ΟΠΤΙΚΑ
Π. ΝΙΚΟΠΟΥΛΟΣ
Montreal
299 Jean Talon East
514 272.6990
42° ΕΠΕΤΕΙΟΣ

LA TRIBUNE GRECQUE CANADIENNE
ΒΗΜΑ.NET
Since 1964
THE GREEK CANADIAN TRIBUNE
www.BHMA.net
1$ samedi 2 juillet 2011 / Σάββατο 2 Ιουλίου 2011 1$
Εκδοτης - Διευθυντής: ΧΡΗΣΤΟΣ Α. ΜΑΝΙΚΗΣ : Publisher/Editeur
info@bhma.net 514.272-6873 bhma1990ltd@yahoo.com
7835 B av. Wiseman, Montréal, Canada H3N 2N8 · Numéro 2221· Depuis 1964 · Poste Can: 40030091

ΣΤΗΝ ΕΛΛΑΔΑ
ALCYON OLYMPIA EXPRESS
514.276.8537
ΠΕΡΙΣΣΟΤΕΡΑ ΣΤΗΝ ΣΕΛ 27
Funtastique Rex™
VOYAGES TRAVEL
450.686.1015

pick the good one!
Genuine Greek Olives & Extra Virgin Olive Oil
Pilaros
Importer of Mediterranean Products
www.pilaros.com 1.888.PILAROS

Από τον Δήμο του Μοντρεάλ

Προσπάθεια περιορισμού εξάπλωσης των κοριών

Του Γεωργίου Καρύδη

Ο Δήμος του Μοντρεάλ στην προσπάθεια αντιμετώπισης των ενοχλητικών κοριών (bedbugs), που ταλαιπωρούν πολλά νοικοκυριά της ευρύτερης περιοχής του Μοντρεάλ, ξεκίνησε μια νέα προσπάθεια περιορισμού και καταπολέμησής τους.

Η προσπάθεια αυτή συμπίπτει με την περίοδο των καθιερωμένων μετακομίσεων που κατά χιλιάδες πραγματοποιούνται αυτήν την περίοδο, όπου ακριβώς γι' αυτούς τους λόγους δημιουργούνται κατάλληλες για την εξάπλωσή τους συνθήκες.

Φέτος ο Δήμος, προτρέπει τους κατοίκους να πάρουν επιπρόσθετα μέτρα προκειμένου να αποτρέψουν την εξάπλωση των ενοχλητικών κοριών, που συνήθως μεταφέρονται μέσω των παλιών επίπλων και των στρωμάτων, τα οποία συχνά λόγω των μετακομίσεων πετάγονται ως άχρηστα και οι ιδιοκτήτες τους τα αντικαθιστούν με καινούρια.

ΠΕΡΙΣΣΟΤΕΡΑ ΣΤΗΝ ΣΕΛ 78

Στην Ελλάδα πέρασε με 155 ψήφους και το Μεσοπρόθεσμο

Αθήνα Με 155 ψήφους ψηφίστηκε την Τετάρτη από την Ολομέλεια της Βουλής το Μεσοπρόθεσμο Πρόγραμμα. «Όχι» ψήφισε από το κυβερνητικό στρατόπεδο ο Παναγιώτης Κουρουμπλής, «ναι» ψήφισε η ανεξάρτητη πλέον Έλσα Παπαδημητρίου χειροκροτούμενη από την κυβερνητική πτέρυγα, όπως και ο Αλέκος Αθανασιάδης, όταν είπε το «ναι». Κατα-ψήφισαν ΝΔ, ΚΚΕ, ΛΑΟΣ, ΣΥΡΙΖΑ. «Παρών» δήλωσαν οι βουλευτές της Δημοκρατικής Συμμαχίας. Την ώρα της ψηφοφορίας επεισόδια σημειώνονταν στην πλατεία Συντάγματος.

Την ανακοίνωση του αποτελέσματος από τον πρόεδρο της Βουλής Φίλιππο Πετσάλνικο μετέδωσαν ζωντανά τα τρία μεγάλα τηλεοπτικά δίκτυα

ΠΕΡΙΣΣΟΤΕΡΑ ΣΤΗΝ ΣΕΛ 60

Ψηφίστηκε και ο εφαρμοστικός νόμος έπειτα από θυελλώδη συνεδρίαση με φόντο τα επεισόδια

ΠΕΡΙΣΣΟΤΕΡΑ ΣΤΗΝ ΣΕΛ 50

PANAGIOTIS (PETER) STRIFAS Courtier immobilier
KRONOS AGENCE IMMOBILIERE
Πουλάτε, ή αγοράζετε ακίνητο; Ρωτείστε μας.
Christo (CHRIS) STRIFAS Courtier immobilier
4651 Samson, Laval · 450.973.1616

MOUKAS FOODS
ΓΙΑ ΤΑ ΚΑΛΥΤΕΡΑ ΠΟΥΛΕΡΙΚΑ και ΚΡΕΑΤΑ
365 Beaubien West
514-495-2435

Bell
OTN ERT sat MEGA COSMOS
450.934.0787

OPTIQUE LAURIER βλέπετε σελ.21 514.384.1117

514 272 0272
Φέρτε το κρασί σας
ARAHOVA
We Deliver

ΕΛΛΗΝΙΚΟ ΧΡΩΜΑΤΟΠΩΛΕΙΟ
MAGASIN DE PEINTURE
PAINT SHOP
ALEX
Πωλούνται χρώματα αρίστης ποιότητος, των πιό γνωστών εταιρειών, σε τιμές ασυναγώνιστες.....
Στους εργολάβους και ιδιοκτήτες σπιτιών, τιμές ΧΟΝΔΡΙΚΗΣ πώλησης
Γίνονται δεκτές τηλεφωνικές παραγγελίες
Διανομή κατ' οίκον δωρεάν
Benjamin Moore
525 Ogilvy Ave.
514 271.8132

Ανθοπωλείον Park Ex Flower Shop
514-276-3822 www.parkex.ca

Εγκατάσταση Verticals όλων των Ειδών
Kristo Verti
Προσωπική εξυπηρέτηση στο σπίτι σας
ΣΧΕΔΙΑΣΜΟΣ ΚΑΙ ΤΟΠΟΘΕΤΗΣΗ
Danny 514-927-4910

ΜΑΡΙΑ ΜΑΝΩΛΑΚΟΥ LL.L., D.D.N.
Συμβολαιογράφος-Νομικός Σύμβουλος
Notary- Legal Advisor
514-903-6262
822 Sainte Croix #101 · Ville Saint Laurent
maria.manolakos@notarius.net

HONDA
ΠΕΡΙΣΣΟΤΕΡΑ ΣΤΗΝ ΣΕΛ 25
lallier
Lallier Honda Montréal
12435, boul. Laurentien • Montréal
1 888 791 6243

Η ΑΓΟΡΑ ή η ΠΩΛΗΣΗ ΑΚΙΝΗΤΩΝ
Θα πρέπει να είναι μία ευχάριστη εμπειρία
Athanassia (Soula) Demos Real Estate BROKER
3.3% commission* listing/selling
Sutton groupe sutton excellence - royal inc.
Lambros Demos Ma.Sp., B.A., B.Ed. Chartered Real Estate BROKER
Κτηματομεσίτης (13 χρόνια) Καθηγητής (13 χρόνια)
514.668.4663

MOURELATOS

conan
514 334.7977

UNIPRIX
Irene Zobolas / Owner
(450) 688-8890
4349 Notre-Dame, Chomedey

Συστήματα συναγερμού
ULTRALERT
«Όταν φεύγετε εσείς....., μένουμε εμείς»
Τηλεφωνείστε μας για δωρεάν εκτίμηση
Συστήματα συναγερμού για:
*Κλοπή *Φωτιά *Έκτακτες Ανάγκες
1-866-99-ULTRA
514-448-5872

ΤΩΡΑ ΕΙΜΑΣΤΕ ΜΤΟ
1550 Daniel Johnson
(Γωνία St-Martin)
450.978.1333

SAMI FRUITS

ΣΧΟΛΙΑ - ΕΠΙΚΑΙΡΟΤΗΤΕΣ

Η ΓΕΝΙΚΗ ΣΥΝΕΛΕΥΣΗ ΑΝΑΒΛΗΘΗΚΕ ΓΙΑ ΤΙΣ 11 ΙΟΥΛΙΟΥ

του ΧΡΗΣΤΟΥ ΜΑΝΙΚΗ

Την περασμένη Δευτέρα (27 Ιουνίου) είχε ανακοινωθεί η πραγματοποίηση μίας Εκτακτης Γενικής Συνελεύσεως των μελών της Ελληνικής Κοινότητος Μείζονος Μοντρεάλ. Εκτός των καθιερωμένων θεμάτων μοναδικό θέμα συζήτησης ήταν «η Πώληση Κοινοτικής Ακίνητης Περιουσίας (Ogilvy).»

Η έναρξη των εργασιών είχε καθοριστεί για τις 6:30 μ.μ.. Μία ώρα σχεδόν μετά την καθορισμένη ώρα, (οπότε για να τηρηθούν οι Εσωτερικοί Κανονισμοί θα έπρεπε οπωσδήποτε να άρχιζαν οι εργασίες της Γενικής Συνέλευσης) ο Πρόεδρος της Κοινότητος κ. Βασίλης Μπαλαμπάνος πήρε τον λόγο για να πει ότι οι εργασίες της Γενικής Συνέλευσης δεν θα πραγματοποιηθούν επειδή δεν έχουν τηρηθεί οι απαραίτητες και επιβαλλόμενες από τους Εσωτερικούς Κανονισμούς διαδικασίες. Συγκεκριμένα, πρόσθεσε, το θέμα πώλησης ενός κοινοτικού ακινήτου είναι πολύ σπουδαίο και σύμφωνα πάντα με τους Εσωτερικούς Κανονισμούς (Ε.Κ.) της Κοινότητας, θα έπρεπε να είχε συζητηθεί από τα μέλη του Συμβουλευτικού Σώματος (Σ.Σ.), τα οποία μάλιστα θα έπρεπε να είχαν συντάξει σχετική προς τα παρευρισκόμενα μέλη εισήγηση.

ΣΥΝΕΧΕΙΑ ΣΤΗΝ ΣΕΛ 4

REAL ESTATE AGENCY
LES IMMEUBLES MAXIMUS REALTIES INC
Residential • Commercial • Income Properties • Industrial
514-843-5000
Για δωρεάν εκτίμηση τηλεφωνήστε μας!
Για την ΑΓΟΡΑ ή ΠΩΛΗΣΗ τον ακινήτων σας, κάντε τη σωστή επιλογή! Η πείρα και ή γνώση μετράει!
CHOMEDEY
STE DOROTHEE
Andreas Kalogeropoulos
Real Estate Broker
Chomedey 4+1 κρεββατοκάμαρες 2+1 μπάνια, ξύλινα πατώματα, σαλόνι, τζάκι , garage pave uni μειωμένη τιμή. 299.000 Νέο στην αγορά
Ste-Dorothee κατασκευής 2005, ξύλινα πατώματα, 2+1 κρεββατοκάμαρες, υψηλοτάβανο, γκαράζ και θέα το ποτάμι Νέο στην αγορά
Theodore Kalogeropoulos
Chartered Real Estate Broker
WWW.MAXIMUSREALTIES.COM

ΓΝΩΣΤΟΠΟΙΗΣΗ

Το **Ελληνοκαναδικό Βήμα**, λόγω των καλοκαιρινών διακοπών δεν θα εκδοθεί στις 30 Ιουλίου.
Ευχαριστούμε για την κατανόηση.
Καλό Καλοκαίρι * Καλές Διακοπές!!

Συνεργαζόμαστε με 13 εταιρίες
KDM assurances
Cabinet en assurance de dommages et services financiers
kosta@kdmassurances.com
Επί 22 χρόνια εξυπηρετούμε την Ελληνική Παροικία
ΑΣΦΑΛΕΙΕΣ
Αυτοκινήτων * Σπιτιών * Κτιρίων * Επιχειρήσεων * Ζωής
KOSTA D. MENOUTIS
6927 Ave Du Parc #101
Montreal Qc H3N 1X7
514.903.9000

ROYAL LEPAGE
ANNE SHEARS
Courtier immobilier affilié
FRANCHISÉ INDÉPENDANT ET AUTONOME DE ROYAL LEPAGE
4427 Samson Chomedey
450-687-4430
Chartered real estate agent
Πήτερ Τσάκωνας
affiliated real estate broker
450-687-4430
Jimmy Pappis
affiliated real estate broker
www.montrealarearealestate.com

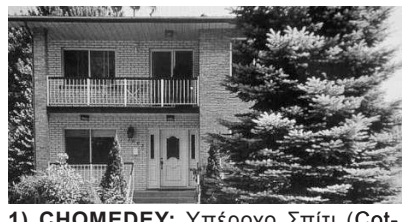

1) CHOMEDEY: Υπέροχο Σπίτι (Cottage), εξαιρετική γειτονιά, με σπίτια του ενός εκατομμυρίου, 9 δωμάτια, 5 κρεβ/ρες, 3 μπάνια, μεγάλη καινούρια κουζίνα, ανακαινισμένο από το Α έως Ω. **Call Peter**

2) **ΜΕΓΑΛΟ ΕΣΤΙΑΤΟΡΙΟ. ΜΕΓΑΛΗ ΕΥΚΑΙΡΙΑ**. Με καλή πελατεία, καί πολλές πρόσφατες ανακαινίσεις. Πρέπει να πουληθεί τώρα λόγω ασθενείας του ιδιοκτήτη. Θα πουληθεί σε αφάνταστα χαμηλή τιμή. Κατάλληλο γιά 2 ή 3 συνεταίρους. Πωλείται καί το κτίριο. **Call Peter**

3) RESTAURANT (Fast food type). Chomedey, Στήν La Belle. Λειτουργεί επί δεκαετίες, 50 καθισμάτων, σταθερή πελατεία. Αφήνει πάνω από $100,000 τον χρόνο. Ζητούν $119,000. **Call Peter**

3A) ΟΙΚΟΠΕΔΟ: Στο Hubert, 9.900 τ.π., μόνο $ 4,5 το τετρ. πόδι. Πολύ καλή ευκαιρία για μελλοντική χρίση. **Call Peter**

Πολλές πληροφορίες καί Φωτογραφίες στήν ιστοσελίδα μου.
www.petertsakonas.com

A) ROTISSERIE: Μισή ώρα νοτιοδυτικά του Μοντρεάλ, 175+25 καθίσματα και άλλα 200 σε χώρο για δεξιώσεις, καλή καI σταθερή πελατεία. Πιθανές μηνιαίες εισπράξεις $50,000 με $75,000. **Σε συζήτηση με εταιρίες για τροφοδότηση από 70 έως 100 άτομα ημερησίως. Καινούργιο στην αγορά. Ζητούν $225,000. Call Peter**

B) SUPER PIZZERIA: LAVAL. Υπολογιζόμενες ετήσιες εισπράξεις $1,100,000, (95% delivery), Στρατιγική τοποθεσία, Επικερδής, χαμηλό ενοίκιο, 15 χρόνια λίστα, Μόνον γιά 2 συνεταίρους ΕΧΕΜΥΘΕΙΑ!! **Call Peter**

C) PIZZERRIA Νότια του Μόντρεαλ : Πασίγνωστη καί Φημισμένη , με πολύ και σταθερή πελατεία, σε κατάλληλη περιοχή με αρκετό και σταθερό delivery. Επικερδής επιχείπηση από το 1994, πρώτη φορά στήν αγορά. $159,000. ***Ετήσιο κέρδος περίπου $ 100.000 σαν μισθό του ιδιοκτήτη!!*** **call Peter.**

D) PIZZERIA ΜΕ ΤΟ ΧΤΙΡΙΟ. Σε χωριό μετά από το Chateaugay. Ζητούν $195,000. Το χτίριο είναι πολύ μεγάλο ντούπλεξ με χώρο 2,100 τ.π., 4 κρ/ρες, φανταστική κουζίνα και μπάνιο,ολοκληρωτικά ανακαινισμένο, υπέροχο για εγκατοίκηση, 11,000 τ.π. οικόπεδο. στην τιμή των $320,000. Φωτογραφίες στην ιστοσελίδα μου. **Call Peter**

E) FAST-FOOD: Στό Laval, δίπλα από το Ste. Dorothee. Αρτια εξοπλισμένο, 72 καθισμάτων, φανταστικές δουλειές, 75% pick-up. Ανοιχτό από 11:00 πρωί μέχρι 9:00 το βράδυ. Κατάλληλο και γιά πρωΐνο. Ενοίκιο $1.200 τον μήνα, Ζητούν $130,000. Θα σας αφήνει $2,000++ εβδομαδιαίως! !**Call Peter**

F) RESTAURANT: Ste-Dorothee μέχρι 97 καθίσματα, πεντακάθαρο, σε strip centre, Κινέζικη κουζίνα αλλά κατάλληλο για Φαστφουντάδικο, $89,900 **Call Peter**

G) COFFEE-SHOP: Κοντά στο Carrefour Laval, σε μεγάλο κτίριο, 5 ημέρες (42 ώρες) σερβίρει και φαγητά (Fast-Food), και σε άλλα 2 γειτονικά κτίρια**, Καλή Ευκαιρία, $140,000 Call Peter**

H) ICE CREAM SHOP: Στο Λαβάλ, λειτουργεί μόνον 6 μήνες τον χρόνο. Πολύ καλή ευκαιρία για ελεύθερο χειμώνα, Ολοκληρωτικά εξοπλισμένο. Ζητούν $75,000, **Call Peter.**

ΑΚΙΝΗΤΑ ΣΤΗΝ ΕΛΛΑΔΑ

4) ΚΕΡΑΤΕΑ ΑΤΤΙΚΗΣ: Πολυτελέστατη Έπαυλη σε στιλ Ισπανικής Χασσιέντας στην φανταστική περιοχή της Κερατέας. 15 λεπτά από το Ε. Βενιζέλος. οικόπεδο 7 στρέμματα, 3 χτίρια, (Βίλλα, Ξενώνας, διαμέρισμα υπηρεσίας)+4 βοηθητικά χτίσματα, επαγγελματικό Τέννις, δύο πισίνες, συνολικός κατοικήσιμος χώρος 700 τ.μ. Έχω πολλές λεπτομέριες και 120 διαθέσιμες φωτογραφίες. Ζητούν 1,995,000 Ευρώ. **Call Peter**

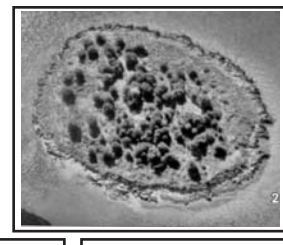

5) Το Νησί των ονείρων σας: Μέσα στον ηλιόλουστο Κορινθιακό. 1,5 μίλι από αξιόλογη πόλη, δενδροφυτεμένο με ελιές καί πεύκα, φανταστικό περιβάλον με έκταση 11 στρεμμάτων, ωραία μικρή πλάζα, μόνον γιά αυτούς πού μπορούν να τα διαθέσουν!!! Ζητούν 1.600.000 Ευρώ. **Call Peter**

6) ΚΑΛΑΜΟΣ ΚΑΡΥΣΤΟΥ ΕΥΒΟΙΑΣ: Εξωχικό Συγκρότημα, 2001, στήν πλαγιά λόφου, πανοραμοκή θέα, οικόπεδο 10 στρε/των, 80 μέτρα από την πλάζα σε περιοχή παραδεισιακής ήρεμίας. Κατοικίσημος χώρος 250 τ.μ.Ένα μεγάλο διαμέρισμα καί 3 μικρά. με επιπλέον χώρο γιά ακόμη 2. Νόμημο, γεώτρηση, ρεύμα, Ζητούν 895,000 Ευρώ. petertsakonas.com **Call Peter**

7) A) Στην **ΣΑΜΟ** Μεγάλο παραλιακό οικοδομήσιμο οικόπεδο (χωράφι), 10,000 τετρ. μέτρα, με αρκετά μεγάλη παραλία, κοντά σε τουριστικά αναπτυγμένη πλαζ με δικαίωμα χτίσματος των 300 τ.μ. Φανταστική ευκαιρία, χαμηλή τιμή!! **Call Peter**

B) Στην **ΧΑΛΚΙΔΙΚΗ**. Υπέροχο μεγάλο παραθαλάσσιο οικοδομήσιμο οικόπεδο στον Θερμαϊκό κόλπο, κοντά στα Νέα Μουδανιά, περιζήτητη περιοχή, 5,384 τ.μ. με παραλιακή πλευρά 38 μέτρα, μόνο για αυτόν πού μπορεί να το διαθέσει!! **Call Peter**

8) ΕΝΟΙΚΙΑΖΕΤΑΙ Στην Καλαμάτα εμπορικός Χώρος 480 τ.μ. σε στοά, σε δύο ορόφους με μεγάλη τουριστική κίνηση, διαθέσιμο και κατάλληλο για Μπαρ ή Εστιατόριο ή οτιδήποτε άλλο. **Call Peter**

9)ΣΤΕΦΑΝΙ Βοιωτίας ΔΕΡΒΕΝΟΧΩΡΙΑ, 30 χλμ από τη Ομόνοια, εκτάσεως 5 στρεμμάτων, με ένα σπίτι και 2 μεγάλες αποθήκες. ΕΝΟΙΚΙΖΕΤΑΙ για οποιαδήποτε επιχείρηση. **Call Peter**

10) Πωλείται Διαμέρισμα , 78 τετρ. μέτρων διαμπερές στον Άγιο Γιάννη Ρέντη (Πειραιά), ενοικιασμένο, 2 κρεβ/ρες, σαλόνι, κουζίνα, μπάνιο και μεγάλο μπαλκόνι. Ζητούν 79,000 Ευρώ. (Εκτίμηση Ε.Τ.Α.Κ= 95,170 Ευρώ). **Call Peter**

ΣΧΟΛΙΑ - ΕΠΙΚΑΙΡΟΤΗΤΕΣ

ΣΥΝΕΧΕΙΑ ΑΠΟ ΣΕΛ 3

Ο κ. Μπαλαμπάνος, αφού αναγνώρισε το λάθος του και ζήτησε συγνώμη από τα μέλη που ανταποκρίθηκαν στο κάλεσμα και υποβλήθηκαν σε αδικαιολόγητη ταλαιπωρία, ανακοίνωσε ότι η επόμενη Γενική Συνέλευση θα πραγματοποιηθεί την Δευτέρα 11 Ιουλίου.

Κατόπιν γνωστοποίησε ότι πλέον το θέμα αδειοδότησης των Σχολείων Σωκράτης τακτοποιήθηκε και οι υπηρεσίες του υπουργείου Παιδείας είναι απολύτως ικανοποιημένες από την λειτουργία των Σχολείων μας.

Στην άτυπη πλέον συνάθροιση μερικά από τα παρευρισκόμενα μέλη υπέβαλαν διάφορες ερωτήσεις.

Ετσι διευκρινίστηκε ότι οι εργασίες της Γ.Σ. αναβλήθηκαν λόγω μη σεβασμού του άρθρου των Ε.Κ. 7.3 και 7.3.1, όπου ρητά αναφέρεται ότι πρέπει το θέμα πώλησης ενός ακινήτου να συζητηθεί από το Σ.Σ. (Σημειώνουμε ότι σύμφωνα με το ίδιο άρθρο η προς πώληση ακινήτου πρόταση, θα πρέπει να γίνει αποδεκτή από τα 2/3 των τουλάχιστον των 100 παρευρισκομένων μελών).

Τα παρευρισκόμενα μέλη, γύρω στις 7:30, ανέρχονταν σε 104.

Οπως ήταν επόμενο μετά από αυτά τα παρευρισκόμενα μέλη άρχισαν τις μεταξύ τους συζητήσεις και κατόπιν απεχώρησαν οίκαδε.

Απαράδεκτη η προχειρότητα

Παρόμοιο γεγονός ακύρωσης εργασιών Γενικής Συνελεύσεως, λόγω μη τήρησης των διαδικαστικών, δεν συμβαίνει τακτικά. Ομως και αυτά δεν αποκλείονται. Λίγο επειδή ο Πρόεδρος και οι περί αυτόν «νόμισαν ότι τους καλύπτει η προηγούμενη απόφαση του Συμβουλευτικού Σώματος, που είχε εγκρίνει την πώληση ακινήτων,» λίγο «δεν τα ξέρουμε όλα,» λίγο η άγνοια, λίγο η απειρία, λίγο η προχειρότητα αφού «εθελοντές είμαστε,» δικαιολογούνται παρόμοιες παραβλέψεις .

Ομως οι Εσωτερικοί Κανονισμοί πρέπει να γίνονται σεβαστοί πάντοτε αφού εμείς τους συντάξαμε, εμείς τους ψηφίσαμε, εμείς τους επικαλούμαστε συχνά, (ακόμα και προκειμένου να δικαιολογήσουμε και να κατοχυρώσουμε την συχνά άκαμπτη στάση μας όταν έχουμε αντιπαραθέσεις με τον Μητροπολίτη). Επομένως εμείς πρώτοι πρέπει να τους σεβόμαστε πάντοτε. Επί πλέον, πέρα του ότι η διοίκηση της Κοινότητας θα μπορούσε να ζητήσει μία δωρεάν συμβουλή από κάποιον έμπειρο στα κοινοτικά, ή ακόμα και από νομικό που είναι μέλος της Κοινότητας, δικαιολογημένα θα μπορούσε να ζητήσει επί πληρωμή νομικές συμβουλές. Αλλωστε η Κοινότητά μας πληρώνει ουκ ολίγα σε δικηγόρους κάθε χρόνο και το θέμα της πώλησης ενός ακινήτου είναι μία πάρα πολύ σοβαρή υπόθεση. Επομένως τα μέλη του Διοικητικού Συμβουλίου και όχι μόνο ο Πρόεδρος, θα πρέπει κατοχυρωθούν και από κάθε νομική άποψη, αφού εκ των πραγμάτων και των οικονομικών αναγκών οδηγούνται σε αυτήν την πολύ σοβαρή απόφαση.

Ως εκ τούτου ενώ λίγοι από τους συμμετέχοντες στενοχωρήθηκαν επειδή ταλαιπωρήθηκαν χωρίς λόγο δύο-τρεις ώρες, πολλοί πικράθηκαν από την αποκάλυψη της απαράδεκτης προχειρότητας!!

Κατά τα άλλα μετατρέποντας την ρήση του στρατηγού Μακρυγιάννη «και γι' αυτά τα αγάλματα πολεμήσαμε» σε: «οι Εσωτερικοί Κανονισμοί πρέπει να γίνονται πάντοτε σεβαστοί» θα υπενθυμίσω την περίφημη ρύση που είπε ο στρατηγός Μακρυγιάννης αντιγράφοντας το κείμενο όπως ακριβώς το παραθέτει ο ίδιος στα αθάνατα κείμενά του, που πρέπει να διαβάζουμε συχνά:

«Είχα δυο αγάλματα, περίφημα, μια γυναίκα κι ένα βασιλόπουλο, ατόφια - φαίνονταν οι φλέβες, τόση εντέλειαν είχαν. Όταν χάλασαν τον Πόρο, τα' χαν πάρει κάτι στρατιώτες, και στ' Άργος θα τα πουλούσαν κάτι Ευρωπαίων· χίλια τάλαρα γύρευαν... Πήρα τους στρατιώτες, τους μίλησα: Αυτά, και δέκα χιλιάδες τάλαρα να σας δώσουνε, να μην το καταδεχτείτε να βγουν από την πατρίδα μας. Γι' αυτά πολεμήσαμε»

Και εμείς, γι' αυτόν τον σεβασμό των Εσωτερικών Κανονισμών εγκαλούσαμε άλλους κατά το παρελθόν και συνεχώς μιλάμε. Επομένως σε ένα τόσο σοβαρό θέμα, στο θέμα της πώλησης ενός ακινήτου, ας τους τηρήσουμε με τον απαραίτητο σεβασμό. Αλλωστε, επαναλαμβάνουμε, μόνο έτσι τα μέλη του Διοικητικού Συμβουλίου θα είναι και νομικά κατοχυρωμένα.

Τι γίνεται με τα άρθρα περί Περιφερειακών Συμβουλίων;

Όμως «ευκαιρίας δοθείσης» καιρός να υπενθυμίσουμε ότι στους Εσωτερικούς Κανονισμούς της Ελληνικής Κοινότητος Μείζονος Μοντρεάλ υπάρχουν και τα άρθρο 12 και 13 με όλα όσα συμπεριέχονται σε αυτά. Και αυτά είναι αρκετά. Παρ' όλα αυτά δυστυχώς σε ότι αφορά την Περιφέρεια της Περιοχής Μοντρεάλ (Άρθρο 3 και 3.1.1) έχουν παντελώς ξεχαστεί. Στις άλλες Περιφέρειες, στις Περιφέρειες South Shore και Laval (3.1.2 και 3.1.3) λειτουργούν και τα Περιφερειακά Διοικητικά Συμβούλια και οι Γενικές τους Συνελεύσεις. Αντιθέτως το Περιφερειακό Συμβούλιο της Περιοχής του Μοντρεάλ, επί χρόνια υπολειτουργεί, αφού ουδέποτε έχει συγκληθεί έστω και μία Κοινοτική Γενική Συνέλευση.

Στις τελευταίες εκλογές όπου όλοι οι υποψήφιοι εξελέγησαν άνευ αντιπάλων, αφού δεν υπήρξε ενδιαφέρον, το ψηφοδέλτιο της Περιφέρειας Μοντρεάλ δεν ήταν συμπληρωμένο, αφού οι υποψήφιοι δεν ήταν εννέα, αλλά μόνο έξη. Παρ' ότι γι' αυτό δεν ευθύνονται όσοι έθεσαν υποψηφιότητα, αν μη τι άλλο, οι εκλεγμένοι θα έπρεπε να φρόντιζαν ώστε να συμπληρωθεί το Διοικητικό Συμβούλιο. Ομως, παρ' ότι πέρασαν οκτώ και πλέον μήνες από τότε, όχι μόνο επισήμως δεν πληροφορηθήκαμε την συμπλήρωση των τριών κενών θέσεων, αλλά ανεπισήμως την παραίτηση δύο!!

Θα τονίσουμε ότι πρωτίστως δεν ευθύνονται όσοι συμμετέχουν στα Διοικητικά Συμβούλια, αλλά όλοι εμείς, οι υπόλοιποι που αδιαφορούμε και κυρίως εκείνοι που έχουν ελεύθερο χρόνο στην διάθεσή τους, αλλά προσπαθούν να τον «σκοτώσουν» παίζοντας στα χαρτιά, το ποίος θα πληρώσει τους καφέδες!!

Ομως και όσοι ασχολούνται με τα κοινά και όσοι αναλαμβάνουν υπεύθυνες θέσεις, θα πρέπει να κάνουν ό,τι το καλύτερο, ενεργούντες πάντα με διαφάνεια και φυσικά πάντα σεβόμενοι τους Εσωτερικούς Κανονισμούς. Γιατί ναι μεν οι εθελοντές πρέπει να κρίνονται καλοπροαίρετα και με κατανόηση, αλλά και οι εθελοντές έχουν ευθύνες.

Πάντα επίκαιρος ο Μακρυγιάννης

Και μιας και αναφερθήκαμε προηγουμένως στον στρατηγό Μακρυγιάννη, θα επικαλεστώ ένα ακόμα κείμενό του που είναι πάντα επίκαιρο. Νομίζω ότι ταιριάζει απόλυτα τόσο στην Κοινότητά μας όσο και κυρίως στην Πατρίδα μας, η οποία ενώ διέρχεται πρωτόγνωρη οικονομική κρίση, συνταράσσεται από συμπλοκές και οδομαχίες, και πνίγεται στα δακρυγόνα και τα χημικά:

Το παρουσιάζω αυτούσιο. Μπορείτε κατά το δοκούν την λέξη Πατρίδα να την αντικαθιστάτε με την λέξη Κοινότητα και όλα είναι σαν να γράφτηκαν σήμερα.

«Κι όσα σημειώνω τα σημειώνω γιατί δεν υποφέρνω να βλέπω το άδικο να πνίγει το δίκιο. Για κείνο έμαθα γράμματα στα γεράματα και κάνω αυτό το γράψιμο το απελέκητο, ότι δεν είχα τον τρόπο όντας παιδί να σπουδάξω: ήμουν φτωχός κι έκανα τον υπηρέτη και τιμάρευα άλογα, κι άλλες πλήθος δουλειές έκανα, να βγάλω το πατρικό μου χρέος που μας χρέωσαν οι χαραμήδες, και να ζήσω κι εγώ σε τούτη την κοινωνία, όσο έχω τ' αμανέτι του Θεού στο σώμα μου.

Κι αφού ο Θεός θέλησε να κάμει νεκρανάσταση στην Πατρίδα μου, να τη λευτερώσει

από την τυραγνία των Τούρκων, αξίωσε κι εμένα να δουλέψω κατά δύναμη, λιγότερον από τον χειρότερο πατριώτη μου Έλληνα.

Γράφουν σοφοί άντρες πολλοί, γράφουν τυπογράφοι ντόπιοι και ξένοι διαβασμένοι για την Ελλάδα. Ένα πράμα μόνο με παρακίνησε κι εμένα να γράψω:

ότι τούτη την πατρίδα την έχομεν όλοι μαζί, και σοφοί κι αμαθείς, και πλούσιοι και φτωχοί, και πολιτικοί και στρατιωτικοί, και οι πλέον μικρότεροι άνθρωποι.

Όσοι αγωνιστήκαμεν, αναλόγως ο καθείς, έχομε να ζήσομεν εδώ.

Το λοιπόν δουλέψαμεν όλοι μαζί, να

ΣΥΝΕΧΕΙΑ ΣΤΗΝ ΣΕΛ 61

RE/MAX
DU CARTIER INC.
Agence immobilière
RE/MAX Québec Inc.
7085 Boul. St-Laurent
Montréal (Québec) H2S 3E3

Tel. 514-278-7170
Cell: 514-568-9139
Email: Montreal411@gmail.com
Web site: www.aristotelis.immobilier411.ca

Aristotelis Papakostas Real estate broker

OPEN HOUSE

Κυριακή 3 Ιουλίου, 2-4μμ

11910 Jean Massé, Cartierville. Τιμή $369,000, 4 κρεβ/ρες, 2 μπάνια. Πλήρως ανακαινισμένο. Ηλεκτρική θέρμανση, thermopump, άριστη περιοχή, κοντά στην Ελληνική Εκκλησία.

2100 Norman, Saint-Laurent, Τιμή $539 000, Triplex με 2 X 3 ½ και 1 x 7 ½ σε πολύ καλή περιοχή, μεγάλη αυλή. Καλά εισοδήματα, χαμηλή φορολογία.

1110 Martial, Fabreville, Τιμή $249,000, 4 κρεβ/ρες, 2 μπάνια, λίγα λεπτά από το highway 13.

14261 Cavendish, Saint-Laurent, τιμή $1,500/ τον μήνα. Ενοικιάζεται, νεόκτιστο 4 ½ , 1,100 τ.π., AC, Garage και αποθήκη κοντά στην plaza cote vertu.

Ικανοποίηση στην ΕΕ για την ψήφιση του Μεσοπρόθεσμου Προγράμματος

Αθήνα Την πλήρη ικανοποίηση τους για την ψήφιση του μεσοπρόθεσμου προγράμματος από την ελληνική Βουλή έσπευσαν να εκφράσουν ο πρόεδρος της ΕΕ Χέρμαν βαν Ρομπάι, ο πρόεδρος της Κομισιόν Ζ.Μπαρόζο, καθώς και ο πρόεδρος του Ευρωκοινοβουλίου Γιέρζι Μπούζεκ.

Για «πραγματικά καλή είδηση» μιλά η καγκελάριος της Γερμανίας, Α.Μέρκελ, σύμφωνα με τον εκπρόσωπο της καγκελαρίας Στέφεν Ζέιμπερτ.

Στην Ευρώπη επικρατούσε τις τελευταίες ημέρες μεγάλη νευρικότητα και σύγχυση ως προς την ψήφιση του μεσοπρόθεσμου προγράμματος στην Ελλάδα ενδεικτικός της οποίας ήταν ο πόλεμος δηλώσεων ως προς το αν υπάρχει ή όχι «σχέδιο Β» για την αποφυγή της άμεσης χρεοκοπίας της Ελλάδας σε περίπτωση απόρριψης του προγράμματος.

Μάλιστα εμμένοντας στην άποψη που εξέφρασαν ότι «σχέδιο Β» για την Ελλάδα δεν υπάρχει, Ρομπάι και Μπαρόζο στην κοινή γραπτή ανακοίνωσή τους τονίζουν ότι με τη σημερινή έγκριση του επικαιροποιημένου οικονομικού προγράμματος από την ελληνική Βουλή, η χώρα έκανε ένα σημαντικό βήμα μπροστά στην κατεύθυνση της δημοσιονομικής σταθεροποίησης και των διαρθρωτικών μεταρρυθμίσεων για τόνωση της ανάπτυξης.

Παράλληλα έκανε ένα καθοριστικό βήμα πίσω, από το εξαιρετικά σοβαρό σενάριο της χρεοκοπίας.

«Αυτή ήταν μια ψήφος εθνικής υπευθυνότητας», υπογραμμίζουν οι κ.κ. Ρομπέι και Μπαρόζο.

Χαράχτηκε ο δρόμος της δημοσιονομικής πειθαρχίας που η Ελλάδα πρέπει να ακολουθήσει τα επόμενα χρόνια, είπαν οι Ευρωπαίοι αξιωματούχοι, ενώ δεν παρέλειψαν να τονίσουν ότι το βλέμμα τώρα στρέφεται στην επίσης απαραίτητη ψήφιση του κρίσιμου εφαρμοστικού νόμου.

«Μια δεύτερη θετική ψήφος θα ανοίξει το δρόμο για την εκταμίευση της επόμενης δόσης των δανείων προς την Ελλάδα» τονίζουν οι κ.κ. Ρομπέι και Μπαρόζο.

Αυτή η ψήφος θα επιτρέψει επίσης να προχωρήσουν τάχιστα οι προετοιμασίες για ένα δεύτερο πακέτο οικονομικής βοήθειας, που θα συμβάλει στο να πάει μπροστά η χώρα και να αποκατασταθεί η ελπίδα για τον ελληνικό λαό, προσθέτουν.

Άνοιξε ο δρόμος ώστε η ΕΕ να μπορεί να ανταποκριθεί και να συνεισφέρει στη στήριξη της Ελλάδας, φρόντισε να προσθέσει και ο Γ.Μπούζεκ, που εκτίμησε ότι μέσω του προγράμματος η Ελλάδα μπορεί να ανακτήσει την αξιοπιστία της, ώστε να επανέλθει σε βιώσιμη αναπτυξιακή τροχιά.

Σύμφωνα με τον πρόεδρο της Ευρωβουλής, τώρα «είναι κοινό μας καθήκον ως Ευρωπαίοι να υποστηρίξουμε τις προσπάθειες της ελληνικής κυβέρνησης και του ελληνικού λαού, ώστε να αντιμετωπιστεί το αυξανόμενο δημόσιο χρέος. Το ελληνικό κοινοβούλιο έδειξε υπευθυνότητα και τώρα είναι ευθύνη της ΕΕ να δείξει αλληλεγγύη στον ελληνικό λαό».

«Δεν βοηθούμε μόνο την Ελλάδα αλλά βελτιώνουμε τη σταθερότητα συνολικά του οικονομικού τομέα» προσθέτει ο κ. Μπούζεκ.

Τα επόμενα χρόνια, αυτή η ψηφοφορία μπορεί να εκληφθεί ως σημείο καμπή για την Ελλάδα και την ευρωζώνη, υπογραμμίζει ακόμη ο πρόεδρος της Ευρωβουλής.

Δεν ήταν μια εύκολη επιλογή και χαιρετίζω το κουράγιο όσων υπερψήφισαν το σκληρό αυτό πακέτο μεταρρυθμίσεων, καταλήγει ο Γ.Μπούζεκ, ο οποίος εκφράζει ελπίδα για υπερψήφιση αύριο και του εφαρμοστικού νόμου.

Ως το «πρώτο δείγμα αξιοπιστίας» ενόψει της κρίσιμης συνεδρίασης του Eurogroup την Κυριακή, εκτίμησε την έγκριση του Μεσοπρόθεσμου Προγράμματος από την Βουλή και ο υπουργός Οικονομικών Ευάγγελος Βενιζέλος.

Ο κ. Βενιζέλος, μιλώντας σε δημοσιογράφους ξένων ΜΜΕ που τον «πολιόρκησαν» την ώρα που αποχωρούσε από τη Βουλή, μετά την έγκριση του Μεσοπρόθεσμου, τόνισε:

«Έγινε ένα σημαντικό βήμα. Αύριο θα γίνει και το δεύτερο βήμα (σ.σ.: με την ψήφιση του εφαρμοστικού νόμου), για να πάω την Κυριακή στο Eurogroup, με ισχυρά δείγματα αξιοπιστίας της χώρας».

Πάντως η Γερμανίδα καγκελάριος δεν παρέλειψε να επαναλάβει και την έκκληση για πολιτική συναίνεση στο πρόγραμμα.

Ειδικότερα, αναφερόμενη στην κοινοβουλευτική στάση των υπερψηφισάντων το πρόγραμμα λιτότητας, στο πλαίσιο της ομιλίας της σε μια συνάντηση για το κανονιστικό πλαίσιο στην οικονομία, στο Βερολίνο, η καγκελάριος Μέρκελ την χαρακτήρισε «γενναία, όσο και αναγκαία».

«Βρίσκω ότι είναι ιδιαίτερα λυπηρό ότι η ελληνική κοινοβουλευτική αντιπολίτευση δεν στηρίζει αυτό το μεταρρυθμιστικό πρόγραμμα» πρόσθεσε η Μέρκελ.

Από την πλευρά του ο πρόεδρος τους Ευρωκοινοβουλίου Γ.Μπούζεκ, προειδοποίησε όσους συμβουλεύουν να γίνει αποδεκτή η χρεοκοπία της Ελλάδας:

«Ορισμένοι ειδικοί ζητούν ξεκάθαρα την πτώχευση της Ελλάδας. Τους ρωτώ όμως: μπορούμε να είμαστε σίγουροι ότι αυτή θα περιοριστεί στην Ελλάδα; Όταν η Lehman Brothers χρεοκόπησε, η γερμανική οικονομία υποχώρησε κατά 5%, αντιμετώπισε δηλαδή τη μεγαλύτερη ύφεση από τον πόλεμο και μετά. Το να αποφύγουμε τη χρεοκοπία της Ελλάδας δεν είναι μόνο προς το συμφέρον της ίδιας αλλά προς το συμφέρον όλου του κόσμου».

Newsroom ΔΟΛ

ΕΛΛΗΝΙΚΟ ΣΤΕΓΝΩΚΑΘΑΡΙΣΤΗΡΙΟ
Le Nettoyeur 1ère Classe inc.
450. 682.6880
·Καθάρισμα ρούχων ·Καθάρισμα νυφικών (και τοποθέτηση σε ειδικό κουτί για να μην κιτρινίζει)
·Ειδικευμένος ράφτης
·Δωρεάν Παραλαβή και Διανομή
·Dry Clean ·Wedding gowns
·EXPERT TAILOR.
Free Pick Up + Delivery
4221 Samson (γωνία 92 avenue), Chomedey, Laval

ΔΙΚΗΓΟΡΙΚΟ ΓΡΑΦΕΙΟ
ΧΑΤΖΗΣ & ΧΑΤΖΗΣ
ΚΑΛΛΙΟΠΗ, ΔΗΜΗΤΡΗΣ
1117, RUE SAINT- CATHERINE OUEST SUITE 707
MONTREAL, QUEBEC H3B–1H9
TELS.: 514.849-3526 • 514. 849-2117
FAX: 514-849-1595
www.hadjislaw.ca • info@hadjislaw.ca

Συμβολαιογράφος
Νικόλαος Πολύζος
Notary
Για όλες τις Συμβολαιογραφικές σας υποθέσεις
Για προστασία και ασφάλεια της κινητής και ακίνητης σας περιουσίας και ιδιαιτέρως της οικογενειακής σας κατοικίας, ασχέτως των οικονομικών εξελίξεων. Τελούμε πολιτικούς γάμους
Πείρα και υπευθυνότητα από το 1986
7526 St-Denis (κοντά στη Jean Talon)
Montreal, H2R 2E6
TEL:271-1010 FAX:271-5984

Ο ΑΛΛΟΣ ΕΛΛΗΝΑΣ, ΣΤΗΝ ΑΛΛΗ ΕΛΛΑΔΑ

Του Νίκου Τ. Παγώνη

Σε διάστημα δύο εβδομάδων γιορτάσαμε δύο εθνικές εορτές, του Κεμπέκ και του Καναδά. Ισότιμοι πολίτες της χώρας αυτής εορτάζουμε, έστω και νοερά, τα επιτεύγματα και την ποιότητα ζωής που ο Καναδάς εξασφαλίζει σε όλους τους πολίτες του, ανεξάρτητα καταγωγής και προέλευσης. Και μέρες σαν αυτές, μας δίνεται η ευκαιρία να κάνουμε μια αναδρομή στο ποιοι είμαστε, από πού ήλθαμε και που πάμε. Ιδιαίτερα τις στιγμές αυτές που η γενέτειρα δοκιμάζεται, σπαράσσεται θα μπορούσα να πω, από αντιξοότητες, δυσβάστακτα χρέη, υποβάθμιση του βιοτικού επιπέδου, ανεργία, κοινωνική αναταραχή.

Μελετώντας, λοιπόν, την κατάσταση που επικρατεί στην Ελλάδα, συχνά μου έρχεται στο νου εκείνο που σχεδόν όλοι οι υψηλοί επισκέπτες συχνά μας λένε: το πόσο καλοί Έλληνες πατριώτες είμαστε και το πόσο διαφορετικοί. Σε συνδυασμό με τη στιχομυθία που είχα με δύο Έλληνες φοιτητές, που βρίσκονται προσωρινά στην πόλη μας με το πρόγραμμα ανταλλαγής φοιτητών με ένα από τα εδώ πανεπιστήμια, συνειδητοποίησα ότι πράγματι έχουμε εξελιχθεί πολύ διαφορετικά από τ' αδέλφια μας στην Ελλάδα. Διάβασα κι εκείνο που γράφει ο Α. Παπαχελάς στην Καθημερινή: «ό,τι τέλος πάντων κάνει τους Έλληνες να μεγαλουργούν όταν ζουν και δουλεύουν έξω» και βάλθηκα να αναλύσω τα πράγματα.

Η ιστορία του Έλληνα μετανάστη το δεύτερο ήμισυ του περασμένου αιώνα είναι σπαρμένη με δυσκολίες, κακουχίες, ανυπέρβλητες προκλήσεις, αλλά και με επιτυχίες και ανοδική πορεία. Στη συντριπτική πλειοψηφία τους οι μετανάστες προερχόντουσαν από αγροτικές περιοχές, ιδιαίτερα δοκιμασμένοι από τον Πόλεμο, την Κατοχή, τον Εμφύλιο. Μια εποχή που το εκπαιδευτικό πρόγραμμα στην Ελλάδα αδυνατούσε να αγκαλιάσει όλους, τα εφόδιά τους περιοριζόντουσαν στην αποφασιστικότητά τους και τη δίψα να χαράξουν επιτυχώς το μέλλον τους, και εκείνο των παιδιών τους.

Γνώσεις; περιορισμένες, δεξιότητες; ελάχιστες, εκπαίδευση τεχνική ή γενική; σχεδόν ανύπαρκτη. Είχαν όμως την πεποίθηση και την ανάγκη να προκόψουν, και πρόκοψαν. Οι επιλογές που είχαν στη διάθεσή τους περιοριζόταν βασικά σε δύο: ή γυρίζεις πίσω ηττημένος, ή προχωράς μπροστά χωρίς φόβο και αναστολές.

Στην έλλειψη των εφοδίων ήλθε να προστεθεί το πολιτιστικό σοκ, η αδυναμία επικοινωνίας στις ντόπιες γλώσσες, η διαφορετική νοοτροπία, μια σχετική ξενοφοβία, η άγνοια του χώρου και του τόπου, οι δύσκολες καιρικές συνθήκες.

Ο καθένας με τη άφιξή του εδώ γνώριζε ότι, εκτός από κάποιους συγγενείς που μπορεί να είχε ή να μην είχε, έπρεπε να βασιστεί στις δυνάμεις του, και στις δυνάμεις του και μόνο. Άγνωστος μεταξύ αγνώστων ουδεμία υποστήριξη μπορούσε να ελπίζει ότι θα εύρισκε από πουθενά, δεν γνώριζε και τα κατατόπια, τα πράγματα δυσκόλευαν όλο και περισσότερο.

Η ανασφάλεια, όμως, μετατράπηκε σε επιμονή, καπατσοσύνη, εξωστρέφεια, εφευρετικότητα, σκληρή δουλειά, προνοητικότητα. Το τι γνώριζε στον τόπο του, ξεχάστηκε. Η νωθρότητα και η οκνηρία παραμερίστηκαν, η αναζήτηση της σχόλης αντικαταστάθηκε από την επιπλέον ευκαιρία για δημιουργία, οι διακοπές αγνοήθηκαν και γενικά έκανε ό,τι ήταν δυνατόν όχι μόνο να σταθεί στα πόδια του, αλλά και να φροντίσει για το αύριο.

Δαιμόνιος, δημιουργικός, πολυμήχανος, σύντομα απεφάσισε ότι μεροδούλι μεροφάι δεν του ταίριαζε, και κάτι ο ατίθασος χαρακτήρας του, κάτι η λαχτάρα για πρόοδο και προκοπή, δεν άργησε να στήσει τη δικιά του επιχείρηση.

Συνεταιρίστικε, συνήθως, με συγγενείς, συναδέλφους ή και φίλους ακόμα, διστακτικά στην αρχή, στη συνέχεια πιο θαρραλέα και κατόπιν (για πάρα πολλούς) με αλματώδεις ρυθμούς έλαμψε στον επιχειρηματικό και εμπορικό κόσμο, δημιουργώντας περιουσίες σημαντικές και αξιοζήλευτες.

Σπούδασε τα παιδιά του (σε πολλές εκατοντάδες αριθμούνται σήμερα οι επιστήμονες, επαγγελματίες, δημόσιοι λειτουργοί παιδιά των πρώτων μεταναστών), χωρίς όμως να τα κανακεύει. Τα ώθησε προς τα γράμματα, τις επιστήμες και τις τέχνες φροντίζοντας

ΣΥΝΕΧΕΙΑ ΣΤΗΝ ΣΕΛ 8

Get more out of life

BRAULT & MARTINEAU

Πληρώνουμε τους φόρους GST ΚΑΙ QST††

σε ΟΛΑτα έπιπλα, ΟΛΑτα στρώματα, ΟΛΑτα διακοσμητικά αξεσουάρ και τις οικιακές συσκευές†

SECTIONNAL ΣΑΛΟΝΙ

Upholstered in supple microfibre

Δωρεάν διανομή

Reverse configuration also available

•Ottoman **$8.31***/μήνα ή **$299**

$33.31* /μήνα Η

$1199

ΠΛΗΡΩΝΟΥΜΕ ΤΟ GST ΚΑΙ QST††

ΣΕΤ 2 ΤΕΜΑΧΙΩΝ

FRIGIDAIRE

18.2-CU. FT. ΨΥΓΕΙΟ

2 full-width sliding glass shelves, 2 crispers (including 1 with humidity control), deli drawer

Δωρεάν διανομή, παραλαβή και σέρβις

$15.25* /μήνα Η **$549**

ΠΛΗΡΩΝΟΥΜΕ ΤΟ GST ΚΑΙ QST††

90 ημέρες δικιμαστική περίοδος σε όλα τα στρώματα. Αν δεν ικανοποιηθείτε θα τα ανταλλάξουμε. Λεπτομέρειες στο κατάστημα

Comfort Guarantee, EXCLUSIVE to Brault & Martineau Sleep Galleries

BABYLONE

Extra-firm mattress/Evolution pocket coils/Full perimeter encased foam support

Box spring also available. See store for pricing 10-year firm warranty. Δωρεάν διανομή

•Twin/464 coils **$13.86***/month or **$499**

•Queen/800 coils **$21.08***/month or **$759**

•King/1024 coils **$27.75***/month or **$999**

Simmons Beautyrest

$18.31* /μήνα Η

$659

ΠΛΗΡΩΝΟΥΜΕ ΤΟ GST ΚΑΙ QST††

DOUBLE/638 COILS

LG

Διαθέτουμε και Pedestals Λεπτομέρειες στο κατάστημα

4-CU. FT. FRONT-LOADING ΠΛΥΝΤΗΡΙΟ

7 programs, 9 washing options, 1100 RPM, direct-drive motor, TrueBalance® system, silent system

7.1-CU. FT. ΣΤΕΓΝΩΤΗΡΑΣ

5 programs, 5 temperature levels, 7 drying options, silent system

Δωρεάν διανομή, παραλαβή και σέρβις

$38.86* /μήνα Η **$1399**

ΠΛΗΡΩΝΟΥΜΕ ΤΟ GST ΚΑΙ QST††

ΤΟ ΖΕΥΓΑΡΙ

Μπορείτε να πληρώστε σε **36 άτοκες δόσεις*** μέχρι τον Ιούλιο του 2014

στα έπιπλα, στρώματα, διακοσμητικά αξεσουάρ και οικιακές συσκευές

ΓΙΑ ΠΕΡΙΟΡΙΣΜΕΝΟ ΧΡΟΝΙΚΟ ΔΙΑΣΤΗΜΑ!

ΔΩΡΕΑΝ** ΔΙΑΝΟΜΗ 7 ΜΕΡΕΣ ΤΗΝ ΕΒΔΟΜΑΔΑ

ΩΡΕΣ ΛΕΙΤΟΥΡΓΙΑΣ: ΔΕΥΤΕΡΑ ΕΩΣ ΠΑΡΑΣΚΕΥΗ 9ΠΜ ΕΩΣ 9ΜΜ
ΣΑΒΒΑΤΟ 9ΠΜ ΕΩΣ 5 ΜΜ * ΚΥΡΙΑΚΗ 10ΠΜ ΕΩΣ 5 ΜΜ

**ΣΕ ΑΠΟΣΤΑΣΗ 200ΧΙΛ. ΛΕΠΤΟΜΕΡΕΙΕΣ ΣΤΟ ΚΑΤΑΣΤΗΜΑ

Accord D Desjardins — Desjardins official partner of Brault & Martineau

Interac · American Express · MasterCard · VISA · Paiement Direct

Παρακολουθείτε μας μέσω twitter at @BM_Promotions

braultandmartineau.com

BROSSARD	450 619-6777	GATINEAU	819 561-5007 • 1 877 755-2555	KIRKLAND	514 697-9228	LASALLE	514 364-6110	SAINT-LÉONARD	514 254-9455
REPENTIGNY	450 470-0815	SHERBROOKE	819 562-4242 • 1 800 267-4240	SAINT-HUBERT	450 676-1911	SAINTE-THÉRÈSE	450 430-0555	LAVAL	450 682-2516

Sleep Gallery

ΩΡΕΣ ΛΕΙΤΟΥΡΓΙΑΣ: ΔΕΥΤΕΡΑ ΕΩΣ ΤΕΤΑΡΤΗ 9ΠΜ ΕΩΣ 6ΜΜ
ΠΕΜΠΤΗ ΚΑΙ ΠΑΡΑΣΚΕΥΗ 9ΠΜ ΕΩΣ 9ΜΜ
ΣΑΒΒΑΤΟ 9ΠΜ ΕΩΣ 5 ΜΜ * ΚΥΡΙΑΚΗ 10ΠΜ ΕΩΣ 5 ΜΜ

GRANBY	450 372-5656	ST-HYACINTHE	450 774-6116	ST-JEAN-SUR-RICHELIEU	450 349-1609
MASCOUCHE	450 474-8531	ST-JÉRÔME	450 431-9338	VAUDREUIL-DORION	450 424-2651

Offer in effect from Monday, June 27 to Sunday, July 3, 2011. Quantities limited on certain items. Applies to in-stock products only. Not applicable at Liquidation Centres. These offers cannot be combined with any other promotion. Details in store. †Selected brands and models. Details in store. ††Brault&Martineau will deduct from your purchase au amount equivalent to the GST and the QST. Details in store.

*Sale terms and conditions for "Equal monthly payments, no interest" financing program: Minimum purchase of $799 before taxes for furniture, mattresses, decoration accessories and household appliances except for selected items. Subject to credit approval and signing a contract with Accord D Desjardins, you pay only the sales taxes at the time of purchase. The first monthly instalment of the amount financed will appear on the account statement following your purchase. Equal monthly instalments (included in the credit card minimum payment) are determined by dividing the financed amount by the number of months indicated in the promotion selected. Interest is not applied on the monthly instalment if the minimum payment is made before the due date shown on the monthly account statement. Should the aforementioned conditions not be respected, the annual interest applicable on the holder's credit card will be calculated at the rate of 19.5% annually on outstanding amounts. There are no renewal or membership fees. Details in store.

Example of credit fees a 30-day invoicing cycle:

If your daily average outstanding balance is:	$100	$500	$1000
Credit charges for 30 days are :	$1.60	$8.01	$16.03

ΧΕΙΡΟΥΡΓΟΙ ΟΔΟΝΤΙΑΤΡΟΙ
Dr. Ε. Ρούγας Dr. G. Λεοντίδης
Δέχονται επισκέψεις:
·Καθημερινώς
·Βραδυνές ώρες
·Σάββατα
Ευπρόσδεκτοι:
·Μικροί και μεγάλοι
·Βετεράνοι
·Μέλη ασφαλιστικών ταμείων
1530 Curé-Labelle suite 201,
(γωνία Souvenir), Laval
450 682.6666

G. GENERAL CONSTRUCTION
ΠΑΤΩΜΑΤΑ ΔΙΑΡΚΕΙΑΣ
ΠΟΛΥΕΤΗΣ ΠΕΙΡΑ
ΕΙΔΙΚΟΤΗΤΑ ΜΑΣ ΤΑ ΞΥΛΙΝΑ ΠΑΤΩΜΑΤΑ
ΔΩΡΕΑΝ ΕΚΤΙΜΗΣΗ
Κατασκευάζουμε εξ' αρχής παντός είδους πατώματα: παρκέ, ραμποτέ, ψαροκόκκαλο, κ.λ.π.
Μεγάλη επιλογή για το είδος του ξύλου που προτιμάτε (δρυ, οξιά, καρυδιά)
Αναλαμβάνουμε επισκευές, ξύσιμο, φρεσκάρισμα, λουστράρισμα με varnish ή crystal και στο χρώμα που προτιμάτε
Specialty: Hardwood Floors, Laying, Refinishing, Sanging, Tinting, Refinishing of old floors
Γιώργος και Τάσσος ΠΑΠΑΔΑΚΗΣ
514.867.8704 · 514.513.1229
450.678.8704

ΒΗΜΑ .net

Gaskin & Joanis Notaires S.E.N.C.R.L.
NOTAIRES et CONSEILLERS JURIDIQUES
NOTARIES & TITLE ATTORNEYS
Me Effie Kostakos, LL.B., D.D.N.
Έφη (Ευτυχία) Κωστάκος
Συμβολαιογράφος
Ακίνητα – Πληρεξούσια – Διαθήκες
4999, boul. St-Charles, Suite 200
Montréal (Québec) H9H 3M8
WEST ISLAND
Téléphone: (514) 620-6332
Fax: (514) 620-0959

Ο ΑΛΛΟΣ ΕΛΛΗΝΑΣ, ΣΤΗΝ ΑΛΛΗ ΕΛΛΑΔΑ

Του Νίκου Τ. Παγώνη

ΣΥΝΕΧΕΙΑ ΑΠΟ ΣΕΛ 6

όμως την ίδια ώρα να τα διδάξει ό,τι τα πάντα εξαρτώνται από τη σκληρή δουλειά, την προσαρμοστικότητα, τον σεβασμό στις αξίες και τις αρχές, την κοινωνική ένταξη, το πάθος για αριστεία. Οι καφετέριες και τα λοιπά μπαράκια γύρω από τα πανεπιστήμια δεν ήταν για χάσιμο χρόνου, αλλά για εξυπηρέτηση αναγκών. Οι καλοκαιρινές διακοπές περιορισμένες, η καλοκαιρινή εργασία- και όχι μόνο- κάπως ενδεδειγμένη, όχι τόσο γιατί υπήρχε ανάγκη, αλλά γιατί ο νέος έπρεπε να μάθει να στηρίζεται κι αυτός στις δικές του δυνάμεις, να φροντίζει για τον εαυτόν του και τα προσωπικά έξοδα του.

Ενσωματώθηκε στο ντόπιο περιβάλλον, έκανε γνωριμίες, διασυνδέθηκε, είδε κι έμαθε. Δεν επιδίωξε να αναδειχθεί μέσω κομπίνων και πονηριών. Πέρα από κάτι αποδεχτές (ε, υπάρχουν κι αυτές) «εμπορικές πρακτικές» η πορεία του ήταν εκτός διαπλοκής, διαφθοράς, πελατειακών σχέσεων με το κράτος, ύποπτες καταστάσεις (οι μερικοί που επιδίωξαν να επιβληθούν με το εναντίον, σύντομα κατάλαβαν, με την εξαφάνισή τους, ότι τέτοιου είδους τερτίπια δεν πάνε πολύ μακριά).

Νομοταγής, κοινωνικά υπεύθυνος προσηλώθηκε στη δουλειά του, απέφυγε τις ριψοκίνδυνες κακοτοπιές και εξελίχθηκε σε μοντέλο πολίτη και επιχειρηματία.

Δηλαδή, με λίγα λόγια, έκανε όλα εκείνα που περιγράφει και προτείνει για τους νέους ο Α. Παπαχελάς στη στήλη του: «Αν θέλουμε δουλειές για τους νέους μας, αν θέλουμε να μη χάσουμε τα καλύτερα μυαλά και ταλέντα μας στο εξωτερικό οφείλουμε να τους ενθαρρύνουμε να βγάλουν από μέσα τους τα στοιχεία που έκαναν τον Έλληνα μοναδικό: τη μυρωδιά για την ευκαιρία και όχι τη λαμογιά, την εξωστρέφεια, το εμπορικό μυαλό, την ικανότητα να βρίσκει λύσεις εκεί που οι άλλοι κολλάνε…»

Αυτός είναι ο άλλος Έλληνας, που ζει και προοδεύει στην άλλη Ελλάδα. Σε εκείνη που μπορεί να βρίσκεται χιλιάδες μίλια μακριά από τα γεωγραφικά όρια της γενέτειρας, αλλά που σφύζει εξίσου από πατριωτικό παλμό, αγάπη και σεβασμό για τα χώματα που μας ανάθρεψαν. Και μπορεί αυτή η άλλη Ελλάδα να είναι ένας ευφημισμός, φτιάξαμε, όμως, τη δική μας μικρή γωνιά σ' αυτή την αχανή χώρα, περιφρουρήσαμε τις δικές μας Θερμοπύλες, στήσαμε τους δικούς μας βωμούς και εστίες.

Δεν περιθωριοποιηθήκαμε, όμως. Ενσωματωθήκαμε στην ντόπια κοινωνία δυναμικά. Αποδεχθήκαμε τις αρχές και τις αξίες της και δεν πέσαμε έξω. Μαθημένοι αλλιώς, δεν αργήσαμε να αντιληφθούμε ότι εδώ τα πράγματα γίνονται πολύ διαφορετικά. Το κράτος είναι στην υπηρεσία του πολίτη. Οι δημόσιες υπηρεσίες δεν καταδυναστεύουν αλλά εξυπηρετούν. Οι πολιτικοί φροντίζουν για το καλό των κατοίκων της περιοχής τους ειδικότερα και το συμφέρον της χώρας γενικότερα και το ρουσφέτι είναι περιορισμένο και εντός των επιτρεπτών ορίων. Τα συνδικάτα διεκδικούν το συμφέρον των εργαζομένων, χωρίς όμως να καταφεύγουν σε εκβιασμούς και συντεχνιακές σχέσεις με το κράτος. Η ιδιωτική πρωτοβουλία είναι αυτή που επιδιώκεται και οι κρατικές επιχειρήσεις περιορίζονται στο ελάχιστον- διατηρούνται μόνο οι εντελώς απαραίτητες (ενέργεια, ταχυδρομεία, κρατική τηλεόραση, λιμάνια, αεροδρόμια κ.τλ). Ο νόμος είναι ίσος για όλους, προνομιούχοι (βουλευτές, υπουργοί κ.α.) δεν υπάρχουν. Η δικαιοσύνη είναι ανεξάρτητη και ο Τύπος κάνει καλά τη δουλειά του. Η φοροδιαφυγή τιμωρείται και αποτελεί κοινωνικό στίγμα. Η παραβατικότητα, ελάχιστη, η γενικευμένη ανομία και ατιμωρησία, σχεδόν ανύπαρκτες, η κοινωνική συνοχή και συλλογικότητα, εντυπωσιακή. Η εκπαίδευση αποτελεσματική. Η δε πανεπιστημιακή, τελείως ανεξάρτητη από τις κυβερνητικές παρεμβάσεις, αξιοκρατική και συνεχώς αναπτυσσόμενη. Το δημόσιο σύστημα υγείας, παρ' όλες τις αδυναμίες του, καθολικό, με τους γιατρούς στην υπηρεσία του ασθενή χωρίς φακελάκια και ύποπτες συναλλαγές. Οι δημόσιοι λειτουργοί αξιοκρατικοί, αδιάφθοροι, με το διορισμό τους να εξαρτάται από τις ικανότητές τους και όχι από πολιτικό μέσον.

Το εμπόριο, η επιχειρηματικότητα, η ανταγωνιστικότητα, η καινοτομία, η αποταμίευση, οι επενδύσεις και η εύρυθμη λειτουργία της αγοράς εξασφαλισμένα σε μεγάλο βαθμό. Ίσες ευκαιρίες για όλους, χωρίς προκαταλήψεις, σόγια, διαπλοκές και κομπίνες. Η προκοπή και η πρόοδος το ζητούμενο και όχι η ξάπλα και παρατραβηγμένη καλοπέραση. Η καχυποψία, πονηριά, πανουργία, κατεργαριά και δολιότητα στο ελάχιστο και υπό κοινωνικό διωγμό. Γενικά μια κοινωνία που σέβεται τον εαυτόν της και όλα τα μέλη της.

Δηλαδή, μια κοινωνία αγγελικά πλασμένη; Δυστυχώς όχι. Μια κοινωνία, όμως, που προσπαθεί, ενεργοποιείται και ενδιαφέρεται να δημιουργεί συνεχώς τις προϋποθέσεις που θα εξασφαλίσουν, σε όσους το δυνατόν περισσοτέρους, μια άνετη και δημιουργική διαβίωση. Και όλα αυτά γιατί οι πολίτες το θέλησαν έτσι. Να μην υπερισχύει το εγώ, η εσωστρέφεια, η μαγκιά, ο τσαμπουκάς, το «έτσι θέλω και μπορώ».

Και μέσα σ' αυτή την κοινωνία αναπτυχθήκαμε κι εμείς. Ασπαστήκαμε τις αξίες της και το ήθος της και δεν μας βγήκε σε κακό. Μπορεί να χάσαμε λίγο από τη μαγκιά μας, αλλά κερδίσαμε πολλά περισσότερα. Τόσα πολλά, που στα μάτια των υψηλών επισκεπτών από την Ελλάδα παρουσιαζόμαστε πολύ διαφορετικοί, ξεχωριστοί ίσως.

Σε τέτοιο βαθμό, που μας επιτρέπει να «συμβουλεύουμε» τους νεαρούς μας φίλους από την Ελλάδα για το άτοπο των θέσεων τους, για το πόσο εξωπραγματικά είναι πολλά και διάφορα που συμβαίνουν στην Ελλάδα, που μας κάνουν κι εμάς – παρόλο που είμαστε τόσο μακριά- να πονάμε και να συμπάσχουμε.

Καταφέραμε να τους δείξουμε την άλλη όψη του νομίσματος; Πολύ αμφιβάλω. Βλέπετε, παθογένειες και πρακτικές δεκαετιών δεν εξαλείφονται ούτε διαφοροποιούνται σε ελάχιστο χρόνο. Ούτε το συναίσθημα του θύματος των ξένων δυνάμεων, που για χρόνια καλλιεργείται, εξαφανίζεται δια μαγείας.

Καχύποπτος, ανημέρωτος, πονεμένος και προδομένος ο Έλληνας πολίτης δύσκολα θα βρει το δρόμο του. Το περιβάλλον δεν τον ευνοεί και οι καταστάσεις πιέζουν ασφυκτικά. Οι καιροί όμως δεν περιμένουν. Ο υπόλοιπος κόσμος δεν σταματά για να περιμένει τους Έλληνες να βρουν το δρόμο τους.

Εμείς, τουλάχιστον τον βρήκαμε. Ελπίζω και αυτοί να τον βρουν σύντομα, αν όχι εχθές. Το οφείλουν όχι μόνο στους εαυτούς τους και τα παιδιά τους, αλλά και σε όλους εμάς, τους άλλους Έλληνες. Για να μπορώ και εγώ να μην αρνούμαι να δώσω συνέντευξη σε ντόπιο τηλεοπτικό σταθμό για την κατάσταση στην Ελλάδα.

Τι να τους έλεγα; Πόσο πολύ πονώ και ντρέπομαι; Θα προτιμούσα όχι. Το άφησα για άλλες, καλύτερες μέρες. Τότε που η Ελλάδα θα λάμψει πάλι!

Elegance is an attitude

Kate Winslet

Kate Winslet

LONGINES®

KORONA
JOAILLIERS . JEWELLERS
TEL.: 514.274.5555
416 JEAN TALON W. SUITE 102. MONTREAL QUEBEC

Longines PrimaLuna

www.longines.com

ΧΕΙΡΟΥΡΓΟΣ ΟΔΟΝΤΙΑΤΡΟΣ
Dr. ARTEMIS HIONIS B.Sc., D.D.S.
(450) 688-8933
(514) 928-1445 (cell.)
μόνο με ραντεβού

Δέχεται επισκέψεις:
*Καθημερινώς
*Βραδυνές ώρες
*Σάββατα
Ευπρόσδεκτοι:
*Μικροί και μεγάλοι
*Βετεράνοι
*Μέλη ασφαλιστικών ταμείων
534, 95e Avenue., γωνία 9th street
Chomedey, Laval, Quebec
5540-B Cote-des-Neiges
Montreal, Quebec

ΠΑΤΩΜΑΤΑ ΔΙΑΡΚΕΙΑΣ (ΞΥΛΙΝΑ)
Τηλεφωνήστε μας τώρα και επωφεληθείτε τα μεγάλα σπέσιαλς του μηνός. Τοποθετήσεις παντός είδους καινούργιων πατωμάτων, ανανεώσεις, χρωματισμοί, επισκευές.
ΔΩΣΤΕ ΟΜΟΡΦΙΑ, ΚΑΘΑΡΙΟΤΗΤΑ... ΥΓΕΙΑ ΣΤΟ ΣΠΙΤΙ ΣΑΣ
Mebesa Inc. Τηλ.: 450 656-9778
Licence #2846-9195-66 Fax: 450 656-0106

ΝΑΥΤΙΛΙΑΚΕΣ ΕΤΑΙΡΙΕΣ ΔΙΕΘΝΩΝ ΜΕΤΑΦΟΡΩΝ
H.O.T
HERMES TRAFIC D'OUTREMER
Περιμένουμε να σας εξυπηρετήσουμε.
Με εμπειρία πάνω από 35 χρόνια.
•Κάθε εβδομάδα αναχωρήσεις σε όλη την Ελλάδα και σε όλα τα τελωνεία της
•Για τα αυτοκίνητά σας
•Για τα εμπορεύματά σας
•Για τις οικοσκευές σας
6692 PARK AVENUE (μέσα στην PARK PLAZA)
(514) 270-1961
FAX: (514) 274-2600
www.hermesoverseas.com

ΠΑΡΟΙΚΙΑΚΗ ΔΗΜΟΣΙΟΓΡΑΦΙΑ ΚΑΙ ΓΛΩΣΣΑ

(ΤΑ ΙΟΥΛΙΑΝΑ)

Αγαπητοί μου αναγνώστες ήδη αρχίσαμε να διανύουμε το δεύτερο ήμισυ του 2011.

Βρισκόμαστε πλέον σε καθαρώς θερινή περίοδο κι εύχομαι το θερμόμετρο να σταθεί στο ''ύψος'' του χωρίς πολλές και αισθητές ''διακυμάνσεις''.

Κατά τη θερινή περίοδο θα σας προσφέρουμε εποχικά προϊόντα, ή για να είμαστε πιο ακριβείς, ''προϊόντα'' τα οποία είδαν το φως της δημοσιότητας κατά τους θερινούς μήνες. Για τον καιρό δεν μπορώ να προβλέψω τίποτα, **ως αναφορά** (διάβαζε όσον αφορά) όμως τη στήλη δεν πρόκειται να δημιουργήσω κανένα ''θερμό'' επεισόδιο.

Θα προσπαθήσω να κρατήσω την ''ατμόσφαιρα'' σε ανεκτές θερμοκρασίες.

Κατά τους θερινούς μήνες έχουμε διαβάσει όντως πολύ ''ωραία'' πράγματα, χωρίς αυτό να σημαίνει πως τις άλλες εποχές παρουσιάζεται έλλειψη ''ωραίων'' πραγμάτων.

Σήμερα οι εποχές δεν επηρεάζουν την πατατοκαλλιέργεια. Σήμερα παράγονται καλής ποιότητας ''πατάτες'' **ανεξαρτήτου** εποχής. Οι σημερινές προοδευτικές αντιλήψεις και οι διάφορες επιτυχείς διασταυρώσεις με ετερογενή στοιχεία αποδίδουν καρπούς.

Πράγματα τα οποία αξίζουν τον κόπο και το χρόνο να τα διαβάζει κανείς καθ' όλη τη διάρκεια του έτους. Αυτά τα αναμφιβόλως ''ωραία'' πράγματα πιστεύω πως (χωρίς αυτό να θεωρηθεί εγωιστικό) μέσω της στήλης προβάλλονται καλύτερα ή, αν θέλετε, (κατά την αντίληψη άλλων) **ποιο καλύτερα.** Η ''προβολή'', η αλήθεια να λέγεται, κάνει καλό. Να διευκρινίσουνε πως εμείς προβάλλουμε το αντικείμενο χωρίς να αλλοιώνουμε την αρχική του μορφή, χωρίς να το αγγίζουμε. Απλώς (ή **απλά** κατά πολλούς, ασχέτως αν σημασιολογικά διαφέρει) το εστιάζουμε για να δείξουμε τη λεπτομέρεια.

Αυτά τα ''ωραία'' πράγματα τα οποία πολλές φορές είναι όντως απείρου **κάλους** (καμία σχέση με τους **κάλους**) ενίοτε παραμένουν ανεξήγητα, δυσεξήγητα ή οδηγούν και σε παρερμηνείες. Όποιος μπορεί ας μου εξηγήσει πώς ερμηνεύεται το γνωστό πλέον και ''κτυπημένο'', **υπέρ του δέοντος, «ανεξαρτήτου»** μέσα σε φράσεις όπως *«**ανεξαρτήτου** θρησκεύματος», «**ανεξαρτήτου** εθνικής καταγωγής», «**ανεξαρτήτου** χρώματος»* και πολλά ακόμη **''ανεξαρτήτου''.**

Διαβάζεις τη φράση-ερώτηση ***«Ποιοι είναι οι προγονοί μας;»*** και εν συνεχεία, διαβάζοντας το κείμενο, ανακαλύπτεις πως ο ερωτών άλλα έχει κατά νου και άλλα γράφει. Άσχετα με προγονούς, προγόνους, απογόνους και κάθε είδους γόνους.

Ο σημερινός υπότιτλος δεν παραπέμπει στα Ιουλιανά ιστορικά γεγονότα τα οποία συνέβησαν στην Ελλάδα κατά τον μήνα Ιούλιο σε διαφορετικές χρονολογίες.

Μπορεί να είναι ''ιστορικά'', προοδευτικά, μεταρρυθμιστικά και πολλά άλλα σε –ικά, τα όσα αναφέρουμε πλην όμως δεν έχουν σχέση με την Ιστορία.

Με βάση τα όσα σχετικά με τη γλώσσα (για να κάνουμε και ρίμα) διαβάζω στον Τύπο έφτιαξα το **U.F.O** της στήλης μας. Το αρκτικόλεξο αυτό στα Ελληνικά αποδίδεται, κατά γράμμα, Αγνώστου Ταυτότητος Ιπτάμενο Αντικείμενο (**U**nidentified **F**lying **O**bject).

Το δικό μας αρκτικόλεξο είναι **Α.Γ.Α** το οποίο όπως και να διαβαστεί (καλή κι ανάποδη) σημαίνει, **Α**ντικείμενο **Γ**ραμματικώς **Α**παράδεκτο.

Ας βγούμε λοιπόν τώρα στους αγρούς προς άγραν μερικών ωραίων **Α.Γ.Α.** που τόσο αφειδώς, τόσο απλόχερα, μας πρόσφερε ο παροικιακός Τύπος κάποιον Ιούλιο.

Τα χρόνια εκείνα τα παλιά
που ανθούσανε οι πένες
κι εκείνοι που τις δούλευαν
είχαν μεγάλες πιένες.

*''Τότε που **όλοι** τον **συμβουλευόταν**...''.*

Ένας μπορεί να τον **συμβουλευόταν** όχι όμως όλοι. Οι **«όλοι»** ή τον συμβούλευαν ή τον **συμβουλεύονταν** ή, αν θέλετε, τον συμβουλευόντουσαν. Το **«συμβουλευόταν»** είναι τρίτο πρόσωπο παρατατικού ενικού του ρήματος **συμβουλεύομαι.** Το **«όλοι»** απαιτεί τρίτο πληθυντικού, **συμβουλεύονταν**.

Και το επόμενο συμφωνεί απολύτως με το προηγούμενο ασχέτως αν δεν συμφωνεί με τη γραμματική. Δεν είναι ανάγκη να συμφωνούμε με όλους και με όλα.

*''**Ορισμένοι**, για θρησκευτικούς λόγους **υποχρεούται**...''.*

«Ορισμένοι υποχρεούται» για θρησκευτικούς λόγους. Για γραμματικούς λόγους όμως δεν **υποχρεούται κανείς** να γράφει σωστά.

Το **«Ορισμένοι»** συμφωνεί με το **«υποχρεούται»**; Όχι. Το **«Ορισμένοι»** είναι πληθυντικός και το **«υποχρεούται»** είναι ενικός. Αυτό είναι σαν να λέμε:

Ορισμένοι κοιμάται πολύ. **Ορισμένοι υποχρεούνται** να γράφουν σωστά λοιπόν και όχι όπως και το επόμενο.

*''...γνωρίζουν τις λεπτομέρειες, αλλά **ποιούν** την **ήσαν**...''.*

Μάλιστα, ***«ποιούν** την **ήσαν»**.* Τώρα αν την ποιούν ίσα ή στραβά αυτό δεν τους ενδιαφέρει. Και μόνο από το **«ήσαν»** καταλαβαίνει κανείς πόσο γνωρίζουν τις λεπτομέρειες οι οποίες δεν είναι καθόλου λεπτομέρειες. Εκτός κι αν ναι μεν γνωρίζεις τις λεπτομέρειες πλην όμως αδιαφορείς για το τι γράφεις. Είναι δύσκολο να καταλάβει κανείς από πού ξεφύτρωσε αυτό το **«ήσαν»** το οποίο δεν έχει καμία σχέση με το υδρόβιο πτηνό νήσσα, κοινώς πάπια.

*''...και το Σεπτέμβριο **εγκαθιστάτε** μόνιμα στην πρωτεύουσα.''.*

Στο κείμενο γίνεται λόγος για ένα άτομο το οποίο μετακόμισε στην Αθήνα. **Ένα** άτομο δεν μπορεί, όχι μόνιμα αλλά ούτε και πρόχειρα, να **«εγκαθιστάτε».** Το παράδειγμα θέλει το ρήμα στην παθητική φωνή σε 3ο πρόσωπο ενικού ενεστώτα, **εγκαθίσταται.**

Πάντως τέτοια ωραία και προσεγμένα πράγματα μας τα σερβίρουν μόνιμα και όχι μόνο το Σεπτέμβριο.

ΣΥΝΕΧΕΙΑ ΣΤΗΝ ΣΕΛ 11

ΠΑΡΟΙΚΙΑΚΗ ΔΗΜΟΣΙΟΓΡΑΦΙΑ ΚΑΙ ΓΛΩΣΣΑ

(ΤΑ ΙΟΥΛΙΑΝΑ)

ΣΥΝΕΧΕΙΑ ΑΠΟ ΣΕΛ 10

Το επόμενο αναφέρεται σε εφημερίδες που κάνουν ό,τι είναι δυνατόν για...

*''...να πουλήσουν περισσότερα **φύλα**.''.*

Να που ο Τύπος έχει κι αυτός το φύλο του. Ασχέτως αν πολλοί **''τύποι''** είναι αμφιβόλου **φύλου.**

Μέχρι τώρα ξέρουμε πως πολλοί άνθρωποι, αμφοτέρων των **φύλων,** με μια χειρουργική επέμβαση αλλάζουν **φύλο.** Τώρα μαθαίνουμε πως το φύλο πουλιέται κιόλας. Όλα για το χρήμα! Και καλά οι άνθρωποι, αφού ως γνωστό κάθε άνθρωπος ανήκει σε κάποιο φύλο, μα και οι εφημερίδες; Και πόσα φύλα έχουν και τα πουλάνε;

Και πάλι, όπως συνήθως, αφήνουμε τον αναγνώστη να καταλάβει πως δεν πρόκειται για το ισχυρό ή το ασθενές **φύλο** αλλά για **φύλλα.**

Αν δεν σας αρέσει το φύλο των εφημερίδων, έχουμε κι άλλο και μάλιστα...γυναικείο.

*''...με το **γυναικείο φίλο** που τους υποχρεώνει...''.*

Να και το **«γυναικείο φίλο»** και μάλιστα να υποχρεώνει.

Και με τούτη την περίπτωση αφήνουμε τον αναγνώστη να καταλάβει πως δεν πρόκειται για κάποιον φίλο, έστω κι αν προσδιορίζεται το φύλο του, αλλά για **«φύλο»**

Αυτά για σήμερα και...
Όσο για τα χειρότερα που πάντα ενθυμίζω
θα τα μαζεύω, όσα μπορώ, τη στήλη να στολίζω.
Και θα παρουσιάζονται χωρίς φειδώ και κράτει
αφού η βιβλιοθήκη μου με τέτοια είναι γεμάτη.
Καλό Σαββατοκύριακο και πάντα να ευτυχείτε
και όσοι με διαβάζετε χαμένοι δεν θα βγείτε.

ΓΙΩΡΓΟΣ ΚΟΝΤΟΓΙΩΡΓΗΣ.

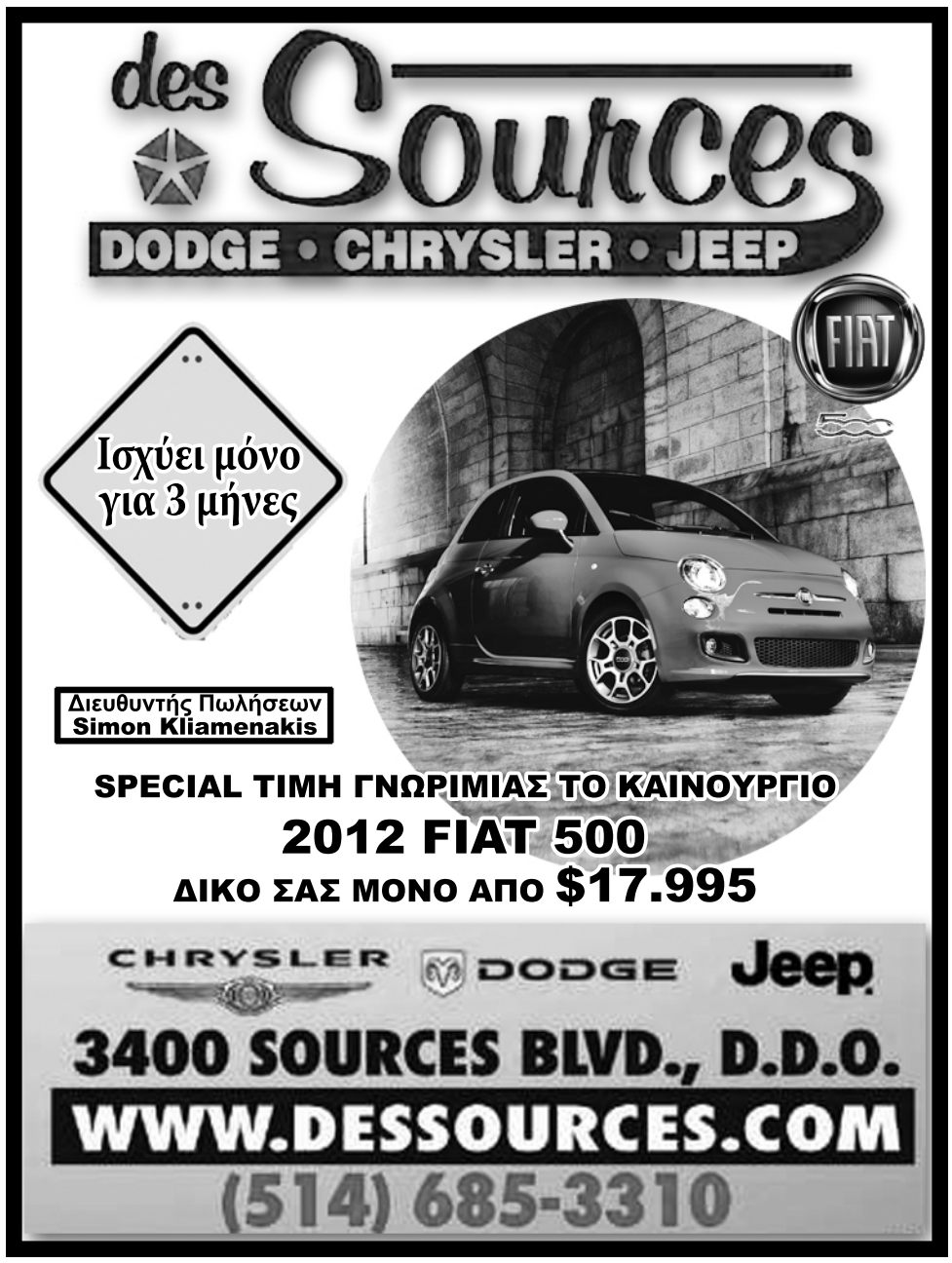

please visit the new & improved
WWW.BHMA.NET

SICO VIP PAINTING SERVICE Benjamin Moore

Καλώς ορίσατε!

Η ομάδα αποτελείται από πεπειραμένους επαγγελματίες που μπορούν να βάψουν τέλεια το εσωτερικό και το εξωτερικό του σπιτιού σας.

Σας διαβεβαιώνουμε ότι η εργασία μας θα είναι πολύ καλύτερη από ότι περιμένατε.

BETONEL 514-229-1743 peinture MICCA inc. paint

www.vippaintingservice.com

ΕΥΓΕ ΣΤΟ ΘΕΑΤΡΙΚΟ ΟΜΙΛΟ ΤΗΣ ΕΛΛΗΝΙΚΗΣ ΚΟΙΝΟΤΗΤΟΣ ΜΕΙΖΟΝΟΣ ΜΟΝΤΡΕΑΛ

Φωτογραφικό στιγμιότυπο με τους πρωταγωνιστές: Βαγγέλης Γεωργάκης, Αλεξάνδρα Βαλάση, Ανδρέας Καλαματιανός, Παναγιώτης Κουσιούλας, Ελένη Φιλανδριανού, Χρυσούλη Τσαντρίζου, Χριστίνα Γεωργοπούλου, Λευτέρης Σαρόπουλος

Την προπερασμένη Κυριακή 5/6/2011 είχα το χρόνο αλλά και την τύχη, να παραβρεθώ με τη σύζυγό μου, στο Κοινοτικό μας Κέντρο (5757 Wilderton Ave), και να παρακολουθήσω τη θεατρική παράσταση του Θεατρικού ομίλου «Σαράντα και..».

Η υπεύθυνη του θεάτρου κ. Δήμητρα Γκοτσίνα για μια ακόμα φορά έκανε γνωστό το μεγάλο ταλέντο της, στο να παρουσιάζει και να οργανώνει θεατρικές παραστάσεις αξιώσεων, με νέα παιδιά της παροικίας μας και εθελοντές ερασιτέχνες ηθοποιούς.

Δεν μπορώ να μην συγχαρώ όλους όσους συμμετείχαν σε αυτή τη παράσταση, συνιστώντας μάλιστα να συνεχίσουν να μας διασκεδάζουν με το ταλέντο τους και την καλή τους διάθεση.

Το θέατρο από αρχαιοτάτων χρόνων ήταν των Ελλήνων η σάτιρα, η διασκέδαση και το γέλιο, ας το προωθήσουν η Ελληνική Κοινότητα και τα νέα μας παιδιά, έως ότου η συμμετοχή του Ελληνισμού γίνει μεγαλύτερη και πιο επικερδής, ενισχύοντας έτσι τα οικονομικά του οργανισμού που πασχίζει να διατηρήσει, τα σχολεία και τις υπηρεσίες που διαθέτει.

Ας παρακινηθεί η νεολαία μας να συμμετάσχει και να διατηρήσει τις θεατρικές παραστάσεις και στις ερχόμενες γενεές των Ελλήνων στην παροικία μας.

Στη κ. Δήμητρα Γκοτσίνα, θα συνιστούσα να συνεχίζει το έργο της και παράλληλα από τα νέα παιδιά να επιλέξει το κατάλληλο άτομο και να του μεταδώσει το τρόπο οργάνωσης και σκέψεως ώστε, να γίνει ο ηγήτορας και ο μπροστάρης της συνέχισης του έργου της στην παροικία.

Στον κ. Σπύρο Μονσενίγκο ως υπεύθυνο του πολιτιστικού της Κοινότητας Μείζονος Μοντρεάλης, θα συστήσω να μη διστάζει να ενισχύει και να βοηθά τον θεατρικό όμιλο και ας γίνει μια προσπάθεια να οργανώνονται τουλάχιστον τρεις παραστάσεις το χρόνο.

Φυσικά θα απευθυνθώ και στους συμπαροίκους μας και θα συστήσω να τιμούν με την παρουσία τους, αυτού του είδους τις εκδηλώσεις. Γιατί πέρα από το ότι διασκεδάζουν, ενθαρρύνουν όσους εργάζονται σκληρά και επί πολλές ώρες για να παρουσιάσουν τόσο τέλεια θεατρικές παραστάσεις σαν αυτή που είχαμε την ευκαιρία να δούμε την προπερασμένη Κυριακή και από ότι πληροφορούμαι θα έχουμε την ευκαιρία να δούμε σε επανάληψη το Φθινόπωρο. Θα κλείσω με μια μαντινάδα αφιερωμένη σε όλους όσους εργάστηκαν για την επιτυχή παρουσίαση του «Σαράντα και..».

Όλους εσάς εθαύμασα
Εις στην σκηνή επάνω
και δεν μπορώ να μη σας πω
δέκα σε όλους βάνω!!

Μόντρεαλ της 9/6/2011

Ευτύχης Π. Μακρυμανωλάκης

Ανακούφιση, προβληματισμός, επιφυλάξεις από τα διεθνή μέσα «Η Ελλάδα γύρισε από το χείλος του γκρεμού - για την ώρα»

Αθήνα Στην ψήφιση του εφαρμοστικού νόμου στρέφουν το βλέμμα τα διεθνή μέσα ενημέρωσης, έχοντας «υποδεχθεί» την έγκριση του Μεσοπρόθεσμου Προγράμματος με ανακούφιση, αλλά και προβληματισμό για το κατά πόσο σηματοδοτεί στην πραγματικότητα την λήξη του ελληνικού δράματος.

«Η Ελλάδα απομακρύνεται από το χείλος του γκρεμού - Για την ώρα» είναι ο τίτλος στο πρωτοσέλιδο άρθρο στο δικτυακό τόπο του CNN, το οποίο καλύπτει από χθες με ζωντανές συνδέσεις -μαζί με το BBC, το Sky News και όλα τα μεγάλα διεθνή δίκτυα- τις εξελίξεις στην Αθήνα, την ψηφοφορία και τα σοβαρά επεισόδια.

«Η μάχη για να αποτραπεί η μετακύλιση της Ελλάδας σε άτακτη χρεοκοπία συνεχίζεται με τους βουλευτές να επιστρέφουν στο Κοινοβούλιο για να εγκρίνουν το επόμενο στάδιο στο βαθιά αντιδημοφιλές πακέτο λιτότητας» γράφει η βρετανική εφημερίδα The Guardian.

Οι αναλυτές είναι ευρέως πεπεισμένοι ότι η νομοθεσία θα εγκριθεί, όμως ακόμη δεν έχουν πειστεί ότι η κυβέρνηση του Γιώργου Παπανδρέου μπορεί στην πραγματικότητα να εφαρμόσει τα σκληρά μέτρα μπροστά στη βαθιά λαϊκή οργή, αναφέρει η εφημερίδα.

Επικαλείται δηλώσεις αναλυτών που αναφέρουν ότι «εάν θέλουμε να είμαστε κυνικοί ή ρεαλιστές, θα λέγαμε ότι το σενάριο της καταστροφής απετράπη για τώρα, αλλά μπορεί να επανέλθει σε τρεις ή έξι μήνες».

«Απομακρύνεται από το χείλος του γκρεμού η Ελλάδα. Δεν μπορεί όμως να αποκλειστεί επανάληψη του ελληνικού δράματος» γράφουν στο δικτυακό τους τόπο οι Financial Times. Στη γνωστή στήλη Lex της βρετανικής εφημερίδας επισημαίνεται ότι μπορεί η Ελλάδα να απέφυγε μία άμεση, καταστροφική χρεοκοπία, το πρόβλημα του χρέους παραμένει όμως δισεπίλυτο και η Ελλάδα είναι πιθανό να κηρύξει στάση πληρωμών.

Πιθανή η κήρυξη στάσης πληρωμών, υποστηρίζουν οι Financial Times

Την επιφύλαξη «για την ώρα» διατυπώνει και η αμερικανική Wall Street Journal, αναφέροντας ότι «οι αγορές πήραν μιαν ανάσα ανακούφισης μετά την έγκριση του προγράμματος λιτότητας από το ελληνικό Κοινοβούλιο, αλλά οι επενδυτές ανησυχούν μήπως η συνταγή αποτύχει να λύσει τα προβλήματα που αντιμετωπίζει η Ελλάδα -και η Ευρώπη- σε μακροπρόθεσμο ορίζοντα».

Οι αρθρογράφοι των διεθνών μέσων διερωτώνται εάν μία πολιτική περιορισμού των εισοδημάτων μπορεί αφενός να αυξήσει τα δημόσια έσοδα και αφ' ετέρου να οδηγήσει την οικονομία στο δρόμο της ανάπτυξης.

«Ένταση εν όψει δεύτερης ψηφοφορίας» είναι ο τίτλος στην κεντρική είδηση στο ηλεκτρονικό πρωτοσέλιδο του BBC. Το δημοσίευμα «ντύνεται» με βίντεο από τα επεισόδια στο κέντρο της Αθήνας. Ο ανταποκριτής του διεθνούς δικτύου μεταφέρει το βομβαρδισμένο τοπίο από την Αθήνα και τις καταγγελίες για υπέρμετρη, αλόγιστη χρήση χημικών.

Η γαλλική Le Monde θεωρεί ότι «η υιοθέτηση του Μεσοπρόθεσμου επιτρέπει τη συνέχιση της οικονομικής στήριξης της ΕΕ και του ΔΝΤ προς την Αθήνα, απομακρύνοντας έτσι την υπόθεση μιας άμεσης στάσης πληρωμών εκ μέρους της Ελλάδας που θα μπορούσε να τινάξει στον αέρα τη ζώνη του ευρώ, αρχής γενομένης από την Ισπανία και την Ιταλία». Ειδικό «ένθετο» για τους συνδρομητές του δικτυακού τόπου της εφημερίδας είναι αφιερωμένο στον «αδιάλλακτο Αντώνη Σαμαρά, τον 'κ. Όχι' της ελληνικής αντιπολίτευσης».

Η επίσης γαλλική Figaro στην ιστοσελίδα της εντυπωσιάζει με το φωτογραφικό αφιέρωμα που δημοσιεύει από τις χθεσινές βίαιες συγκρούσεις στο κέντρο της Αθήνας. «Ψήφος στη Βουλή, οργή στους δρόμους», είναι ο τίτλος της Liberation.

Η παρουσίαση των ελληνικών εξελίξεων από τη Sueddeutsche Zeitung μοιάζει αρκετά με εκείνη της Liberation. «Μεταξύ οργής και παραίτησης», είναι ο τίτλος του ρεπορτάζ και η μεγάλη πρωτοσέλιδη φωτογραφία δείχνει την ελληνική Βουλή πνιγμένη στους καπνούς.

«Ο Γ.Παπανδρέου εξασφάλισε μία τελευταία αναστολή της ποινής εκτέλεσης» τιτλοφορούσε χθες το πρώτο της θέμα η ηλεκτρονική έκδοση της οικονομικής Handelsblatt, η οποία -μαζί με τα υπόλοιπα γερμανικά ΜΜΕ- τονίζει πως η ψηφοφορία ανοίγει το δρόμο για τα κεφάλαια στήριξης στην Αθήνα.

Οι εξελίξεις στην Ελλάδα, η οριακή υπερψήφιση του Μεσοπρόθεσμου Προγράμματος από το Κοινοβούλιο προς αποφυγή της χρεοκοπίας, εν μέσω συμπλοκών, οδομαχιών και δακρυγόνων, αποτέλεσαν χθες πρώτη είδηση στα διεθνή ειδησεογραφικά μέσα.

Η έγκριση του Μεσοπρόθεσμου εν μέσω συμπλοκών στα διεθνή πρωτοσέλιδα

«Πρόκειται για την πιο σημαντική απόφαση για τη σωτηρία του ευρώ» ανέφερε την Τετάρτη στο ηλεκτρονικό του πρωτοσέλιδο το γερμανικό περιοδικό Der Spiegel. «Η σημερινή ημέρα θα μείνει στη σύγχρονη ελληνική ιστορία» τόνισε η ιταλική εφημερίδα La Stampa κάτω από τη φωτογραφία της Βουλής ανάμεσα σε καπνούς από δακρυγόνα.

Τα ειδησεογραφικά πρακτορεία Reuters και Associated Press καλύπτουν εδώ και 48 ώρες τις καταιγιστικές εξελίξεις στην Αθήνα με έκτακτα τηλεγραφήματα. BBC, CNN, Sky News, καθώς και το Al Jazeera και όλα τα μεγάλα ειδησεογραφικά δίκτυα, συνδέονται διαρκώς με τους ανταποκριτές τους στην Αθήνα μεταφέροντας το έκρυθμο κλίμα και τις πολιτικές εξελίξεις.

Catherine Papachristou
certified real estate broker

Maria Papadimitriou
Real Estate Broker

Chris Papachristou
Real Estate Broker

Athyna Papachristou
Real Estate Broker

www.catherinepapachristou.com
Serving your real estate needs since 1984
REMAX 2000 C.P.
830, boul. Curé-Labelle Laval
450 682.2000
Tranquilli-T RE/MAX
Outstanding Agents. Outstanding Results.

DUPLEX

$499,000

1) CHOMEDEY. DUPLEX στην καρδιά του CHOMEDEY. Διαθέτει 3 κρεβ/ρες, ξύλινα πατώματα, διπλό Garage. Δυνατότητα διπλής εγκατοίκησης

IMPECCABLE

$249,000

2) Chomedey. Υπέροχο Condo. Σύγχρονη διακόσμηση. Πολλά υπέροχα ΕΞΤΡΑ. Πρόσβαση στο Place Royale. Διαθέτει πισίνα, spa, γυμναστήριο, tennis και αίθουσα συνεδριάσεων. Μία επίσκεψη θα σας πείσει.

SOLD - VENDU
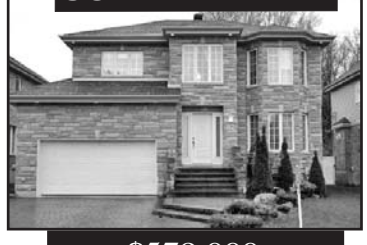
$579,000

3) CHOMEDEY. Υπέροχο COTTAGE με 3+1 κρεβατοκάμαρες, ξεχωριστή τραπεζαρία, FAMILY ROOM, ξύλινα όλα τα πατώματα, HEAT PUMP, με ωραία εσωτερική διακόσμηση, διπλό GARAGE. Πρέπει να το δείτε!

SOLD - VENDU

$769,000

4) 8PLEX CHOMEDEY: Κοντά στην Cure Labelle 4 X4 ½, 4X 3 ½, ηλεκτρική θέρμανση και εξωτερικό Parking για κάθε διαμέρισμα με block heater. Καινούρια σκεπή το 2008. Ετήσιο εισόδημα $49,092

Από Πρό-Νηπιαγωγείο έως Γυμνάσιο

ΠΕΤΥΧΑΙΝΟΝΤΑΣ,
μας μεγαλώνει!

•Εντατική Εκμάθηση της Γαλλικής
•Εντατικά Μαθήματα στα μαθηματικά και sciences
•Εκμάθηση Ηλεκτρονικού Υπολογιστή με πρακτική εξάσκηση στα κυριότερα μαθήματα
•Προχωρημένα μαθήματα στην Αγγλική, Ισπανική, Αραβική και Ελληνική
ΔΥΝΑΤΟΤΗΤΑ ΜΕΤΑΦΟΡΑΣ

École Pasteur
(514) 331-0850
Εγγραφές σχολικής χρονιάς 2011-2012
Ιδιωτικό γαλλικό σχολείο, ιδρυμένο από το 1956
Πλησίον της γέφυρας Cartierville
Fondée en 1956
Collège privé français
www.ecolepasteur.qc.ca • informations@ecolepasteur.net

Super Marché **Hawaii** Free delivery

Οι τιμές ισχύουν από Σάββατο 2 Ιουλίου έως Παρασκευή 08 Ιουλίου 2011 , ή όσο διαρκεί το εμπόρευμα

ΤΩΡΑ ΠΡΟΣΩΠΙΚΗ ΕΞΥΠΗΡΕΤΗΣΗ ΓΙΑ ΚΡΕΑΤΑ ΟΛΩΝ ΤΩΝ ΕΙΔΩΝ ΑΠΟ ΤΟΝ ΙΔΙΟΚΤΗΤΗ ΤΟΥ ΚΑΤΑΣΤΗΜΑΤΟΣ

ΓΙΑ ΜΝΗΜΟΣΥΝΑ: Κεφαλογραβιέρες και Ελληνικούς Καφέδες στις Καλύτερες τιμές

450.687.1999
Panagiotis Alimonos

4609 Boul. du Souvenir
Chomedey, Laval

Το κρεοπωλείο HAWAII με τον Ιδιοκτήτη – Κρεοπώλη σας προσφέρει με ειλικρίνεια τα καλύτερα και ωραιότερα

Έξτρα Παρθένο Ελαιόλαδο Glafkos 3lt — 16.99$ea

Έξτρα παρθένα Ελαιόλαδα 3Lt Sitia/Calamata — 17.99$ea

Έξτρα παρθένα Ελαιόλαδα Horio3lt — 18.99$ea

Έξτρα Παρθένο Ελαιόλαδο Lefas 3lt — 14.99$ea

Έξτρα παρθένα Ελαιόλαδα Irini 3lt — 19.99$ea

Λάδι Pomace Minerva 2lt — 6.99$ea

Έξτρα παρθένο ελαιόλαδο Κρητικό Latzimas 3lt — 14.99$ea

Κεφαλογραβιέρα Skotidakis — 7.99$lb

Τυροποτάκια – Σπανακοπιτάκια 7 DAYS 500g — 2.99$ea

Μέλι Orino 1kg — 9.99$ea

Μέλι θυμαρίσιο Orino – Kritiko 2kg — 24.99$ea

Ελληνικός Καφές Rio 454g — 4.99$ea

Μουστοκούλουρα Φαίδων — 2.99$ea

Λουκάνικο χωριάτικο Καλαματιανό — 4.99$lb

Nescafe Frappe 200g (με δώρο Ποτήρι) — 8.99$ea

Λεμόνια — 5/1$

Γουρουνάκι με δέρμα — 3.99$lb

Φέτα Double Cream Bulgaria Aris 900g — 11.99$ea

Φέτα Δωδώνης 400g — 7.99$ea

Αχλάδια Anjou — 99¢lb

Μήλα Κίτρινα /Granny Smith — 99¢lb

ΑΠΙΣΤΕΥΤΗ ΑΝΟΙΞΙΑΤΙΚΗ ΠΡΟΣΦΟΡΑ

Μην ταλαιπωρείστε! Διαθέτουμε από το Α έως και το Ω της κουζίνας σας!

WOOD KITCHENS STARTING AT

ΤΗΝ ΠΑΡΑΔΙΔΟΥΜΕ ΕΤΟΙΜΗ $ 5,999*

12* MONTHS NO INTEREST NO PAYMENT

Accord D Desjardins

DIRECT FROM THE MANUFACTURER

All our Kitchens include!**
The "Easy Glide" Metal Drawer System
For silent and effortless closing action.
(Value of 1,000 $)*

MÖNDO DESIGN
CUISINE | SALLE DE BAIN | GRANITE

Μην ταλαιπωρείστε! Διαθέτουμε από το Α έως και το Ω της κουζίνας σας!
• Designer Service • Project Management • Financing

Δωρεάν Συμβουλές ; Les Créations Mondo Design

T. 514.861.3666 C. 514.804.2039 F. 450.664.3066
1300, Godin Laval (Québec) H7E 2T2 www.mondodesign.ca

RBQ: 5590-3876-01
Member NKBA National Kitchen & Bath Association

*Conditions may apply. Does not include appliances or furnishings . ** The "Easy Glide Metal Drawer System" applies to custom kitchens only.

Υποχρεώσεις-μαμούθ
Κρατικό χρέος συνολικού ύψους 281 δισ. ευρώ λήγει ώς το 2020

Αθήνα Στα 281,2 δισ. ευρώ ανέρχονται οι υποχρεώσεις του Ελληνικού Δημοσίου έως το 2020, σε ό,τι αφορά την αποπληρωμή ομολόγων και δανείων, ενώ έως το 2014 είναι 157,5 δισ. ευρώ, σύμφωνα με τα επίσημα στοιχεία.

Η γαλλική πρόταση για την εθελοντικής μετακύλιση του ελληνικού χρέους αφορά στην περίοδο έως το 2014, ενώ στο τραπέζι των διαβουλεύσεων έπεσε και πρόταση από τη γερμανική πλευρά για να συμπεριληφθούν οι τίτλοι που λήγουν ώς το 2020.

Σύμφωνα με όσα είπε την Πέμπτη ο Γερμανός υπουργός Οικονομικών Β. Σόιμπλε, μετά τη συνάντηση που είχε με τις διοικήσεις των μεγαλύτερων τραπεζών και ασφαλιστικών εταιρειών της χώρας, η ανακύκλωση θα αφορά στα ομόλογα έως το 2014.

Από το 2011 έως το 2014 το Ελληνικό Δημόσιο πρέπει να αποπληρώσει δανειακές υποχρεώσεις ύψους 157,5 δισ. ευρώ, ενώ μέχρι το 2020 ο «λογαριασμός» ανεβαίνει στο δυσθεώρητο ποσό των 281,2 δισ. ευρώ.

Στο πρώτο τρίμηνο του 2011 το κρατικό χρέος (κεντρικής κυβέρνησης) ανήλθε στα 354,54 δισ. ευρώ, εκ των οποίων το 11,8% (41,8 δισ. ευρώ) είναι βραχυπρόθεσμο, δηλαδή λήγει σε ένα έτος, το 44,4% (157,5 δισ. ευρώ) λήγει σε πέντε χρόνια και το υπόλοιπο 43,8% (155,236 δισ. ευρώ) έχει διάρκεια λήξεως άνω των 5 ετών.

Από τα 354,54 δισ. ευρώ, διαπραγματεύσιμο είναι το 79,6% και το 66% είναι σταθερού επιτοκίου. Σε ευρώ είναι το 98% του συνολικού χρέους.

Τα ομόλογα και οι βραχυπρόθεσμοι τίτλοι (Έντοκα Γραμμάτια) ανέρχονται στα 282,2 δισ. ευρώ και τα δάνεια (Τράπεζας της Ελλάδας, του μηχανισμού στήριξης, διακρατικά κ.ά) είναι 72,3 δισ. ευρώ.

Στόχος της ΕΕ από την διαδικασία της εθελοντικής μετακύλισης είναι να ανακυκλωθούν ομόλογα αξίας τουλάχιστον 30 δισ. ευρώ. Οι γερμανικές τράπεζες έχουν ομόλογα αξίας 2 δισ. ευρώ που λήγουν ώς το 2014 και 4 δισ. ευρώ ώς το 2020.

Όπως είπε ο κ. Σόιμπλε, το 55% των ελληνικών ομολόγων που έχουν στην κατοχή τους οι γερμανικές τράπεζες λήγουν μετά το 2020. Η συνολική έκθεση στο ελληνικό χρέος είναι κοντά στα 10 δισ. ευρώ.

Από τα 3,2 δισ. ευρώ, τα 2 δισ. είναι τίτλοι που λήγουν ώς το 2014 και τα 1,2 δισ. ευρώ τίτλοι που ανήκουν στις γερμανικές «κακές τράπεζες» (bad banks).

Είναι προφανές ότι στη διαδικασία του roll-over δεν θα ενταχθούν όλα τα ομόλογα της περιόδου 2011-2014 ή 2011-2020 (θα εξαιρεθούν οι βραχυχρόνιοι τίτλοι, οι μικρές σε ποσά εκδόσεις, τα δάνεια από τον μηχανισμό στήριξης κ.ά.).

Επίσης, εξαρτάται από την απόφαση σε ποια από τις δύο εκδοχές του γαλλικού μοντέλου θα συμφωνήσουν οι τράπεζες.

Εάν, δηλαδή, ανακυκλώσουν το 70% ή το 90-100% των ομολόγων που λήγουν μέσα στην χρονική περίοδο στην οποία τελικά θα καταλήξουν.

Στη διαδικασία δεν πρόκειται να ενταχθεί το βραχυχρόνο χρέος, με διάρκεια δηλαδή μέχρι ένα έτος, οι μικρές σε ποσά εκδόσεις, τα δάνεια από τον μηχανισμό στήριξης κ.τλ.

Επίσης, όπως ξεκαθάρισε την Πέμπτη ο πρόεδρος της ΕΚΤ Ζαν Κλοντ Τρισέ, η ευρωτράπεζα δεν πρόκειται να συμμετάσχει στο roll-over. Υπενθυμίζεται ότι η ΕΚΤ έχει στην κατοχή της ελληνικά ομόλογα αξίας 48 δισ. ευρώ από τις αγοραστικές της παρεμβάσεις στη δευτερογενή αγορά για τη στήριξη των ομολόγων της ευρω-περιφέρειας.

Σημειώνεται ότι στο ποσό των 281 δισ. ευρώ δεν έχουν συνυπολογισθεί τα 57 δισ. ευρώ που εκκρεμούν από το δάνειο των 110 δισ. ευρώ, καθώς και το ποσό του νέου δανείου που θα δοθεί στο πλαίσιο του δεύτερου πακέτου στήριξης.

Σύμφωνα με εκτιμήσεις, το ποσό του δανείου θα είναι τουλάχιστον 60 δισ. ευρώ. Στο πλαίσιο του δεύτερου πακέτου, θα προβλέπονται έσοδα ύψους 30 δισ. ευρώ από το πρόγραμμα ιδιωτικοποιήσεων, ποσό που θα κατευθυνθεί αποκλειστικά στην εξυπηρέτηση του δημοσίου χρέους, και η συμμετοχή του ιδιωτικού τομέα, ύψους 30 δισ. ευρώ περίπου.

Επιστολές σε Βενιζέλο και Προβόπουλο
Έκκληση Αρχιεπισκόπου για μέτρα ανακούφισης
«Πολλοί έχουν φτάσει στα όρια τους» τονίζει

Αθήνα «Την αναστολή των πλειστηριασμών απο τις ελληνικές τράπεζες, όσων έχουν λάβει είτε υψηλό, είτε χαμηλό δανεισμό για αγορά πρώτης κατοικίας», την επανεξέταση «του αυστηρού φορολογικού πλαισίου με γνώμονα την ίση συμμετοχή στην απόσβεση του εθνικού χρέους» καθώς και την ενίσχυση «των μέτρων για την ανάπτυξη και την βιώσιμη επιχειρηματικότητα» ζητεί με επιστολές του ο Αρχιεπίσκοπος κ. Ιερώνυμος από τον υπουργό Οικονομικών κ. Ευάγγελο Βενιζέλο και τον Διοικητή της Τραπέζης της Ελλάδος κ. Γιώργο Προβόπουλο.

Όπως επισημαίνεται σε ανακοινωθέν της Αρχιεπισκοπής ο κ. Ιερώνυμος με αυτές τις προτάσεις του προς τους αρμοδίους στοχεύσει στην ανακούφιση των Ελλήνων από το «άλγος των νέων μέτρων». Και όπως δηλώνει χαρακτηριστικά «πολλοί άνθρωποι έχουν φτάσει στα όριά τους και οιαδήποτε περαιτέρω πίεση μπορεί να προκαλέσει πολλά δεινά».

Newsroom ΔΟΛ

Me DINA DIMITRATOS
LL.L., D.D.N.
Συμβολαιογράφος · Νομικές Συμβουλές
Notary · Legal Adviser
T. 514-903-6212
dina.dimitratos@notarius.net
Ακινήτων ·Εμπορικά ·Διαθήκες ·Πληρεξούσια
Real Estate ·Corporate ·Wills ·Mandates
Τώρα για την καλύτερη εξυπηρέτησή σας ανοίξαμε και δεύτερο γραφείο στο Λαβάλ
822 Sainte-Croix Ave., suite 101, St-Laurent, Quebec, H4L 3W4
2064 Curé-Labelle Boul., suite 2003, Laval, Quebec, H7T 1V6

DACA, KARIDIS, S.E.N.C.R.L /L.L.P.
ΟΡΚΩΤΟΙ ΛΟΓΙΣΤΕΣ & ΣΥΜΒΟΥΛΟΙ ΕΠΙΧΕΙΡΗΣΕΩΝ ΣΤΟΝ ΚΑΝΑΔΑ
Συνεργαζόμενοι με την
INTERACTIVE Ε.Π.Ε.
ΛΟΓΙΣΤΕΣ, ΦΟΡΟΤΕΧΝΙΚΟΙ & ΣΥΜΒΟΥΛΟΙ ΕΠΙΧΕΙΡΗΣΕΩΝ ΣΤΗΝ ΕΛΛΑΔΑ
Μόντρεαλ–West Island – Αθήνα
Λογιστικά γραφεία παροχής ελεγκτικών/λογιστικών και συμβουλευτικών υπηρεσιών, δραστηριοποιούμενα στον Καναδά και στην Ελλάδα. Με μια άρτια οργανωμένη ομάδα φορολογικών και οικονομικών συμβούλων, αναλαμβάνουν τη ελεγκτική/λογιστική και φοροτεχνική κάλυψη, ως επίσης και την σωστή επίβλεψη των λογιστηρίων κάθε μορφής επιχείρησης. Τα λογιστικά μας γραφεία αναλαμβάνουν υπεύθυνα την διεκπεραίωση οποιασδήποτε λογιστικής και φορολογικής ανάγκης σας όπως **Ελεγχος Λογιστικών Βιβλίων Λογιστικά, Φοροτεχνικά, Μισθοδοσία, Εργατικά, Ισολογισμοί/Απολογισμοί, κ.λ.π.**. Στελεχωμένα απο ικανό προσωπικό με πολύχρονη εμπειρία θα δώσουν λύση στα προβλήματα σας, ενώ παράλληλα θα βοηθήσουν στην οργάνωση και την εποπτεία της επιχείρησης σας.
Οι Υπηρεσίες μας προσαρμοσμένες στις ανάγκες σας
Για οποιαδήποτε λογιστική, φοροτεχνική, οικονομική και κληρονομική σας υπόθεση στον Καναδά και στην Ελλάδα,
ΕΜΠΙΣΤΕΥΘΕΙΤΕ ΜΑΣ
Ποιότητα , Ικανότητα, Εμπειρία
Προσωπική φροντίδα & Εμπνευσμένες λύσεις
Montréal: George Karidis, C.A.
9001 Boul. L'Acadie, Suite 904, Montréal, Québec, H4N 3H5, Phone: (514) 341-9877, Fax: (514) 384-9004
West Island: Zenon Daca, C.A.
1 Av. Holiday, Tour Est, Suite 501, Pointe Claire, Québec, H9R 5N3, Phone: (514) 694-0009, Fax (514) 630-6989
Athens: Jordan Sourmelis, M.B.A.
Vasilisis Sofias 123, Athens, 11521, Greece, Phone (210) 645-7410, Fax (210) 645-7417

advance
RENT-A-CAR
Ενοικιάσεις αυτοκινήτων στην Ελλάδα
Αυτόματα ή Στάνταρ
Παραδίδουμε και παραλαμβάνουμε το αυτοκίνητό σας στο αεροδρόμιο
Ή όπου αλλού σας εξυπηρετεί
Τιμές ασυναγώνιστα χαμηλές
---Θέμης Θεοδωρόπουλος---
ΑΠΟ 25 ευρώ/ημέρα
Τηλ. (01130).26340 26 250
Φαξ: (01130).26340 29 998
Κινητό: (01130) 6977 416286
www.theocar.com
E-mail: info@theocar.com

Wikileaks: ΗΠΑ και ΕΕ μεθόδευαν «τιμωρία» της Κύπρου για το «όχι» στο σχέδιο Ανάν

Την «τιμωρία» της Κύπρου για το «όχι» στο σχέδιο Ανάν μεθόδευαν το 2007 ευρωπαϊκοί και αμερικανικοί κύκλοι, όπως αποκαλύπτουν τηλεγραφήματα που διέρρευσαν στο **Wikileaks**. Η «τιμωρία» σχεδιαζόταν με την στέρηση ψήφου της Κυπριακής Δημοκρατίας στο Ευρωπαϊκό Συμβούλιο μετά την ένταξή της στην Ε.Ε.

Τις μεδοθεύεις για τον σκοπό αυτό, ειδικά του τότε προέδρου του Ευρωκοινοβουλίου **Πατ Κοκ** και του αρμόδιου επιτρόπου για τη Διεύρυνση **Γκίντερ Φερχόιγκεν**, μέσω της ενεργοποίηση του άρθρου 7 της Συνθήκης της Ευρωπαϊκής Ένωσης, αποκαλύπτουν τηλεγραφήματα που διέρρευσαν στο Wikileaks και δημοσίευσαν τα «Νέα». **Στις αρχές Απριλίου του 2007**, όπως προκύπτει από εμπιστευτικό τηλεγράφημα του συμβούλου της αμερικανικής αντιπροσωπείας στις Βρυξέλλες Άντριου Έρικσον, όλοι ήταν πεπεισμένοι ότι η Κύπρος θα εντασσόταν στην Ε.Ε. ανεξαρτήτως του αποτελέσματος του δημοψηφίσματος. **Αυτό σήμαινε πως οι Ευρωπαίοι δεν είχαν μέσο πίεσης** προς τους Ελληνοκύπριους και πως «η πίεση έπρεπε να λάβει άλλες μορφές». Εντύπωση προκαλεί επίσης η εξής αναφορά στο ίδιο τηλεγράφημα: «Κάποια κράτη-μέλη που δεν θέλουν να δώσουν ημερομηνία διαπραγματεύσεων στην Τουρκία, όπως η Αυστρία και η Ολλανδία, ελπίζουν ανομολόγητα να αποτύχει το σχέδιο Ανάν». **Μια μέρα πριν από το δημοψήφισμα στην Κύπρο και το αναμενόμενο «όχι»** των Ελληνοκυπρίων, ο Έρικσον σε εμπιστευτικό τηλεγράφημα από την αμερικανική πρεσβεία στην Αγκυρα, σχολιάζει ότι με την επικείμενη ένταξη της Κυπριακής Δημοκρατίας στην Ε.Ε. «οι Ευρωπαίοι δεν έχουν πια καρότα για να ενθαρρύνουν το "ναι"». **«Αλλά η κατάσταση της Τουρκίας από την 1η Μαΐου κι έπειτα θα είναι χειρότερη»**, σχολιάζει και αναφέρεται στις εκτιμήσεις του διευθυντή κυπριακών υποθέσεων της Κομισιόν, Λέοπολντ Μάουερ, ο οποίος, όπως του έχει πει, «περιμένει πολλούς πονοκεφάλους μετά την 1η Μαΐου από τη μη αναγνώριση από την Τουρκία της Κυπριακής Δημοκρατίας, με πρώτη την τελωνειακή σχέση Ε.Ε. - Τουρκίας». **Όμως προκύπτει στο ίδιο τηλεγράφημα ότι οι ΗΠΑ πίεζαν την Ε.Ε. για την επιβολή κυρώσεων στην Κυπριακή Δημοκρατία**. Ο Έρικσον αναφέρει: «Ο Μάουερ (διευθυντής κυπριακών υποθέσεων της Κομισιόν) σημείωσε ότι το άρθρο 7 μπορεί θεωρητικά να χρησιμοποιηθεί, παρότι αυτό το μαστίγιο δεν έχει χρησιμοποιηθεί σε άλλες περιπτώσεις». Επίσης ο Μάουερ εξήγησε πως η απόρριψη του σχεδίου θα μπορούσε να θεωρηθεί «σοβαρή και μόνιμη παραβίαση του άρθρου 6 για τον σεβασμό της ελευθερίας, της δημοκρατίας και του σεβασμού των ανθρωπίνων δικαιωμάτων, με τη συγκατάθεση των δύο τρίτων του Ευρωκοινοβουλίου, και στη συνέχεια θα έπρεπε να ψηφίσει το Συμβούλιο τι κυρώσεις θα επέβαλλε». **Επίσης, ο πρόεδρος του ΔΗΣΥ Νίκος Αναστασιάδης** είχε στείλει επιστολή στον πρόεδρο του Ευρωκοινοβουλίου Πατ Κοξ μια μέρα πριν από το δημοψήφισμα, στον οποίο διαμαρτυρόταν για τη διαχείριση του δημοψηφίσματος. **Όμως, ο διπλωματικός σύμβουλος του Κοξ, Τζο Ντιουν, λέει στον Έρικσον ότι οι ηγέτες των κομμάτων του Ευρωκοινοβουλίου δεν έχουν πρόβλημα να προχωρήσουν στη διαδικασία για επίκληση του άρθρου 7** και εκτιμά ότι υπήρχε μεγάλη πιθανότητα να συγκεντρωθεί η απαιτούμενη πλειοψηφία των δύο τρίτων. Ο Ερικσον όμως διατύπωνει τις αμφιβολίες του για το αν η Κύπρος μπορεί να τιμωρηθεί, αφού «η απαίτηση να τιμωρηθεί η απορριπτική Κύπρος ενδέχεται να αντιμετωπίσει ένα σκληρό περιβάλλον στο Ευρωπαϊκό Συμβούλιο, όπου από μόνη της η Ελλάδα μπορεί να μπλοκάρει περαιτέρω δράση».

Μετά το δημοψήφισμα - Πράσινη γραμμή - Τουρκοκύπριοι

Δύο μέρες μετά το δημοψήφισμα, η Ε.Ε. αναζητεί τρόπους να αντιμετωπίσει το θέμα της πράσινης γραμμής και των Τουρκοκυπρίων. **Προκύπτει επίσης πως ο Τάσσος Παπαδόπουλος** είχε πει επισήμως ότι τα χρήματα θα έπρεπε να πάνε στη Βόρεια Κύπρο, ωστόσο ήθελε λόγο στο πώς θα ξοδεύονταν τα χρήματα στα Κατεχόμενα. **Ο επίτροπος Φερχόιγκεν, όμως, λέει στους Αμερικανούς ότι οι Ελληνοκύπριοι δεν μπορούν να εμποδίσουν τίποτα**, καθώς «διπλωματικά βρίσκονται στο ναδίρ», ενώ σημειώνει ότι η Επιτροπή δεν έχει άλλη επιλογή από το να προσφέρει στην Τουρκία πράσινο φως για την έναρξη διαπραγματεύσεων. Ωστόσο, τονίζει, «το πολιτικό κλίμα στην Τουρκία δεν είναι δεκτικό στην τουρκική υποψηφιότητα». **Η αμερικανική πλευρά μετά το «όχι» των Ελληνοκυπρίων** στο σχέδιο Ανάν αναζητούσε τρόπους για να άρει την απομόνωση των Τουρκοκυπρίων και να βάλει την Ε.Ε. να αναγνωρίσει τη θετική στάση που κράτησε η Αγκυρα. Όπως προκύπτει από εμπιστευτικό τηλεγράφημα της αμερικανικής πρεσβείας στην Αγκυρα της 26ης Απριλίου του 2004, ο αμερικανός πρεσβευτής Ερικ Εντελμαν σημειώνει ότι πρέπει να διατηρηθεί η ισορροπία της κυβέρνησης Ερντογάν με τον στρατό και σε αυτή την κατεύθυνση εκτιμά ότι θα βοηθήσει το να λάβει η Τουρκία τον Δεκέμβριο ημερομηνία έναρξης ενταξιακών διαπραγματεύσεων με την Ε.Ε. **Ταυτόχρονα, λέει, «δεν μπορούμε να αφήσουμε τους Τουρκοκύπριους στο κρύο».** «Η ευρωπαϊκή αντίδραση είναι κλειδί, αλλά δεν μπορούμε να φαινόμαστε ως η ουρά της Ε.Ε. Πρέπει να κάνουμε βήματα για να βοηθήσουμε από τη μια την Αγκυρα να κρατήσει τη στάση της υπέρ μιας λύσης κι από την άλλη να δείξουμε στους Ελληνοκύπριους το κόστος του "όχι"», γράφει και προτείνει μια σειρά μέτρων υποστήριξης των Τουρκοκυπρίων, μεταξύ των οποίων την άρση της απαγόρευσης επισκέψεων αμερικανών αξιωματούχων στα Κατεχόμενα με απευθείας αεροπορική γραμμή, την πρόσκληση του Ταλάτ στην Ουάσιγκτον και τη συνολική αναβάθμιση του ψευδοκράτους στην αμερικανική πρωτεύουσα. **Μία εβδομάδα μετά την απόρριψη του σχεδίου από τους Ελληνοκύπριους, οι Τούρκοι ζητούσαν από τους Αμερικανούς να πιέσουν το Συμβούλιο Ασφαλείας** για μια δήλωση του προέδρου που θα επιρρίπτει την ευθύνη για το ναυάγιο στους Ελληνοκύπριους, όπως προκύπτει από άλλο εμπιστευτικό τηλεγράφημα της αμερικανικής πρεσβείας στην Αγκυρα. Ο βοηθός υφυπουργός Εξωτερικών Ιλκίν λέει στον αμερικανό επιτετραμμένο Ρόμπερτ Ντόιτς ότι «οι Τούρκοι θέλουν κάτι χειροπιαστό που να καταγράφεται και να επιρρίπτει ευθύνες στους Ελληνοκύπριους όσο οι μνήμες από το δημοψήφισμα είναι ακόμη νωπές».

Brothers CARPET CLEANING
Ειδικότης μας ο καθαρισμός περσικών και κινέζικων χαλιών
Our specialty is the cleaning of persian and oriental carpets
ΣΩΣΤΟ ΚΑΘΑΡΙΣΜΑ
RESIDENTIAL - COMMERCIAL - INDUSTRIAL
(450) 686-6797
Διαθέτουμε το ScotchGuard το οποίον προφυλάσσει τα έπιπλά σας από λεκέδες
Αναλαμβάνουμε τον επί τόπου καθαρισμό:
ΧΑΛΙΩΝ • ΤΑΠΗΤΩΝ • ΕΠΙΠΛΩΝ • ΤΑΠΕΤΣΑΡΙΩΝ
Ειδικές τιμές για:
ΕΣΤΙΑΤΟΡΙΑ • ΓΡΑΦΕΙΑ • ΕΠΙΧΕΙΡΗΣΕΙΣ
Αναλαμβάνουμε τον καθαρισμό από τις πλημμύρες
ΔΩΡΕΑΝ ΕΚΤΙΜΗΣΕΙΣ

«ACADEMIE LE PAS PRINCIPAL, Inc»
Garderie Educative

Εκπαιδευτικός βρεφονηπιακός σταθμός στην καρδιά του Saint-Dorothy !

- *Δίγλωσσο πρόγραμμα*
- *Εκπαιδευμένο προσωπικό*
- *Πρόγραμμα γυμναστικής γιόγκα*
- *Θρεπτική προσεγμένη διατροφή*
- *Προγράμματα προσχολικής εκπαίδευσης βασισμένα στην μέθοδο Μοντεσσόρι*
- *Ηλικίες από 3 μηνών έως 5 ετών*

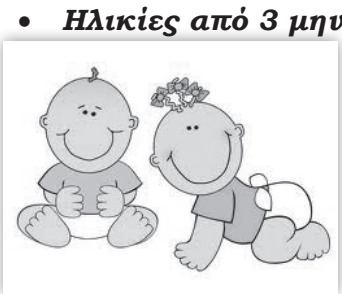

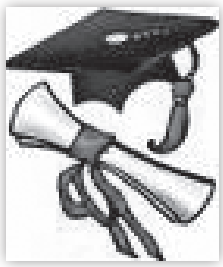

Ανοίγομε την πόρτα στο παιδί σας σ' έναν όμορφο παιδικό κόσμο, σε ένα χαρούμενο περιβάλλον γνώσης, ψυχαγωγίας και μάθησης, σε μια ατμόσφαιρα οικογενειακή, ζεστή και ασφαλή.

Στόχος μας, να αναδείξομε την προσωπικότητα του παιδιού, να θεμελιώσομε την πνευματική του συγκρότηση και την συναισθηματική του σταθερότητα, να κοινωνικοποιηθεί και να γίνει ευτυχισμένο.

Για εγγραφές και πληροφορίες
Angela Katopodis, Certified Educator, B.A, M.Sc.
(mobile): 514-692-1370
Email: academieprincipal@gmail.com

Η ΜΟΝΑΔΙΚΗ ΕΛΛΗΝΙΚΗ ΕΤΑΙΡΙΑ ΕΞΑΤΜΙΣΕΩΝ

ΛΑΣΤΙΧΑ / ΦΡΕΝΑ / ΓΕΝΙΚΕΣ ΕΡΓΑΣΙΕΣ

237 Van Horne
Montréal
(514) 273-2731

DOCTEUR SILENCIEUX

992 Curé-Labelle
Laval
(450) 687-5082

TIRES / BRAKES / GENERAL MECHANICS

Συγκρίνετε τις τιμές μας πριν αγοράσετε
Compare our prices before buying

ΕΛΛΗΝΙΚΟ ΕΡΓΟΣΤΑΣΙΟ ΧΡΥΣΟΧΟΪΑΣ
ARISTOR Inc.
MANUFACTURERS OF FINE GOLD JEWELRY
FRANK & SPIRO DIMOPOULOS

•Χαμηλότερες Τιμές •Ποιότητα
•Άριστη Εξυπηρέτηση
•Εμπιστοσύνη •Από το 1987

160 St-Viateur East, suite 803, (corner Casgrain), Montreal

Δευτέρα - Παρασκευή.....8:30 - 6:00
Σάββατο.....8:30 -1:00

Tel.: (514) 274-3615
Μόνο κατόπιν Ραντεβού • By appointment only

ΑΠΟ ΤΗΝ ΕΛΛΑΔΑ

Εταιρεία παραγωγής πλυντηρίων αυτοκινήτων (carwash manufacturing Company)
με 30 χρόνια εμπειρία στην Ελλάδα
ζητά συνεργασία για μεταφορά τεχνογνωσίας (technology transfer).

Κοτσιφός Ζαχαρίας
+30 22950 41717 +30 6974 778780
Kotsifos Nicolas +30 6944 967278
(engl. speak)
www.evim.com

GARAGE DELPHI INC.

Ιδιοκτήτης: George Paloukis 450 682-1913

Fuel Injection Service $59.97

Αλλαγή λαδιών πρώτης ποιότητας με φίλτρο και γράσα $34.97

Καθαρισμός Ψυγείου και ανανέωση ANTI-FREEZE $55.97

Αλλαγή 4 τροχών, ζυγοστάθμιση $44.97

725 CURE-LABELLE, CHOMEDEY, LAVAL

Integrated Consulting Services

Anastasios Moussas, C.Tr. (Canada)
7 Concorde Place, Suite 3012
Toronto, Ontario M3C 3N4 Canada
Tel: 416.391.2286
Fax: 416.391.0091
Toll Free: 1.866.496.4539
E-mail: info@icsgr.com
www.icsgr.com

ΕΠΙΣΗΜΕΣ ΜΕΤΑΦΡΑΣΕΙΣ
(Ελληνικά - Αγγλικά / Αγγλικά – Ελληνικά)

ΕΞΥΠΗΡΕΤΗΣΗ ΕΛΛΗΝΩΝ ΟΜΟΓΕΝΩΝ
(Σύνταξη Πληρεξουσίων, Υποβολή Φορολογικών Δηλώσεων, Έκδοση ΑΦΜ, Διευθέτηση Κληρονομικών Θεμάτων, Νομιμοποίηση Ακινήτων και Πλήρη Διαχείριση Ακινήτων)

ΔΙΕΚΠΕΡΑΙΩΣΗ ΝΟΜΙΚΩΝ & ΕΜΠΟΡΙΚΩΝ ΥΠΟΘΕΣΕΩΝ ΣΤΗΝ ΕΛΛΑΔΑ

ΣΥΝΤΑΞΗ & ΕΠΙΜΕΛΕΙΑ ΚΕΙΜΕΝΩΝ

Ταχύτατη, αξιόπιστη και επαγγελματική εργασία, λογικές τιμές και εξυπηρέτηση όλο το 24ωρο.

ΠΑΤΩΜΑΤΑ KNOSSOS
ΠΡΟΣΟΧΗ:
Το ξύσιμο γίνεται με καινούργιο σύστημα χωρίς ίχνος σκόνης
•Πολύχρονη πείρα
•Με ασφάλεια Liability στην ώρα της εργασίας
•Πλούσια συλλογή σε χρώματα
• Τιμές ασυναγώνιστες
• Η εταιρία μας κάνει το πάτωμά σας να ξεχωρίζει και χωρίς σκόνη στους τοίχους σας
Τοποθέτηση και προμήθεια Ξύλων
Γιώργος και Γιάννης Βοριζανάκης
Τηλ.: 450.656-0034
Cel.: 514.914-0244

Dr. George Liarakos D.M.D.
Dr. Peter Liarakos D.M.D.
Chirugiens dentistes / Dental surgeons
ΟΔΟΝΤΙΑΤΡΙΚΗ ΓΙΑ ΟΛΗ ΤΗΝ ΟΙΚΟΓΕΝΕΙΑ

Χειρούργοι Οδοντίατροι
11961, Boul. L'Acadie. Montréal (Québec)
514-745-3838
67-B, Boul. Samson, Laval (Québec)
450-314-2020

TRI STAR PAINTING

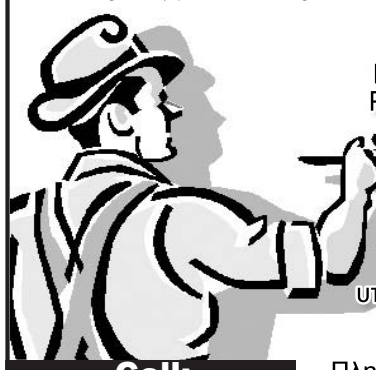

Αναλαμβάνουμε Ελαιοχρωματισμούς, Plaster, Ταπετσαρίες, Crown Molding
Σε σπίτια, γραφεία, επιχειρήσεις
Λογικές τιμές, Δωρεάν εκτίμηση, υπεύθυνη εξυπηρέτηση
Πείρα 35 ετών
Cell: 514.945.4259
Πληρ από τον Jimmy στο: 450.687-9042

please visit the new & improved
WWW.BHMA.NET

ΠΑΤΡΙΔΑ. ΓΥΡΟΣ Β'

No. 95

Εμάς, ΠΑΤΡΙΔΑ, θ' ακολουθεί η ντροπή και η κατάρα στα ερωτηματικά των νεοτέρων γενεών των Ελλήνων, όταν θα ρωτάνε να μάθουν ποίοι και πως τους καταστρέψανε το μέλλον και τους σκλάβωσαν τη ΠΑΤΡΙΔΑ και ολόκληρο το έθνος στο τραπεζιτικό σύστημα.

Εμάς, την γενιά μας θα χαρακτηρίσει η νεότερή σου ιστορία ως αφελείς και επιπόλαιους, ως ευκαιριάκηδες και κοντόφθαλμους στα οράματα και ιδανικά των προγόνων μας.

Εμάς θα θεωρήσουν ως ανεύθυνους και επικίνδυνους τα εγγόνια μας και τα δισέγγονά μας, και το χειρότερο για μας θα ντρέπονται «γενεές δεκετέσσερις», διότι ξεπουλήσαμε τη ΠΑΤΡΙΔΑ, διότι δεν κρατήσαμε με σθένος και πυγμή τις παρακαταθήκες της ιστορίας και τα ηρωϊκά διδάγματα των προγόνων μας.

Εμάς, ΠΑΤΡΙΔΑ, και κλαίω που σου το γράφω, θ' αποκαλούν διαβρωμένους και πουλημένους στους εχθρούς του έθνους και της φυλής, αφού τους αφήσαμε ανενόχλητα να καταστρέψουν με μεθοδικότητα και σατανικό προγραμματισμό τον Ελληνισμό και την ιστορία του με τη προπαγάνδα και τη στενοκεφαλιά τη δικιά μας.

Χρησιμοποίησαν ΠΑΤΡΙΔΑ μου, τη γενιά τη δικιά μας ως εργαλείο και μπουλντόζα να ισοπεδώσουν και να ταπεινώσουν καθετί που θύμιζε την Ελληνική παράδοση και ιστορία, το κάθε έθιμο και συνήθεια της ένδοξης φυλής μας.

Εμάς βάλανε να γυρίσουμε το μοχλό της καταστροφής στο εθνικό πιστεύω και το πατριωτικό αίσθημα, αφού εμείς αποβάλαμε από μέσα μας το συμφέρον της ΠΑΤΡΙΔΑΣ και του έθνους με το να εμπιστευτούμε και ν' ασπαστούμε γνώμες και πολιτικές συμμάχων και συνεταίρων.

Το δικό μας χέρι όπλισαν να σημαδέψομε τον Ελληνισμό μας και της ΠΑΤΡΙΔΑΣ τη τιμή, με το να μας κλείσουν τα μάτια με βουλοκέρι και σφραγίδα της Ευρώπης των κρυφών κοινωνιών της ανωμαλίας και κοινωνικής καταστροφής.

Συνεργάστηκαν οι επίβουλοι εχθροί της ΠΑΤΡΙΔΑΣ με την πολιτική εξουσία για να ταπεινωθεί ο Ελληνισμός, να παίξει ένα διεθνές και παγκόσμιο σκληρό και κακό παιχνίδι, στα δημοσιονομισματικά και στα παγκόσμια τεχνάσματα της οικονομίας, να χαθεί ο εθνικός μας πλούτος και να κατηγορηθούμε και από πάνω ως αιτία και πληγή του παγκοσμίου κακού που ό,τι και να κάνουν σίγουρα θα ξεσπάσει η θύελλα.

Χρησιμοποίησαν οι κομπιναδόροι και οι παράγοντες των χρηματιστηρίων και δανεισμού τη πολιτική μας εξουσία, για να πλανέψουν το λαό με τα ψέματα και τις αόριστες ρητορείες του πολιτικού λόγου, φτάνοντας σήμερα στην εθνική και λαϊκή αδιέξοδη κατάσταση.

Η ευθύνη της πολιτικής μας ηγεσίας τεράστια διότι, πλάνεψε το λαό και τον έβαλε σ' ένα τούνελ που δεν βγαίνει πουθενά αλλά στη καταστροφή και στο εθνικό χάος. Τον έβαλε στα συρτάρια των Τραπεζών να σκλαβωθεί σε ένα σύστημα που ελέγχεται από αγνώστους και κρυφούς επαγγελματίες του χρήματος και της κομπίνας. Να σκλαβωθεί σ' εγκληματίες που τη μια μέρα γίνονται επενδυτές και την άλλη δυνάστες, ενώ την άλλη ημέρα σωτήρες και μέχρι να βραδιάσει γίνονται αρπαχτικά όρνια που ορμούν να κατασπαράξουν τους σκλάβους και χρεωμένους δανειστές.

Οι πολιτικοί άφησαν τις ύαινες και τα φίδια να κατασπαράξουν το λαό και τώρα κάνουν πως κόπτονται και τρέχουν να τον σώσουν, από τη χρεοκοπία που επί χρόνια δούλεψαν να έρθει με τον πιο ταχύ και γρήγορο τρόπο, με το να σκλαβώσουν τη ΠΑΤΡΙΔΑ και το έθνος δίχως ευθύνη και ντροπή.

Αυτοί, ΠΑΤΡΙΔΑ ΜΟΥ, που δάνειζαν και έπαιρναν με τη σύριγγα το αίμα του Ελληνικού λαού, γίνανε τώρα δάσκαλοι και καθηγητές της οικονομίας, υπουργοί και αναλυτές και έναντι μεγάλης αμοιβής έρχονται να μας πουν πώς θα βγούμε από το οικονομικό αδιέξοδο και τη κρίση που οι ίδιοι μας δημιούργησαν.

Να μας πουν πως θα σωθούμε από το πανικό που τους έχει πιάσει, το εάν θα ψηφίσουμε νόμους και μνημόνια που μας δένουν χεροπόδαρα και μας βάνουν τη θηλιά στο λαιμό.

Μια θηλιά που την τράβηξε η διαπλεκόμενη πολιτική μας ηγεσία, για να φτάσει και να τεντώσει στο λαιμό του Ελληνισμού και του λαού, που καλείται και απειλείται τώρα να παραδώσει τη ΠΑΤΡΙΔΑ και του ΕΘΝΟΥΣ τη τιμή, στους ανήθικους και βάρβαρους δανειστές του τραπεζιτικού συστήματος.

Είναι αδιανόητη και ακαταλαβίστικη η επιμονή της κυβέρνησης και των πολιτικών παραγόντων, να προσπαθούν να πείσουν το λαό ν' αποδεχτεί με απειλές και όρους, πράγματα που θα έπρεπε να ντρέπονται και να τα σκέπτονται και όχι να τα λένε και μάλιστα δημόσια.

Που ήταν, ΠΑΤΡΙΔΑ ΜΟΥ, αυτοί που τώρα επιμένουν και λένε για ΠΑΤΡΙΔΑΣ και για έθνους την αξιοπρέπεια ; Αυτοί δεν ήταν που την βιάζανε μαζί με τους βιαστές των Βρυξελλών και τους χρηματιστές και δανειστές στα σαλόνια της Ευρωζώνης;

Τώρα βλέπουν οι πολιτικοί τη τιμή και υπερηφάνεια της Ελληνικής ΠΑΤΡΙΔΑΣ, τόσα χρόνια που στέναζε και φώναζε, της κλείναν το στόμα και την ταπείνωναν κοιτάζοντας μακριά και το χρήμα που γυάλιζε και σκέπαζε τη τιμή και το χρέος απέναντί της.

Ομιλούν αυτοί που οικονόμησαν πουλώντας τη ΠΑΤΡΙΔΑ ΤΟΥΣ στους οίκους ανοχής και ενοχής των κεφαλαιούχων και στους καταχτητές των Βρυξελλών, δίχως βάρος και τιμής συνείδηση.

Ομιλούν οι πολιτικοί που θα έπρεπε αυτοβούλως και δίχως κανενός την υπόδειξη και ιδέα, να παραιτηθούν από το αξίωμά τους, προσφέροντας έστω και την τελευταία στιγμή, την ευκαιρία σε άλλες δυνάμεις και παράγοντες του Ελληνισμού, να βρουν τρόπους πέρα από τα κόμματα να σώσουν το έθνος και την αξιοπρέπεια του ελληνικού γένους.

Οι σημερινοί πολιτικοί είναι υπεύθυνοι, διότι εγκληματούσαν εις βάρος του Ελληνισμού και τώρα κάνουν τις αθώες περιστέρες.

Οι δανειστές, ΠΑΤΡΙΔΑ ΜΟΥ, ζητούν προκλητικά από την πολιτική ηγεσία και τα κόμματα, να συναινέσουν και ν' αποδεχτούν τις απειλές και τους όρους εκβιαστικά, δίχως αντιρρήσεις και ερωτήσεις, που μοιάζουν με πολιτικές απειλές άνευ όρου.

Δεν επιτρέπεται να συναινέσουν και να υπογράψουν αυτά που απαιτούν με ψηφοφορία, τα λεφτά που λένε ότι τους χρωστάμε τα έχουν πάρει δέκα φορές με τους τόκους και τις κομπίνες των πολιτικών τώρα και 30 χρόνια, αφού επί 30 χρόνια μας το παίζαν καλοί φίλοι και συνεταίροι, τίμιοι άρχοντες της υπερδύναμης που μεγαλώνανε και ταΐζανε με δικό μας δίκιο και αίμα, με δικό μας ιδρώτα και κόπο. Μας πήραν, ΠΑΤΡΙΔΑ ΜΟΥ, όπως τους γύφτους όλα τα αντικείμενα της λαϊκής μας παράδοσης και ζωής και μας δώσουν χρωματιστές κουβέρτες και πετσέτες που χαλούν και ξεβάφουν στο πρώτο πλύσιμο.

Έτσι και οι δανειστές, μας φούσκωσαν τα μυαλά για ευρωπαϊκά επιτεύγματα και ευημερία ζωής, μας γέμισαν την αγορά και τα μαγαζιά με άφθονα καταναλωτικά και τεχνολογικά αγαθά, και μετά μας συμβούλευαν να πάμε στις Τράπεζες, που δίνουν εύκολα δάνεια και μπορείτε να πάρετε ό,τι θέλετε κινητά και ακίνητα αρκεί να υπογράφετε. Ετσι τώρα όμως τα παίρνουν όλα πίσω.

Με αυτό το τρόπο οι πολιτικοί συνεργάστηκαν με τις Τράπεζες, δημιουργώντας τη μεγάλη κρατική μηχανή που τους έδωσε κέρδος και χρήμα, φέραν τα αδιέξοδα και τις σπατάλες, έδωσαν έτσι την ευκαιρία στους δανειστές και κεφαλαιούχους να ζητούν τώρα επί πίνακι την κεφαλή της ΠΑΤΡΙΔΑΣ και του Εθνους τη ψυχή.

Μόντρεαλ, τη 29/6/2011
Ευτύχιος Π. Μακρυμανωλάκης
Πρινέ Σελίνου, Χανιά, Κρήτης

OPTIQUE LAURIER

OPTOMÉTRISTES

50% ΕΚΠΤΩΣΗ

ΓΥΑΛΙΑ
ΦΗΜΙΣΜΕΝΩΝ ΕΤΑΙΡΙΩΝ
DESIGNER EYEWEAR

Επιλέξτε όποιο ζευγάρι σχεδιασμένων σκελετών (deigner frames με την pink ετικέττα), με την αγορά πλήρους ζευγαριού. Ελατέ στο κατάστημα για πληροφορίες.

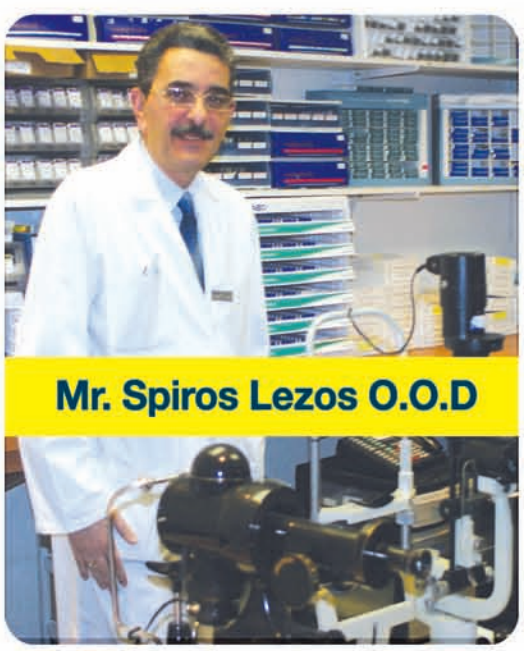

Η Optique Laurier σας υπενθυμίζει ότι για την υγεία των ματιών σας είναι σημαντική η τακτική τους εξέταση. Γι αυτό σας συνιστά να κάνετε εξέταση μία φορά τον χρόνο. Ο Οπτικός κ. Σπύρος Λέζος που εξυπηρετεί την Ελληνική Παροικία επί 20 και πλέον χρόνια, θα χαρεί ιδιαιτέρως αν δώσετε την ευκαιρία σε αυτόν και την ομάδα της Optique Laurier στην Marche Central να σας εξυπηρετήσουν. **Τηλεφωνείστε μας στο (514) 384-1117**

www.laurieroptical.com

MARCHE
(514) 384-1117
1033 Rue Du Marche Central

LAVAL
(450) 902-1000
2605 Daniel Johnson Blvd

EYE EXAMINATION AVAILABLE
ONE HOUR SERVICE AVAILABLE

Valide du jeudi 7 juillet au mercredi 13 juillet 2011 jusqu'à épuisement de la marchandise / *While quantities last*

Les photos peuvent différer du produit annoncé. / *Pictures may differ from product advertised.*

Grand MARCHÉ

SUPER CONCEPT OUVERT AU PUBLIC

Parce que nous achetons en gros, nous vous vendons au prix du gros!

FILET MIGNON DE BOEUF
BEEF TENDERLOIN
8.16 lb
17.99 kg

BOEUF HACHÉ ORDINAIRE
PROVENANT DE PARTIES FRAÎCHES ET/OU DÉCONGELÉES
FROM FRESH AND/OR UNFROZEN PARTS
REGULAR GROUND BEEF
Emballage familial/Family pack
2.24 lb
4.95 kg

BROCHETTES DE POULET OU DE PORC AVEC LÉGUMES FRAIS
NATURE OU MARINÉES
CHICKEN OR PORK KEBABS WITH FRESH VEGETABLES
MARINATED OR PLAIN
4.51 lb
9.95 kg

FILETS DE SAUMON FRAIS
DE L'ATLANTIQUE
FROM ATLANTIC
FRESH SALMON FILLETS
7.25 lb
15.99 kg

POULET
PORC

FAUX-FILET COMMERCIAL
RIB EYE STEAK
Emballage familial/Family pack
5.89 lb
12.99 kg

SAUCISSES TOULOUSE OU ITALIENNES PIQUANTES FRAÎCHES
« À LA MAISON »
FRESH HOT ITALIAN OR TOULOUSE SAUSAGES
4.05 lb
8.95 kg

BROCHETTES DE PORC OU DE POULET MARINÉES
MARINATED PORK OR CHICKEN KEBABS
4.51 lb
9.95 kg

TOMATES DE SERRE
HOTHOUSE TOMATOES
99¢ lb
2.18 kg

PÊCHES
PEACHES
99¢ lb
2.18 kg

POMMES GRANNY SMITH
GRANNY SMITH APPLES
79¢ lb
1.74 kg

AGIA TRIADA
HUILE D'OLIVE EXTRA VIERGE
EXTRA VIRGIN OLIVE OIL
3 L
16.99 ch

BROCOLI
BROCCOLI
99¢ ch

LAITUE ROMAINE
ROMAINE LETTUCE
2/99¢

MOLSON DRY
BIÈRE/BEER
24 x 341 mL
23.99 ch + dépôt

HEINEKEN
BIÈRE IMPORTÉE
IMPORTED BEER
12 x 330 mL
15.99 ch + dépôt

Restaurant

WHYTE'S
RELISH SUCRÉE
SWEET RELISH
4 L
6.69 ch

SUN MED
JUS DE CITRON
LEMON JUICE
4 L
7.29 ch

DUBON
TOMATES BROYÉES
CRUSHED TOMATOES
2,84 L
3.49 ch

CLASSIK
NETTOYANT À PLANCHER AU PIN
PINE FLOOR CLEANER
3,78 L
5.49 ch

GENPAK #20310
CONTENANTS EN STYROMOUSSE
STYROFOAM CONTAINERS
100 un.
9.25 ch

HEINZ
KETCHUP AUX TOMATES
TOMATO KETCHUP
2,84 L
6.49 ch

Charcuterie
Delicatessen

MELLO
RÔTI DE BOEUF
ROAST BEEF
4.44 lb
9.80 kg

POITRINE DE POULET RÉGULIÈRE OU FUMÉE
REGULAR OR SMOKED CHICKEN BREAST
4.44 lb
9.80 kg

KALAMATA
GROSSES OLIVES
LARGE OLIVES
3.17 lb
6.99 kg

OLIVES SICILIENNES
SICILIAN OLIVES
3.17 lb
6.99 kg

OLIVES LIBANAISES VERTES OU NOIRES
GREEN OR BLACK LEBANESE OLIVES
2.26 lb
4.99 kg

TZATZIKI
4.05 lb
8.95 kg

Col-Fax (450) 688-7773

3699 Autoroute 440 Ouest, Laval
(près du boulevard Labelle)

GRANDE SÉLECTION DE VIN
ROUGE, BLANC, ROSÉ
750 mL---1 L---4 L

NOUS ACCEPTONS INTERAC WE ACCEPT INTERAC PAIEMENT DIRECT

MEZZAMIS MODERN GRILL

ΑΝΟΙΞΕ Η ΜΟΝΤΕΡΝΑ ΨΗΣΤΑΡΙΑ ΤΟΥ W.I. ΚΑΙ ΣΑΣ ΠΕΡΙΜΕΝΕΙ

MEZZAMIS MODERN GRILL

Φέρτε το κρασί σας για να το συνοδέψετε απολαμβάνοντάς με ένα από τα πεντανόστιμα φαγητά μας

Εξωτερική όψη της μοντέρνας ψησταριάς του W.I. MEZZAMIS που βρίσκεται στο 985 St. Jean Blvd στο Pointe Claire. Τηλέφωνο: 514-697-8888

Μια όμορφη γωνιά του MEZZAMIS MODERN GRILL

Μοντέρνος σύγχρονος εσωτερικός χώρος της νέας ψησταριάς του W.I.

•Φανταστική ατμόσφαιρα •Αγνά υλικά
•Εκλεκτό φαγητό •Άψογη εξυπηρέτηση

Ένας ακόμη εσωτερικός πεντακάθαρος χώρος.

Μια εικόνα...χίλιες λέξεις. Αυτό τα λέει όλα

985 St. Jean Blvd, Pointe-Claire • Τηλ.: 514-697-8888 • Fax: 514-697-3514

Commandez votre cuisine de rêve à une fraction du prix de détail!
Order your dream kitchen for a fraction of the cost of retail!

Cuisine Complète 12′ x 12′ installé avec comptoir en granit

Complete Kitchen 12′ x 12′ installed with granite countertops

Prix sujets à changement sans préavis. Offre de durée limitée • Prices are subject to change without notice. Limited time offer.

ACHETEZ DIRECTEMENT ET ÉCONOMISEZ! . BUY DIRECT AND SAVE!

EXCELLENT SERVICE* • QUALITÉ SUPÉRIEURE / *TOP QUALITY
LIVRAISON EN 3 SEMAINES* / 3 WEEK DELIVERY*

À PARTIR DE
STARTING AT
$39.95
p.c./sq.ft.
min. 35 p.c/sq.ft.

¾" avec finition bord arrondi en double
¾" with double bullnose finishing

COMPTOIR EN GRANIT installé
GRANITE COUNTERTOPS installed

SALLE DE MONTRE OUVERT DE LUNDI AU SAMEDI! • *SHOWROOM IS OPEN FROM MONDAY TO SATURDAY!*
4130 boul. Thimens Ville St. Laurent • (514) 336-6274 / 1-866-893-7277
*CONTACTEZ-NOUS POUR LES DÉTAILS. SUR CERTAINE STYLES • CALL US FOR DETAILS. ON CERTAIN STYLES

Farine FINOS Flour

www.finos.ca

Στην διάθεσή σας
Στους προμηθευτές τροφίμων,
Ή στις υπεραγορές τροφίμων της προτίμησής σας

EPSILON BRANDS

www.epsilonbrands.com

ARMOIRES

Easy Cabinet

CUISINE ET SALLE DE BAIN

ΚΟΥΖΙΝΕΣ ΚΑΙ ΜΠΑΝΙΑ

Ώρες λειτουργίας
Δευτέρα 9:00 - 16:30
Τρίτη - Σάββατο : 9:00 - 17:00
Εξυπηρέτηση από σχεδιαστή κουζίνας μετά από ραντεβού. Ελάτε και φέρτε τα σχέδια σας!

Κουζίνες – Νιπτήρες – Αξεσουάρ – Πατώματα – Γρανίτες

ΤΕΡΑΣΤΙΑ ΣΥΛΛΟΓΗ ΝΗΠΤΗΡΩΝ ΣΤΟ ΕΜΠΟΡΕΥΜΑ

495$+tx

495$+tx

495$+tx

595$+tx

549$+tx

515$+tx

685$+tx

649$+tx

649$+tx

ΕΚΠΤΩΣΗ $100 ΜΕ ΑΓΟΡΑ $1000 ΚΑΙ ΠΑΝΩ

807 cure-labelle, Laval, QC, H7V 2V2
Tel: 450-781-0002, Fax : 450-781-0004,
www.easycabinet.ca, info@easycabinet.ca

Φοροαπαλλαγές για τη μεσαία τάξη υπόσχεται ο Ομπάμα, εφικτή η λύση για το έλλειμμα

Ουάσινγκτον Επέκταση των φοροαπαλλαγών που έχουν σήμερα τα μεσαία εισοδήματα και κατάργηση των απαλλαγών που έχουν δοθεί σε υψηλότερα εισοδήματα ανήγγειλε την Τετάρτη ο πρόεδρος των ΗΠΑ Μπαράκ Ομπάμα σε δηλώσεις του για την κατάσταση της οικονομίας και το αδιέξοδο για τον προϋπολογισμό.

Εξέφρασε ακόμη την πεποίθηση του ότι, παρά τις διαφορές ανάμεσα σε Δημοκρατικούς και Ρεπουμπλικάνους, θα βρεθεί κοινός τόπος για το έλλειμμα και τις περικοπές στον προϋπολογισμό.

«Κανένας δεν θέλει να δει τις ΗΠΑ να χρεοκοπούν», τόνισε σχετικά με το (ακόμη πιθανό) σενάριο οι ΗΠΑ να κηρύξουν στις αρχές Αυγούστου στάση πληρωμών λόγω της διαφωνίας των παρατάξεων με το όριο δανεισμού.

«Πρόκειται για μία πραγματική προθεσμία», είπε, και επισήμανε ότι «αν οι ΗΠΑ χρεοκοπήσουν για πρώτη φορά, οι συνέπειες θα είναι σημαντικές και απρόβλεπτες. Όλοι οι αντίθετοι άνεμοι που ήδη βιώνουμε στην πορεία της ανάκαμψης θα ενισχυθούν», τόνισε.

Οι συνομιλίες με τους ηγέτες και των δύο παρατάξεων θα συνεχιστούν όσο χρειαστεί, είπε και προανήγγειλε ουσιαστικά ότι το Κογκρέσο θα χρειαστεί να λειτουργήσει και πέρα από τη ημερομηνία που ορίζεται σαν έναρξη της θερινής ανάπαυλας.

Η μείωση του ελλείμματος είναι ένα σημαντικό και επείγον έργο που πρέπει να έρθει σε πέρας είπε και πρόσθεσε ότι έχουν εντοπιστεί δαπάνες ύψους ενός τρισεκατομμυρίου δολαρίων που μπορούν να περικοπούν. Σε αυτές συμπεριέλαβε την άμυνα και άλλες παροχές.

Επανέλαβε δε την θέση του ότι πρέπει να καταργηθούν οι απαλλαγές για την μεγαλύτερη εισοδηματικά τάξη που είχε εισάγει η κυβέρνηση Μπους. Πάντως οι Ρεπουμπλικάνοι παραδεισιακά αντιτίθεται σε καταργήσεις φοροαπαλλαγών και πιέζουν για περικοπές δαπανών στην πρόνοια και τη υγεία

Όπως ακόμη υπογράμμισε, κατανοεί την δύσκολη οικονομική κατάσταση για πολλούς Αμερικανούς και το κίνδυνο της ανεργίας που αντιμετωπίζουν.

Πρόσθεσε πάντως ότι το Κογκρέσο πρέπει να κινηθεί για να ενισχύσει την αγορά εργασίας, επισημαίνοντας ειδικά τον τομέα των κατασκευών. Επιπλέον ανέφερε ότι το Κογκρέσο πρέπει να εργαστεί για την προώθηση των συμφωνιών ελεύθερου εμπορίου με την Νότια Κορέα, τον Παναμά και την Κολομβία.

Παρέμβαση για τη Λιβύη

Οι επιχειρήσεις στη Λιβύη είναι περιορισμένης χρονικής διάρκειας και περιορισμένες σε έκταση υπογράμμισε εκ νέου ο Μπαράκ Ομπάμα λέγοντας ότι δεν παραβίασαν τη σχετική νομοθεσία, όπως επισήμαναν οι Ρεπουμπλικάνοι. Σημείωσε δε ότι η κυβέρνηση βρισκόταν σε διαβούλευση με το Κογκρέσο σε όλη τη διάρκεια της διαδικασίας.

Επανέλαβε ακόμα ότι ο Μουαμάρ Καντάφι πρέπει να παραιτηθεί.

Περικοπές ακόμα και στην πρόνοια για τη μείωση των ελλειμμάτων, προτείνει η Πελόσι

Ουάσινγτον Ανοιχτό το ενδεχόμενο να υπάρξουν περικοπές στο ομοσπονδιακό πρόγραμμα κοινωνικής ασφάλισης Medicare σε μία προσπάθεια να μειωθεί το έλλειμμα του προϋπολογισμού άφησε η επικεφαλής των Δημοκρατικών στη Βουλή των Αντιπροσώπων, Νάνσι Πελόσι.

«Θεωρώ πως το θέμα του Medicare έχει τεθεί. Θα πρέπει να τα βάλουμε όλα τα θέματα στο τραπέζι για να δούμε τι θα λειτουργήσει», δήλωσε η Πελόσι στο CNBC.

Διευκρίνισε πάντως ότι οι περικοπές δεν πρέπει να είναι τόσο μεγάλες –και ειδικά σε τομείς όπως η έρευνα και η παιδεία– ώστε να έχουν αρνητική επίπτωση στην αναιμική οικονομική ανάπτυξη.

Η ίδια επίσης τάχτηκε υπέρ ενός απλούστερου και δικαιότερου φορολογικού κώδικα για τις επιχειρήσεις και κατά των επιχορηγήσεων για τις πετρελαιοβιομηχανίες οι οποίες θα εξοικονομήσουν χρήματα για προγράμματα πρόνοιας.

Πρέπει, εντέλει, να περιοριστεί το έλλειμμα, υπογράμμισε η βουλευτής παρεμβαίνοντας σε ένα πιεστικό πολιτικό ζήτημα που απασχολεί και τις δύο παρατάξεις.

Στη συνέντευξη της η Πελόσι επισήμανε ότι η διακομματική συμφωνία είναι απαραίτητη για την εξεύρεση λύσης και υπογράμμισε ότι οι Δημοκρατικοί στήριξαν το πρόγραμμα ενίσχυσης της οικονομίας που είχε προτείνει η κυβέρνηση του Τζ.Ο.Μπους το 2008 στο αποκορύφωμα της οικονομικής κρίσης.

Από την πλευρά τους οι Ρεπουμπλικάνοι από την περασμένη εβδομάδα διευκρίνισαν ότι δεν πρέπει να αυξηθούν φόροι και ότι για κάθε δολάριο που θα διατεθεί για την αύξηση του πλαφόν του χρέους πρέπει να περικοπεί αντίστοιχο ποσό από τις δαπάνες.

Η αμερικανική κυβέρνηση πρέπει να δράσει γρήγορα ώστε να βρεθεί λύση: αν μέσα σε 11 εβδομάδες, δηλαδή ως τις αρχές Αυγούστου, δεν βρεθεί λύση, το αμερικανικό δημόσιο θα κηρύξει στάση πληρωμών.

ROYAL LEPAGE
ANNE SHEARS
COURTIER IMMOBILIER AGRÉÉ
Franchisé indépendant et autonome de Royal Lepage
Simon Tsalikis
Agent immobilier affilié
Tél. 514.887.8776
simontsalikis@yahoo.com
4427 boulevard Samson, Laval, Qc. H7W 2G8
Tél. 450.687.4430 • Fax. 450.687.4904

Α) ΠΩΛΕΙΤΑΙ RESTAURANT στο West Island με το Κτίριο
-Λειτουργεί επί 25 χρόνια
-Οικόπεδο 20,000 τ.π.
-800.000$ πωλήσεις ετησίως
-Ευκολοδούλευτο
-No Franchise
-Διατίθεται Δανειοδότηση μέχρι 70%
-Πολύ κερδοφόρο

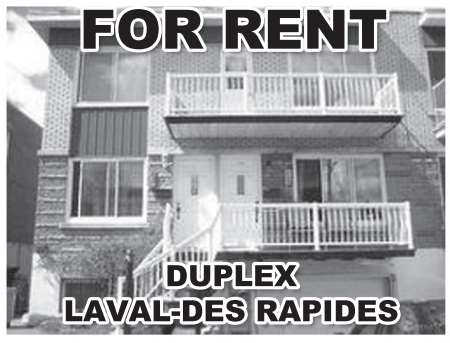

Β) ΕΝΟΙΚΙΑΖΕΤΑΙ 5 ½ , πολύ ευρύχωρο, κοντά στο Highway 15, ο πρώτος όροφος είναι 6 ½ είναι επίσης ελεύθερο και διαθέτει αυλή και υπόγειο

C) ΩΡΑΙΟΤΑΤΟ CONDO στο Chomedey 2 κρεββατοκάμαρες, εσωτερικό παρκιν, κτισμένο το 2008, μεγάλη και ωραία θέα στο πίσω μέρος

ΣΧΟΛΗ ΟΔΗΓΩΝ · DRIVING SCHOOL

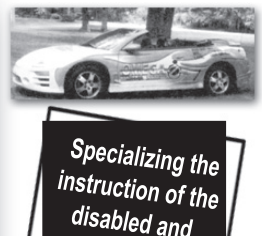

Specializing the instruction of the disabled and senior citizens

Ειδικευόμαστε στην εκμάθηση σε άτομα με ειδικές ανάγκες και τρίτης ηλικίας

5985 Park avenue· 514 271.8306
www.ecoledeconduiteomega.com
www.handicapdrive.com

ΧΕΙΡΟΥΡΓΟΣ ΟΔΟΝΤΙΑΤΡΟΣ

Dr. ΕΥΑΓΓΕΛΙΑ ΒΟΥΛΟΥΜΑΝΟΥ
B.Sc., D.D.S.

You never get a second chance to make a first impression...
Make it with a **great smile!**
Για **το τέλειο χαμόγελο**, τηλεφωνείστε σήμερα.

6440 25th Avenue (γωνία Beaubien)
Montreal, Qc H1T 3L6
514 727-0697

·Πρωί / Βράδυ / Σάββατα
·Μικροί / Μεγάλοι
·Άμεση Ανάγκη – 24 ώρες
·Πιστωτικές κάρτες
·Ασφαλιστικά Ταμεία

Η Λαγκάρντ στο ΔΝΤ ζητά συναίνεση στην Ελλάδα
Θα συνεχίσουμε στον ίδιο δρόμο

Την πρώτη γυναίκα επικεφαλής στην 67χρονη ιστορία του απέκτησε το Διεθνές Νομισματικό Ταμείο (ΔΝΤ). Το διοικητικό συμβούλιο του ΔΝΤ διόρισε τη γαλλίδα υπουργό Οικονομικών Κριστίν Λαγκάρντ στο αξίωμα της γενικής διευθύντριας, το ύπατο του διεθνούς χρηματοπιστωτικού οργανισμού.

Η νέα γενική διευθύντρια του ΔΝΤ, Κριστίν Λαγκάρντ, αμέσως μετά την εκλογή της, απηύθυνε έκκληση υπέρ της «εθνικής πολιτικής συνεννόησης» στην Ελλάδα, ώστε να υπερψηφιστούν τα μέτρα που προτείνει η κυβέρνηση.

«Αν αυτό το βράδυ έχω να στείλω ένα μήνυμα, όσον αφορά την Ελλάδα, αυτό είναι μία έκκληση στα κόμματα της ελληνικής αντιπολίτευσης, να ξανασυναντηθούν με πνεύμα εθνικής πολιτικής συνεννόησης με το κυβερνών κόμμα. Από αυτό εξαρτάται το μέλλον μιας χώρας», επισήμανε η κυρία Κριστίν Λαγκάρντ.

Στις πρώτες δηλώσεις της δεσμεύτηκε ότι θα εργαστεί κατά τρόπο ώστε ο οργανισμός να υπηρετεί τις χώρες-μέλη του «με την ίδια αποφασιστικότητα όπως και στο παρελθόν».

«Το ΔΝΤ ήταν στην υπηρεσία των 187 χωρών μελών κατά τη διάρκεια της παγκόσμιας οικονομικής κρίσης, γεγονός που το οδήγησε να εξελιχθεί βαθιά», αναφέρει σε ανακοίνωσή της.

Προσθέτει ότι «βασική μου προτεραιότητα θα είναι να συνεχίσει το ΔΝΤ στον ίδιο δρόμο, με την ίδια αποφασιστικότητα. Όπως είπα στο διοικητικό συμβούλιο κατά τη διάρκεια της διαδικασίας της εκλογής, η δράση του ΔΝΤ θα πρέπει να είναι η αρμόζουσα, αποτελεσματική και θεμιτή για να διασφαλίσουμε την πιο ισχυρή και στέρεη ανάπτυξη, τη μακροοικονομική σταθερότητα και ένα καλύτερο μέλλον για όλους».

Η μέχρι σήμερα υπουργός Οικονομικών της Γαλλίας δήλωσε εξάλλου ότι «την τιμά βαθιά η εμπιστοσύνη» που έδειξαν στο πρόσωπό της οι χώρες μέλη του ΔΝΤ. «Ευχαριστώ θερμά το σύνολο των χωρών μελών του ΔΝΤ για την ευρεία υποστήριξή που μου προσέφεραν και εκφράζω το σεβασμό και την εκτίμησή μου για το συνάδελφο και φίλο Αγκουστίν Κάρστενς», το διοικητή της Κεντρικής Τράπεζας του Μεξικού που ήταν ο μοναδικός αντίπαλός της για τη θέση του γενικού διευθυντή του ΔΝΤ.

Σε άλλο μήνυμά της, στο Twitter, η Λαγκάρντ ανακοίνωσε την εκλογή της λέγοντας ότι αισθάνεται «τιμή και χαρά» για την απόφαση.

Μιλώντας από το βήμα της Βουλής, ο υπουργός Οικονομικών Ευάγγελος Βενιζέλος συγχάρηκε την Κριστίν Λαγκάρντ για την εκλογή της και της ευχήθηκε καλή επιτυχία.

Η ηλικίας 55 ετών γαλλίδα δικηγόρος και πολιτικός υπερίσχυσε στην ψηφοφορία του διοικητή της Κεντρικής Τράπεζας του Μεξικού Αγκουστίν Κάρστενς. Λίγες ώρες πριν από την κρίσιμη συνεδρίαση του 24μελούς διοικητικού συμβουλίου του ΔΝΤ, η Λαγκάρντ είχε εξασφαλίσει τις ψήφους των ΗΠΑ και της Ρωσίας. Ο αμερικανός υπουργός Οικονομικών Τίμοθι Γκάιτνερ έπλεξε το εγκώμιο της Λαγκάρντ, ενώ και ο ρώσος ομόλογός του Αλεξέι Κουντρίν είχε αποκαλύψει την υποστήριξη της χώρας του στη γαλλίδα υποψήφια. Με τα δικαιώματα ψήφου της Ευρώπης και των ΗΠΑ η Λαγκάρντ κατάφερε να εκλεγεί αντί του μεξικανού ανθυποψηφίου του, τον οποίο στήριζαν οι εκπρόσωποι αρκετών αναδυομένων οικονομιών, κυρίως της Λατινικής Αμερικής.

Κόρη καθηγητών, η Κριστίν Λαγκάρντ γεννήθηκε στο Παρίσι το 1956. Ως έφηβη διέπρεψε στο άθλημα της συγχρονισμένης κολύμβησης - στα 15 της κέρδισε το χάλκινο μετάλλιο στο γαλλικό πρωτάθλημα. Δύο χρόνια αργότερα πέθανε ο πατέρας της αφήνοντας τη μητέρα της μόνη με τέσσερα ανήλικα παιδιά - η Κριστίν είναι πρωτότοκη με τρεις αδελφούς. Κατάφερε όμως να κερδίσει υποτροφία για τις ΗΠΑ και να ξεκινήσει σπουδές στα νομικά και την κοινωνιολογία.

Χάρη στο γεγονός ότι σπούδασε στις ΗΠΑ - και αργότερα εργάστηκε επί σειρά ετών - έμαθε να μιλά τα αγγλικά τόσο καλά όσο λίγοι Γάλλοι καταφέρνουν. Κι αυτό θεωρείται σπουδαίο προσόν για το αξίωμα του γενικού διευθυντή του ΔΝΤ! Το 1981 η Λαγκάρντ επέστρεψε στο Παρίσι για να εργαστεί στο δικηγορικό γραφείο Baker & McKenzie, ένα από τα μεγαλύτερα στον κόσμο (με 4.600 συνεργάτες σε 35 χώρες του κόσμου).

Επέστρεψε στην πατρίδα της και για έναν άλλο λόγο: για να ψηφίσει τον... Φρανσουά Μιτεράν! Μόλις τον περασμένο μήνα, στις 9 Μαΐου συγκεκριμένα, με αφορμή τα 30 χρόνια από την εκλογή του πρώτου (και μοναδικού προσώρας) σοσιαλιστή προέδρου της Γαλλικής Δημοκρατίας, η Λαγκάρντ αποκάλυψε ότι διασκέδαζε με την ανησυχία των Αμερικανών συναδέλφων της δικηγόρων στο γραφείο μήπως η συμμετοχή των Κομμουνιστών στην κυβέρνηση Μορουά οδηγούσε στην κατάργηση του δικαιώματος της... ιδιοκτησίας.

«Θα ήθελα να μιλήσω επί μακρόν με τον Ντομινίκ Στρος - Καν»

Η υπουργός Οικονομικών της Γαλλίας, Κριστίν Λαγκάρντ δήλωσε ότι "θα ήθελε να μιλήσει" με τον προκάτοχό της και συμπατριώτη της Ντομινίκ Στρος-Καν για να συζητήσει μαζί του τα μελλοντικά καθήκοντά της.

Ερωτώμενη από το γαλλικό τηλεοπτικό κανάλι TF1 για το θέμα αυτό η Λαγκάρντ απάντησε: "Θα ήθελα να του μιλήσω επί μακρόν επειδή ένας διάδοχος πρέπει να μιλά με τον προκάτοχό του αλλά και επίσης επειδή θα μάθω από όσα μπορεί να μου πει, από την άποψή του για το Ταμείο".

"Θα κάνω ότι είναι δυνατόν να γίνει

ΣΥΝΕΧΕΙΑ ΑΠΟ ΣΕΛ 27

Η Λαγκάρντ στο ΔΝΤ ζητά συναίνεση στην Ελλάδα . Θα συνεχίσουμε στον ίδιο δρόμο

ΣΥΝΕΧΕΙΑ ΑΠΟ ΣΕΛ 26

με βάση το αμερικανικό δίκαιο. Δεν θέλω ούτε να παρεμποδίσω την υπεράσπισή του, ούτε να πάρω οποιαδήποτε θέση όσον αφορά τις κατηγορίες που του αποδίδονται", πρόσθεσε.

Σύμφωνα με την Λαγκάρντ, η σύλληψη του Στρος Καν ήταν "ένα βίαιο πλήγμα" για το θεσμό του ΔΝΤ. "Όλοι σίγουρα το βίωσαν με οδύνη" επειδή ο DSD ήταν "ένας γενικός διευθυντής που τον θαύμαζαν, που έκανε καλή δουλειά", συνέχισε.

Οπως είναι γνωστό ο Ντομινίκ Στρος-Καν παραιτήθηκε στις 19 Μαΐου, αφού μια υπάλληλος ξενοδοχείου της Νέας Υόρκης τον κατηγόρησε για σεξουαλική επίθεση.

Συγχαρητήρια από τον μεξικανό αντίπαλό της

Ο διοικητής της Τράπεζας του Μεξικού (Banxico) Αγκουστίν Κάρστενς χαιρέτισε το διορισμό της 55χρονης αντιπάλου του γαλλίδας υπουργού Οικονομικών Κριστίν Λαγκάρντ στη γενική διεύθυνση του Διεθνούς Νομισματικού Ταμείου (ΔΝΤ) χαρακτηρίζοντάς την "πολύ ικανή".

"Της απέστειλα τις καλύτερές μου ευχές και την υποστήριξή μου. Είμαι σίγουρος ότι η κ. Λαγκάρντ θα είναι μια διευθύντρια πολύ ικανή για το θεσμό" δήλωσε ο κ. Κάρστενς που ήταν και ο μόνος αντίπαλος της γαλλίδας υπουργού για τη διεύθυνση του ΔΝΤ.

Ο μεξικανός οικονομολόγος ευχήθηκε στην κ.Λαγκάρντ, την πρώτη γυναίκα στο τιμόνι του ΔΝΤ, να προχωρήσει με αξιοσημείωτη πρόοδο για την παγίωση της διακυβέρνησης του ΔΝΤ και για την επιβεβαίωση της νομιμότητας, της συνοχής και της αποτελεσματικότητας του θεσμού αυτού.

Συγχαρητήρια από τον πρόεδρο της Παγκόσμιας Τράπεζας

Ο πρόεδρος της Παγκόσμιας Τράπεζας ο Αμερικανός Ρόμπερτ Ζέλικ συνεχάρη την Κριστίν Λαγκάρντ, για την εκλογή της στη θέση της γενικής διευθύντριας του Διεθνούς Νομισματικού Ταμείου.

"Θα ήθελα να συγχαρώ την Κριστίν Λαγκάρντ για την υποψηφιότητά της στη θέση της γενικής διευθύντριας του Διεθνούς Νομισματικού Ταμείου. Το ΔΝΤ παίζει ένα σημαντικό ρόλο στο παγκόσμιο οικονομικό σύστημα" ανέφερε ο κ. Ζέλικ, υπογραμμίζοντας ότι η "Παγκόσμια Τράπεζα και το ΔΝΤ έχουν συνεργαστεί πολύ στενά, τα τελευταία χρόνια, για να στηρίξουν τις χώρες που ανακάμπτουν από την παγκόσμια οικονομική κρίση και για την πρόληψη των κρίσεων στο μέλλον".

"Είχα τη μεγάλη χαρά να εργαστώ με την κ. Λαγκάρντ, όσο ήταν υπουργός Οικονομίας, Οικονομικών και Βιομηχανίας της Γαλλίας και πρόεδρος των υπουργών Οικονομικών της G20" σημείωσε.

"Ανυπομονώ να συνεργαστώ στενά μαζί της και μαζί με το ΔΝΤ, υπό τη διεύθυνσή της" πρόσθεσε.

Μπαρόζο: Εξαιρετική επιλογή

Την ίδια ώρα, ο πρόεδρος της Ευρωπαϊκής Επιτροπής Ζοζέ Μανουέλ Μπαρόζο χαιρέτισε την εκλογή της Κριστίν Λαγκάρντ στην ηγεσία του ΔΝΤ, αναφέροντας ότι πρόκειται για μία "εξαιρετική επιλογή".

Ο κ. Μπαρόζο χαιρέτισε ακόμη τον "αποφασιστικό ρόλο", που έπαιξε σύμφωνα με τον ίδιο η υπουργός Οικονομικών της Γαλλίας στα ευρωπαϊκά οικονομικά και νομισματικά θέματα κατά την διάρκεια των τελευταίων πέντε ετών, όταν ξέσπασε η πιο σοβαρή οικονομική κρίση που γνώρισε ο κόσμος εδώ και έναν αιώνα.

ΕΛΛΑΔΑ 2011

Κατ' ευθείαν πτήσεις προς Αθήνα με την Air Transat τις Κυριακές από 24 Απριλίου 2011

Αναχωρήσεις: 3, 5, 10 Ιουλίου
Επιστροφές: 13, 18 Ιουλίου
$749

Αναχωρήσεις: 23, 28 Αυγούστου
Επιστροφή: 12 Σεπτεμβρίου
$999

Αναχωρήσεις: 4 Σεπτεμβρίου
Επιστροφή: 12 Σεπτεμβρίου
$999

Αναχωρήσεις: 2, 4, 9, 11, 16, 18 Οκτωβρίου
Επιστροφές: 26 Οκτωβρίου
$1049

air transat

Ταξιδέψτε στην Ευρώπη με την Air Transat
Κρασί κτλ στην Οικονομική θέση

Ενα ποτήρι κρασί, επιλογή από τρία διαφορετικά ζεστά γεύματα και ένα ποτήρι κρασί θα προσφέρονται στους επιβάτες μας στην Οικονομική θέση σε όλες τις πτήσεις μας προς την Ευρώπη

Αγορά μέσω διαδικτύου
Τώρα στην διάθεσή σας οι πτήσεις προς την Ευρώπη με Αναχώρηση από το Μόντρεαλ και το Κεμπέκ

OptionPlus
Μεγάλη γκάμα χρήσιμων υπηρεσιών στην Οικονομική θέση

Kiloflex
Στην διάθεσή σας αύξηση των βαλιτσών σας με μειωμένη τιμή

Περισσότερος χώρος, περισσότερες ανέσεις
Η οικονομική μας θέση σας προσφέρει περισσότερο χώρο για τα πόδια σας έτσι ώστε το ταξίδι σας να είναι πιο αναπαυτικό

Classe Club
Ένας κόσμος ανέσεων και προσωπικών εξυπηρετήσεων σας περιμένει

Montreal departures. Prices per person in Economy class, valid with the purchase of a roundtrip ticket. Applicable taxes and fees (ATSC, airport fees, insurance, fuel surcharges, where applicable) are included. Prices available at press time and valid for new individual bookings made from July 02, 2011. Prices are subject to availability at time of booking. Fares may vary according to departure dates and destinations chosen. Limited seats available at the prices indicated. Flights operated by Air Transat. For all details on our terms and conditions, please refer to the Transat Holidays 2011-2012 Europe brochure. Transat Holidays is a division of Transat Tours Canada inc. and is registered as a travel wholesaler in Quebec (Reg. # 825121). Its offices are located at 300 Leo-Pariseau street, Suite 500, Montreal (Quebec) H2X 4C2.

Prices excluding $3.50/$1000 of travel services representing the clients' contribution to the *Fonds d'indemnisation des clients des agents de voyages (Indemnity Fund)*.

Funtastique Rex™ VOYAGES TRAVEL
800 boul. Chomedey, Laval, Quebec
Tel: 450-686-1015
Permis du Québec

ALCYON OLYMPIA EXPRESS
5200 ave. du Parc, Montreal, Quebec
Tel: 514-276-8537
Permis du Québec

Καιρός να ξεκολλήσουμε την καρδιά μας από την ματαιότητα, και να την προσκολλήσουμε στον Θεό

Αρχιμανδρίτου Τιμοθέου Παπαμιχαήλ

___Υπάρχει άλλο ανώτερο από την χριστιανική ιδιότητα; Και όμως. Πόσον ολίγοι έχουν συνείδησι του μεγαλείου της; Οί περισσότεροι καυχώνται και στηρίζουν τις ελπίδες των στον πλούτο, ή στίς γνώσεις, ή στη κοινωνική θέσι ή στα φημισμένα και δυνατά πρόσωπα, με τα οποία συνδέονται.

Είναι πολύ λυπηρό να έχουμε κληθή από τον Θεό για ένα τόσο μεγάλο ηθικό ύψος, όπως είναι η χριστιανική αρετή έστω και όταν εξασκείται από ασήμους και ταπεινούς στην εξωτερική εμφάνισι και μείς να προσκολλούμε την καρδιά μας στα εφήμερα και παροδικά πρόσωπα και πράγματα του κόσμου τούτου μόνο και μόνο για την εξωτερική τους λάμψι.

Μήπως δεν βλέπουμε συχνά ανθρώπους στους οποίους στηρίζαμε τις ελπίδες μας για το μέλλον, όχι μονάχα να μας αγνοούν αργότερα, αλλά και να μεταβάλλωνται σε εχθρούς και διώκτας μας; Ή να χάνουν τη θέσι και το αξίωμα που είχαν χθές και να έχουν ανάγκη από μάς σήμερα;

Τί δε να πούμε για την αστάθεια του πλούτου; Τα χρόνια της κατοχής με τον πληθωρισμό απέδειξαν ότι μπορεί να εργάζεται κανείς σ' όλη του την ζωή για να αποκτήση μιά μικρή περιουσία και σε μιά στιγμή να βλέπη να εξανεμίζεται στα τέσσαρα σημεία του ορίζοντος.

Άλλ' όλα αυτά δεν συμβαίνουν χωρίς κανένα τέλος. Παραχωρούνται από τον Πανάγαθο και Δίκαιο Θεό για να μας κάνουν να ξεκολλήσουμε από την ματαιότητα την καρδιά και να φυτέψουμε το είναι μας στο Χριστό πού Μόνος είναι σταθερός και Αιώνιος και ζήσουμε, ό,τι κι' άν μας συμβή, αιώνια. Άραγε θα τα επωφεληθούμε;

Τίποτε δεν μπορούμε να πάρουμε μαζί μας από τον κόσμο αυτόν καθώς θα μεταναστεύσουμε στην άλλη ζωή που μάς καλεί ο Θεός. Συνεπώς, εκτός από τον Θεόν, σε κανένα πρόσωπο ή πράγμα του κόσμου δεν θα πρέπει να προσκολλήσουμε την καρδιά μας. Η προσκόλλησις σε πρόσωπα ή πράγματα του κόσμου είναι η μεγαλύτερη αμαρτία που μπορεί να μας πετάξη μακρυά από τον Θεό.

Ό Άγιος Μάξιμος ο Όμολογητής γράφει: "Έάν η ψυχή είναι ανώτερη από το σώμα, εάν ο Θεός είναι ασύγκριτα ανώτερος από τον κόσμο, τον οποίον εδημιούργησε, εκείνος που προτιμά το σώμα περισσότερο απο την ψυχήν και τον κόσμο περισσότερο από τον Θεό, ο οποίος τον εδημιούργησε, δεν διαφέρει καθόλου από τους είδωλολάτρας."

Εάν ο Ίακώβ και τα παιδιά του λυπόταν ν' αφήσουν τα σπίτια και τα χωράφια των στην Παλαιστίνη και δεν πήγαιναν στην Αίγυπτο, θα πέθαιναν από την πείνα. Είναι ένας βαθύς συμβολισμός τού τί χάνουν οί ψυχές που έχουν προσκολληθή στα πρόσωπα και πράγματα του κόσμου και όχι στον Θεόν.

Στην Καινή Διαθήκη έχομε το συγκλονιστικό παράδειγμα του νεανίσκου. Για να έχη προσκόλλησι στο χρήμα, άν και είχε φυλάξει, κατά τα άλλα, τις εντολές του Θεού, και τον είχε συμπαθήσει γι' αυτό ο Χριστός, ωστόσο ο νεανίσκος "**ακούσας ταύτα... απήλθε λυπούμενος"** σημειώνει ο ιερός ευαγγελιστής (Μάρκ. 10,22).

Πόσοι από τους Χριστιανούς και σήμερα δεν παθαίνουν το ίδιο. Δεν είναι λίγοι οί νέοι και νέες που έδωσαν την καρδιά των σε μάταια του κόσμου τούτου και δεν εδίστασαν, για να τ' απολαύσουν, ν' αρνηθούν με την σειρά αδέλφια, γονείς ακόμα και τον Χριστόν!

Ό άνθρωπος μπορεί να προσκολληθή σ' ένα πρόσωπο, όπως και στο χρήμα. Άκόμα μπορεί να προσκολληθή και σε πλανεμένες ιδέες. Έχουμε τόσα παραδείγματα προσκολλήσεως σε πλανεμένες ιδέες από μεγάλους και μικρούς τον τελευταίο καιρό! Και με τί ακριβή αποζημίωσι!

Έπειτα ο άνθρωπος μπορεί να δώση την καρδιά του στα διάφορα πάθη. Άλκοόλ, χαρτοπαίγνιο, ναρκωτικά, ακατανόμαστες αμαρτίες. Και μπορεί ν' άναγνωρίζη και να ομολογή στην κατάστασιν αυτήν την αίχμαλωσία του, αλλά να μήν μπορή ν' άπαλλαγή. Μονάχα μιά ειλικρινής μετάνοια και στροφή πρός τον Χριστό με πίστι μπορεί τότε να τον σώση.

Κόσμος και Θεός είναι δύο πράγματα ασυμβίβαστα.

Δεν υπάρχει αμφιβολία ότι ο μαθητής του Χριστού πρέπει να τείνη στο να αρέση στον Κύριο. Και ώρισμένως δεν είναι άξιος της κλήσεως και της αποστολής του ο χριστιανός εκείνος που δεν προσπαθεί μ' όλη του τη δύναμι ν' αρέση στον Κύριο.

'Αλλ' ο χριστιανός επιπλέον έχει καθήκον να είναι και στούς ανθρώπους αρεστός.

Γι' αυτό ο Απόστολος Παύλος τονίζει: **"Προνοούμενοι καλά ού μόνον ενώπιον Κυρίου, αλλά και ενώπιον ανθρώπων"** (Οπως γράφει και ο Απόστολος Παύλος).

Δικαίως θα ενίστατο εδώ κάποιος: Και τί θα γίνη εάν οι άνθρωποι πρός τους οποίους έρχομαι σε καθημερινή σχέσι είναι οι περισσότεροι άνθρωποι του κόσμου και ζούν μακρυά από την αλήθεια του Χριστού; Πρέπει ν' αρέσω και σ' αυτούς; Όχι. Σέ μιά τέτοια περίπτωσι θα πέσουμε στο αμάρτημα της ανθρωπαρέσκειας. Θά δουλεύουμε στα μάτια του κόσμου και όχι του Θεού. Κόσμος δε και Θεός είναι δυό πράγματα ασυμβίβαστα.

'Εάν θελήσουμε να αρέσουμε στον κόσμο ευθύς από την πρώτη στιγμή θα βρεθούμε στην ανάγκη να διαρρήξουμε κάθε σχέσι μας πρός τον Κύριο. Γι' αυτό πάλιν ο Απόστολος Παύλος λέει: **"Εί ανθρώποις ήρεσκον, Χριστού δούλος ούκ άν ήμην."**

'Αλλά τότε πώς θα είμαστε αρεστοί και "ενώπιον ανθρώπων"! Μή δίνοντας καμμιά βάσιμη αφορμή για να δυσαρεστούνται οί άνθρωποι. 'Ως φρόνιμοι και συνετοί πρέπει να ζούμε με δικαιοσύνη και αγάπη. Χάριν της ειρήνης με τους ανθρώπους πρέπει να δεχόμαστε ευχαρίστως κάθε θυσία και κάθε ταπείνωσι. Αυτό θα πή: **"έκαστος τώ πλησίον αρεσκέτω είς τό αγαθόν πρός οίκοδομήν"** (Ρωμ. 15, 2).

Απαγορεύεται να κολακεύουμε ψεύτικα και διά λόγους συμφεροντολογικούς τους άλλους. Τό να προσπαθούμε όμως να τον ευχαριστούμε και τον περιποιούμαστε με την καρδιά μας και με κάθε ειλικρίνεια για να τον προλάβουμε από τού να κάνη κακόν ή να τον προθυμοποιήσουμε είς το αγαθόν, αυτό όχι μόνον επιτρέπεται, αλλά είναι καθήκον επιβεβλημένον.

'Ο κόλαξ κατακρίνεται όχι γιατί περιποιείται και επαινεί εκείνον που κολακεύει, αλλά γιατί τον περιποιείται και τον επαινεί με δολιότητα και όχι με ειλικρίνεια. Γιά

να τον ζημιώση. Κόλακες λοιπόν ποτέ δεν πρέπει να γινόμαστε, έχουμε όμως καθήκον να αγαπάμε όλους και να προσπαθούμε να τους ευχαριστήσουμε από αγάπην και πρός δόξαν του Χριστού.

Επιμέλεια, Σεβαστή Χασιώτη.

830 Boul. Curé-Labelle,
Laval, Qc H7V 2V3
450.682.2000

RE/MAX 2000 inc.
AGENCE IMMOBILIERE

Emmanuel Druskas
REAL ESTATE BROKER

1)-3865 Avenue Malo, Brossard: Πολύ καλά διατηρημένο semi-detached cottage, δίπλα σε πάρκο, και κοντά σε όλες τις υπηρεσίες και highway, 3 κρεβ/ρες επάνω και 1 στο υπόγειο, ιδανικό για 1η φορά αγοραστές!!! **Ζητούν $244,900**

2)-2555 Havre-des-Iles, apt 824, Laval: Condo, 2 κρεβ/ρες, σε πάρα πολύ καλή τοποθεσία, ιδανικό για ζευγάρι συνταξιούχων. Το κτίριο διαθέτει depanneur, αίθουσα, γυμναστήριο, ασφάλεια, πισίνες εντός και εκτός εδάφους, κοντά σε όλες τις υπηρεσίες και ευκολίες. Ήσυχη περιοχή! **Ζητούν $189,900**

3)-1940 Mayfield, Laval : 3+1 Κρεβ/ρες Bungalow στην καρδιά του Chomedey και πάνω από 5000τ.π. οικόπεδο, κοντά σε όλες τις ευκολίες και υπηρεσίες, ενοικιασμένο μέχρι τέλος Ιουνίου 2012 $700/μήνα. Χρειάζεται μερικές επισκευές. **Ζητούν $229,000**

4-752 Chemin Chambly, Longueuil: Κτισμένο το 2008, Condo, 3 κρεβ/ρες στην καρδιά του Longueuil, 1150τ.π. στο 1ο όροφο, ελεύθερο για άμεση διαμονή! **Ζητούν $177,900**

ΑΔΑΜΑΝΤΙΑ ΜΑΛΤΕΖΟΣ
ΣΥΜΒΟΛΑΙΟΓΡΑΦΟΣ
5255 Henri-Bourassa W., Suite 415
St-Laurent, Quebec · H4R 2M6
Τηλ.: 514-747-1177
Fax: 514-747-0334

ΟΡΚΩΤΟΙ ΛΟΓΙΣΤΕΣ
TRIFONOPOULOS & SOTIRAKOS
COMPTABLES AGREES / CHARTERED ACCOUNTANTS
1000 O. JEAN-TALON W.
MONTREAL, QUEBEC H3N 1T1
TEL: (514) 270-9251
FAX: (514) 270-0516

Τελετή αγιοκατάταξης των 1241 νεομαρτύρων της Νάουσας

Δευτέρα, 27 Ιούνιος 2011 Το πρωί της Κυριακής 26 Ιουνίου πραγματοποιήθηκε στον μητροπολιτικό ιερό ναό Μεταμορφώσεως του Σωτήρος Ναούσης η τελετή της αγιοκατατάξεως των 1241 Νεομαρτύρων της Νάουσας που μαρτύρησαν στην περιοχή Κιόσκι κατά το έτος 1822.

Στο πολυαρχιερατικό συλλείτουργο έλαβαν μέρος αρχιερείς εκπρόσωποι των ορθοδόξων Πατριαρχείων και αυτοκεφάλων Εκκλησιών. Προεξήρχε ο σεβασμιώτατος Μητροπολίτης Προικοννήσου κ. Ιωσήφ, εκπρόσωπος της Α.Θ.Π. του Οικουμενικού Πατριάρχου κ. Βαρθολομαίου και έλαβαν μέρος οι σεβασμιώτατοι Μητροπολίτες Άκκρας κ. Γεώργιος εκπρόσωπος του Πατριαρχείου Αλεξανδρείας, Ιόππης κ. Δαμασκηνός εκπρόσωπος του Πατριαρχείου Ιεροσολύμων, Μπορίσπολ κ. Αντώνιος εκπρόσωπος του Πατριαρχείου Μόσχας, Αχρίδος και Σκοπίων κ. Ιωάννης εκπρόσωπος του Πατριαρχείου Σερβίας, Στοβίου κ. Ναούμ εκπρόσωπος του Πατριαρχείου Βουλγαρίας, Αμαθούντος κ. Νικόλαος εκπρόσωπος της Εκκλησίας της Κύπρου, Καστορίας κ. Σεραφείμ εκπρόσωπος της Εκκλησίας της Ελλάδος, Μιχαλόβτσε κ. Γεώργιος εκπρόσωπος της Εκκλησίας της Τσεχίας, Ιεραπύτνης και Σητείας κ. Ευγένιος εκπρόσωπος της Εκκλησίας της Κρήτης καθώς και ο σεβασμιώτατος Μητροπολίτης Νέας Σμύρνης κ. Συμεών και ο σεβασμιώτατος Μητροπολίτης Βεροίας, Ναούσης και Καμπανίας κ. Παντελεήμων. Επίσης λειτούργησαν οι πανοσιολογιώτατοι αρχιμανδρίτες κ. Βαρσανούφιος εκπρόσωπος της Εκκλησίας της Πολωνίας και κ. Κοσμάς εκπρόσωπος της Εκκλησίας της Αλβανίας.

Στο τέλος του πολυαρχιερατικού συλλείτουργου έλαβε το λόγο ο σεβασμιώτατος Μητροπολίτης Βεροίας, Ναούσης και Καμπανίας κ. Παντελεήμων ο οποίος τόνισε: «Είη το όνομα Κυρίου ευλογημένον από του νυν και έως του αιώνος».

Τη φράση αυτή της δοξολογίας προς τον Θεό η οποία σφραγίζει τη θεία λειτουργία και έψαλλαν μόλις οι καλλίφωνοι χοροί των ιεροψαλτών μας, ολοκληρώνοντας τη συμμετοχή τους στην πανηγυρική πολυαρχιερατική θεία λειτουργία αισθάνομαι βαθύτατη ανάγκη να την επαναλάβω και εγώ αυτή την ώρα, ευχαριστώντας τον Θεό για την μεγάλη δωρεά την οποία επεδαψίλευσε σήμερα στην ιερά Μητρόπολη Βεροίας, Ναούσης και Καμπανίας και ιδιαιτέρως στην ηρωϊκή πόλη της Ναούσης.

Συμμέτοχοί μας στη μεγάλη ευλογία, την οποία απολαμβάνουμε, αλλά και συμμαρτυρούντες στη μεγάλη χαρά και τιμή την οποία ζούμε, πανηγυρίζοντας σήμερα την επίσημη αναγραφή εν τοις αγιολογικοίς δέλτοις της αγίας του Χριστού Μεγάλης Εκκλησίας της Κωνσταντινουπόλεως, των Ναουσαίων νεομαρτύρων, οι συγχοροστατούντες άγιοι αρχιερείς, με προεξάρχοντα τον Σεβασμιώτατο εκπρόσωπο της Αυτού Θειοτάτης Παναγιότητος, του Οικουμενικού Πατριάρχου κ.κ. Βαρθολομαίου, Μητροπολίτη της ιστορικής και αγιοτόκου Μητροπόλεως Προικοννήσου κ.κ. Ιωσήφ, συμπαραστατούμενο από τους εκπροσώπους των πρεσβυγενών και νεωτέρων Πατριαρχείων και των κατά τόπους αγιωτάτων Εκκλησιών, τους Σεβασμιώτατους Μητροπολίτες Άκκρας κ.κ. Γεώργιο, του Πατριαρχείου Αλεξανδρείας, Ιόππης κ.κ. Δαμασκηνό του Πατριαρχείου Ιεροσολύμων, αρχιεπίσκοπο Μπορισπόλσκ κ.κ. Αντώνιο, του Πατριαρχείου Μόσχας, Αχρίδος κκ. Ιωάννη, του Πατριαρχείου Σερβίας, Στοβίου κ.κ. Ναούμ, του Πατριαρχείου Βουλγαρίας, Αμαθούντος κ.κ. Νικόλαο, της Εκκλησίας της Κύπρου, Καστορίας κ.κ. Σεραφείμ και Νέας Σμύρνης κ.κ. Συμεών της Εκκλησίας της Ελλάδος, Μιχαλουπόλεως κ.κ. Γεώργιο, της Εκκλησίας της Τσεχίας, Ιεραπύτνης και Σητείας κ.κ. Ευγένιο της Εκκλησίας της Κύπρου, του Καθηγουμένου κ.κ. Βαρσανουφίου, της Εκκλησίας της Πολωνίας και του αρχιμανδρίτου κ.κ. Κοσμά, της Εκκλησίας της Αλβανίας.

Η στιγμή αυτή κατά την οποία ο σεβασμιώτατος άγιος Προικοννήσου θα αναγνώσει το Πατριαρχικό Πιττάκιο της κατατάξεως εις την χορεία των αγίων νεομαρτύρων των ηρωϊκών συμπολιτών μας, οι οποίοι έδωσαν την καλή ομολογία της πίστεως και, θεωρήσαντες τα «πάντα σκύβαλα είναι» προκειμένου να κερδίσουν τον Χριστό, θυσίασαν τη ζωή τους για την εις Αυτόν πίστη, και οι παριστάμενοι Σεβασμιώτατοι Αρχιερείς θα συνυπογράψουν την Πράξη, έχει χάριτι Θεού φθάσει.

Και το γεγονός αυτό πληροί την ψυχή μας από ευγνωμοσύνη προς τον Θεό, διότι μας αξίωσε να αποδώσουμε το οφειλόμενο χρέος τιμής και σεβασμού στους συμπολίτες μας, οι οποίοι μαρτύρησαν για χάρη του στο χαλασμό της Ναούσης και ανέδειξαν την πόλη μας όχι μόνο ηρωϊκή αλλά και αγιοτόκο.

Ευγνωμοσύνη και ευχαριστία οφείλουμε προς την σεπτή Κορυφή της Ορθοδόξου Εκκλησίας, την Αυτού Θειοτάτη Παναγιότητα, τον Οικουμενικό Πατριάρχη κ.κ. Βαρθολομαίο για την αποδοχή του ευλαβούς αιτήματός μας, και προς την περί Αυτόν Αγία και Ιερά Σύνοδο η οποία θετικώς απεφάνθη περί της αναγραφής των εις το Αγιολόγιο της κατ' Ανατολάς Αγίας του Χριστού Εκκλησίας.

Αυτή τη μεγάλη στιγμή για την πόλη και την ιερά Μητρόπολή μας, τη στιγμή της επισήμου αναγνωρίσεως των αγίων Ναουσαίων νεομαρτύρων, θα ήθελα να ευχαριστήσω εκ μέσης ψυχής τον Σεβασμιώτατο εκπρόσωπο του Οικουμενικού Πατριάρχου, Μητροπολίτη Προικοννήσου κ.κ. Ιωσήφ και τους Σεβασμιώτατους Μητροπολίτες, εκπροσώπους των άλλων Εκκλησιών, οι οποίοι λάμπρυναν με την παρουσία τους την σημερινή πανήγυρη επί τη καθιερώσει της εορτής των αγίων νεομαρτύρων της Ναούσης.

Αποτελεί, αδελφοί μου, ευλογημένη συγκυρία, ότι η επίσημη ανακήρυξη πραγματοποιείται μέσα στα ΙΖ΄ Παύλεια, τις εορταστικές και λατρευτικές εκδηλώσεις, που αφιερώνει κάθε χρόνο η τοπική μας Εκκλησία στον ιδρυτή της, ουρανοβάμονα απόστολο Παύλο, διότι και οι άγιοι αυτοί νεομάρτυρες αποτελούν γλυκείς καρπούς της πνευματικής αμπέλου, την οποία εφύτευσε με το κήρυγμά του ο μέγας απόστολος.

Έτσι σήμερα τους τιμούμε μαζί του, ως μαθητές του κοινού μας διδασκάλου, που έμειναν πιστοί στο κήρυγμά του, πιστοί μέχρι θανάτου για να λάβουν στη συνέχεια τον στέφανο της δικαιοσύνης από τα χέρια του Θεού και να τιμώνται ως άγιοι από τη επί γης στρατευομένη Εκκλησία και ιδιαιτέρως από την Εκκλησία της πόλεως, την οποία τίμησαν και αγίασαν με το μαρτύριό τους».

Ακολούθως το λόγο έλαβε ο Σεβασμιώτατος Μητροπολίτης Προικοννήσου κ. Ιωσήφ ο οποίος μεταξύ άλλων συνεχάρη τον σεβασμιώτατο Μητροπολίτη Βεροίας κ. Παντελεήμονα για την πρωτοβουλία του να προκαλέσει την επίσημη αναγραφή στις δέλτους του ορθοδόξου αγιολογίου των νεομαρτύρων της Νάουσας, που το στεφάνι της αγιότητος το έλαβαν βέβαια τη στιγμή του ένδοξου μαρτυρίου τους.

Στη συνέχεια έπλεξε το εγκώμιο της Νάουσας λέγοντας ότι η πόλις αυτή πλεόν θα λέγεται όχι μόνο ηρωϊκή αλλά και αγιοτόκος. «Υπάρχουν πόλεις που έδωσαν δύο ή τρείς ή πέντε ή δέκα αγίους, όμως σχεδόν δύο χιλιάδες αγίους δεν νομίζω να υπάρχει άλλη πόλη παγκοσμίως».

Στο τέλος ανέγνωσε το Πατριαρχικό Πιττάκιο της επισήμου αναγραφής των νεομαρτύρων στο ορθόδοξο αγιολόγιο, θυμίασε τη εικόνα των αγίων, άναψε τα κεριά, προσεκύνησε την εικόνα και υπέγραψε τη σχετική Πράξη. Κατά σειρά το αυτό έπραξαν και λοιποί αρχιερείς που έλαβαν μέρος στο πολυαρχιεραιτκό συλλείτουργο.

Στην τελετή παρέστη ο Δήμαρχος Νάουσας κ. Αναστάσιος Καραμπατσός, άλλοι τοπικοί άρχοντες καθώς και μεγάλος αριθμός πιστών.

Πηγή: Πρακτορείο Ρομφαία

ΣΥΝΤΟΜΑ ΑΝΟΙΓΕΙ ΣΤΟ WEST ISLAND
Ο ΕΛΛΗΝΙΚΟΣ ΠΑΙΔΙΚΟΣ ΣΤΑΘΜΟΣ
LES MUSES
Θα προσφέρει στα παιδιά σας:
•Ένα άρτιο τρίγλωσσο πρόγραμμα
•Μεσογειακή διατροφή
•Πολύμορφες δραστηριότητες
•Διαθέσιμες θέσεις για παιδιά
•Spaces Available for children
•Πείρα 30 χρόνια
Για πληροφορίες και εγγραφές επικοινωνήστε με την κα. Κατερίνα
514.583-2249 · email: lesmuses@hotmail.ca
ΖΗΤΑΜΕ και Ελληνίδες δασκάλες για να εργαστούν στον Παιδικό μας Σταθμό.

Αποκλεισμένος και πάλι από διαδηλωτές ο Ανδρέας Λοβέρδος στη Θεσσαλονίκη

Θεσσαλονίκη Ένταση επικράτησε το μεσημέρι της Τρίτης έξω από το Παπάφειο Ίδρυμα στη Θεσσαλονίκη, την ώρα που πραγματοποιείτο συνεδρίαση υπό τον υπουργό Υγείας Ανδρέα Λοβέρδο για την οικονομική κατάσταση του ιδρύματος, με τη συμμετοχή του μητροπολίτη Θεσσαλονίκης Άνθιμου, του αντιπεριφερειάρχη Θεσσαλονίκης Απόστολου Τζιτζικώστα, του δημάρχου της πόλης Γιάννη Μπουτάρη αλλά και την παρουσία του «εν αργία» περιφερειάρχη Κεντρικής Μακεδονίας Παναγιώτη Ψωμιάδη.

Ομάδα νεαρών ατόμων απέκλεισε την έξοδο φωνάζοντας συνθήματα κατά της κυβέρνησης και του Μεσοπρόθεσμου Προγράμματος. Από το Παπάφειο επιχείρησε να βγει πρώτος ο μητροπολίτης Άνθιμος, ο οποίος προσπάθησε να μιλήσει με το συγκεντρωμένο πλήθος, όμως δέχτηκε φραστικές επιθέσεις. Στη συνέχεια αποχώρησε από την περιοχή.

Λίγο αργότερα με την προστασία αστυνομικών δυνάμεων, οι κ.κ. Λοβέρδος, Τζιτζικώστας και Μπουτάρης οδηγήθηκαν σε πλαϊνή έξοδο για να αποφύγουν τους διαδηλωτές. Όταν εκείνοι τους αντιλήφθηκαν, κινήθηκαν προς το μέρος τους, ενώ διμοιρία των ΜΑΤ τους εμπόδισε να προσεγγίσουν την έξοδο.

Τελικά αποχώρησε ο υπουργός Υγείας και στη συνέχεια οι κ.κ. Τζιτζικώστας και Μπουτάρης. Ο κ. Ψωμιάδης είχε φύγει νωρίτερα πριν ολοκληρωθεί η σύσκεψη.

Στη συνέχεια, οι διαδηλωτές, που είχαν αποσπαστεί από την πορεία των αγανακτισμένων του Λευκού Πύργου, απέκλεισαν για δέκα λεπτά τον οδικό κόμβο στη συμβολή των οδών Κωνσταντίνου Καραμανλή και Παπάφη.

Κατά τη διάρκεια της σύσκεψης ο υπουργός Υγείας εξεδήλωσε την πρόθεση του υπουργείου να υποστηρίξει οικονομικά το Ίδρυμα για την κάλυψη των λειτουργικών του αναγκών.

Newsroom ΔΟΛ, με πληροφορίες από ΑΠΕ-ΜΠΕ

Ντ. Μπακογιάννη: Η κυβέρνηση γνωρίζει ότι δεν θα πετύχει τους στόχους της

Αθήνα. Η κυβέρνηση αυτάρεσκα ανακοίνωσε ότι δεν θα επιτρέψει την κατάρρευση της Ελλάδας, αν και ξέρει ότι δεν θα πετύχουν οι στόχοι ούτε οι αριθμοί του Μεσοπρόθεσμου, δήλωσε την Πέμπτη η πρόεδρος της Δημοκρατικής Συμμαχίας κατά την συζήτηση του εφαρμοστικού νόμου στη Βουλή. Εκτίμησε μάλιστα ότι με τον εφαρμοστικό η χώρα μπαίνει σε μεγαλύτερη κρίση.

Η Ντόρα Μπακογιάννη επιτέθηκε και στη ΝΔ, λέγοντας ότι ο κ. Σαμαράς προσήλθε και αφού έκανε προσπάθεια να τα μπαλώσει προς το Ευρωπαϊκό Λαϊκό Κόμμα, από το οποίο δέχτηκε επικρίσεις, προανήγγειλε ότι θα επαναδιαπραγματευτεί με την τρόικα, η οποία ωστόσο είπε πως με τις προτάσεις της ΝΔ θα πήγαινε το έλλειμμα 15%.

«Θα δώσουμε τη μάχη μας για την στήριξη της ελληνικής Οικονομίας κι οφείλουμε να την δώσουμε γιατί αλλιώς στη Βουλή την επόμενη φορά η ένταση που ζήσαμε σήμερα θα είναι επί εκατό» είπε η κ. Μπακογιάννη.

Αναφερόμενη στα επεισόδια της Τετάρτης εξέφρασε την λύπη της για το γεγονός ότι ο υπουργός Προστασίας του Πολίτη δεν έκανε καμία αναφορά στα όσα συνέβησαν στα Χανιά, όπου καταστράφηκαν τα γραφεία βουλευτών από μια ομάδα 600 ανθρώπων.

«Αυτοί είναι γνωστοί και τους ξέρει η ΕΛ.ΑΣ.» είπε η κ. Μπακογιάννη και ζήτησε από τον κ. Παπουτσή να προχωρήσει σε συλλήψεις στα Χανιά και να και πει ποιον υπηρετούν οι δράστες.

Τα επεισόδια στα Χανιά καταδίκασε και ο κοινοβουλευτικός εκπρόσωπος της ΝΔ, Μ. Κεφαλογιάννης.

Για πόρτες και παράθυρα
Windows & Doors
Πώληση, τοποθέτηση
Sales, installation
Από το εργοστάσιο / Manufacturer
Στις καλύτερες τιμές / Best Prices
Σας εξυπηρετούμε και στα Ελληνικά
4640, boul. Thimens, Saint-Laurent
Ηλίας (514) 993-1946 · Μαρία (514) 825-5289

Les cafés du monde
Chinchina
International coffees
514.422.8947

Tasso Trihas
Διαθέτουμε όλων των τύπων καφέ. Σερβίρουμε εστιατόρια, γραφεία και καταστήματα τροφίμων. Διαθέτουμε και πουλάμε μηχανήματα του καφέ, καθώς για χυμούς (juices) και για Hot Chocolate.
Χονδρική τιμή στη ζάχαρη.
ΓΡΗΓΟΡΗ ΕΞΥΠΗΡΕΤΗΣΗ ΛΟΓΙΚΕΣ ΤΙΜΕΣ

ΣΠΕΣΙΑΛ ΤΙΜΕΣ Bell
Διαθέτουμε και κάνουμε εγκαταστάσεις σε οποιοδήποτε μοντέλο Δορυφορικής Κεραίας
BELL TV - STARCHOICE - FREE TO AIR
SATELLITE REPAIR

Εχετε προβλήματα με το Δορυφορικό σας Σύστημα;
Εχετε προβλήματα λήψης;
Εμπιστευθείτε μας! Πείρα άνω των 12 ετών
Πληρ.: Μάρκος Γαλάνης · 514.271.0989
MULTI SATELLITE inc

Lebeau · Vourakis

NOTAIRES - NOTARIES

Συμβολαιογράφοι

Me John A. Vourakis, LL.L., LL.B., D.D.N.

Notary and Legal Advisor - Συμβολαιογράφος και Νομικός Σύμβουλος

Για να μην έχουν προβλήματα
οι κληρονόμοι σας
Μην παραμελείτε την υποχρέωσή σας
Να φτιάξετε την Διαθήκη σας,
όπως την θέλετε,
και όπως θα θέλατε εσείς να διανεμηθεί
η περιουσία σας.

Οικιακό και Εμπορικό Κτηματομεσιτικό Δίκαιο
-Συμβόλαια Πωλήσεων
-Συμβόλαια Δανειοδοτικά και Υποθηκών
-Συμβόλαια Ενοικιάσεων

Εμπορικό Δίκαιο
Διαθήκες και Σχεδιασμός Κληρονομιάς
Συμβόλαιο Γάμου

Τηλ.: 450-669-1819 **Fax: 450-667-1455**
1600 St-Martin Blvd East, Tower "A", suite 401, Laval, Que, H7G 4R8
www.lvnotaires.com jvourakis@lvnotaires.com

Lebeau · Vourakis · Mazigi

NOTAIRES - NOTARIES · SOCIÉTÉ NOMINALE

Me Andriana Berlemis,

LL.B., D.D.N.

Notaire et Conseillère juridique

Συμβολαιογράφος

1600, boul. St-Martin Est, Tour « A »
bureau 401, Laval (Quebec) H7G 4R8
www.lvnotaires.com

Telephone : 450-669-1819
Fax : 450-667-1455
aberlemis@notarius.net

If you bought a car, you wouldn't get insurance that pays the dealership if you get into an accident.

So why, when you have a mortgage with Critical illness coverage is the bank the beneficiary?

Does that make sense?

Sure, it's convenient to buy critical illness insurance from the bank. But if you get sick, they'll receive the benefit, not you or your family. And as your mortgage decreases, so does your coverage amount.

When you buy your own policy, you receive the benefit and you decide how to put it towards your mortgage… and your recovery.

Now that makes sense.

Elithaki Katsipis
Financial Security Advisor
Tel: (514) 931-4242 ext: 2313
Fax:(514) 931-9553
ellie.katsipis@freedom55financial.com

Contact me today to discuss your personal mortgage protection plan

THE RESOURCE CENTRE | GREAT-WEST
YOUR KEY CONNECTION

POISSONNERIE
O-C-N. IMPORT

181 Jean Talon West, Montreal, (γωνία Alexandre)

Ανοιχτά 7 ημέρες την εβδομάδα

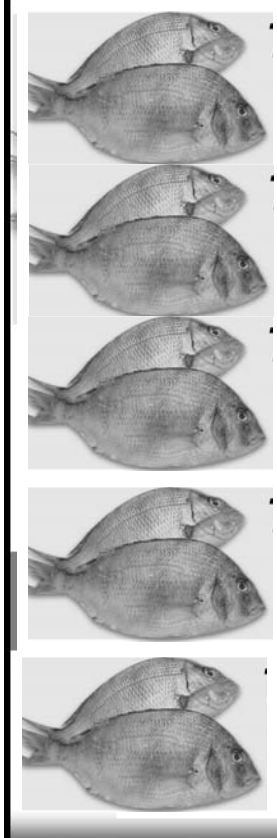

Τσιπούρες>>SPECIAL>>$1.99lb
Σαλάχι>>>>>>>>>$1.99lb
Μπακαλιαράκια>>>$1.99lb
Σαλάχι>>>>>>>>>$1.99lb
Συναγρίδες>>>>>>>>>$3.99lb
Καλαμάρια φρέσκα>>>$3.99lb
Σολωμός Ατλαντικού 8-10>$4.99lb

Κάθε Τρίτη Φρέσκα ψάρια από την Ελλάδα: Μαρίδες – Σαρδέλες – Γόπες – Αθερίνες – Γαύρο

Σερβίρουμε Εστιατόρια, Χοτέλς, Ιδρύματα Τιμές χονδρικές και λιανικές

ΑΝΟΙΚΤΑ 7 ΜΕΡΕΣ

Τηλ.: (514)270-3755 · (514)718-9635

Century 21
MAX-IMMO
COURTIER IMMOBILIER AGRÉÉ
Πολύ καλά ακίνητα σε πολύ ήσυχη και υπέροχη περιοχή, που ενοικιάζονται εύκολα. Πολύ μεγάλη προοπτική και για τα δύο ακίνητα.
John Boutopoulos
agent immobilier affilié
514.710.2002
1565 boul. de l'Avenir, suite 120
•ΓΙΑ ΚΑΘΕ ΑΓΟΡΑ Ή ΠΩΛΗΣΗ ΑΚΙΝΗΤΟΥ
•ΔΩΡΕΑΝ ΕΚΤΙΜΗΣΗ •ΠΕΙΡΑ – ΕΜΠΙΣΤΟΣΥΝΗ – ΣΥΝΕΠΕΙΑ

ΟΔΟΝΤΙΑΤΡΙΚΗ ΚΛΙΝΙΚΗ
ΣΑΒΒΑΣ ΤΣΟΛΑΚΙΔΗΣ D.D.
DENTURO-ΟΔΟΝΤΟΛΟΓΟΣ
Εκτελούνται όλες οι εργασίες
ΟΡΘΟΔΟΝΤΙΚΕΣ ΑΝΑΤΟΜΙΚΕΣ
ΑΘΡΑΥΣΤΕΣ ΟΔΟΝΤΟΣΤΟΙΧΙΕΣ
50 ΧΡΟΝΙΑ ΠΕΙΡΑ
Με ραντεβού καθημερινώς 7 ημέρες την εβδομάδα
Tel: (514) 277-1345
7773 De l'Épée, Montreal, Qc H3N 2E7

Παραγραφή των χρεών των αγροτών στο Μαρόκο

Reuters, A.P. ΚΑΖΑΜΠΛΑΝΚΑ. Οι διαδηλώσεις με αίτημα τον εκδημοκρατισμό και την οικονομική ισότητα εξακολουθούν στο Μαρόκο, ενώ ο βασιλιάς Μοχάμεντ 6ος επιχειρεί να εκτονώσει τις εντάσεις χαρίζοντας τα χρέη των φτωχών αγροτών και προκηρύσσοντας δημοψήφισμα επί του νέου Συντάγματος

Οι συνταγματικές αλλαγές

Το νέο Σύνταγμα διατηρεί στο ακέραιο τις απόλυτες εξουσίες του βασιλιά, αν και αυξάνει τις εξουσίες της Βουλής, θεσμοθετεί την ανεξαρτησία της Δικαιοσύνης και εγγυάται τα ανθρώπινα δικαιώματα, την ισότητα των δύο φύλων και την ίση μεταχείριση της γλώσσας των Βερβέρων.

Τα καθεστωτικά μέσα ενημέρωσης ανέφεραν ότι μισό εκατομμύριο άνθρωποι διαδήλωσαν την Κυριακή υπέρ του νέου Συντάγματος, παραλείποντας κάθε αναφορά στις «άλλες» διαδηλώσεις χιλιάδων Μαροκινών που διαφωνούν με το νέο Σύνταγμα, ζητώντας πραγματικές και όχι διακοσμητικές μεταρρυθμίσεις.

Το Κίνημα της 20ής Φεβρουαρίου, η μαροκινή εκδοχή των κινημάτων που σαρώνουν τον αραβικό κόσμο, έχει υποχρεώσει τον βασιλιά σε σειρά κινήσεων με στόχο την εκτόνωση της δυσαρέσκειας. Η κρατική αγροτική τράπεζα του Μαρόκου και η μαροκινή κυβέρνηση θα μοιραστούν από κοινού τη ζημία πολλών εκατομμυρίων δολαρίων που θα προκύψει από την παραγραφή των χρεών 80.000 αγροτών. Παράλληλα, η κυβέρνηση του Μαρόκου έχει ανακοινώσει αυξήσεις μισθών και τριπλασιασμό των επιδοτήσεων για αγορά τροφίμων και καυσίμων.

Οι Αρχές διαψεύδουν ότι υπάρχουν πολιτικές σκοπιμότητες στη χρονική στιγμή που επελέγη για την ανακοίνωση των μέτρων.

Εκστρατεία υπερψήφισης

Υστερα από μήνες διαδηλώσεων του Κινήματος της 20ής Φεβρουαρίου, ο βασιλιάς ανακοίνωσε στις 17 Ιουνίου το περιεχόμενο του νέου Συντάγματος, το οποίο είχε προκύψει από τις διαβουλεύσεις επιτροπής την οποία είχε ο ίδιος διορίσει. Η κυβέρνηση του Μαρόκου έχει ξεκινήσει δραστήρια εκστρατεία για την υπερψήφιση του Συντάγματος στο δημοψήφισμα της Κυριακής (3 Ιουλίου), διοργανώνοντας ογκώδεις διαδηλώσεις των δικών της υποστηρικτών, με σημαίες και πορτρέτα του βασιλιά. Σε κάποιες περιπτώσεις οι αντίπαλες διαδηλώσεις έρχονται αντιμέτωπες και έχουν καταγραφεί και συγκρούσεις.

Οι ακτιβιστές θεωρούν ότι οι μεταρρυθμίσεις δεν μετατρέπουν τη χώρα σε συνταγματική μοναρχία, όπως ισχυρίζεται ο βασιλιάς, αλλά αντιθέτως διαιωνίζουν τις εξουσίες του λειτουργώντας ως βαλβίδα εκτόνωσης της δυσαρέσκειας.

RENOVATION
INTERIOR SPECIALIST
SICO EXPERT
Reno-Via inc
Residential – Commercial
Ελληνική Εταιρεία
•Painting Service Top Quality / Ελαιοχρωματισμοί Πρώτης Ποιότητας
•Installation hardwood floors / Εγκατάσταση ξύλινων πατωμάτων
•Experts in Staining Wood Floors / Ειδικοί στο λουστράρισμα ξύλινων πατωμάτων
•Sanding Wood Floors (traffic) / Ξύσιμο πατωμάτων
•Ceramics – Granits – Marbles / Κεραμικά – Γρανίτες – Μάρμαρα
•Kitchens and Bathrooms / Κουζίνες και Μπάνια
NEW
AIR BRUSH THEMES PHOTOS
514-554-9188 · www.reno-via.com
Μαρίνος Μπάκος
Job well done the first time!
EMERGENCY
Plumbing 911 / 25/24
Electricians 911 / 25/24

C & D C & D HVAC Distributeur
www.c-dhvacr.com
Air Conditions / Κλιματισμός
5 χρόνια εγγύηση στο Μοτέρ
και 1 χρόνο εγγύηση σε όλα τα ανταλλακτικά
5-year warranty for compressors and 1-year for all parts.
Petit climatiseur fundu
Mini split air conditioner:
Mod. Price/prix
9,000 BTU/HR $1,690+ Refroidissement Cooling
12,000 BTU/HR $1,790+ Refroidissement Cooling
18,000 BTU/HR $2,290+ Refroidissement ou pompe à chaleur Cooling only or Heat Pump
24,000 BTU/HR $2,690+ Refroidissement ou pompe à chaleur Cooling only or Heat Pump
Installation de base inclus
Basic installation Included
Climatiseur refroidi à l'eau
Water-cool Air conditioner package
Mod.
24,000BTU/HR
36,000BTU/HR
42,000BTU/HR
54,000BTU/HR
60,000BTU/HR
Compressors / Ψυγεία: Sanyo / Hitatchi
Κατάλληλα για Σπίτια ή την Επιχείρησή σας
Εμπορικό
C & D
1555 rue Louvain Ouest, Montreal Quebec H4N 1G6
Τηλ.: 514-315-5790 · Fax: 514-315-5792
e-mail: c-dhvac@live.ca
www.c-dhvacr.com

«Πολεμικό κλίμα» στην ιταλική κυβέρνηση εν όψει του πακέτου λιτότητας

Ρώμη, Ιταλία Σε «πολεμικό κλίμα» συναντάται εκτάκτως ο Σίλβιο Μπερλουσκόνι με τον υπουργό Οικονομικών Τζούλιο Τρεμόντι και τον ηγέτη της Λέγκας του Βορρά Ουμπέρτο Μπόσι, με αποκλειστικό θέμα συζήτησης τα οικονομικά μέτρα ύψους 40 δισεκατομμυρίων ευρώ που αναμένεται να παρουσιάσει επίσημα η ιταλική κυβέρνηση. Η συνάντηση πραγματοποιείται στην ιδιωτική κατοικία του Μπερλουσκόνι στο μέγαρο Παλάτσο Γκρατσιόλι στη Ρώμη.

Σύμφωνα με τον ιταλικό Τύπο, τις τελευταίες ημέρες οι σχέσεις του Μπερλουσκόνι με τον υπουργό Οικονομικών του έχουν εκτραχυνθεί.

Ο Ιταλός πρωθυπουργός ζητά να συνδυαστεί η οικονομική εξυγίανση με μια έστω και περιορισμένη μείωση των φόρων, την οποία έχει υποσχεθεί εδώ και δύο χρόνια στους Ιταλούς -και απαιτεί η Λέγκα του Βορρά.

Ο Τζούλιο Τρεμόντι, από την μεριά του, επιμένει ότι «εργάζεται για ένα σοβαρό πρόγραμμα εξυγίανσης, προς το συμφέρον της χώρας».

Τόσο σχολιαστές της εφημερίδας La Repubblica, όσο και εκείνοι της Corriere della Sera, τονίζουν ότι ο «το τελευταίο 24ωρο ο υπερυπουργός Οικονομικών της κυβέρνησης σκέφτηκε πολύ σοβαρά να παραιτηθεί».

Η όλη κατάσταση περιπλέκεται και από την στάση της Λέγκας του Βορρά, η οποία ενώ μέχρι πρόσφατα ήταν ο κύριος υποστηρικτής του Τρεμόντι σήμερα παίρνει σαφώς αποστάσεις και ζητά να μην πληγούν οι ελεύθεροι επαγγελματίες και να μην αυξηθεί η συντάξιμη ηλικία.

«Δεν σας κρύβω ότι η κυβέρνηση κινδυνεύει» δήλωσε ο ηγέτης της Λέγκας και υπουργός αρμόδιος για τις Θεσμικές Αλλαγές, Ουμπέρτο Μπόσι.

Σύμφωνα με πληροφορίες που διαρρέουν από κυβερνητικούς κύκλους, ο Τζούλιο Τρεμόντι επιθυμεί, μεταξύ άλλων να αυξήσει τον φόρο προστιθέμενης αξίας από το 19% στο 20%, να μειώσει τον ετήσιο προϋπολογισμό του Κοινοβουλίου, της προεδρίας της κυβέρνησης και της τοπικής αυτοδιοίκησης και να προχωρήσει στην απλούστευση του φορολογικού συστήματος.

Θεωρείται πολύ πιθανό να υιοθετηθούν τρεις μόνο φορολογικές κλίμακες, που θα αντιστοιχούν στο 10%, το 20% και το 30% του εισοδήματος των φορολογουμένων.

Έχει τεθεί επίσης επί τάπητος το θέμα πιθανής απελευθέρωσης των κλειστών επαγγελμάτων. Ο Σίλβιο Μπερλουσκόνι προσπαθεί να περιορίσει στο ελάχιστο το πολιτικό κόστος των μέτρων, ελπίζοντας ότι το 2012, θα μπορέσει, πιθανότατα, να παίξει το χαρτί των πρόωρων εκλογών, χωρίς να έχει δυσαρεστήσει στο μεταξύ το εκλογικό σώμα με ακραίες περικοπές.

Το λογιστήριο του ιταλικού κράτους (Corte dei Conti) όμως σε παρέμβασή τονίζει ότι «τα μέτρα θα είναι πολυσύνθετα, με ουσιαστικές επιβαρύνσεις. Η ανάγκη περιορισμού των δημοσίων δαπανών, αφορά, μεσοπρόθεσμα, τόσο την βιωσιμότητα του χρέους στο πεδίο των αγορών, όσο και τον σεβασμό των ευρωπαϊκών δεσμεύσεων».

Newsroom ΔΟΛ, με πληροφορίες από ΑΠΕ-ΜΠΕ

E
F P
T O Z
L P E D
P E C F D
E D F C Z P

DR. OLGA ECONOMAKIS, O.D.
OPTOMETRIST

Εξέταση ματιών για ολη την οικογένεια.

Ενημέρωση και παρακολούθηση για καταρράκτη, γλαύκωμα και οτι εχει σχέση με τα μάτια σας.

1600 Curé-Labelle, suite 100 (γωνία St-Martin)
Για ραντεβού: 450-687-3766

ΓΙΑ ΑΥΤΟΚΙΝΗΤΑ ΣΤΗΝ ΕΛΛΑΔΑ
ΜΟΝΕΜΒΑΣΙΑ RENT CAR
ΧΡ. ΡΑΜΑΚΗΣ & ΣΙΑ Ο.Ε
ΕΝΟΙΚΙΑΣΕΙΣ * ΠΩΛΗΣΕΙΣ * ΑΝΤΑΛΛΑΓΕΣ
ΣΥΚΕΑ ΜΟΛΑΩΝ ΛΑΚΩΝΙΑΣ 01130 27320 71660
ΚΙΝΗΤΟ: 6980578094 · 6979923306
ΕΝΟΙΚΙΑΣΕΙΣ * ΠΩΛΗΣΕΙΣ * ΑΝΤΑΛΛΑΓΕΣ

ΕΝΟΙΚΙΑΣΕΙΣ ΑΥΤΟΚΙΝΗΤΩΝ
- Αυτόματα και Standard, με Air Condition
- Άριστη κατάσταση – Καινούρια
- Τιμές λογικές
- Με την Ημέρα, την Εβδομάδα, τον Μήνα
- Παράδοση και Παραλαβή όπου εσείς θέλετε

Πουλάμε, ή Ανταλλάσσουμε Γερμανικά Αυτοκίνητα ή μεταχειρισμένα με ελληνικά και ξένα νούμερα, Γρήγορη, άμεση, παράδοση

Les Immeubles ATHENS Inc. courtier immobilie agrée
514.270.4103

1) CHOMEDEY Ile Paton, Μοναχικό Υπέροχο Υπερλούξ COTTAGE με θέα το ποτάμι, 5+1 κρεβ/ρες, 5 μπάνια,, ξύλινα πατώματα παντού, σαλοτραπεζαρία με τζάκι, καθιστικό με δεύτερο τζάκι, μεγάλο τελειωμένο υπόγειο και bachelor, πρέπει να το δείτε, το σπίτι των ονείρων σας!

2) Chomedey, Υπέροχο, Μοναχικό COTTAGE - 3 & 1 υπνοδωμάτια, Σαλόνι, Τραπεζαρία, Καθιστικό με Τζάκι. Μεγάλο τελειωμένο υπόγειο με 2ο Τζάκι. Μεγάλο οικόπεδο με πισίνα εντός εδάφους. Πολλά ΕΞΤΡΑ. Πρέπει να το δείτε....

PAM NIKOLOPOULOS
agent immobilier affilié
514.235-0548

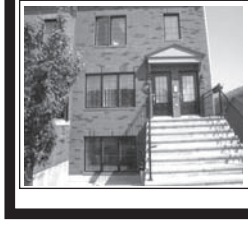

3) STE DOROTHEE - ΥΠΕΡΟΧΟ TOWNHOUSE-Σε σχέδιο CONDO με 3 υπνοδωμάτια, σαλόνι, τραπεζαρία. Πρέπει να πουληθεί, λόγω μετάθεσης ιδιοκτήτη

(4) CHOMEDEY CONDO 4 1/2 - 2os Όροφος, Σαλόνι με Τζάκι, Τραπεζαρία, 2 Υπνοδωμάτια. Χώρος Πάρκινγκ για 1 αυτοκίνητο. Τιμή $ 169,000

A.06.δ
BAZAAR Car Rental
www.bazaarrac.gr
Ενοικιάσεις αυτοκινήτων κάθε τύπου
Αυτόματα και 5 ταχυτήτων
Παραλαβή και παράδοση στο αεροδρόμιο
Τιμές ασυναγώνιστες
Ειδικές τιμές για όσους παραμείνουν πολύ καιρό στην Πατρίδα
Πλήρης Ασφάλεια
Ενοικιάσεις Αυτοκινήτων στην Ελλάδα
Πληρ.: Λάμπρος ή Πάνος Λιτός
27 Συγγρού, 117 43 Αθήνα
Τηλ.: (01130).210 92.22.000 * 210 92.30.628 * 210 92.22.380
Fax: (01130) 210 92.45.150

Η ΖΩΗ ΛΑΜΠΕΙ ΠΕΡΙΣΣΟΤΕΡΟ
κάτω από την ήλιο.

Debbie Kavalou Konidis B.Sc.
Services financiers et assurances Debbie Kavalou inc.*
Bus 450-682-5353
Cell 514 867-7551
Toll free 1 866 321 8205
despina.kavalou@sunlife.com
1530 Cure-Labelle Blvd., Suite 200
Laval, Que., H7V 2W2

Financial security advisor and advisor in group-insurance and group-annuity plans - *Financial services firm - distributor authorized by Sun Life Assurance Company of Canada and firm partner with Sun Life Financial Distributors (Canada) Inc., its subsidiary

Sun Life Financial

ΑΛΛΑΓΕΣ ΣΚΕΠΩΝ

Λογικές Τιμές

Tola ROOFING

Δωρεάν εκτίμηση

L'expert en toiture • The roof specialist

MEMBRE de l'APCHQ

Σπίτια και επιχειρήσεις
514.967-5666 Jimmy Tola
www.tolaroofing.com · info@tolaroofing.com

Επαγγελματική και υπεύθυνη εργασία

Τα δεύτερα γενέθλιά του γιόρτασε το Μουσείο της Ακρόπολης

Αθήνα Δύο χρόνια λειτουργίας γιόρτασε στις 20 Ιουνίου το Μουσείο της Ακρόπολης.

Ο πρόεδρος της Νέας Δημοκρατίας Αντώνης Σαμαράς, επί της θητείας του οποίου στο υπουργείο Πολιτισμού, τελέστηκαν τα εγκαίνια του νέου Μουσείου της Ακρόπολης, έκανε την ακόλουθη δήλωση:

«Σαν σήμερα, πριν από δύο χρόνια, η πατρίδα μας εξέπεμπε σ' ολόκληρο τον κόσμο μια λαμπρή εικόνα. Ύστερα από μια μακρά προσπάθεια, πολλών ετών από όλες τις πολιτικές δυνάμεις, εγκαινιάζαμε το νέο Μουσείο της Ακρόπολης. Στέλναμε παντού στον κόσμο την εικόνα της Ελλάδας του Πολιτισμού και της Ιστορίας. Την εικόνα της Ελλάδας που διεκδικεί τα δίκαιά της και κάνει πράξη τα οράματά της. Και ήταν, δυστυχώς, η τελευταία θετική προς τα έξω εικόνα, το τελευταίο γεγονός που διαφήμιζε την πατρίδα μας.

» Το νέο Μουσείο της Ακρόπολης -κιβωτός μιας πανανθρώπινης και διαχρονικής πολιτισμικής κληρονομιάς- γινόταν κτήμα, όχι μόνον των Ελλήνων, αλλά και ολόκληρου του κόσμου. Τα γλυπτά του, σύμβολα αρχών, αξιών και ιδανικών, που κάποτε γεννήθηκαν σε αυτόν τον τόπο, αλλά σήμερα αποτελούν κτήμα ολόκληρης της ανθρωπότητας, αναδεικνύονταν σ' ένα περίτεχνο χώρο, για να φωτίζουν, να εμπνέουν και να ακτινοβολούν. Αλλά και να διεκδικούν την επανένωσή τους με ό,τι αφαιρέθηκε, χρόνια πριν, από τον Ιερό Βράχο.

» Το νέο Μουσείο, το πρώτο που λειτουργεί ως ΝΠΔΔ ανεξάρτητο από τις κεντρικές υπηρεσίες του υπουργείου Πολιτισμού, παρέχει πρωτοποριακές υπηρεσίες και συνιστά κορυφαίο πρότυπο λειτουργίας για τα άλλα μεγάλα μουσεία της πατρίδας μας. Πρότυπο που είναι επιτακτική ανάγκη να υιοθετηθεί και να επεκταθεί άμεσα και στα άλλα μεγάλα μουσεία μας, στις δύσκολες μέρες που διέρχεται η πατρίδα μας. Είναι, άλλωστε, ο πολιτισμικός μας πλούτος ένας σημαντικός μοχλός άσκησης εξωτερικής πολιτικής.

» Δύο χρόνια από την έναρξη της λειτουργίας του, το Μουσείο της Ακρόπολης στέλνει καθημερινά στους πολίτες του κόσμου την εικόνα της Ελλάδας που μπορεί να αξιοποιεί τον πλούτο της, να δημιουργεί, να παλεύει και να κερδίζει.

» Περίπου 3,3 εκατομμύρια πολίτες, από κάθε γωνιά της γης, επισκέφθηκαν στα δυο αυτά χρόνια το νέο Μουσείο. Και σίγουρα έχουν κάτι άλλο να πουν σε σχέση με όσα ακούγονται τους τελευταίους καιρούς για την πατρίδα μας. Γιατί η Ελλάδα, πέρα από την καταχνιά της οικονομικής κρίσης, είναι η χώρα που έφερε το φως του πολιτισμού. Και σίγουρα μπορούμε, και πάλι, με σχέδιο, με πίστη και με εθνική αυτοπεποίθηση να τα καταφέρουμε».

Στοιχεία για τις διασυνδέσεις του Μπιν Λάντεν δίνει το τηλέφωνο που εντοπίστηκε στο κρησφύγετό του

Νέα Υόρκη Στοιχεία που δείχνουν ότι ο Οσάμα μπιν Λάντεν διατηρούσε ανοιχτή γραμμή επικοινωνίας με την πακιστανική εξτρεμιστική οργάνωση Χαρακάτ-αλ-Μουτζαχεντίν προκύπτουν από την ανάλυση κινητού τηλεφώνου που εντοπίστηκε στο κρησφύγετο του ηγέτη της Αλ Κάιντα στην περιοχή Αμποταμπάντ του Πακιστάν.

Το θέμα αποκαλύπτουν οι New York Times, επικαλούμενοι ανώτερους αξιωματούχους των ΗΠΑ. Σύμφωνα με την εφημερίδα, το τηλέφωνο ανήκε στον έμπιστο σύνδεσμο του Μπιν Λάντεν, που σκοτώθηκε στη διάρκεια της επιδρομής της 1ης Μαΐου.

Τα νέα στοιχεία οδηγούν στο συμπέρασμα ότι τα μέλη της Χαρακάτ-αλ-Μουτζαχεντίν ήταν μέρος του δικτύου που διατηρούσε ο Μπιν Λάντεν στο Πακιστάν και αποτελούσαν τον δίαυλο επικοινωνίας με τα μέλη Αλ Κάιντα στα σύνορα Πακιστάν-Αφγανιστάν.

Ανώτατοι αξιωματούχοι των ΗΠΑ, τους οποίους επικαλούνται οι New York Times, δεν θέλησαν να αποκαλύψουν τα ονόματα των μελών της πακιστανικής οργάνωσης που συνομιλούσαν με τον Μπιν Λάντεν. Αρκέστηκαν απλώς να πουν ότι βρίσκονταν στο βόρειο Ουαζιριστάν.

Από την ανάλυση του τηλεφώνου προκύπτει, επίσης, ότι μέλη της οργάνωσης διατηρούσαν επαφές με άνδρες των πακιστανικών μυστικών υπηρεσιών.

Όπως όμως σημειώνουν οι New York Times, η εξέλιξη αυτή εγείρει υποψίες για το εάν οι υπηρεσίες πληροφοριών του Πακιστάν γνώριζαν το κρησφύγετο του Μπιν Λάντεν.

Προς το παρόν το ερώτημα αυτό παραμένει αναπάντητο καθώς δεν υπάρχει στοιχείο που να επιβεβαιώνει ότι οι πακιστανικές υπηρεσίες προστάτευαν τον Οσάμα μπιν Λάντεν.

Σε κάθε περίπτωση, όμως, το κινητό τηλέφωνο ενδέχεται να δώσει απαντήσεις για το πώς κατάφερε ο ηγέτης της Αλ Κάιντα να κατοικεί ανενόχλητος σε μία περιοχή όπου υπάρχουν πακιστανικές στρατιωτικές εγκαταστάσεις και η οποία είναι κοντά στην πρωτεύουσα Ισλαμαμπάντ.

Επίσης, Αμερικανοί αξιωματούχοι ευελπιστούν να μάθουν πώς ξέφυγε από τις αμερικανικές δυνάμεις στην επιχείρηση που είχε διεξαχθεί πριν δέκα χρόνια στην περιοχή Τόρα Μπόρα του Αφγανιστάν, αλλά και γιατί επιλέχθηκε η πόλη Αμποταμπάντ ως κρησφύγετό του.

Σας ταλαιπωρεί η ζέστη και η υγρασία του Καλοκαιριού;
Ξεκουραστείτε με ένα AIR/CONDITION της GSM MECHANICAL

Super Special

12.000 BTU.....$1799.00*
18.000 BTU.....$2299.00*
24.000 BTU.....Στην διάθεσή σας

Νέα τεχνολογία Υψηλής αποδοτικότητας High efficiency 13.5 SEER

HEAT PUMP

*Basic installation included
*Στην τιμή συμπεριλαμβάνεται η βασική εγκατάσταση
Η προσφορά μας ισχύει μόνο για περιορισμένο χρόνο

GSM MECHANICAL
Επικοινωνήστε με τον Κώστα
Τηλ.: 514.945.3370

or other brand

Πάνω από 10 εκατομμύρια πληγέντες Επισιτιστική κρίση φέρνει στο Κέρας της Αφρικής

Γενεύη, Ελβετία Περισσότεροι από δέκα εκατομμύρια άνθρωποι -ανάμεσα τους και εκατομμύρια παιδιά που επηρεάζονται περισσότερο από κάθε άλλη ηλικιακή ομάδα- έχουν πληγεί από την χειρότερη ξηρασία των τελευταίων εξήντα ετών στο Κέρας της Αφρικής και έχουν ανάγκη από έκτακτη ανθρωπιστική βοήθεια προκειμένου σε ορισμένες περιοχές να αντιμετωπίσουν ακόμη και την πείνα, αναφέρει ο ΟΗΕ.

«Δύο διαδοχικές περίοδοι με ελάχιστη βροχή οδήγησαν σε ένα από τα πιο ξηρά έτη από το 1950- 1951 σε πολλές περιοχές με βοσκοτόπια», δήλωσε η εκπρόσωπος του Γραφείου Συντονισμού Ανθρωπιστικών Υποθέσεων του ΟΗΕ Ελίζαμπεθ Μπιρς, τονίζοντας ότι «μέχρι το 2012 δεν υπάρχει πιθανότητα βελτίωσης».

«Δεν έχουμε δει τέτοια ξηρασία εδώ και 60 χρόνια» σημείωσε, εξηγώντας ότι η έλλειψη της βροχής έχει προκαλέσει «μία σημαντική διατροφική κρίση στην περιοχή». Πρόσθεσε ότι δεν αναμένεται βελτίωση παρά μόνο στο 2012.

«Σε πολλές περιοχές, μπορούμε να μιλάμε για πείνα» δήλωσε ακόμη η εκπρόσωπος, αναφέροντας ότι η Κένυα, το Τζιμπουτί, η Αιθιοπία και η Σομαλία είναι οι χώρες που έχουν πληγεί περισσότερο και βρίσκονται πιο κοντά σε κατάσταση λιμού.

Επιπλέον, η κ. Μπιρς επεσήμανε ότι η αύξηση των τιμών των τροφίμων στην περιοχή έχει επηρεάσει ακόμη και τα μέσα νοικοκυριά.

Ο επερχόμενος λιμός έχει αυξήσει τους αριθμούς των προσφύγων που διασχίζουν τα σύνορα σε μία ούτως ή άλλως ευαίσθητη πολιτικά ζώνη, με τον ΟΗΕ να υπολογίζει ότι τις τελευταίες ημέρες πέρασαν στην Κένυα 20.000 άτομα και περίπου 100.000 από την αρχή του χρόνου.

Νέες συγκρούσεις μεταξύ διαδηλωτών και αστυνομίας στην Αίγυπτο

Κάιρο, Αίγυπτος Σε πεδίο μάχης μετατράπηκε ξανά η πλατεία Ταχρίρ της Αιγύπτου, με την αστυνομία να κάνει χρήση δακρυγόνων προκειμένου να απωθήσει εκατοντάδες αντικυβερνητικούς διαδηλωτές που είχαν συγκεντρωθεί εκεί κατά τη διάρκεια της νύχτας. Πάνω από 1.000 οι τραυματίες.

Οι διαδηλωτές απάντησαν με πέτρες στους αστυνομικούς, ενώ από τα επεισόδια αρκετά άτομα τραυματίστηκαν.

Μέχρι το απόγευμα της Τετάρτης ο αριθμός των τραυματιών είχε ξεπέρασε τους 1.000, αναφέρει το υπουργείο Υγείας. Ανάμεσά τους είναι και 40 αστυνομικοί.

Πολλοί από τους διαδηλωτές ζητούσαν την πιο γρήγορη διεξαγωγή της δίκης πρώην ανώτερων κυβερνητικών αξιωματούχων.

Αργά το βράδυ της Τρίτης σημειώθηκαν συγκρούσεις σε γειτονική περιοχή της πρωτεύουσας της Αιγύπτου, όπου είχαν συγκεντρωθεί για να τιμήσουν τους νεκρούς τους, μέλη των οικογενειών ορισμένων από τα 840 θύματα της εξέγερσης που οδήγησε στην ανατροπή του προέδρου Χόσνι Μουμπάρακ τον Φεβρουάριο.

Οι διαδηλωτές στη συνέχεια συγκεντρώθηκαν ξανά έξω από το υπουργείο Εσωτερικών, όπου και ξέσπασαν συγκρούσεις με τις αστυνομικές δυνάμεις.

Οι συγκρούσεις μεταφέρθηκαν τελικά στην πλατεία Ταχρίρ, όπου αστυνομικές δυνάμεις έκλεισαν τους κεντρικούς δρόμους.

Αυτόπτες μάρτυρες μιλούν για τη χειρότερη βία που ξέσπασε στην πλατεία Ταχρίρ τις τελευταίες εβδομάδες.

Newsroom ΔΟΛ

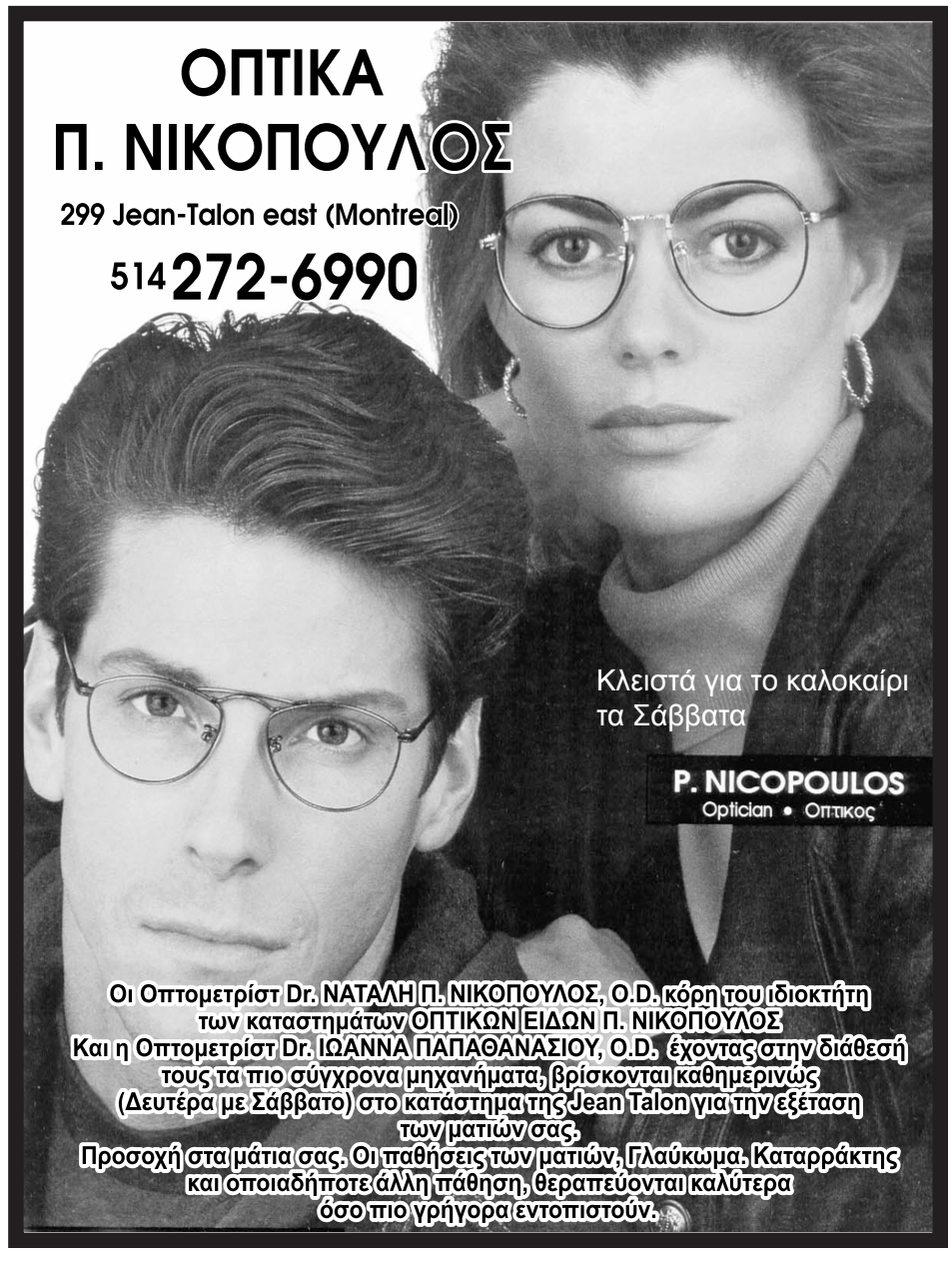

SUPERMARCHÉ P.A.

depuis since 1961

Du lundi 4 juillet au dimanche 10 juillet 2011
From Monday July 4th to Sunday July 10th 2011

De 8h à 23h tous les jours · From 8 to 11 pm every day
www.supermarchepa.com

SUPERMARCHÉ P.A. DU FORT
1420 rue du Fort
Montréal, Québec (514) 932-0922

SUPERMARCHÉ P.A. DU PARC
5029 rue du Parc
Montréal, Québec (514) 273-8782

SUPERMARCHÉ P.A. SAMSON
4440 Samson
Laval, Québec (450) 682-4441

ΣΗΜΕΙΩΣΤΕ ΤΟ!... ΓΙΑΤΙ ΔΕΝ ΠΡΕΠΕΙ ΝΑ ΤΟ ΧΑΣΕΤΕ!!!

Το 3ήμερο Πανηγύρι του Αγίου Διονυσίου στο Λασάλ

στις 8, 9 και 10 Ιουλίου 2011

(Σε περίπτωση κακοκαιρίας 15,16, και 17 Ιουλίου)

Με το σύνθημα:
Τοποθεσία ...ΟΝΕΙΡΟ
Φαγοπότι.....ΝΟΣΤΙΜΙΑ
Β. Γαλάτης...ΚΕΦΙ,

η Ελληνική Ορθόδοξη Κοινότητα του Νοτιοδυτικού Μοντρεάλ διοργανώνει και φέτος το καθιερωμένο πανηγύρι του Αγίου Διονυσίου στο Λασάλ,στο δροσερό πάρκο απέναντι από τον Ιερό Ναό, στην όχθη του ποταμού Σαιντ-Λώρενς.
Κέφι, γλέντι και χορός με αδιάκοπη μουσική και τραγούδια από τον ένα και μοναδικό Βασίλη Γαλάτη και την παρέα του.

Πριν και μετά τις παραστάσεις των χορευτικών συγκροτημάτων, η τεράστια υπαίθρια πίστα χορού των 4800 τετρ. ποδών και η συνεχής ποικίλη μουσική... στη διάθεσή σας για ξεφάντωμα, απ'το μεσημέρι και ως αργά τη νύχτα!

Ελάτε οικογενειακως, με τους φίλους και γνωστούς σας!

Η είσοδος και η στάθμευση είναι ελεύθερες και η πρόσβαση στο πανηγύρι πολύ εύκολη.
Για οδηγίες και πληροφορίες:
(514) 916-8407 και (514) 824-1689

ΣΥΣΤΗΜΑΤΑ ΣΥΝΑΓΕΡΜΟΥ

ULTRALERT

ΠΡΟΣΤΑΤΕΥΟΥΜΕ:
ΣΠΙΤΙΑ • ΚΑΤΑΣΤΗΜΑΤΑ • ΓΡΑΦΕΙΑ • ΕΡΓΟΣΤΑΣΙΑ
ΑΠΟ ΚΛΟΠΗ • ΦΩΤΙΑ • ΒΑΝΔΑΛΙΣΜΟ

Όταν φεύγετε εσείς... μένουμε εμείς

Συστήματα κλειστού κυκλώματος • Δωρεάν εκτίμηση
Διαθέτουμε κέντρα παρακολούθησης αναγνωρισμένα από το ULC

514-44-ULTRA • 514-448-5872 • www.ultralert.ca

ΗΠΕΙΡΟΣ ΦΕΤΑ

EPIROS Original FETA ένα προϊόν άριστης ποιότητας πλούσιο σε θρεπτικά συστατικά, που διακρίνεται για την εξαιρετική υπέροχη γεύση της.

Η **EPIROS Original FETA** παράγεται με την παραδοσιακή, αυθεντική συνταγή της ηπειρώτικης φέτας από 100% αγνό ελληνικό πρόβειο και γίδινο γάλα, με τα ίδια αγνά υλικά, την ίδια ποιότητα και αξίες κάθε φορά.

Η **EPIROS Original FETA** είναι η αγαπημένη των Ελλήνων καταναλωτών, έχει βραβευθεί με 5 Διεθνή Βραβεία για την ποιότητα αλλά και για την αξεπέραστη γεύση της.

www.epirus.gr

GOLD TASTE AWARD 2007 | 2009 | BEST GREEK CHEESE 2009 | GOLD AWARD FOR QUALITY & COMMERCIAL PRESTIGE | 2010

Διαθέσιμο μόνο στα COSTCO WHOLESALE

EPIROS ®
Original Feta

Boul. du Séminaire
35 SORTIE 43 À gauche sur le boul. du Séminaire

Honda de Saint-Jean

WWW.HONDASJ.CA

Επισκεφθείτε την Ιστοσελίδα μας, Ανοικτά 24ώρες/7μέρες

Greek Owned dealership

Leo Vavougios, Owner - Nick Agelopoulos, Used Car Manager

Υπό Ελληνική Ιδιοκτησία

Λεωνίδας Βαβουγιός, Ιδιοκτήτης

Νίκος Αγγελόπουλος, Διευθυντής Μεταχειρισμένων Αυτοκινήτων

2008 DODGE GRAND CARAVAN SXT, 100,000 χιλ, ~~ΑΠΟ $14,995~~
$12,995

2007 HONDA ACCORD DX-G, 41,000 χιλ, αυτόματο, κλιματισμός ~~ΑΠΟ $14,995~~
$12,995

2008 HONDA ACCORD EX, 40,000 χιλ, sunroof, αυτόματο, κλιματισμός,- ~~ΑΠΟ $20,995~~
$18,995

2008 HONDA ACCORD EX, αυτόματο, κλιματισμός, ηλεκτρικά παράθυρα. ~~ΑΠΟ $17,495~~
$15,995

2008 HONDA ACCORD EXL, sunroof, mag wheels, δέρμα, κλιματισμός, ηλεκτρικά παράθυρα. ~~ΑΠΟ $20,995~~
$18,995

2009 HONDA CIVIC DXA, αυτόματο, κλιματισμός, ηλεκτρικά παράθυρα, 61,000 χλμ ~~ΑΠΟ $15,495~~
$13,995

12 ΣΤΟ ΕΜΠΟΡΕΥΜΑ

2009 HONDA CIVIC DXA, 64,000 χιλ, αυτόματα, κλιματισμός, ηλεκτρικά παράθυρα. ~~ΑΠΟ $15.495~~
$13,995

2007 HONDA CR-V EX, 4X4, αυτόματο, sunroof, κλιματισμός, 57,000 χιλ ~~ΑΠΟ $20,995~~
$18,995

2007 HONDA CR-V EX, 4X4, 84,000 χιλ, αυτόματο, sunroof, κλιματισμός ~~ΑΠΟ $19,995~~
$17,995

2007 HONDA CR-V EXL, 4X4, δέρμα, sunroof, κλιματισμός, ηλεκτρικά παράθυρα. 84,000 χιλ ~~ΑΠΟ $20,995~~
$18,995

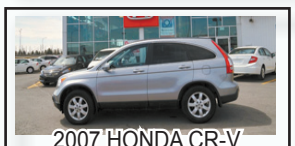

2007 HONDA CR-V EXL, 4X4, 53,530 χιλ, δέρμα, sunroof, ηλεκτρικά παράθυρα. ~~ΑΠΟ $21,995~~
$19,995

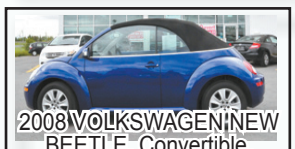

2008 VOLKSWAGEN NEW BEETLE, Convertible, 57,000 χιλ, αυτόματο, κλιματισμός, δερματινό εσωτερικό, ~~ΑΠΟ $19,995~~
$18,995

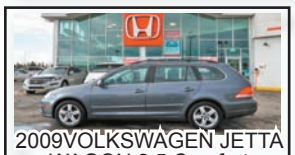

2009VOLKSWAGEN JETTA WAGON 2.5 Comfort Line, αυτόματο, ηλεκτρικά παράθυρα, κλιματισμός, 36,000 χιλ ~~ΑΠΟ $20,995~~
$18,995

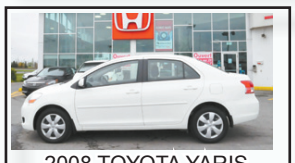

2008 TOYOTA YARIS, 97,000 χιλ, αυτόματο, κλιματισμός, ηλεκτρικά παράθυρα. ~~ΑΠΟ 11,995~~
$9,995

2008 MERCEDES BENZ SLK 280, 18,000 χλμ, αυτόματο, 7 ταχύτητες, HardTop Convertible, ~~Από $38,995~~
$36,995

2008 MERCEDES BENZ C-300, 4MATIC, 67,000 χλμ, sunroof, αυτόματο, κλιματισμός, δέρμα, sunroof, ~~ΑΠΟ $30,995~~
$27,995

MERCEDES BENZ 2008 E-350 4Matic, με Navigation, 72,000 χλμ ~~ΑΠΟ 33,995~~
$29,995

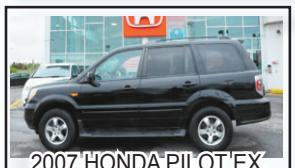

2007 HONDA PILOT EX, 4X4, 112,000 χιλ, sunroof, αυτόματο, κλιματισμός, 7 επιβάτες ~~ΑΠΟ $20.995~~
$18,995

2007 HONDA ODYSSEY EX, 107,000 χλμ, sunroof, κλιματισμός ~~ΑΠΟ $18.495~~
$17,498

2007 HYUNDAI ELANTRA GLS, 55,000 χιλ, αυτόματο, κλιματισμό, ηλεκτρικά παράθυρα. ~~ΑΠΟ $11.495~~
$9,995

2005 HONDA S-2000, 78,000 χιλ, 6 ταχύτητες Manual, convertible, Super Charger Kit ~~ΑΠΟ $26,995~~
$24,995

2007 HONDA CIVIC, 82,000 χιλ, 6 ταχύτητες, ~~ΑΠΟ $9,995~~
$8,995

2008 HONDA ACCORD EX-L NAVIGATION, 74,000 χιλ, ~~ΑΠΟ $21,995~~
$20,995

2003 HONDA ACCORD EX-L, 121,000 Χιλ, sunroof, δερμάτινα καθίσματα, αλουμινένιες ζάντες, κλιματισμός, ~~ΑΠΟ $10,995~~
$8,995

2008 VOLKSWAGEN EOS, 2 λίτρα Turbo, Convertible, δέρμα, 72,000 χλμ ~~ΑΠΟ $26,995~~
$24,995

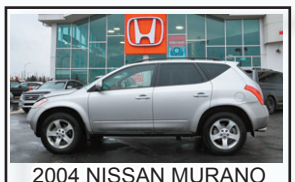

2004 NISSAN MURANO Μοντέλο SL, 4X4, 104,000 χλμ, κλιματισμός, ηλεκτρικά παράθυρα. ~~ΑΠΟ $12,995~~
$9,995

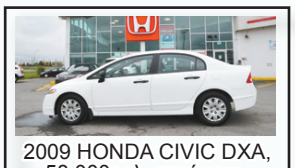

2009 HONDA CIVIC DXA, 58,000 χιλ, αυτόματο, κλισματισμός ηλεκτρικά παράθυρα. ~~ΑΠΟ $15,495~~
$13,995

2007 HONDA CIVIC LX, αυτάμοτα, κλιματισμός, ηλεκτρικά παράθυρα. ~~ΑΠΟ $12,995~~
$11,995

2006 HONDA CIVIC, 115,000 χιλ, κλιματισμός ~~ΑΠΟ $9,995~~
$8,995

2011 HYUNDAI SONATA LIMITED, δέρμα, sunroof, αυτάματο, κλιματισμός, 30,000 χιλ ~~ΑΠΟ$25,995~~
$23,995

HONDA

400, rue Laberge
Saint-Jean-sur-Richelieu
514.875.4626
WWW.HONDASJ.CA

PROGRAMME POUR DIPLÔMÉS

OUI, ON A FAIT LE PLEIN
Tous les véhicules Honda sont livrés avec un réservoir plein

ΠΩΛΗΣΕΙΣ:
Δευτέρα έως Παρασκευή από 9πμ έως 9μμ

ΑΝΤΑΛΛΑΚΤΙΚΑ ΚΑΙ ΣΕΡΒΙΣ
Δευτέρα έως Παρασκευή από 7:30 έως 6μμ
Εκτός Τετάρτη από 7:30 έως 9μμ

Certified Used Cars

Honda de Saint-Jean

Χρηματοδότηση από 1,9%

Γιατί να αγοράσετε μεταχειρισμένο αυτοκίνητο;

HONDA VÉHICULES D'OCCASION Certifiés

- 6 ans/120 000 kilomètres, garantie motopropulseur transférable
- Carproof rapport d'historique du véhicule (titre de propriété antérieur et rapports d'accidents)
- Historique de garantie et d'entretien du véhicule
- Options de financement à taux concurrentiel offert par les Services Financiers Honda

Δεχόμαστε 2η και 3η ευκαιρία για πίστωση

ΑΠΟΚΛΕΙΣΤΙΚΗ ΠΡΟΣΦΟΡΑ ΤΗΣ TLB
EXCLUSIVE OFFER BY TLB ELECTRONICS

49$ after rebate **Bell HD Receiver**

Προγραμματισμός μόνο από

35$

το μήνα/per month + TAX

OTiN ERT sat MEGA COSMOS

UP TO 2 FREE RECEIVERS AND FREE INSTALLATION
ΕΩΣ 2 ΔΩΡΕΑΝ RECEIVERS ΚΑΙ ΔΩΡΕΑΝ ΕΓΚΑΤΑΣΤΑΣΗ

0$

Bell Products and services

Μπορούμε να κάνουμε τηλεφωνικές συνδέσεις στο σπίτι σας

10$ έκπτωση τον μήνα για το TV σας, αν το τηλέφωνό σας στο σπίτι σας είναι με την Bell.

Bell Internet at 50% OFF for 4 months NO CONTRACT!

4 μήνες 50% έκπτωση στο Bell Internet. ΧΩΡΙΣ ΣΥΜΒΟΛΑΙΑ!

Get an extra 10$ OFF a month your TV service if you have Bell home phone service

Offering GSM Phone unlocking service **$15+** Ξεκλειδώνουμε τα GSM τηλέφωνα

Ελληνική Επιχείρηση **TLB Electronics**

ORDER BY PHONE
ΠΑΡΑΓΓΕΙΛΕΤΕ ΤΗΛΕΦΩΝΙΚΩΣ **450-934-0787**

The $16 Pepper Steak EVENT

M

SIRLOIN STEAK WITH PEPPER SAUCE AND FRIES*,
SERVED WITH A SOUP OF THE DAY OR A CLAM CHOWDER

* REPLACE YOUR FRIES BY A SIDE OF CAESAR SALAD, A HOUSE SALAD OR STEAMED VEGETABLES FOR ONLY $1.50.
OFFER VALID FOR A LIMITED TIME, ONLY IN THE DINING ROOM.

ASK FOR OUR SPECIAL MENU 2 FOR 22$ SUNDAY ONLY, DETAILS IN RESTAURANT

MADISONS®
NEW YORK GRILL & BAR
www.madisonsnyc.com

NOW 13 RESTAURANTS
BOUCHERVILLE • DOLLARD-DES-ORMEAUX • MONTRÉAL • ANJOU - CARREFOUR LAVAL • KIRKLAND
VAUDREUIL • STE-DOROTHÉE • SAINT-CONSTANT • SAINT-BRUNO • LACHENAIE • GATINEAU • ROSEMÈRE

Τώρα και στα SUPER MARKET του Μοντρεάλ

ΣΥΚΕΑ ΛΑΚΩΝΙΑΣ, ΤΗΛ.: (+3027320) 71515, 71326, FAX: (+3027320) 71805 HELLAS 30-3-834 E.U.

Μέλι Κεφαλληνίας

ALIMENTS KALAMATA FOODS INC.
Stavros Sarlis
Importateurs d'aliments grecs de qualité
Importers of Fine Greek foods
11480, Hamon
Montréal, QC H3M 3A3
Tél. : (514) 337-2984
Fax : (514) 337-6044
kalamatafoods@bellnet.ca

Γενικός Αντιπρόσωπος

ALIMENTS KALAMATA FOODS INC.

ALIMENTS KALAMATA FOODS INC.
Stavros Sarlis
Importateurs d'aliments grecs de qualité
Importers of Fine Greek foods
11480, Hamon
Montréal, QC H3M 3A3
Tél. : (514) 337-2984
Fax : (514) 337-6044
kalamatafoods@bellnet.ca

FINANCING AVAILABLE NO INTEREST 24 MONTH

6 Pieces Bedroom Set

7 Pieces dining Room Set

8 Pieces Dining room set

3 Pieces Sofa, Love Seat, Chair (Genuine Leather)

5 Pieces Corner Sofa Micro Fiber

Desk and chair

3 Pieces Sofa, Love Seat, Chair (Genuine Leather)

2 Piecs L-Shape Sofa (Genuine Leather)

3 Pieces Coffee Table+ 2 end Table

More Color available

More Color available

3 Pieces Coffee Table+ 2 end Table

More Color available

Mirror and Desk

More Model and Color Available

More models and different colors available in store

Images do not always correspond to items | Limited Quantities available | Financing based upon approval of credit. Price per month based on 24month term.

Design By Swadesh - Gujarati Newspaper

MEUBLE VILLE

MEUBLE VILLE

5710 Royalmount, H4P-1K5 (METRO DE LA SAVANE)

TEL :514-343-5131 FAX :514-343-5052

Heure d'ouverture :
Lun-Sam : 10h A 18h
Dim : 11h A 17h

www.meubleville.com ***meubleville@bellnet.ca***

Via Marcello
Cuisine Italienne et Grillades
RESTAURANT · BAR

Η κατάλληλα διακοσμημένη Αίθουσά μας διατίθεται για: Βαπτίσεις, Γάμους, Αρραβώνες, Συνεδριάσεις, Showers και για οποιαδήποτε κοινωνική σας εκδήλωση.

Χωρητικότητα από 15-100 ατόμων.
Είμαστε ειδικοί
στην Ιταλική-Ελληνική κουζίνα.

Επισκεφθείτε μας και θα το διαπιστώσετε.
Διαθέτουμε δωρεάν πάρκινγκ.

Ζητάτε τον Τζέρη

1790 Cote-Vertu, St-Laurent, Τηλ.: 514-336-9063 www.viamarcello.com

FREE ESTIMATE ΔΩΡΕΑΝ ΕΚΤΙΜΗΣΗ
PAY IN ΠΛΗΡΩΝΕΤΑΙ ΣΕ
24
ΜΗΝΕΣ / months 0 interest

J.M. AIR
CLIMATISATION CHAUFFAGE
WWW.JMAIR.ca

SPECIAL BI ENERGY PRICE

Ο Χρήστος Τσιώλης, αντιπρόσωπος του JM AIR, σας προσφέρει τα μηχανήματα BI ENERGY όπως τα HEAT PUMP που σας παρέχουν κεντρικό κλιματισμό, με θέρμανση το Χειμώνα και δροσιά το Καλοκαίρι. Διαθέτουμε HEAT PUMP τοίχου, χωρίς σωληνώσεις Για όσους θερμαίνουν τα σπίτια τους με μηχανές για ζεστό νερό, διαθέτουμε ηλεκτρικές μηχανές HYDRA.

Heat Pump or
Central Air Condition Unit

Σας ενώνουμε με το Hydro-Quebec και κερδίζετε 50% έως 80% από το πετρέλαιο και το ηλεκτρικό ρεύμα.

Heat Pump or
Air Condition Wall Units

Αναλαμβάνουμε όλες
τις ηλεκτρικές σας εγκαταστάσεις
Νέες γραμμές ηλεκτρισμού 200 amper,
ηλεκτρικά ταμπλώ (Πάνελ) και σώματα
ηλεκτρικές θερμάνσεως.
Δωρεάν εκτίμηση
Χωρίς προκαταβολή · 24 μήνες χωρίς τόκους

Chris Tsiolis 514-956-0439

9190 Langelier, Montreal, Qc

Το Παρίσι δεν ενημέρωσε ΟΗΕ και ΝΑΤΟ Διαφωνίες Βρετανίας και Γαλλίας για τον εξοπλισμό των Λιβύων αντικαθεστωτικών

Παρίσι, Γαλλία Τριβές ανάμεσα στη βρετανική και τη γαλλική κυβέρνηση σχετικά με την πρόθεση του Παρισιού να εξοπλίσει τους Λίβυους αντικαθεστωτικούς. Η Γαλλία φαίνεται ότι δεν ενημέρωσε ούτε τον ΟΗΕ ούτε τους συμμάχους της στο ΝΑΤΟ για την ενέργειά της.

«Η Βρετανία δεν σχεδιάζει να παράσχει όπλα στη λιβυκή αντιπολίτευση, επειδή κάτι τέτοιο θα εγείρει σειρά ερωτημάτων», δήλωσε από τις Βρυξέλλες ο υφυπουργός Άμυνας της Βρετανίας Τζέραλντ Χάουγουορθ.

Ο Βρετανός υπουργός πρόσθεσε ότι «η παροχή των όπλων αφορά τη Γαλλία», τις ενέργειες της οποίας απέφυγε να επικρίνει.

«Όσον αφορά τη Λιβύη, είμαστε εταίροι με την Γαλλία. Προσωπικά νομικός δεν είμαι, όμως ανακύπτουν ζητήματα νομοτεχνικής ερμηνείας της απόφασης του Συμβουλίου Ασφάλειας για τη Λιβύη, τί επιτρέπεται από αυτήν και τί όχι».

Πάντως, γαλλική στρατιωτική πηγή, που ρωτήθηκε από το AFP, αποσαφήνισε ότι οι ρίψεις οπλισμού στους εξεγερμένους στη Λιβύη «έγιναν χωρίς τη βρετανική συναίνεση».

Επιπλέον και διπλωμάτης του ΟΗΕ, μιλώντας στο Reuters, επιβεβαίωσε ότι ο Οργανισμός ούτε έλαβε αίτημα εξοπλισμού των ανταρτών από τη Γαλλία ούτε ειδοποιήθηκε ότι θα γίνει κάποια αποστολή. Φαίνεται δε ότι ούτε το ΝΑΤΟ ενημερώθηκε.

Νωρίτερα την Τετάρτη, γαλλικά πολεμικά αεροσκάφη έκαναν ρίψεις οπλισμού, πυρομαχικών και τροφίμων στα Δυτικά όρη, περιοχές που ελέγχουν οι αντικαθεστωτικοί εξεγερμένοι στη Λιβύη.

Κατά τη Figaro που επικαλέστηκε στρατιωτικές πηγές, η Γαλλία έκανε ρίψεις «μεγάλων ποσοτήτων» υλικού . Πρόκειται για ημιαυτόματα, αντιαρματικά και εκτοξευτές ρουκετών, διευκρινίζουν οι γαλλικές πηγές.

Ο εκπρόσωπος των γαλλικών ενόπλων δυνάμεων υπογράμμισε ότι είναι μέρος προσπάθειας για να δοθούν κίνητρα στους αντικαθεστωτικούς να αντεπιτεθούν κατά της πρωτεύουσας Τρίπολης όπου βρίσκεται ο Μ.Καντάφι.

Η Γαλλία είναι η πρώτη δυτική χώρα που παραδέχεται ότι έχει εξοπλίσει τους αντικαθεστωτικούς.

Ο Φρανσουά Μπαρουάν ορίστηκε νέος υπουργός Οικονομικών της Γαλλίας

Παρίσι Τον μέχρι πρότινος Γάλλο υπουργό Προϋπολογισμού Φρανσουά Μπαρουάν επέλεξε ο Νικολά Σαρκοζί για να διαδεχθεί την Κριστίν Λαγκάρντ στην ηγεσία του γαλλικού υπουργείου Οικονομικών, μετά την εκλογή της Λαγκάρντ στο «τιμόνι» του ΔΝΤ.

Ο 46χρονος Μπαρουάν, που έχει συνεργαστεί στενά με την Λαγκάρντ και δεν αναμένεται να εκτρέψει σημαντικά την πορεία της οικονομικής πολιτικής Παρισιού, φέρεται -σύμφωνα με κομματικά στελέχη- να απείλησε ακόμη και με παραίτηση από την κυβέρνηση εάν δεν χριζόταν υπουργός Οικονομικών.

Η τελική απόφαση ελήφθη έπειτα από μία συνεδρίαση πού ήταν θυελλώδης, σύμφωνα με βουλευτές του κυβερνητικού UMP που επικαλείται το Reuters, για το εάν την θέση θα έπαιρνε ο Μπαρουάν ή ο Μπρούνο Λε Μερ, υπουργός Αγροτικών Υποθέσεων. Οι ίδιες πηγές ανέφεραν πως στον Λε Μερ προτάθηκε να πάρει τη θέση του Μπαρουάν, αλλά εκείνος αρνήθηκε.

Τελικά, υπουργός Προϋπολογισμού θα τεθεί η Βαλερί Πεκρές, υπουργός Ανωτάτης Παιδείας και Έρευνας.

Αν και ο Μπαρουάν θεωρείτο «φυσικός διάδοχος» της Λαγκάρντ και, ενώ αρνείτο να επιβεβαιώσει επίσημα το ότι όδευε προς το υπουργείο Οικονομικών, άφηνε τις τελευταίες ημέρες σαφείς «νύξεις» για τις προθέσεις του να δεχθεί τη θέση -λέγοντας, μεταξύ άλλων, με νόημα πως έχει ξεκινήσει μαθήματα αγγλικών.

Newsroom ΔΟΛ

Ελληνική Εταιρία Επισκευής Πατωμάτων
PEGASUS FLOORING

Εργασία ποιότητος
Σε ό,τι αφορά τα πατώματα
* Εγκαταστάσεις
* Επισκευές * Ξύσιμο
* Βάψιμο και ό,τιδήποτε χρειάζεται το πάτωμα
Εγγυημένη εργασία
Γρήγορη εξυπηρέτηση
Λογικές τιμές
Προσφέρουμε ασφάλεια για οτιδήποτε συμβεί κατά τη διάρκεια της εργασίας μας

Δωρεάν εκτίμηση
Αντώνης
Τήλ.: (450) 359-8263
Cell.: (514) 996-7128

Select Aluminium inc.
ΕΛΛΗΝΙΚΟ ΕΡΓΟΣΤΑΣΙΟ ΚΑΤΑΣΚΕΥΗΣ ΑΛΟΥΜΙΝΙΟΥ
Προσφέρουμε την καλύτερη ποιότητα, στις φθηνότερες τιμές

CUSTOM COLORS

Κατασκευάζουμε Κάγκελα, Σκάλες, Μπαλκόνια

Πρωτότυπα σχέδια, σε μεγάλη επιλογή χρωμάτων

Αριστη εργασία, λογικές τιμές, γρήγορη εξυπηρέτηση

40 και πλέον χρόνια πείρα, και πάντα κοντά στην Ελληνική Παροικία

Ειδικές τιμές για τους εργολάβους

Τέλεια & εγγυημένη εργασία από τους ιδιοκτήτες ΒΑΣΙΛΗ κι ΑΝΔΡΕΑ
Tél.: (514) 271-9651
7125 Waverly, Montréal, Québec H2S 3J1

Δεκτός με τιμές στην Κίνα ο καταζητούμενος για γενοκτονία πρόεδρος του Σουδάν

Πεκίνο, Κίνα Ο πρόεδρος του Σουδάν Ομάρ αλ-Μπασίρ -σε βάρος του οποίου έχουν εκδοθεί δύο εντάλματα σύλληψης από το Διεθνές Ποινικό Δικαστήριο για εγκλήματα πολέμου, γενοκτονία και εγκλήματα κατά της ανθρωπότητας- έγινε δεκτός με τιμές την Τετάρτη στο Πεκίνο από τον Κινέζο ομόλογό του Χου Τζιντάο, παρά τις επικρίσεις των ΗΠΑ και οργανώσεων προστασίας των ανθρωπίνων δικαιωμάτων.

Μετά τη μεγαλοπρεπή τελετή υποδοχής στο Μεγάλο Μέγαρο του Λαού ο Χου είπε στον Αλ-Μπασίρ ότι ελπίζει πως οι επαφές τους στην κινεζική πρωτεύουσα θα συμβάλουν στην ενίσχυση των παραδοσιακών σχέσεων φιλίας μεταξύ των δύο χωρών.

«Κύριε αλ-Μπασίρ, είστε ένας καλεσμένος που έρχεστε από μακριά. Σας καλωσορίζουμε» δήλωσε ο Κινέζος πρόεδρος.

Ο Σουδανός ηγέτης, από την πλευρά του, αποκάλεσε τον Χου «αδελφό και φίλο», ευχαριστώντας τον για τη θερμή υποδοχή που τού επιφυλάχτηκε στο Πεκίνο όταν έφθασε την Τρίτη, με μια ημέρα καθυστέρηση από το προβλεπόμενο χρονοδιάγραμμα, καθώς το αεροσκάφος του για άγνωστο λόγο έκανε μεταβολή προς την Τεχεράνη ενώ πετούσε πάνω από το Τουρκμενιστάν.

Την Τρίτη, η Κίνα και το Σουδάν υπέγραψαν συμφωνία για την ανάπτυξη της συνεργασίας τους στον πετρελαϊκό τομέα, παρουσία του Αλ-Μπασίρ και αρκετών υπουργών, σύμφωνα με ανακοίνωση του πρώτου πετρελαιοπαραγωγού ομίλου της Κίνας, του China National Petroleum Corp (CNPC) που δεν αναφέρει καμιά λεπτομέρεια για το περιεχόμενο της συμφωνίας.

Το Πεκίνο διατηρεί προνομιακές σχέσεις με το Σουδάν, πρώτο προορισμό των κινεζικών επενδύσεων στην Αφρική και τρίτο εμπορικό εταίρο της Κίνας στην ήπειρο.

Η Κίνα είχε ανακοινώσει την περασμένη εβδομάδα ότι καθώς δεν είναι μέλος του Διεθνούς Ποινικού Δικαστηρίου δεν είναι υποχρεωμένη να εκδώσει τον Αλ-Μπασίρ. Οι ΗΠΑ εξέφρασαν τη Δευτέρα την αποδοκιμασία τους για την επίσκεψη στο Πεκίνο του Σουδανού προέδρου.

Σύμφωνα με την οργάνωση προστασίας ανθρωπίνων δικαιωμάτων Human Rights Watch (Παρατηρητήριο Ανθρωπίνων Δικαιωμάτων), η επίσκεψη αυτή είναι «ύβρις στα θύματα των αποτρόπαιων εγκλημάτων που διαπράχθηκαν στο Νταρφούρ», ενώ η Διεθνής Αμνηστία θεωρεί ότι η Κίνα γίνεται ένας ασφαλής τόπος για ανθρώπους που βαρύνονται με υποψίες για γενοκτονία.

Newsroom ΔΟΛ, με πληροφορίες από ΑΠΕ/Γαλλικό/Γερμανικό

Πολυήμερα γυμνάσια από το Ιράν, αποκρούει τα περί πυραύλων με δυνατότητα πυρηνικών

Τεχεράνη, Ιράν Δοκιμές εξελιγμένων ραντάρ και βαλλιστικών πυραύλων, κάποιοι από τους οποίους μπορούν να φέρουν και πυρηνικές κεφαλές, όπως καταγγέλλει η Δύση, πραγματοποιεί το Ιράν το οποίο με τη σειρά του αρνείται ότι οι πύραυλοί του έχουν αυτές τις δυνατότητες.

Το Ιράν πραγματοποιεί από τη Δευτέρα δεκαήμερα στρατιωτικά γυμνάσια με την ονομασία «Μεγάλος Προφήτης 6».

Στο πλαίσιο των γυμνασίων την Τρίτη έγινε δοκιμή πυραύλων εδάφους-εδάφους με μέγιστο βεληνεκές 2.000 χιλιομέτρων, αρκετό για να πλήξει το Ισραήλ και να φτάσει στις παρυφές της Ευρώπης.

Επιπλέον, το Ιράν δοκίμασε για πρώτη φορά ένα νέο σύστημα ραντάρ που «έχει σχεδιαστεί και κατασκευαστεί για να εντοπίζει εναέριους στόχους, αεροσκάφη με τεχνολογία αποφυγής ραντάρ, πυραύλους κρουζ, βαλλιστικούς πυραύλους και δορυφόρους χαμηλής τροχιάς», διευκρίνισε ο Αμίρ Αλί Χατζιζαντέχ, επικεφαλής της υπηρεσίας αεροδιαστήματος των Φρουρών της Επανάστασης.

Το ραντάρ έχει ακτίνα δράσης 1.100 χιλιόμετρα και μπορεί να εντοπίζει στόχους σε ύψος 300 χιλιομέτρων, πρόσθεσε.

Την Τετάρτη, ο Βρετανός υπουργός Εξωτερικών Ουίλιαμ Χέιγκ υποστήριξε ότι το Ιράν πραγματοποιεί μυστικές με βαλλιστικά όπλα που μπορούν να φέρουν και πυρηνικές κεφαλές.

Όπως δήλωσε στο βρετανικό Κοινοβούλιο οι δοκιμές συνιστούν σαφή παραβίαση της απόφασης 1929 του ΟΗΕ.

Από την πλευρά της η Τεχεράνη αρνήθηκε ότι προχώρησε σε τέτοια δοκιμή. «Κανένας από τους πυραύλους που δοκιμάστηκαν από το Ιράν δεν είναι ικανός να φέρει πυρηνική κεφαλή», διευκρίνισε ο εκπρόσωπος Ραμίν Μεχμανπαράστ.

Newsroom ΔΟΛ, με πληροφορίες από ΑΠΕ/Reuters/Γαλλικό

WISEMAN TV

Το Κατάστημα της εμπιστοσύνης και της ειλικρίνειας.
35 χρόνια στην υπηρεσία του ελληνισμού.
Φέρτε την Ελλάδα στο σπίτι σας
με τα καλύτερα ελληνικά κανάλια.
Με την τοποθέτηση δορυφορικής κεραίας.

Για πληροφορίες τηλεφωνείστε στο:
450-627-4975
ή 514-242-4525
και ζητείστε τον κ. Χρήστο.

NEW ADDRESS
535 Ste-Rose boul.
Laval-West H7R 1R6

C.S.I. CONSTRUCTION
Construction Saranto Inc.

Ειδικοί σε Τσιμεντοκατασκευές παντός είδους
Κλείστε τις εργασίες σας τώρα για την Άνοιξη

Δύο Τμήματα για την καλύτερη εξυπηρέτησή σας

ΤΜΗΜΑ ΕΞΩΤΕΡΙΚΩΝ ΕΡΓΑΣΙΩΝ
*Τσιμεντένιες σκάλες και μπαλκόνια
*Πεζοδρόμια κήπου
*Πατώματα σε Γκαράζ
*Τσιμεντένια και ξύλινα μπαλκόνια / Patios
*Σταθεροποίηση Θεμελίων
*Τσιμεντένια πατώματα υπογείων
*Πατώματα για πισίνες

ΤΜΗΜΑ ΕΣΩΤΕΡΙΚΩΝ ΕΡΓΑΣΙΩΝ
*Τελειοποίηση υπογείων
*Ανακαινίσεις μπάνιων
*Κουζίνες
*Πόρτες – Παράθυρα
*Κεραμικά πατώματα
*Ξύλινα πατώματα
*Ελαιοχρωματισμός εσωτερικό / εξωτερικό

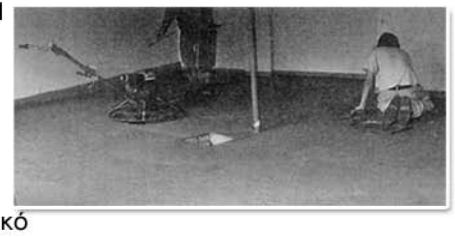

ΓΡΗΓΟΡΗ ΕΞΥΠΗΡΕΤΗΣΗ
ΕΡΓΑΣΙΑ ΠΟΙΟΤΗΤΑΣ

Τηλεφωνείστε μας, θα σας εξυπηρετήσουμε
(Μέλος του Γραφείου Better Business Bureau)
514-892-8888
Λογικές Τιμές · Δωρεάν Εκτίμηση
Ιδιοκτήτης: Σαράντος Βάγκαλης

Αγωνίζομαι Σκληρά

Πάντοτε αγωνίζομαι σκληρά
Κι ο εαυτός μου έχει σπάσει
Μα εγώ όμως με πείσμα τον κρατώ
Και λέω άντε κι ώσπου φθάσει.

Απ' το πρωΐ μέχρι το βράδυ περιπατώ
Και πάντα λέω ότι είμαι δυνατή
Κ' η κούραση επάνω μου μαχαίρι
Πληγή ανοίγει ολούθε μου φριχτή.

Τρέχω εδώ τρέχω εκεί όλη την μέρα
Παλεύω εναντίον του κακού
Και την καρδιά μου απ' τους κόπους
Αγκάθια και βελόνες την τρυπούν.

Δεν ξέρω αν αντέξω μες στην πάλη
Αν δύναμη ο Θεός κι άλλη μου δώσει
Τα νεύρα την καρδιά μου αν θελήσει
Με νέα όπλα να τα δυναμώσει.

Εύχομαι ώσπου να πεθάνω
Να μην χαθεί ποτέ η δύναμή μου
Μες στον αγώνα το σκληρό που κάνω
Να μην την χάσω την ηρωϊκή ορμή μου.

Να με κρατήσει ο Θεός παρακαλάω
Μες στης σκληρής ζωής αυτής την πάλη
Την δύναμή μου να κρατώ και την ορμή
Ώσπου με πάρει στην ζωή την άλλη.

Πάντοτε θα παλεύω κάθε μέρα
Με την αγάπη, με την πίστη, την ελπίδα
Για το υπέρτατο καθήκον της ζωή μου
Θρησκεία! Οικογένεια! Πατρίδα!

Θεέ μου, άκουσε την φωνή μου!
Ως στο τέλος δυνατή να μείνω
Όπλισε κι άλλο την ορμή μου
Για Σένα παλεύω δεν Σ' αφήνω.

Μαρία Βαλάκου

ACE-TRANS.
Μεταφορές · Μετακομίσεις
Γρήγορη και θετική εξυπηρέτηση
Βούλα: 514. 814-6988 · Isaac: 514.589-6265
874 Ch. de la Rive Boisee
Pierrefonds, Qc.
H8Z 2Y7
PRESIDENT:
Isaac Israel
email : isaac_israel267@hotmail.com
MONTREAL ONTARIO U.S.A.

ΕΛΛΗΝΙΚΗ ΕΤΑΙΡΙΑ
DEMOS ROOFING
601, 79e Avenue, Laval, Qc H7V 3H8
RBQ License # 8300 9639 33
ΕΙΔΙΚΟΙ ΣΕ
ΕΠΙΠΕΔΕΣ ΟΡΟΦΕΣ
ΑΠΟ ΠΙΣΣΑ & ΧΑΛΙΚΙ
ΛΑΜΑΡΙΝΕΣ ΣΚΕΠΗΣ
ΔΩΡΕΑΝ ΕΚΤΙΜΗΣΗ
10 ΧΡΟΝΙΑ ΕΓΓΥΗΣΗ
ΠΛΗΡΗΣ ΑΣΦΑΛΙΣΤΙΚΗ
ΚΑΛΥΨΗ ΜΕΧΡΙ $1,000,000
SPECIALISTS IN
GRAVEL FLAT ROOFS
METAL SHEETING
FREE ESTIMATE
10 YEAR WARRANTY
INSURED UP TO $1,000,000
Η ομάδα μας με την πολύχρονη πείρα της σας εγγυάται απόλυτη ικανοποίηση και ποιότητα εργασίας
ΒΑΣΙΛΗΣ ΔΕΜΟΣ - BILLY DEMOS
514.578.4170
DEMOS ROOFING

RED MILL MOTEL
www.redmillmotel.com
793 Main St., Route 28, South Yarmouth,
Massachusetts, USA 02664 • 1-508-694-7969
Για αξέχαστες διακοπές στο
Cape Cod
Για αξέχαστες διακοπές στο CAPE COD, επισκεφτείτε το Red Mill Motel. Βρισκόμαστε σε απόσταση περιπάτου από την θάλασσα. Διαθέτουμε μιά από τις μεγαλύτερες εξωτερικές πισίνες της περιοχής, χώρους για picnic με ψισταριές και **δωρεάν** Continental Breakfast.
Όλα τα δωμάτια διαθέτουν 2 full size κρεββάτια, ψυγεία, έγχρωμες τηλεοράσεις με cable, remote control, air condition και τηλέφωνα.
Σε απόσταση περιπάτου από το Red Mill Motel, βρίσκονται, καταστήματα, εστιατόρια κοντά σε καταρράκτες, mini-golf.
Διατίθονται και δωμάτια για μη καπνιστές, καθώς και πολλές άλλες διευκολύνσεις. Διαθέτουμε και δωμάτια με κουζίνα
Για παιδιά κάτω των 12 ετών η διαμονή είναι δωρεάν.
Για πληροφορίες, ή για να κλείστε θέσεις τηλεφωνήστε στο **1-508-694-7969 ή**
ΦΑΧ: 1-508-694-7973
Ειδικές τιμές στα μέλη της CAA και της AAA
Διαθέτουμε και δωμάτια με κουζίνες
Για να κλείσετε τα δωμάτιά σας Τηλεφωνείστε μας 5 ημέρες πριν
*** ΓΡΗΓΟΡΗ ΣΥΝΔΕΣΗ INTERNET**
*** FAST INTERNET SERVICE**

Συμπλοκές, δακρυγόνα, οδομαχίες Πεδίο μάχης η Αθήνα «Πνίγηκε» το Σύνταγμα στα χημικά

ΣΥΝΕΧΕΙΑ ΑΠΟ ΣΕΛ 1

Αθήνα Σε πεδίο μάχης μετατράπηκε η Αθήνα με φόντο την ψηφοφορία για το Μεσοπρόθεσμο Πρόγραμμα. Εκτεταμένες συμπλοκές μεταξύ αστυνομικών και διαδηλωτών στο ευρύτερο κέντρο της πόλης, οδομαχίες και πρωτοφανής σε έκταση χρήση χημικών από τις αστυνομικές δυνάμεις.

Αποπνικτική η κατάσταση στην πλατεία Συντάγματος λόγω των δακρυγόνων, περισσότεροι από 500 διαδηλωτές με αναπνευστικά προβλήματα. Τραυματίστηκαν πολίτες και αστυνομικοί, εκκενώθηκε το ξενοδοχείο «King George».

Συνολικά, 99 τραυματισμένοι μεταφέρθηκαν σε νοσοκομεία και είχαν βγει μέχρι το βράδυ -με εξαίρεση την «προληπτική εισαγωγή» ενός 15χρονου με κρανιοεγκεφαλικές κακώσεις. Απροσπέλαστο από το πρωί το κέντρο της Αθήνας, επίθεση δέχτηκε ο βουλευτής του ΠΑΣΟΚ Αλ.Αθανασιάδης.

Οδοφράγματα στη Φιλελλήνων κάτω από την πλατεία Συντάγματος ενώ οι συγκρούσεις με την αστυνομία και η εκτεταμένη χρήση χημικών είχαν αφήσει μετά τις 22:00 βομβαρδισμένο τοπίο στην καρδιά της Αθήνας.

Άνδρες των ΜΑΤ βρίσκονται από τις 21:00 στο κέντρο της πλατείας, ενώ οι διαδηλωτές βρίσκονται μπροστά από τη Βουλή. Καταγγελίες κάνουν λόγο για ρίψη κροτίδων από αστυνομικούς της ΔΙΑΣ και της ΔΕΛΤΑ που περνούσαν με τις μηχανές μέσα από το πλήθος στην πλατεία Κοραή και την Σταδίου.

Το επίκεντρο των επεισοδίων εκτείνεται στο τρίγωνο μεταξύ του Συντάγματος, της Ομόνοιας και του σταθμού της Ακρόπολης, στην αρχή της Διονυσίου Αρεοπαγίτου.

Με τις δυνάμεις των ΜΑΤ να βρίσκονται στην πλατεία Συντάγματος και την ένταση να παραμένει, οι «Αγανακτισμένοι» προχωρούν το βράδυ σε συναντήσεις στις «παρυφές» της παραπάνω περιοχής.

Αρκετοί είναι οι διαδηλωτές με αναπνευστικά προβλήματα, ενώ όπως αναφέρεται γύρω στους 50 με 100, εγκλωβίστηκαν στο σταθμό του μετρό στο Σύνταγμα. Οι γιατροί στον σταθμό πρώτων βοηθειών του σταθμού έχουν απευθύνει έκκληση στην αστυνομία να ξεμπλοκάρει τους δρόμους, ώστε να φτάσουν τα ασθενοφόρα στην πλατεία, σημειώνοντας ότι για κάποιους από τους τραυματισμένους αυτό είναι επιτακτική ανάγκη.

Μέσα στη Βουλή, ο κ. Βενιζέλος ανέφερε νωρίτερα ότι σε επικοινωνία του με τον υπουργό Προστασίας Χρήστο Παπουτσή, ο δεύτερος τον διαβεβαίωσε ότι δεν υπάρχει αστυνομία στο Μετρό και όποιος θέλει μπορεί να αποχωρήσει από την περιοχή.

Φωτιά εκδηλώθηκε λίγο μετά τις 19:00 σε κτίριο τράπεζας στην Πανεπιστημίου, απέναντι από τα Προπύλαια. Τρεις άνθρωποι που ήταν εγκλωβισμένοι απομακρύνθηκαν με ασφάλεια ενώ η ένταση στο σημείο συνεχίστηκε για ώρα.

Τα επεισόδια μεταφέρθηκαν πριν τις 19:00 στα Προπύλαια, στην Σταδίου και τους γύρω δρόμους, φτάνοντας μέχρι και την πλατεία Ομόνοιας ενώ υπάρχει πληθώρα καταγγελιών για απρόκλητα χτυπήματα από την αστυνομία στην ευρύτερη περιοχή του κέντρου.

Φωτιά είχε ξεσπάσει νωρίτερα και στην είσοδο του υποκαταστήματος των Ελληνικών Ταχυδρομείων που βρίσκεται στην πλατεία Συντάγματος στο ισόγειο του κτιρίου του υπουργείου Οικονομίας, έσβησε όμως λίγο αργότερα μετά από παρέμβαση δύο οχημάτων της Πυροσβεστικής.

Δεκάδες είναι οι τραυματίες της πλατείας Συντάγματος που δεν έχουν διακομιστεί στα πρόχειρα ιατρεία, ενώ τα ασθενοφόρα δεν μπορούν να τους προσεγγίσουν.

Διαδηλωτές απηύθυναν έκκληση για βοήθεια σε μαλόξ (κατά των δακρυγόνων), φιάλες οξυγόνου, νερό, γάζες, φορεία, σπρέι για εγκαύματα (Pulvo) και άλλο υλικό πρώτων βοηθειών. Ζητούν επίσης να έλθουν στο Σύνταγμα εθελοντές γιατροί ενώ σύμφωνα με τον ΣΚΑΪ, ο πρόεδρος του Φαρμακευτικού Συλλόγου Αττικής ανέφερε πως οι φαρμακοποιοί ανταποκρίνονται στην έκκληση για φάρμακα.

Πρώτες βοήθειες προσφέρονται σε άτομα με αναπνευστικά προβλήματα και στο ιατρείο του σταθμού του Μετρό στο Σύνταγμα. Τα συνεργεία του ΕΚΑΒ μετέφεραν από το απόγευμα δεκάδες τραυματίες από την πλατεία Συντάγματος με το Μετρό μέχρι το Μέγαρο μουσικής και από εκεί διακομίστηκαν σε κοντινά νοσοκομεία -σε ορισμένες περιπτώσεις μάλιστα, ομάδες διαδηλωτών σχημάτισαν ανθρώπινη αλυσίδα μέσα στο σταθμό του μετρό, σπρώχνοντας στην άκρη τους επιβάτες για να περάσουν οι τραυματιοφορείς.

Από τα μεγάφωνα του Μετρό γίνονται συνεχώς εκκλήσεις να μην συγκεντρώνονται στις αποβάθρες οι επιβάτες, μιας και ο καπνός από τα χημικά έχει φτάσει μέσα στο σταθμό του Μετρό. Οι γιατροί που βρίσκονται στην πλατεία Συντάγματος κάνουν λόγο για «άγρια αντιμετώπιση» των διαδηλωτών από τις αστυνομικές δυνάμεις.

Κλειστός παραμένει ο σταθμός του Μετρό στον Ευαγγελισμό.

Σύμφωνα με μαρτυρίες, μέλη των ομάδων ΔΙΑΣ και ΔΕΛΤΑ καταδίωκαν διαδηλωτές στα στενά της Πλάκας και έκαναν χρήση χημικών και χειροβομβίδων κρότου-λάμψης, ακόμη και σε τουριστικά εστιατόρια στο Μοναστηράκι. Μάλιστα, σύμφωνα με κάποιες πληροφορίες περίπου 100 μέλη της ομάδας ΔΙΑΣ στέλνονται ως ενισχύσεις στις αστυνομικές δυνάμεις στο κέντρο.

Νέα ένταση επικράτησε λίγα λεπτά πριν τις 17:00, όταν άτομα που ήταν συγκεντρωμένα στην πλατεία αντέδρασαν στη θέα αστυνομικών της ομάδας Δέλτα, με αποτέλεσμα να εξαπολύσουν επίθεση κατά ανδρών των ΜΑΤ και να ακολουθήσει ρίψη δακρυγόνων.

Αστυνομικοί απωθούν τους «Αγανακτισμένους» από την Λεωφ. Αμαλίας, ωστόσο, λίγο αργότερα εκείνοι επιστρέφουν. Η κατάσταση αυτή έχει επαναληφθεί αρκετές φορές από το πρωί.

Πυκνός μαύρος καπνός είχε σκεπάσει και νωρίτερα την πλατεία Συντάγματος. Κουκουλοφόροι είχαν βάλει φωτιά σε ένα περίπτερο επί της πλατείας και μία διαφημιστική πινακίδα, ενώ η ήδη επιβαρυμένη ατμόσφαιρα από τα χημικά, γίνεται ακόμα πιο αποπνικτική εξαιτίας του καπνού.

Δεκάδες με αναπνευστικά προβλήματα

Η κατάσταση έγινε αποπνικτική εξαιτίας της εκτεταμένης χρήσης δακρυγόνων στην πλατεία Συντάγματος, με τον καπνό να έχει φθάσει μέσα στο σταθμό του Μετρό και να αναφέρονται περιστατικά λιποθυμιών. Σύμφωνα με το ιατρείο της πλατείας Συντάγματος, πάνω από 500 διαδηλωτές παρουσίασαν αναπνευστικά προβλήματα και έχουν λάβει τις πρώτες βοήθειες, ενώ δεκάδες άλλοι φέρουν χτυπήματα ή εγκαύματα από δακρυγόνα.

Ανάμεσα στους τραυματίες που είχαν διακομιστεί μέχρι το βράδυ σε νοσοκομεία βρίσκεται και ένας 15χρονος, που μεταφέρθηκε με κρανιοεγκεφαλικές κακώσεις στο Κρατικό. Σύμφωνα με τους γιατρούς, ο νεαρός δεν κινδυνεύει αλλά έγινε «προληπτική εισαγωγή» του στο νοσοκομείο.

Συμπλοκές ξέσπασαν το μεσημέρι, πριν αρχίσει η ψηφοφορία στη Βουλή, μεταξύ αστυνομικών και διαδηλωτών μπροστά στο Μνημείο του Αγνώστου Στρατιώτη. Διαδηλωτές πέταξαν πέτρες, ξύλα και μπουκάλια εναντίον των αστυνομικών, σπρώχνοντας τα προστατευτικά κιγκλιδώματα περιμετρικά της πλατείας. Η αστυνομία ανταπέδωσε κάνοντας χρήση χημικών.

Βάσει ανακοίνωσης του υπουργείου Υγείας, συνολικά 99 άτομα είχαν τραυματιστεί και μεταφερθεί σε νοσοκομεία και είχαν βγει μέχρι το βράδυ (πλην του παραπάνω 15χρονου) . Συγκεκριμένα, 29 άτομα μεταφέρθηκαν στο νοσοκομείο «Ευαγγελισμός», όπου δύο είχαν μείνει για εξετάσεις. Στο Κρατικό Αθηνών μεταφέρθηκαν συνολικά 57 άτομα. Επτά άτομα μεταφέρθηκαν στο Ελπίς, ένα στο Σωτηρία και έξι στην Πολυκλινική Αθηνών.

Κατά τις συγκρούσεις τραυματίστηκε και ο φωτορεπόρτερ του New York Times Magazine, Γκαμπριέλ Μικαλίτσι, ο οποίος κάλυπτε τα γεγονότα. Ο δημοσιογράφος, που χτυπήθηκε στο κεφάλι από γκλοπ αστυνομικού, μεταφέρθηκε από συναδέλφους του στην Πολυκλινική, όπου οι γιατροί του έκαναν επτά ράμματα.

Κατά τη διάρκεια των επεισοδίων, σύμφωνα με την αστυνομία, έχουν τραυματιστεί 49 αστυνομικοί.

Μέχρι το βράδυ, είχαν γίνει 17 συλλήψεις και 43 προσαγωγές.

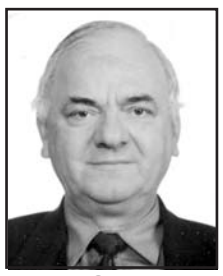

ATHENS REALTIES INC
Courtier Immobilier Agrée

489 Jean Talon W., Montreal
TEL: 270-4103 * FAX: 279-8245

ΞΕΝΟΦΩΝ ΝΙΚΟΛΟΠΟΥΛΟΣ
514-887-4103
agent immobilier agree

REPENTIGNY: Μόνο πρωινό (Breakfast) 6:00 με 3:00. Εισπράξεις $800.000. Τιμή μόνο $299.000
LAVAL Restaurant 200 καθισμάτων με Ιταλική κουζίνα. Πλήρως ανακαινισμένο. Εισπράξεις πάνω από 1.600.000. Προκαταβολή $300.000
Montreal West Bistro 80 καθισμάτων σε Plaza. Τιμή μόνο $65.000
LAVAL NORTH RESTAURANT με ξεχωριστή BAR και 5 V.L.P.' s. Ετήσιες εισπράξεις πάνω από $1.400.000 + $110.000 από τα VLPs. Πωλείται με ή χωρίς το κτίριο.
SOUTH SHORE RESTAURANT Ανακαινισμένο. Δυνατότητα οι ετήσιες εισπράξεις να ξεπεράσουν και τα $2.000.000. Κατάλληλο για δύο, ή τρεις συνεταίρους. Πωλείται με ή χωρίς το κτίριο.
MONTREAL FAST FOOD PIZZERIA. Μηνιαίες εισπράξεις $30.000. Τιμή $79.000
LAVAL WEST FAST-FOOD, εισπράξεις $400.000 τον χρόνο, τιμή $139,000, λίγες ώρες ανοιχτό, $1,000 ενοίκιο
LAVAL NORTH PIZZERIA εισπράξεις 500,000, τιμή $120,000 Στο Κέντρο του Montreal,
***MONTREAL WEST: RESTAURANT-BAR**, 230 καθισμάτων, εισπράξεις 1.350.000 χιλ δολ. Τιμή $590.000 χιλ. Λίγες ώρες ανοιχτό, μεγάλες προοπτικές
NORTH: RESTAURANT 270 καθισμάτων, εισπράξεις 1.500.000 δολ, επί πλέον 150.000 καθαρά τον χρόνο από πέντε VLTs. Πολύ καλή λίστα
***LAVAL NORTH RESTAURANT,** 240 καθισμάτων, εισπράξεις 1.300.000 χιλ δολλάρια, τιμή μόνο $425,000 χιλ. Ανοιχτό από 11:00πμ μέχρι 10μμ
***RESTAURANT** 20 χιλιόμετρα από το Chomedey, εισπράξεις 1,300,000, προκαταβολή 175,000 χιλ, μεγάλη προοπτική
***RESTAURANT** σε χωριό του Ontario, 375 καθίσματα, εισπράξεις 2,500.000 εκ δολλάρια, τιμή 875,000 χιλ δολλάρια, 40 χρόνια ο ίδιος ιδιοκτήτης. Πωλείται και με το κτίριο.
***SOUTH SHORE RESTAURANT** 200 καθισμάτων, εισπράξεις 1,350,000, ανακαινισμένο, τιμή μόνο 375,000 χιλ, λίγες ώρες ανοικτό
***SOUTH SHORE RESTAURANT PIZZERIA**, εισπράξεις 1,550,000, προκαταβολή 225,000 χιλ δολλάρια
***SOUTH SHORE** πρωινό, 130 καθισμάτων, εισπράξεις 900,000 χιλ. τιμή 330,000 χιλ.
***MONTREAL EST RESTAURANT PIZZERIA**, εισπράξεις 950,000 χιλ, μέ ή χωρίς το κτίριο.
***MONTREAL WEST RESTAURANT,** 120 καθισμάτων. Εισπράξεις $1.3[illegible] Αναγνωρισμένο [illegible] χρόνια με τον ίδιο ιδιοκτήτη. Τι[illegible].495.000. Πολύ καλή [illegible]ία, χαμηλό ενοίκιο.

SOLD SOLD

Εδώ και 40 χρόνια Ειδικευόμαστε
στην αγορά και πώληση εστιατορίων.
Έχουμε πελάτες για όλα τα είδη εστιατορίων.

L'EXPERT PM IMMOBILIER
Courtier immobilier

Αν έχεις Restaurant για πώληση, τηλεφώνησέ μου.
IT'S MY JOB

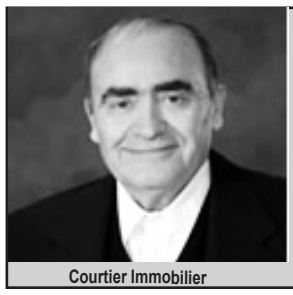
Courtier Immobilier

Peter Pitsakis

4280 Beaubien East
H1T 1S6
www.peterpitsakis.com

For investments, Business, Mortgages or Loans, Call Peter Pitsakis

(514)341-4688
(514)961-5999

1)**PIZZERIA RESTAURANT** 127 καθισμάτων, σε χωριό, κοντά στο Richelieu, γάλλος ιδιοκτήτης, εισπράξεις $26,000/μήνα, λίγες ώρες, τιμή $80,000. Προσφορές

2)**SOUTH SHORE RESTAURANT:** 140 καθισμάτων + terasse, μοναχικό κτίριο, parking, εισπράξεις 90.000 τον μήνα, χωρίς delivery, τιμή 165,000, πωλείται και το κτίριο

3)**VILLE ST-LAURENT:** 110 καθισμάτων σε Industrial Park, μηνιαίες εισπράξεις $40,000. Ανοικτό 5:00 πρωί με 3:00 απόγευμα. Τιμή $125,000

4)**MONTREAL EAST RESTAURANT** 110 καθισμάτων, γωνιακό, μοναχικό κτίριο, parking μηνιαίες εισπράξεις 75.000. **Ευκαιρία τιμή $265,000**

5)**MONTREAL EAST PIZZERIA,** 75 καθισμάτων, σε κεντρικό δρόμο, ανοιχτό 11πρωί με 9βράδυ, εισπράξεις $40,000/μήνα, **τιμή $135,000**

6)**ST-JEANT-SUR-RICHELIEU RESTAURANT** PIZZERIA 80 καθισμάτων, εισπράξεις $47,000/μήνα, ιδιοκτήτες ζευγάρι άνω των 70 ετών, πωλείται μόνο $100.000

7)**SOUTH SHORE RESTAURANT** 170 καθισμάτων, γωνιακό, μεγάλο πάρκινγκ, μοναχικό κτίριο, εισπράξεις $170,000/μήνα, με το κτίριο τιμή 2 εκατομμύρια

8)**SOUTH SHORE PIZZERIA**, 80 καθισμάτων, σε μικρή πλάζα, πάρκινγν, εισπράξεις 34,000/μήνα, ανοιχτό 11/πρωί με 11/βράδυ, τιμή $105,000

9)**L' ASSOPTION PIZZERIA Restaurant** 90 καθισμάτων + 30 terrace ανακαινισμένο. Εισπράξεις $55.000 τον μήνα. Τιμή $195.000

10)**WEST OF MONTREAL** κοντά στο Dorion, RESTAURANT + Terasse, στο κέντρο του χωριού, 15,000 τον μήνα, τιμή 65,000. Μεγάλη ευκαιρία, μεγάλες προοπτικές

11)**RESTAURANT** 65 καθισμάτων στο κέντρο του χωριού, εισπράξεις $35,000/μήνα, πωλείται με το κτίριο $300,000, 30 λεπτά από το Μόντρεαλ

12)**WEST ISLAND Restaurant**, 60 καθισμάτων + terasse, πολλή καλή τοποθεσία, εισπράξεις $40,000 τον μήνα, τιμή $125,000

13)**MONTREAL EAST:** 140 καθισμάτων, μοναχικό κτίριο. Ευκαιρία γαι 2 ή 3 συνεταίρους. Ανοιχτό 6 πρωί με 11 το βράδυ

14. Σε χωριό North of Montreal. Fast Food Rest. Μεγάλο Parking για 100 αυτοκίνητα. Εισπράξεις $47.000 με το κτίριο και το οικόπεδο. $395.000. Προσφορές.

15)**BRASSERIE**, σε χωριό EAST OF MONTREAL, 180 καθισμάτων, μεγάλο πάρκινγκ, ανοιχτό 11 με 11:00, σε κεντρικό δρόμο, no delivery, εισπράξεις $50,000. Πωλείται με το κτίριο, προκαταβολή $300,000

16) **MONTREAL EAST**, πολύ καλή γωνία με πολύ κίνηση, parking, γωνιακό, με πρωινό (BREAKFAST), με το κτίριο $560,000. Ευκαιρία

17)**MONTREAL EAST PIZZERAI,** μόνο Delivery και Pick-Up, εισπράξεις $30,000/μήνα. **Τιμή $70,000, κάντε προσφορές**

18)**MONTREAL EAST PIZZERIA RESTAURANT** 50 καθισμάτων, γωνιακό, κεντρικός δρόμος, εισπράξεις 40.000 το μήνα, ανοικτό 10 το πρωί με 11 το βράδυ, τιμή $135,000

19) **RESTAURANT** σε χωριό, το μόνο, 165 καθισμάτων, No Delivery, ανοιχτό 11 το πρωί με 9 το βράδυ, μοναχικό κτίριο, Πάρκινγκ, εισπράξεις $65.000/μήνα. Τιμή $125,000

20)**SOUTH SHORE RESTAURANT** 350 καθισμάτων, φτηνό ενοίκιο, μεγάλο πάρκιγκ, ανοιχτό 11πρωί με 9βράδυ, εισπράξεις 75,000/μήνα, no delivery, τιμή 350,000

21)**SOUTH SHORE RESTAURANT** σε κεντρικό δρόμο 165 καθίσματα + τεράς, χωρίς delivery, εισπράξεις 80,000 τον μήνα, Ευκαιρία. Τιμή 350.000 Offer

22)**RESTAURANT FAST-FOOD:** 120 καθισμάτων, ο ιδιοκτήτης δεν δουλεύει, εισπράξεις $52,000/μήνα, ανοιχτό 11 πρωί με 10 βράδυ, τιμή $225,000. Κάντε προσφορές

23) Μόντρεαλ Restaurant 120 καθισμάτων σε κεντρικό δρόμο, ανακαινισμένο, τιμή $285,000. Προσφορές

24)**WEST OF MONTREAL** Restaurant, Pizzeria 10 καθισμάτων, γωνιακό, σε κεντρικό δρόμο, εισπράξεις 70,000 τον μήνα, τιμή $285,000. Προσφορές

25)**MONTREAL EAST, RESTAURANT** σε δρόμο μεγάλης κυκλοφορίας, 100 καθισμάτων, εισπράξεις $43,000/μήνα, τιμή $125,000.

26) MONTREAL EAST RESTAURANT, 245 καθισμάτων, μοναχικό κτίριο, μεγάλο πάρκινγ, No Delivery, ανοιχτό από 6πρωί με 9:30βράδυ, εισπράξεις $120,000/μήνα, **τιμή $500,000**

27) EAST OF MONTREAL 20 λεπτά, Restaurant 65 καθισμάτων + 40 terasse, γωνιακό, μεγάλο πάρκινγκ, εισπράξεις 60,000 τον μήνα, τιμή 195,000

28)**NORTH OF MONTREAL** PIZZERIA 85 καθισμάτων σε Πλάζα, ανοικτό 11 με 10, εισπράξεις $75,000, τιμή 300,000, προσφορές

29)**MONTREAL EAST FAST FOOD RESTAURANT** 85 καθισμάτων, γωνιακό, κοντά σε σχολεία και μεγάλης κυκλοφορίας δρόμους, τιμή $185,000

30) VERDUN RESTAURANT 100 καθισμάτων + τεράς, γωνιακό, εισπράξεις $50.000/μήνα, τιμή $160,000

Αν έχετε κτίριο με Restaurant και αντιμετωπίζετε δυσκολίες αναχρηματοδότησης, ή αγοράς σας βοηθούμε στην απόκτηση 1ης και 2ης υποθήκης.

Αγοράζοντας μέσω του PETER PITSAKIS σας προσφέρουμε:

(α) Ελευθερία 30 ημερών. Ελέγξετε όσα αναφέρονται στους όρους πώλησης για να δεχτείτε ή να ακυρώσετε την προσφορά.

(β) Ασφάλεια. Σας παρέχουμε προσωπική και πλήρη εξυπηρέτηση και δάνειο για να αυξήστε την προκαταβολή σας.

Τηλεφωνείστε μου για λεπτομέρειες.
FINANCING AVAILABLE

31) Κοντά στο Valleyfield. RESTAURANT 100 καθισμάτων + μεγάλο terrasse, μεγάλο πάρκινγκ. Φθηνό ενοίκιο. Εισπρ. $65,000 το μήνα. Τιμή $290,000. Προκατ. $150,000.

32)**ST-ANNE DE BELLEVUE** Restaurant, 100 καθισμάτων με Terasse, δίπλα στο ποτάμι, εισπράξεις $40,000, τιμή $130,000. Ευκαιρία

33) **LABELLE PROVINCE RESTAURANT** very busy location, 47 καθισμάτων, εισπράξεις 23,000 το μήνα, τιμή 80,000

34)**EAST OF MONTREAL RESTAURANT,** 94 καθισμάτων + 30 terasse, εισπράξεις 55,000 τον μήνα, ανακαινισμένο, τιμή $195,000

35)SOUTH SHORE, Εμπορικό κτίριο, αποτελούμενο από 3 καταστήματα, Μικρή Πλάζα, εκτίμηση πολιτείας $378,800, πωλείται μόνο $365,000. Ευκαιρία

36)**MONTREAL EAST, RESTAURANT** 80 καθισμάτων, γωνιακό, εισπράξεις $57,000/μήνα, ανακαινισμένο, τιμή $225,000

37) EAST OF MONTREAL RESTAURANT, 96 καθισμάτων, PIZZERIA, μοναχικό κτίριο, πάρκινγκ, εισπράξεις $45.000/μήνα, πωλείται με το κτίριο $300.000. Ευκαιρία.

38)**Κοντά στο West Island,** RESTAURANT BUSINESS και Μπάρα με 10 poker machines, **μεγάλος χώρος σταθμεύσεως**, μοναχικό κτίριο, μεγάλο τεράς, καλό ενοίκιο, τιμή $400,000

39)**WEST ISLAND RESTAURANT**, 400 καθισμάτων στην λίμνη, εισπράξει 200,000/μήνα, λειτουργεί 8 μήνες τον χρόνο, άριστη επιχείρηση, πωλείται με το κτίριο $1,500.000

40)**MONTREAL WEST:** Top Location, LA BELLE PROVINCE, εισπράξεις 75,000/μήνα, μεγάλο πάρκινγκ, τιμή $250,000, κάντε προσφορές, ευκαιρία

41)**ST-HYACINTHE** Restaurant, 180 καθισμάτων με το κτίριο, εισπράξεις 52,000 το μήνα, χωρίς delivery, διαθέτει άδεια για νυχτερινό κέντρο και Show. $350,000 προσφορές

42)**WEST OF MONTREAL RESTAURANT**, 80 καθισμάτων, άρρωστος ο ιδιοκτήτης, μεγάλες προοπτικές, εισπράξεις $15,000 τον μήνα, τιμή $60,000

43) RESTAURANT PIZZERIA σε κεντρικό δρόμο, φτηνό ενοίκιο, μεγάλη λίστα, εισπράξεις $480,000/χρόνο, **τιμή μόνο $120,000**

44) RESTAURANT σε χωριό, Μοναχικό κτίριο, μεγάλο Πάρκινγκ, φτηνό ενοίκιο, εισπράξεις 780.000/χρόνο, ανοιχτό 11πρωί με 9 βράδυ, No Delivery, τιμή $125,000

45)**PIZZERIA RESTAURANT** σε πλάζα, εισπράξεις 32,000/μήνα, ευκαιρία για περισσότερα, φτηνό ενοίκιο, τιμή μόνο 90,000

46)**RESTAURANT** σε χωριό, γωνιακό, ξένος ιδιοκτήτης, μεγάλες προοπτικές, τιμή $65,000, 25 λεπτά Ανατολικά του Μόντρεαλ.

47)RESTAURANT 225 καθισμάτων, μέ ή χωρίς το κτίριο, εισπράξεις πάνω από 2 εκατομμύρια τον χρόνο, **τιμή $695,000**

48) Κοντά στο **Ste-Eustache** πολύ καλή **Pizzeria, 85 καθισμάτων**, εισπράξεις $900.000/χρόνο, τιμή $325,000. Ευκαιρία

49)RESTAURANT 190 καθισμάτων, εισπράξεις 90.000, γωνιακό με parking 4 χρόνων, πωλείται με το κτίριο, 725,000. Ευκαιρία

50)**Ευκαιρία Restaurant**, 5 ημέρες ανοιχτό, εισπράξεις $40,000, τιμή μόνο 100,000 τοις μετρητοίς

51) MONTREAL RESTAURANT 125 καθισμάτων με τεράς, γωνιακό, εισπράξεις $50.000/μήνα, με το κτίριο που συμπεριλαμβάνει 3 διαμερίσματα, $600,000 ευκαιρία.

52)**PLAZA,** με 5 καταστήματα, καθαρές εισπράξεις $2,300/μήνα καθαρά. Πωλείται $365,000.

53)**MONTREAL EAST RESTAURANT** 95 καθισμάτων, ανοιχτό 11/πρωί με 8/βράδυ, τιμή $100,000.

54)**MONTREAL RESTAURANT** 80 καθισμάτων, κεντρικός δρόμος, ανοιχτό 8/πρωί με 9/βράδυ, εισπράξεις 45,000/μήνα, τιμή $165,000. Προσφορές

55)**LAVAL RESTAURANT** LA BELLE PROVINCE, εισπράξεις $50,000/μήνα, μοναχικό κτίριο, καλή τοποθεσία, ευκαιρία, τιμή $185,000

56)**BROSSARD Restaurant** με terasse, 240 καθισμάτων, μεγάλο πάρκινγκ, εισπράξεις 80,000. Τιμή $375,000

57)**RESTAURANT** σε χωριό, απέναντι από εκκλησία, εισπράξεις $35,000/μήνα, τιμή $250,000. Ευκαιρία

58)**MONTREAL RESTAURANT,** 140 καθισμάτων, 50% delivery, εισπράξεις πάνω από $2.000.000 τον χρόνο, ευκαιρία να κάνετε χρήματα. Πάρτε με τηλέφωνο.

59)**MONTREAL EAST RESTAURANT,** 125 καθισμάτων, γωνιακό, εισπράξεις $55,000/μήνα, ανοίγει 10/πρωί με 11/βράδυ, τιμή $200,000

60)**FAST FOOD RESTAURANT** 130 καθισμάτων, εισπράξεις 70,000/μήνα, τιμή $185,000. Ευκαιρία

•Εμπειρία από το 1972 σε ότι αφορά πώληση ή αγορά ακινήτων ή επιχείρησης

•Call Peter Pitsakis to make money

•Χρειαζόμαστε για πώληση Restaurant μέ ή χωρίς το κτίριο

•Εάν ενδιαφέρεστε να αγοράσετε Restaurant μέ ή χωρίς κτίριο θα βρούμε το κατάλληλο και θα σας βοηθήσουμε να το αγοράστε με το καλύτερο τρόπο

KALAVRITA
ONEIRO
RESTO BAR
cuisine grecque
Υπό νέα πλέον διεύθυνση, το κατάστημα αποφάσισε ν' αλλάξει συνήθειες. Επισκεφτείτε μας και απολαύστε καθημερινά το σπιτικό μας φαγητό ή πάρτε το μαζί σας στο σπίτι σας. Για τους λάτρες της ελληνικής κουζίνας, σας κάνουμε γνωστό ότι σερβίρουμε:
*Γίδα βραστή - Κάθε Τρίτη
*Γουρουνοπούλα στη σούβλα - κάθε Παρασκευή
*Κοκορέτσι ή Κοντοσούβλι - κάθε Σάββατο
Κάθε Τρίτη, Παρασκευή και Σάββατο ξεφαντώνουμε με Bouzouki Nights
Τώρα διαθέτουμε τα δορυφορικά κανάλια NOVA 1 και NOVA 2
991 OGILVY AVENUE
MONTRÉAL, QUÉBEC
TEL.: 514-270-9636

EXTERMINATION
FALCON
PEST CONTROL
Καταστήματα - Επιχειρήσεις - Σπίτια
*Γραπτή εγγύηση
*Διαθέτουμε αυτοκίνητα χωρίς διακριτικά
*Δωρεάν εκτίμηση
Πωλούμε προϊόντα μεγάλης αποτελεσματικότητας
Ραντίζουμε και εξωτερικά, για βλαβερά έντομα κήπου, όπως αράχνες και άλλα ζωύφια
Άδεια του Υπουργείου Περιβάλλον τος και του Δήμου του Μόντρεαλ
Εξυπηρετούμε το Μόντρεαλ και όλες τις γύρω περιοχές
(514) 376-6585
5952 Jean Talon East

Ψηφίστηκε και ο εφαρμοστικός νόμος έπειτα από θυελλώδη συνεδρίαση με φόντο τα επεισόδια

Αθήνα Με 155 «ναι» επί της αρχής πέρασε την Πέμπτη ο εφαρμοστικός νόμος του Μεσοπρόθεσμου Πλαισίου, έπειτα από μια θυελλώδη συνεδρίαση της Βουλής, κατά την οποία τα κόμματα της αντιπολίτευσης άσκησαν δριμεία κριτική στην κυβέρνηση για τα πρωτοφανή επεισόδια στην πλατεία Συντάγματος. «Όχι» επί της αρχής ψήφισε η ΝΔ, όπως και η Έλσα Παπαδημητρίου, η οποία την Τετάρτη υπερψήφισε το Μεσοπρόθεσμο. Καταψήφισε τα άρθρα για τις αποκρατικοποιήσεις η βουλευτής του ΠΑΣΟΚ Χρύσα Αράπογλου, ενώ τα συγκεκριμένα άρθρα ψηφίσθηκαν και από τους βουλευτές της ΝΔ, πλην των Π.Καμμένου και Σπ.Γαληνού, που είπαν «όχι» σε όλα, κόντρα στην κομματική γραμμή.

Κόντρα Σαμαρά - Βενιζέλου για τις 180 ψήφους για το Μνημόνιο 2.

Ο εφαρμοστικός νόμος πήρε 155 «ναι», 136 «όχι» και πέντε «παρών», έπειτα από ονομαστική ψηφοφορία με αιτήματα του ΚΚΕ και του ΛΑΟΣ.

«Όχι» επί της αρχής ψήφισε η ΝΔ. Επί των άρθρων ψήφισε «ναι» σε 21 από τα 49 άρθρα.

«Όχι» επί της αρχής και επί των άρθρων ψήφισαν όλα τα άλλα κόμματα της αντιπολίτευσης.

Η βουλευτής Θεσσαλονίκης Χρύσα Αράπογλου ψήφισε «ναι» επί της αρχής, αλλά καταψήφισε τα άρθρα από 1 έως 9 και το 14, που αφορούν στις αποκρατικοποιήσεις. Επίσης, άφησε αιχμές για τη διαδικασία λέγοντας ότι δεν της δόθηκε η δυνατότητα να μιλήσει.

Αποχώρησε την ώρα της ψηφοφορίας ο βουλευτής της ΝΔ Πάνος Καμμένος διαμαρτυρόμενος γιατί δεν είχε χρόνο να αναπτύξει τις απόψεις του σε σχέση με το Μεσοπρόθεσμο.

«Όχι» επί της αρχής ψήφισε η βουλευτής Αργολίδας Έλσα Παπαδημητρίου. Επί των άρθρων ψήφισε «όχι» στα άρθρα από 27 έως 36.

Ο βουλευτής της ΝΔ Σπύρος Γαληνός καταψήφισε το νομοσχέδιο, κόντρα στην κομματική γραμμή, λέγοντας ότι αμφισβητεί την ικανότητα της κυβέρνησης να το εφαρμόσει.

Νωρίτερα στην ομιλία του ο πρόεδρος της ΝΔ Αντώνης Σαμαράς ανέφερε πως αν η κυβέρνηση ζητήσει την ψήφιση του Μνημονίου 2 από 180 βουλευτές, θα είναι σαν να οδηγεί την χώρα σε εκλογές.

Πρόσθεσε ότι αν και η ΝΔ βρίσκεται μπροστά στις δημοσκοπήσεις, δέχθηκε να συμμετέχει σε κυβέρνηση εθνικής ενότητας. Η φράση αυτή προκάλεσε την αντίδραση του Ευάγγελου Βενιζέλου, ο οποίος την χαρακτήρισε ατυχή και δήλωσε διατεθειμένος να την ξεχάσει.

Επίσης, έκανε αναφορά στα πρωτοφανή επεισόδια που εκτυλίχθηκαν την Τετάρτη στο κέντρο της Αθήνας κάνοντας λόγο για «περίεργες σκηνές που μυρίζουν κάτι χειρότερο από ανικανότητα, μυρίζουν παρακράτος».

Ο κ. Σαμαράς ζήτησε εξηγήσεις από τον υπουργό Προστασίας του Πολίτη Χρήστο Παπουτσή. «Αν δεν μπορείτε να ελέγξετε μικρές ομάδες ελάχιστων κουκουλοφόρων πώς θα ελέγξετε το έλλειμμα και το χρέος;», διερωτήθηκε ο κ. Σαμαράς απευθυνόμενος στα κυβερνητικά έδρανα και κατέληξε: «Είστε τελικά λίγοι πολύ λίγοι».

Απαντώντας στον κ. Σαμαρά ο αντιπρόεδρος της κυβέρνησης και υπουργός Οικονομικών Ευάγγελος Βενιζέλος σχολίασε ότι ο πρόεδρος της ΝΔ θέλει να κεφαλαιοποιήσει τις δημοσκοπήσεις και συμπλήρωσε: «Σήμερα ο κ. Σαμαράς εμφανίστηκε στη Βουλή με πολύ μεγάλη άνεση και αυτοπεποίθηση. Αυτό οφείλεται στο γεγονός ότι χθες ψηφίσαμε το μεσοπρόθεσμο και η χώρα υπάρχει σήμερα δημοσιονομικά, είναι αξιόπιστη και μπορεί να συνεχίσει η κυβέρνηση τη σκληρή διαπραγμάτευση για το μέλλον της χώρας μας».

Ακολούθως, κάλεσε τον πρόεδρο και τους βουλευτές της ΝΔ να αναλογιστούν «τί θα έλεγαν σήμερα αν είχε καταψηφιστεί χθες το μεσοπρόθεσμο πρόγραμμα».

«Τι θα έλεγε σήμερα ο κ. Σαμαράς αν είχε απορριφθεί το μεσοπρόθεσμο. Τί θα έλεγε στον ελληνικό λαό; Τι θα έλεγε στους καταθέτες, στις τράπεζες; Τι θα έλεγε στους ανέργους; Τι θα έλεγε στην Ευρώπη; Στους εταίρους μας; Ποιος θα καλούσε σήμερα τον πρόεδρο της ΝΔ; Ποιος θα τον δεχόταν; Τι θα του έλεγε;».

Αναφερόμενος στα χθεσινά επεισόδια ο υπουργός Προστασίας του Πολίτη Χρήστος Παπουτσής ανέφερε ότι η Κερατέα ήταν η προθέρμανση για ό,τι ακολούθησε στο Σύνταγμα, προσθέτοντας ότι όλη την προηγούμενη περίοδο οι διαδηλώσεις στην πλατεία Συντάγματος ήταν φιλειρηνικές και δεν είχε γίνει καμία επιχείρηση από τα ΜΑΤ.

Απευθυνόμενη στον κ. Παπουτσή αναφορικά με τα επεισόδια στο Σύνταγμα, η γγ της ΚΕ του ΚΚΕ Αλέκα Παπαρήγα είπε: «Ή είστε αφελής ή συγκαλύπτετε».

ΠΑΣΟΚ και ΝΔ φόνευσαν οικονομικά και ουσιαστικά τη χώρα, είπε ο Γ.Καρατζαφέρης.

Από τύχη δεν θρηνούμε θύματα από τα επεισόδια της Τετάρτης, δήλωσε από το βήμα της Βουλής ο πρόεδρος της ΚΟ του ΣΥΡΙΖΑ Αλέξης Τσίπρας, εγκαλώντας τον υπουργό Προστασίας του Πολίτη Χρήστο Παπουτσή που δεν ανακοίνωσε ούτε μια κύρωση κατά αστυνομικών που άσκησαν βία χωρίς λόγο. «Η γραμμή άμυνας περιφρούρησης της Βουλής φτάνει μέχρι του Μπαϊρακτάρη και το Θησείο;» αναρωτήθηκε ο κ. Τσίπρας.

Με τον εφαρμοστικό νόμο η χώρα μπαίνει σε μεγαλύτερη κρίση, είπε η Ντόρα Μπακογιάννη.

2189216 CANADA INC
ALUMINIUM DI FRANCO 2000
9875, du PARC-GEORGES Ave.
MONTREAL-NORD QC
Επικοινωνήστε με τον SPIROS ROUSSOS
ΚΑΤΑΣΚΕΥΑΖΟΥΜΕ
●ΑΛΟΥΜΙΝΕΝΙΑ ΠΑΡΑΘΥΡΑ CASEMENT
●ΑΛΟΥΜΙΝΕΝΙΑ ΣΥΡΟΜΕΝΑ ΠΑΡΑΘΥΡΑ
●STEEL DOORS ΟΛΩΝ ΤΩΝ ΣΧΕΔΙΩΝ
●ΣΥΡΟΜΕΝΕΣ ΠΟΡΤΕΣ ΑΛΟΥΜΙΝΕΝΙΕΣ
●ΕΡΓΑΣΙΑ ΥΠΨΗΛΗΣ ΠΟΙΟΤΗΤΑΣ
Ο κ. Σπύρος Ρούσσος συνιστά για μια ακόμα φορά να βοηθάμε και να υποστηρίζουμε τις Κοινότητές μας και τα Ελληνικά μας Σχολεία.
ΤΟΠΟΘΕΤΗΣΗ & CASH & CARRY
ΔΩΡΕΑΝ ΕΚΤΙΜΗΣΗ
Τηλ.: 514.321-5858 - Φαξ: 514.321-4034
www.alum.difranco.pj.ca

625 boul. De la Cote-Vertu,
St-Laurent, Qc H4L 1Y1
Τηλ.: 514-333-5890
cel: 514.969.9944
jkotopoulis@gmail.com
LES IMMEUBLES MW INC.
COURTIER IMMOBILIER AGRÉÉ
25 χρόνια πείρα
YIANNOULA "JEANNIE" KOTOPOULIS
VILLE ST-LAURENT
1) St. Laurent Condo 6 δωματίων, 3 κρεβ/ρες 2 μπάνια, 1 garage, σε πολύ καλή περιοχή. Χαρά μου να σας το δείξω
VILLE ST-LAURENT
2) Nouveau St. Laurent περιοχή Bois Franc, Ωραιότατο Town House, like Condo, Semi Detached, 7 δωματίων, 3 κρεβ/ρες + Mezanine, σε γωνιακό οικόπεδο, κτισμένο το 2005, θερμαινόμενη εντός εδάφους πισίνα, διακόσμηση εξωτερικών χώρων από επαγγελματία, open concept. Κουζίνα με counter από γρανίτη. Μην το χάσετε, γιατί θα χάσετε!
VILLE ST-LAURENT
3) Ville st. Laurent Cottage, μοναχικό 8 δωματίων, 4 κρεβ/ρες 2+1 μπάνια, με Play Room, 1 κλειστό garage και 4 drive way. Αλλαγή σκεπής πριν 5 χρόνια. Διαθέτει και 3 ½ Bachelor, ενοικιασμένο προς $620. Ανακαινισμένη κουζίνα, καινούργια παράθυρα και πόρτες. $399.500
CARTIERVILLE
4. CARTIERVILLE Μεγάλο Ντούπλεξ με 2 6 ½ και 2 ½ε Bachelor, τελειωμένο Υπόγειο με Τζάκι. Ηλεκτρική θέρμανση, διπλό γκαράζ, πισίνα εντός εδάφους. Πολύ καλή περιοχή με πολλά πάρκα.

SPORTS BEAT

Chris Adamopoulos, B.Ed, M.Ed
chris.sportech@gmail.com

MATCH FIXING COULD CRIPPLE GREECE'S SUPER LEAGUE

Champions Olympiacos and at least four other Super League clubs are threatened with relegation due to the match-fixing scandal gripping Greek football since last Wednesday. Football prosecutor Andreas Fakos made it clear on Friday that any club found to be involved in the scandal would have to be relegated according to the rulebook. Fakos told a radio interview in Greece that there are two crimes that concern the sports justice, and they are bribery and betting. "If the clubs are found guilty, then the law provides for relegation," he stated. Fakos added that he is expecting a copy of the case documents in order to decide who will be summoned and charged as far as the sports side of the scandal is concerned. The clubs implicated to date in the scandal with incriminating evidence according to the prosecutor's report are Olympiacos Piraeus, Olympiacos Volou, Kavala, Kerkyra and Asteras Tripolis from the Super League, as well as more than half of the second division sides and several from the third. Kavala is also at risk of getting charged for giving banned substances to their players this season, as the club's owner appears to have admitted in a tapped conversation.

Olympiacos and Super League president Vangelis Marinakis, who is charged with participating in a criminal gang and assisting with serial bribery, stated on Friday that the case does not concern him or the club. "The same propaganda networks that started a war against Olympiacos last February are continuing their war against us now," stated Marinakis during the presentation of Olympiacos's new signing, Ljubomir Fejsa. Marinakis and the other 67 people listed by the prosecutor as involved in the case have been forbidden from leaving the country. Meanwhile the Hellenic Football Federation (EPO) decided on the same day to sack Yiannis Papadopoulos, its employee who is among the five men police has issued an arrest warrant for. EPO also decided to put five referees under suspension for their alleged involvement, while it is said that Olympiacos defender Avraam Papadopoulos and Under-21 national coach Giorgos Georgiadis will have no future in the national teams anymore. One of the aspects of the scandal involved Manchester City's Europa League game with Aris in spring. One of Aris's players, Costas Mendrinos, is heard to suggest that he was going to ensure that Aris would be the team to kick off the game, an event that those in the know would bet on in advance with odds of 19 to 10, the prosecutor's report suggested. *(SIG)*

MONEY LANDERING SOCCER SCANDAL ABOUT TO ERUPT

Fresh revelations concerning money laundering and tax evasion in Greek soccer come to light while more conversations among suspects of the match-fixing scandal emerge from the prosecutor's files. A sports newspaper reported on Saturday that a new list of no fewer than 170 people, including several of those accused in the match-fixing case, will become public, concerning legalization of money from fraud, blank contracts and tax evasion. Goal News suggested that this new case involves club officials who tried to launder the money they had obtained from such activities as the illegal betting revealed by the match-fixing case, and forced players to sign blank contracts (with nominal fees) so as to pay their salaries under the table and give next to nothing to the tax authorities. In one such instance, the contract a players signed contained nothing more than his monthly salary at just 800 euros, which meant that the 45 percent tax the club had to pay was reduced to a bare minimum, given that real salaries run up to thousands of euros. Meanwhile police have arrested one more man in connection with the match-fixing scandal. Vassilis Geortsiakos, an illegal bookmaker according to the prosecutor, was taken into custody late last Friday. The new dialogues among suspects that emerged on Saturday are showing that two more Aris players, apart from Costas Mendrinos are implicated. One of them is said to have been betting against his own team. One of the men arrested, who is a club president, threatened to have whistle-blowing lawyer Alexis Kougias attacked to inflict injuries to him. These dialogues have not yet been confirmed by the prosecutor though. The investigation by the authorities in the suspects' bank accounts has revealed deposits of no less than 550 million euros in the account of an unnamed club official, while a player implicated had deposits of 15 million euros, without being a highly-paid star. Sources suggest that this player is not Avraam Papadopoulos of Olympiacos. *(AN)*

RIO BEHIND IN 2014 WORLD CUP PREPARATIONS

Brazil has fallen behind with its preparations for the 2014 World Cup and faces a battle to build new stadiums, airports and transport links in time for the event, FIFA Secretary General Jerome Valcke said last Friday. "I won't say that Brazil started too late (but) we are not advanced in Brazil," he told an audience in Russia, which will host the subsequent tournament in 2018. "We don't have stadiums, we don't have airports, we don't have a national transportation system in place," he said during a keynote address to a football forum in Moscow. Brazil, the most successful World Cup nation with five victories, has been much-criticized for its preparations since winning the rights to host its first tournament since 1950. A new stadium for largest city Sao Paulo has already been ruled out as a venue for 2013 dress rehearsal the Confederations Cup, while cost increases have hampered new building plans. "To deliver stadiums is the most important part... it's a lot of work. The Sao Paulo stadium is definitely not a World Cup stadium and that is why it is closed," Valcke said. Valcke, effectively FIFA's number two and widely credited with the success of last year's tournament in South Africa, told the Moscow audience that Russia should aim to be ready by 2016 — two years before the tournament starts. He declined to comment directly on the cash-for-votes scandal that surrounded FIFA's recent presidential election, adding only that it was "nice to talk about football" for a change.

Alexei Sorokin, chief executive of Russia's World Cup organizing committee, told the forum the 2016 deadline was "absolutely realistic", despite having to build or renovate every stadium. "We have to build a lot. We have never hid the fact that we do not have a single stadium that is up to FIFA standards," he said. Russia has nominated 13 host cities for the event, a figure that will eventually be reduced, while estimating the total bill for new infrastructure at $10 billion. Sorokin said the $10 billion would come from private investors as well as state funds, adding that a portion of the total had already been budgeted under existing government plans to improve Russian infrastructure. "We are motivating stadium owners to attract as much private investment as possible. It is meant to be profitable," he said. He played down fears about racism in Russia as "not representative of the general mood" but admitted it was "difficult to control". Brazilian former World Cup winner Roberto Carlos, who signed for Russian club Anzhi Makhachkala in February, was the target of banana-throwing at a league match earlier this week. *(CP)*

VETTEL WINS 6TH F1

Red Bull's Formula One world champion Sebastian Vettel turned the European Grand Prix into a stroll in the Spanish sunshine on Sunday as he racked up his sixth victory in eight races this season. Taking the chequered flag 10.8 seconds ahead of Ferrari's Fernando Alonso, who at least gave the home crowd something to be excited about, the 23-year-old German was dominant from pole to finish. "This is the best one so far," he shouted over the team radio after he crossed the line, even if millions of spectators might disagree after an afternoon with fewer thrills than in a single lap of the Canadian race two weeks ago. Vettel is now 77 points clear of McLaren's Jenson Button and his own Australian team mate Mark Webber, who finished a solitary third and 27.2 seconds down the road, in the championship. The German's 16th career triumph put him level with British great Stirling Moss in the all-time winners' list and means the champion now has such an advantage that he can be sure of leading the championship to the end of August even without scoring another point. The young driver has dropped just 14 points so far this year, beaten only twice and finishing second on both of those occasions. McLaren's Lewis Hamilton, who beat Vettel in China in April, stayed out of trouble after two controversial races and banked solid points in fourth place after starting third but losing out to both Ferraris going into the first corner. Ferrari's Felipe Massa was fifth with Button, the winner of the Montreal epic, sixth. *(Reuters)*

ΘΡΗΣΚΕΥΤΙΚΗ ΣΕΛΙΔΑ

ΚΥΡΙΑΚΗ 3 ΙΟΥΛΙΟΥ
Γ' ΜΑΤΘΑΙΟΥ
Απόστ.: Ρωμ. ε' 1-10
Ευαγγ.: ΜΑΤΘ. στ' 22-33

Ο ΑΠΟΣΤΟΛΟΣ

(Κείμενο): *Δικαιωθέντες ουν εκ πίστεως ειρήνην έχομεν προς τον Θεόν δια του Κυρίου ημών Ιησού Χριστού, δι' ου και την προσαγωγήν εσχήκαμεν τη πίστει εις την χάριν ταύτην εν η εστήκαμεν, και καυχώμεθα επ' ελπίδι της δόξης του Θεού.*

Ου μόνον δε, αλλά και καυχώμεθα εν ταις θλίψεσιν, ειδότες ότι η θλίψις υπομονήν κατεργάζεται, η δε υπομονή δοκιμήν, η δε δοκιμή ελπίδα, η δε ελπίς ου καταισχύνει, ότι η αγάπη του Θεού εκκέχυται εν ταις καρδίαις ημών δια Πνεύματος Αγίου του δοθέντος ημίν.

Έτι γαρ Χριστός όντων ημών ασθενών κατά καιρόν υπέρ ασεβών απέθανε.

Μόλις γαρ υπέρ δικαίου τις αποθανείται· υπέρ γαρ του αγαθού τάχα τις και τολμά αποθανείν.

Συνίστησι δε την εαυτού αγάπην εις ημάς ο Θεός, ότι έτι αμαρτωλών όντων ημών Χριστός υπέρ ημών απέθανε.

Πολλώ ουν μάλλον δικαιωθέντες νυν εν τω αίματι αυτού σωθησόμεθα δι' αυτού από της οργής.

Ει γαρ εχθροί όντες κατηλλάγημεν τω Θεώ δια του θανάτου του υιού αυτού, πολλώ μάλλον καταλλαγέντες σωθησόμεθα εν τη ζωή αυτού·

Ου μόνον δε, αλλά και καυχώμενοι εν τω Θεώ δια του Κυρίου ημών Ιησού Χριστού, δι' ού νυν την καταλλαγήν ελάβομεν.

(Μετάφραση): Αφού, λοιπόν, ελάβομεν την δικαίωσιν δια της πίστεως, έχομεν ειρήνην με τον Θεόν δια μέσου του Κυρίου ημών Ιησού Χριστού. Αυτός δια της πίστεώς μας, μας έχει φέρει εις την περιοχήν της χάριτος, εις την οποίαν έχομεν πλέον σταθή και εδραιωθή και καυχώμεθα με την βεβαίαν ελπίδα, ότι θα απολαύσωμεν την δόξα του Θεού. Δεν καυχώμεθα δε μόνον δια την χάριν, που ελάβομεν και την δόξαν που θα απολαύσωμεν, αλλά και δια τας θλίψεις, επειδή γνωρίζομεν καλά, ότι η θλίψις εργάζεται σιγά-σιγά και φέρει ως πολύτιμον αγαθόν την υπομονήν, η δε υπομονή έχει ως καρπόν της την δοκιμασμένην αρετήν, η δε δοκιμασμένη αρετή φέρει την σταθεράν ελπίδα προς τον Θεόν. Αυτή δε η ελπίς, διότι δεν διαψεύδεται ποτέ, δεν εντροπιάζει και δεν απογοητεύει αυτόν που την έχει. Δεν μας εντροπιάζει δε, διότι η αγάπη του Θεού έχει πλουσία χυθή και πλημμυρίσει τας καρδίας μας με το Αγιον Πνεύμα, το οποίον μας εδόθη ως προκαταβολή και ως απαρχή των υψίστων δωρεών, τας οποίας έχομεν βεβαίαν την ελπίδα, ότι θα λάβωμεν από τον Θεόν. Η άπειρος δε αυτή αγάπη και συγκατάβασις του Θεού προς ημάς εφάνη και εκ του υψίστου γεγονότος, ότι καθ' ον χρόνον ημείς ήμεθα ασθενείς πνευματικώς, αμαρτωλοί και ένοχοι, ο Χριστός εις τον κατάλληλον καιρόν, που είχεν ορίσει με την πρόγνωσίν του ο Θεός, απέθανεν επί του σταυρού, δια να σώση με την λυτρωτικήν του θυσίαν τους ασεβείς. Μεγίστη όντως η αγάπη του Θεού. Διότι μόλις και μετά δυσκολίας θα υπάρξη άνθρωπος να θυσιασθή δια κάποιον δίκαιον. Δια τον αγαθόν ίσως και να τολμήση κανείς να αποθάνη. Ο Θεός όμως δεικνύει και επιβεβαιώνει κατά ένα τρόπον αναντίρρητον την αγάπην του προς ημάς εκ του γεγονότος ότι, ενώ ημείς ήμεθα αμαρτωλοί, ο Χριστός εθυσιάσθη προς χάριν ημών. Πολύ περισσότερον, λοιπόν, τώρα που ελάβομεν την δικαίωσιν με το αίμα της θυσίας του, θα σωθώμεν ασφαλώς δι' αυτού από την μέλλουσαν οργήν. Διότι εάν, ενώ ήμεθα εχθροί, εσυμφιλιώθημεν με τον Θεόν δια του σταυρικού θανάτου του Υιού του, πολύ περισσότερον τώρα, που έχομεν συμφιλιωθή, θα σωθώμεν δια μέσου του ζώντος αιωνίως πλησίον του Θεού Κυρίου, αρχιερέως και μεσίτου ημών Ιησού Χριστού. Και όχι μόνον θα σωθώμεν, αλλά απολαμβάνοντες από τώρα τας ευεργεσίας του Θεού, καυχώμεθα εν αυτώ δια μέσου του Κυρίου ημών Ιησού Χριστού, δια του οποίου τώρα επήραμεν δωρεάν την συμφιλίωσίν μας με τον Θεόν.

ΕΥΑΓΓΕΛΙΟΝ

(Κείμενο): *Ο λύχνος του σώματός εστιν ο οφθαλμός· εάν ουν ο οφθαλμός σου απλούς ή(είναι), όλον το σώμα σου φωτεινόν έσται· εάν δε ο οφθαλμός σου πονηρός ή(είναι), όλον το σώμά σου σκοτεινόν έσται. Ει ουν το φως το εν σοι σκότος εστί, το σκότος πόσον;*

Ουδείς δύναται δυσί κυρίοις δουλεύειν· ή (εάν) γαρ τον ένα μισήσει και τον έτερον αγαπήσει, ή ενός ανθέξεται και του ετέρου καταφρονήσει. Ου δύνασθε Θεώ δουλεύειν και μαμωνά.

Δια τούτο λέγω υμίν, μη μεριμνάτε τη ψυχή υμών τι φάγητε και τι πίητε, μηδέ τω σώματι υμών τι ενδύσησθε· ουχί η ψυχή πλείον εστι της τροφής και το σώμα του ενδύματος;

Εμβλέψατε εις τα πετεινά του ουρανού, ότι ου σπείρουσιν ουδέ θερίζουσιν ουδέ συνάγουσιν εις αποθήκας, και ο πατήρ υμών ο ουράνιος τρέφει αυτά· ουχ υμείς μάλλον διαφέρετε αυτών;

Τις δε εξ υμών μεριμνών δύναται προσθείναι επί την ηλικίαν αυτού πήχυν ένα;

Και περί ενδύματος τι μεριμνάτε; Καταμάθετε τα κρίνα του αγρού πως αυξάνει· ου κοπιά ουδέ νήθει· Λέγω δε υμίν ότι ουδέ Σολομών εν πάση τη δόξη αυτού περιεβάλετο ως εν τούτων.

Ει δε τον χόρτον του αγρού, σήμερον όντα και αύριον εις κλίβανον βαλλόμενον, ο Θεός ούτως αμφιέννυσιν, ου πολλώ μάλλον υμάς, ολιγόπιστοι;

Μη ουν μεριμνήσητε λέγοντες, τι φάγωμεν ή τι πίωμεν ή τι περιβαλώμεθα;

Πάντα γαρ ταύτα τα έθνη επιζητεί· οίδε γαρ ο πατήρ υμών ο ουράνιος ότι χρήζετε τούτων απάντων.

Ζητείτε δε πρώτον την βασιλείαν του Θεού και την δικαιοσύνην αυτού, και ταύτα πάντα προστεθήσεται υμίν.

(Μετάφραση): Ο λύχνος, που φωτίζει και εξυπηρετεί το σώμα, είναι το μάτι (λύχνος δε που φωτίζει την ψυχήν είναι ο νους, το λογικόν που σας έχει δώσει ο Θεός). Εάν λοιπόν το μάτι είναι γερό και καθαρό, όλον το σώμα θα φωτίζεται, θα είναι φωτεινόν (έτσι θα φωτίζεται και η ψυχή σου, εάν ο νους και η καρδία σου δεν έχουν τυφλωθή από την προσκόλλησιν εις τους επιγείους θησαυρούς). Εάν όμως το μάτι σου είναι κατεστραμμένον και ανίκανον να ίδη το φως, όλο το σώμα σου θα είναι βυθισμένο εις το σκοτάδι. Εάν λοιπόν το φως, που σου έδωκεν ο Θεός (ο νους δηλαδή και η συνείδησις, εξ αιτίας της προσκολλήσεως εις τα υλικά αγαθά), είναι σκοτάδι, τότε το ηθικό σκοτάδι της ψυχής σου πόσον πυκνόν και αδιαπέραστον θα είναι; Κανείς δεν ημπορεί να υπηρετή συγχρόνως δύο κυρίους· διότι ή θα μισήση τον ένα και θα αγαπήση τον άλλον ή θα προσκολληθή εις τον ένα και θα καταφρονήση τον άλλον. Και σεις δεν είναι δυνατόν να υπηρετήτε τον Θεόν και τον πλούτον· ή θα αγαπήσετε τον Θεόν και θα περιφρονήσετε τους επιγείους θησαυρούς ή θα υποδουλωθήτε εις αυτούς και θα καταφρονήσετε τον Θεόν.

Δια τούτο ακριβώς και σας λέγω, μη φροντίζετε με στενοχωρίαν και αγωνίαν δια την ζωήν σας, δηλαδή δια το τι θα φάγετε και το τι θα πίετε, ούτε και δια το σώμα σας με τι θα ενδυθήτε. Δεν αξίζει η ζωή περισσότερον από την τροφήν και το σώμα από το ένδυμα; (ο Θεός, που σας έδωσε το πολυτιμότερον, δεν θα σας δώση και το κατώτερον;) Παρατηρήστε τα πτηνά του ουρανού και ίδετε ότι αυτά, ούτε σπέρνουν, ούτε θερίζουν, ούτε συγκεντρώνουν τροφάς εις αποθήκας. Και όμως ο Πατήρ σας ο ουράνιος τα τρέφει. Σεις δεν έχετε ασυγκρίτως μεγαλυτέραν αξίαν από αυτά; Ποιός δε από σας, όσας πολλάς και μεγάλας φροντίδας και αν καταβάλη, ημπορεί να προσθέση εις το ανάστημά του ένα πήχυν; Και περί του ενδύματος διατί φροντίζετε με τόσην ανησυχίαν και αγωνίαν; Παρατηρήστε με προσοχήν τα άνθη του αγρού, πως φυτρώνουν και πως αυξάνουν. Ούτε κοπιάζουν ούτε γνέθουν. Και όμως σας λέγω τούτο, ούτε και αυτός ο Σολομών με όλην του την βασιλικήν μεγαλοπρέπειαν και δόξαν δεν εφόρεσε ποτέ ένα τόσον περίλαμπρον ένδυμα ωσάν αυτό, με το οποίον περιβάλλεται ένα από τα ταπεινά αυτά άνθη. Εάν δε ο Θεός ενδύη με τόσην λαμπρότητα τα χορτάρια του αγρού, που σήμερα υπάρχουν και αύριον ρίπτονται εις τον φούρνον, δεν θα ενδύση πολύ περισσότερον σας, ολιγόπιστοι; Λοιπόν μη κυριευθήτε ποτέ από την ανήσυχον μέριμναν και μη λέγετε συνεχώς, τι θα φάγωμεν, ή τι θα πίωμεν, ή τι θα ενδυθώμεν; Διότι οι ειδωλολάτραι (που δεν γνωρίζουν τα αιώνια αγαθά και την στοργικήν πρόνοιαν του Θεού), επιζητούν αποκλειστικά και μόνον αυτά τα φθαρτά αγαθά. Σεις όμως μην κυριεύεσθε από τέτοιες μέριμνες, διότι ο Πατήρ σας ο ουράνιος γνωρίζει ότι έχετε ανάγκην από όλα αυτά, και σαν πανάγαθος, που είναι, θα σας τα δώση. Ζητείτε δε κατά πρώτον και κύριον λόγον την βασιλείαν του Θεού και την αρετήν που θέλει από σας ο Θεός, και όλα αυτά τα επίγεια αγαθά θα σας δοθούν μαζή με τα ανεκτίμητα αγαθά της βασιλείας των ουρανών.

ΜΕΤΑΦΡΑΣΗ: Ι.Θ. Κολιτσάρα

Η ΜΕΤΑΝΟΙΑ ΚΑΤΑ ΤΟΝ ΧΡΥΣΟΣΤΟΜΟ (Γ΄.)

Δ΄. Μετάνοια και χρόνος.

Για την μετάνοια δεν χρειάζεται μεγάλο διάστημα χρόνου. Εάν υπάρχει ζήλος και ορμή, αρκεί και μία στιγμή.

Ο Πέτρος αρνήθηκε τον Χριστό τρεις φορές. Έφθασε στο κατάντημα να φοβηθεί μια υπηρετριούλα. Κι όμως, την ίδια νύχτα που έπεσε, την ίδια και σηκώθηκε. Την ίδια νύχτα και την πληγή δέχτηκε και το φάρμακο. Και αρρώστησε και επανεύρε την υγεία του. Η πτώση του φοβερή· κανένα κακό δεν είναι ίσο με την άρνηση. Το αξίωμά του μεγάλο· ήταν απόστολος. Με ανθρώπινα κριτήρια συγγνώμη γι' αυτόν δεν υπήρχε. Κι όμως μέσα σε μία νύχτα βρήκε την θεραπεία.

Οι Νινευίτες καταδικάθηκαν αμετάκλητα από τον Θεό να καταστραφούν εντός τριών ημερών. Κι όμως μέσα σε τρεις μέρες κατόρθωσαν να εξαλείψουν τόσων αμαρτημάτων οργή[26].

«Δεν περιμένει ο Θεός να περάσει χρόνος από τη μετάνοια· είπες την αμαρτία σου, δικαιώθηκες· μετανόησες, ελεήθηκες. Δεν απομακρύνει την αμαρτία ο χρόνος, αλλ' ο τρόπος εκείνου που μετανοεί σβήνει την αμαρτία· είναι δυνατό να περάσει πολύς χρόνος και να μη επιτύχει κάποιος την σωτηρία· και άλλος πάλι μέσα σε λίγο χρόνο, αφού εξομολογηθεί ειλικρινά, ν' απαλλαχθεί από την αμαρτία»[27].

Έτσι ο μακάριος **Σαμουήλ**, αν και ανάλωσε πολύ χρόνο για να προσεύχεται να σωθεί ο Σαούλ, δεν πέτυχε τίποτα, διότι δεν τον βοήθησε ο τρόπος του Σαούλ.

Ενώ ο μακάριος **Δαυίδ**, που μετά τον έλεγχο του

ΣΥΝΕΧΕΙΑ ΣΤΗΝ ΣΕΛ 54

ORTHODOX CHRISTIAN FAITH

Suggestions? Comments? Please e-mail us at **orthodoxchristianfaith @ yahoo.ca**

How the Passions are Aroused

If we understand how the passions are aroused then we can find ways to keep them under control.

Fr. Dimitru Staniloae writes,

In all Orthodox spiritual writings we find the following sequence as the way in which the passions are aroused in every circumstance:

Satan puts a sinful thought into our mind, the so-called attack... It is the first appearance of the simple thought that we can commit this or that sinful deed. *It appears in the mind as a simple possibility. It isn't yet a sin, because we haven't yet taken a position in regard to it. It seems to be outside of us; we didn't create it, and it still has only a theoretical character, a not very serious possibility, which doesn't seem to concern us much. We are preoccupied with our whole being with something else. We don't know where it came from; it seems as though someone were playing and threw it on the side of the road. But we continue to think about it. So it has all the characteristics of a thought discarded by someone else and therefore the holy Fathers attribute it to Satan...*

Have you ever wondered where some of the thoughts you have come from?

From this attack until the sinful deed we find numerous steps.... The decisive moment is when our thought takes a position. If we have rejected the thought at the first moment, we have escaped. If, however, we start to think about it, to relish the sin in our mind the "coupling" or the mingling of our thoughts with those of wicked demons has already happened. ***Now we have joined ourselves with the evil thought; it has become part of us.... by it we have entered the area of sin and we can hardly stop the full development of this process once it is set in motion.*** *The assent to the fact follows next, or the plan composed by our thoughts and the thoughts of Satan from the realization of the fact. Only now does the simple thought materialize in images.*

Have you wondered why to consider some of the thoughts you do consider? One of my favorite passages is one by Saint Paul where he describes his frustration with this issue.

Apostle Paul says,

For what I am doing, I do not understand. For what I will to do, that I do not practice; but what I hate, that I do. If, then, I do what I will not to do, I agree with the law that it is good. But now, it is no longer I who do it, but sin that dwells in me. For I know that in me (that is, in my flesh) nothing good dwells; for to will is present with me, but how to perform what is good I do not find. For the good that I will to do, I do not do; but the evil I will not to do, that I practice. Now if I do what I will not to do, it is no longer I who do it, but sin that dwells in me.

I find then a law, that evil is present with me, the one who wills to do good. For I delight in the law of God according to the inward man. But I see another law in my members, warring against the law of my mind, and bringing me into captivity to the law of sin which is in my members. O wretched man that I am! Who will deliver me from this body of death? I thank God—through Jesus Christ our Lord!

So then, with the mind I myself serve the law of God, but with the flesh the law of sin. (Romans 7:15-25)

The implications of this process are clear. If one wants to progress in the spiritual life we must first have faith and firm reason why these thoughts should be rejected. Rejecting requires a firm stance, a disciplined mind, and the help of God.

Fr Dimitru says,

Therefore the duty imposed on the one who wants to go ahead in his life towards perfection is to watch continually the thoughts which appear in the field of conscience. ***He must eliminate the thought of any passion at its first appearance. The guarding of the mind, attention, and steadfast, alert resistance to thoughts are continuous recommendations of the spiritual masters for those who doesn't want to fall victim to the passions.... It means keep the mind submerged, full of love, in the divine infinite, which enriches it with ever new and pure meanings.***

This is the first task of Orthodox Spirituality.

Ref: *Orthodox Spirituality*, pp 109 - 114.

Self-Control lifts us to see the infinite in things of this world

"Self-control freely exercised by a believer isn't a restraint from the ascent to God, but the departure from evil things. The purpose is to keep him from total submersion in the world."

Between the time of creation and the present time there has been a shift in the proper use of things created. **Originally food was given to us to eat, but it became something that was seen as a pleasure for the body.** Our passions transform what was useful for our ascendance to God into a chain which binds us to the earthly world.

Fr. Dimitru Staniloae says,

The world of things and of persons is thus meant to be a ladder to God, the support in the ascent to Him. But by the passions man takes this brilliant depth, this transparence, which reaches infinite, from the world.

Instead of freeing mankind in the world, things turned him into their slave. His passions for pleasures change their intended purpose.

Fr Dimitru advises,

The restraint which Christianity urges man to exercise is for man's spirit to claim its rights from the lower impulses which have overwhelmed him. By self-control which limits the passions, man reestablishes the limits and freedom of the spirit in himself. But in so doing, he awakens with himself the factor which sees in the world something else besides objects to satisfy these passions. ***By self control man removes from the world the wave of darkness and givers it once again the attribute of making it transparent for the infinite.*** *So disrespect for the world isn't shown in self-control, but rather the will to discover the entire majesty of the world;* ***self-control isn't a complete turning away from the world, to see God, but a turning away from a world narrow and exaggerated by the passions, to find a transparent world which itself becomes a mirror of God and a ladder to Him.***

Ref: *Orthodox Spirituality*, p 148 - 149

Self-Control to Overcome our Passions

Fasting deals specifically with the passion of gluttony. We must however deal with all our passions and overcome them one by one. **Fasting is the starting point to controlling the others. It is a fight that we must steadily engage in. By doing so we will gradually reduce them.**

Saint Maximus outlines four steps for this progress:

1. The stopping of their appearance in sinful deeds—the obtaining of sinless in deed is the first dispassion

2. Freedom from passionate thoughts caused by appetites in our consciousness; victory over them bring us to a second dispassion, without such thoughts they can't become deeds.

3. The control over our natural appetite so that it doesn't move toward the passions—this is the third dispassion

4. The complete removal from the mind of perceptible images—this leads to a fourth dispassion. No longer having them in the mind, they can no longer enter the subconsciousness to move an appetite to a passion.

He goes on to advise us that there is one further step.

We must reach a state where we can receive images of things without creating any passion within us. This happens when through them their divine logoi become transparent. ***Only after this does the mind unite with God in a state higher than prayer.***

Ref: Orthodox Spirituality, pp 153

Causes of Passions

The problem with passions began with our expulsion from Paradise. When Adam and Eve chose to follow their own will instead of God's, it was their senses that overtook them, their desire for pleasure, the fruit of the forbidden tree. They disobeyed God's direction and partook of this forbidden fruit. They were banished from Paradise and required to lead an earthly life. In this worldly life the senses became intensified and the mind was put in the service of the senses. The mind forgot its original purpose, which was for the contemplation of God. In the earthly life it became focused on worldly things and sought the infinite in them instead of God. Fr. Staniloae says, ***"It entered a service foreign and inferior to is which couldn't satisfy its thirst for the infinite."***

Fr. Dimitru Staniloae identifies three causes of the unnatural passions in man.

1. The mind is weakened in its autonomous and proper work.

2. The work of sense perception, has become predominant and no longer in subordination to the mind.

3. An exclusive and irrational running after pleasure, even obtained by the praises of his neighbors, and at the same time, a frightened flight from pain.

Our condition is one where our body and its demands have taken control over the mind. The soul has been subordinated to the body. As soon as we let the mind's attention focus exclusively on our body's needs we find we are separated from God. We act in ways counter to His desire for us. When we shift the focus towards God, we regain our connection to Him. It is this fallen condition of the mind that asceticism attacks and works to correct.

In my own case, one of my weaknesses is a fear of being ridiculed or judged by others. When this fear arises, I am no longer able to think about the needs of others and my attention shifts to an exclusive focus on my own needs. **If I am able to attack this fear by remembering God, it immediately disappears and I am then able to focus on the needs of others and potentially help them. Otherwise, I remain self-centered, unable to be of much help, isolated in my own stuff.**

Fr. Dimitru writes,

But this exclusive and passionate focus at a given moment on an isolated aspect of the world, makes the whole of man's nature concentrate on it in the greed to taste it; then too man's whole nature goes from moment to moment through alternative passions: from anger to dejection; from disgust of people to an avid seeking of their company, unable to keep its various impulses in equilibrium and moderation. But this tears his nature to pieces; because instead of being kept continually in the equilibrium of its functions, it is abandoned successively, a prey to the extremes which are self-contradictory by their exaggerated exclusivity. Man is no longer a unitary being, the same at every moment of his life. ***The forgetting of God also has s a result the forgetting of self, as a permanent unity of his own person. But this breakdown also extends to the level of inter-human relations. We want pleasure and we want innumerable objects which are going to get it for us, or we want to raise our ego to the highest level, by the passion of pride; so we get into trouble with those around us, or we awaken their envy.***

Reference: Orthodox Spirituality, pp 90 - 95

ΘΡΗΣΚΕΥΤΙΚΗ ΣΕΛΙΔΑ

ΣΥΝΕΧΕΙΑ ΑΠΟ ΣΕΛ 52

Νάθαν έδειξε ειλικρινή μετάνοια, σώθηκε. Ένας λόγος ειλικρινής, που λέχθηκε μέσα σε μια στιγμή, πρόσφερε αμέσως τη σωτηρία[28]. Διότι μόλις είπε ο Δαυίδ «Ήμαρτον τω Κυρίω» αμέσως του είπε ο Νάθαν· «Και Κύριος παρεβίβασε το αμάρτημά σου, ου μη αποθάνης»[29].

Λοιπόν δεν χρειάζεται χρόνος για τη μετάνοια αλλά διάθεση.

Το μόνο που δεν πρέπει να μας διαφεύγει, ότι «ο τωρινός καιρός είναι καιρός μετανοίας· γιατί είναι μεγάλος ο φόβος για τα αμαρτήματα που διαπράξαμε, αν δεν προλάβει η μετάνοια τηη τιμωρία»[30]. «Προφθάσωμεν το πρόσωπο αυτού εν εξομολογήσει»[31]. Κάποτε θα έλθει η ώρα που θα διαλυθεί το θέατρο του κόσμου αυτού, ή θα τελειώσει η ζωή μας. Τότε πλέον θα αρχίσει ο χρόνος της κρίσεως.

Ας εκμεταλλευθούμε τον τωρινό χρόνο της μετανοίας. Μέχρι τώρα φροντίζαμε να ζούμε για την σάρκα, τις ηδονές, τη δόξα. Ας φροντίσουμε πλέον για το πνεύμα, για τις αρετές, για τη μετάνοια. Μια επίσκεψη στους τάφους αρκεί να μας συνετίσει. Δεν υπάρχει εκεί πλέον η ομορφιά της νεότητας, το χαρούμενο πρόσωπο, τα όμορφα μάτια, τα φλογερά χείλη, το λαμπερό μέτωπο, η καλοκαμωμένη μύτη. Δεν ξεχωρίζει ο σοφός από τον αγράμματο, ο ιδιώτης από τον βασιλιά, ο ευγενής από τον δούλο. Αυτά αν σκεφθούμε, όσο ακόμη έχουμε καιρό, ας επιστρέψουμε από τον πλανεμένο δρόμο μας[32].

Και αφού αναγκαστικά θα λυπηθούμε για τα αμαρτήματά μας, είτε εδώ είτε εκεί, είναι προτιμότερο να λυπηθούμε εδώ, παρά εκεί. Και στην άλλη ζωή θα υπάρχει λύπη για τις αμαρτίες, αλλά δεν θα υπάρχει λύτρωση και βελτίωση της καταστάσεως. Διότι λέγει ο ψαλμωδός· «Εν τω Άδη τις εξομολογήσεταί σοι;»[33]. **Όχι ότι δεν θα εξομολογούμεθα, αλλά ότι θα αποβαίνει μάταιο.**

Παράδειγμα η περίπτωση του πλουσίου και του φτωχού Λαζάρου. Ο πλούσιος υποφέροντας στην κόλαση βελτιώνεται και ενδιαφέρεται για τα πέντε αδέλφια του –αν και δεν τα βλέπει, όπως έβλεπε χρόνια τον Λάζαρο– να μη καταντήσουν όπως κι αυτός. Αφού απέτυχε ο ίδιος να ευεργετηθεί, στη συνέχεια φροντίζει για την σωτηρία των άλλων. Πόσο σκληρός ήταν πριν, και πόσο φιλάνθρωπος έγινε μετά! Κι όμως δεν ωφελήθηκε σε τίποτα από τη μετάνοια και βελτίωσή του αυτή. Διότι η μετάνοιά ήταν άκαιρος[34].

Ε΄. Ιδιότητες Θεού και μετάνοια.

Για να συνειδητοποιήσουμε πόσο εύκολα μας δέχεται ο Θεός και πόσο επιθυμεί την επιστροφή μας, ο ι. Χρυσόστομος, ευκαίρως–ακαίρως, αναφέρεται στις ιδιότητες και τα γνωρίσματα του Θεού. Έτσι ο Θεός είναι·

α΄) Ήμερος Δεσπότης.

Ο Θεός είναι ήμερος Δεσπότης. Θέλει μια αιτία να βρει και αμέσως να επιδείξει όλη τη φιλανθρωπία του. Ο Θεός, εάν αμαρτάνοντας και μένοντες ατιμώρητοι δεν γινόμασταν χειρότεροι, θα παρέβλεπε την τιμωρία μας. Αλλά ξέρει ότι η ζημιά που υφιστάμεθα, εάν αμαρτάνοντας δεν τιμωρηθούμε, δεν είναι λιγώτερη από τη ζημιά που υφιστάμεθα από τα ίδια τα αμαρτήματα. **Επειδή λοιπόν θέλει να διορθώσει τιμωρεί, και όχι για να πάρει ικανοποίηση.**

Γι' αυτό λέει στο **Μωυσή**· «Άφες με, και θυμωθείς εκτρίψω αυτούς»[35]. Όχι ότι ο Μωυσής τον κρατούσε, διότι παρευρισκόταν σιωπών, αλλά επειδή οι Ισραηλίτες έκαναν πράξεις άξιες τιμωρίας, και ήταν αναγκαία η τιμωρία, ο Θεός όμως δεν ήθελε να τους τιμωρήσει, ούτε όμως και να τους κάνει οκνηρούς, γι' αυτό παρουσιάζεται ότι δήθεν ο Μωυσής δεν τον αφήνει να τους τιμωρήσει.

Επίσης στον **Ιεζεκιήλ** λέει· «Περιδράμετε και ίδετε εν τοις οδοίς Ιερουσαλήμ, ει έστι τις ποιών κρίμα και δικαιοσύνην· ίλεως έσομαι αυτοίς»[36]. **Δηλαδή, από την αρετή του ενός συναπολαμβάνουν και πολλοί από τους πονηρούς. Όταν όμως είναι πολλοί οι πονηροί και ένας ο δίκαιος, τότε αυτός δεν καταστρέφεται μαζί τους. Έτσι ο Μωυσής σώζει τους Ισραηλίτες αλλά και ο Νώε δεν χάνεται μαζί με τους άλλους.**

Αλλά έχουμε και τρίτο παράδειγμα που δείχνει πόσο ήμερος είναι ο Δεσπότης. Όταν δεν βρει ζώντες ανθρώπους να έχουν παρρησία για να ικετεύσουν, καταφεύγει σ' εκείνους που έχουν πεθάνει και ότι συγχωρεί τα αμαρτήματα εξ αιτίας εκείνων. Έτσι στον **Εζεκία** λέει· «Υπερασπιώ της πόλεως ταύτης δι' εμέ, και δια Δαυίδ τον παίδα μου»[37]τον ήδη τετελευτηκότα.

Να λοιπόν ότι τα πάντα μετέρχεται ο Θεός, ώστε να μας απαλλάξει από την κόλαση και την τιμωρία[38].

β΄) Ο Θεός είναι βραδύς για τιμωρία, γρήγορος για σωτηρία.

Βλέπουμε ότι στην περίπτωση του Δαυίδ ο Θεός δεν τον ελέγχει αμέσως όταν αμάρτησε, αλλά αφού κυοφόρησε η γυναίκα και γεννήθηκε το βρέφος, τότε αποστέλλεται ο Νάθαν. Γιατί γνωρίζει ο Θεός ότι στην έξαψη του πάθους δεν προσφέρει τίποτα ο έλεγχος. Αλλά ενώ άργησε να τον ελέγξει ο Θεός, μόλις ο Δαυίδ είπε «ημάρτησα τω Κυρίω»[39], σε μια στιγμή του δόθηκε η μετάνοια και η άφεση.

Εμείς οι άνθρωποι κάνουμε πολύ χρόνο να κτίσουμε ένα σπίτι, αλλά το γκρεμίζουμε γρήγορα. Ο Θεός κάνει το αντίθετο· **καταστρέφει αργά, αλλά κτίζει πολύ γρήγορα.** Το πρώτο δείχνει την αγαθότητά του, το δεύτερο την δύναμή του. Έτσι ο Θεός δημιουργεί τον κόσμο σε έξη ημέρες· για να καταστρέψει όμως την Ιεριχώ καθυστερεί επτά ολόκληρες μέρες. Όχι διότι ατονεί η δύναμή του, αλλά μακροθυμεί η φιλανθρωπία του. Η πολιορκία των επτά ημερών είναι κήρυγμα μετανοίας για την Ιεριχώ. Γι' αυτό αργεί ο Θεός [40].

γ΄) Η φιλανθρωπία του Θεού μέτρο δεν έχει.

Πολύ συχνά στις ομιλίες του ο ι. Χρυσόστομος τόνιζε· **«Κι αν ακόμη κάθε μέρα αμαρτάνεις, κάθε μέρα μετανόει».**

Και απαντούσαν οι ακροατές του· «Ούτως εχόντων των πραγμάτων, είναι δυνατόν να μετανοήσει κανείς και να σωθεί;».

Και ερχόταν η παρήγορη απάντηση του ι. πατρός· «Ασφαλώς ναι. Από πού είναι φανερό; Από την φιλανθρωπία του Κυρίου σου. Μόνη η μετάνοιά σου δεν αρκούσε. Επειδή όμως με τη μετάνοια αναμιγνύεται και η φιλανθρωπία του Θεού, έχε θάρρος. Μέτρο στη φιλανθρωπία του Θεού δεν υπάρχει. Η δική σου κακία έχει μέτρο. Σκέψου ένα σπινθήρα που έπεσε στο πέλαγος· μήπως μπορεί να μείνει εκεί ή να φανεί; Έτσι είναι και φιλανθρωπία του Θεού απέναντι στην αμαρτία. Ή καλύτερα ούτε τόσο, αλλά πολύ περισσότερο. Γιατί το πέλαγος, κι αν ακόμη είναι μεγάλο, έχει όρια, ενώ η φιλανθρωπία του Θεού είναι απεριόριστη»[41].

δ΄) Σκοπός της μακροθυμίας του Θεού.

Αλλά γιατί ο Θεός είναι τόσο φιλάνθρωπος και τόσο πολύ μακροθυμεί; **Γιατί ενδιαφέρεται και για την σωτηρία των αμαρτωλών αλλά και για το μέλλον των απογόνων του.**

Και αν ακόμη αυτός που αμαρτάνει δεν πρόκειται να μετανοήσει, ευσπλαχνίζεται πολλές φορές τη ρίζα, για να φυλάξει τους καρπούς. Έτσι ανέχεται τον ειδωλολάτρη Θάρα χάριν του απογόνου Αβραάμ. Ανέχεται τον «πόρνο και βέβηλο»[42] Ησαύ χάριν του δικαίου Ιώβ. Διότι λέγει η Γραφή· «Ησαύ εγέννησε τον Ραγουήλ, Ραγουήλ τον Ζάρα, Ζάρα τον Ιώβ»[43]. Οι νόμοι των Ρωμαίων λένε να μη θανατώνεται έγκυος γυναίκα, που έπεσε σε θανάσιμο παράπτωμα, εάν δεν γεννήσει πρώτα. Εάν οι ανθρώπινοι νόμοι δείχνουν τόση ευσπλαχνία, δεν είναι εύλογο ο Θεός, πολύ περισσότερο, να κάνει το ίδιο;

Αλλά και για τους ίδιους τους αμαρτωλούς συμβαίνει αυτό. Διότι αν προλάβαινε η τιμωρία την διόρθωση, ο κόσμος θα χανόταν κυριολεκτικά. Έτσι ο Παύλος από διώκτης έγινε απόστολος, ο Ματθαίος από τελώνης ευαγγελιστής, ο Πέτρος από αρνητής πρωτοκορυφαίος των αποστόλων κ.ο.κ.[44].

ε΄) Ο Θεός είναι σκληρός στους δικαίους, ελεήμων στους αμαρτωλούς.

Μια άλλη περίεργη ιδιότητα του Θεού είναι ότι φαίνεται σκληρός στους δικαίους, ελεήμων στους αμαρτωλούς.

Έτσι στους αμαρτωλούς λέει «Μη ο πίπτων ουκ ανίσταται; ή ο αποστρέφων ουκ επιστρέφει;»[45] και «Επιστράφητε προς με και επιστραφήσομαι προς υμάς»[46] και πάλι «Ζω γαρ εγώ, λέγει Κύριος· ου βούλομαι τον θάνατον του αμαρτωλού, ως το επιστρέψαι και ζην αυτόν»[47].

Στους δικαίους όμως αλλάζει τον τόνο της φωνής του και τους υπενθυμίζει ότι· «Εάν ποίηση άνθρωπος πάσα δικαιοσύνη και πάσα αλήθεια και στραφείς αμάρτη, ου μη μνησθώ της δικαιοσύνης αυτού, αλλ' εν τη αμαρτία αυτού αποθανείται»[48].

Βλέποντας τα χωρία αυτά της αγίας Γραφής ο ι. πατήρ αναφωνεί· «Πω πω, πόση ακριβολογία για τον δίκαιο· πω πω, πόση μεγαλοδωρία προς τον αμαρτωλό! Τόσους ποικίλους και διαφόρους τρόπους επινοεί, χωρίς αυτός να αλλάξει, αλλά μοιράζοντας χρήσιμα τη μεγάλη του αγαθότητα· και άκου πώς. Τον αμαρτωλό κ' εκείνον που επιμένει στις αμαρτίες, αν τον φοβίσει, τον οδηγεί στην απόγνωση και στη στέρηση της ελπίδας, ενώ τον δίκαιο, αν τον μακαρίσει, χαλαρώνει τον τόνο της αρετής του. Επειδή μακαρίσθηκε ήδη, τον κάνει αδιάφορο στην προθυμία προς την αρετή. Γι' αυτό τον αμαρτωλό τον ελεεί, ενώ τον δίκαιο τον φοβίζει»[49]. Έτσι στην αμαρτωλή γυναίκα που τον συνάντησε στο σπίτι του Σίμωνος του Φαρισαίου, μόλις είδε τα δάκρυά της, την συγχώρησε[50], ενώ την Μαριάμ την αδελφή του Μωυσέως, εξ αιτίας μικρού γογγυσμού, την τιμώρησε με λέπρα[51].

Και υπάρχει και κάτι άλλο παράξενο και παράδοξο· επειδή τα αμαρτήματα θεωρούνται σαν χρέη, **στους αμαρτωλούς που μετανοούν χαρίζει και το κεφάλαιο, ενώ από τους δικαίους απαιτεί και τους τόκους**. Έτσι ο δούλος που χρωστούσε μύρια τάλαντα, μόλις είπε «Κύριε μακροθύμησον επ' εμοί και πάντα αποδώσω»[52], ο Κύριος δεν περίμενε να τον εξοφλήσει, αλλά θεώρησε την εξομολόγηση εξόφληση του χρέους. Ενώ στην παραβολή των ταλάντων από τους δικαίους απαιτεί και τόκους. «Δια τι γαρ ουκ εδώκατε το αργύριόν μου τοις τραπεζίταις, καγώ ελθών συν τόκοις απήτησα;»[53]. Όπως εμείς απαιτούμε από τους πλουσίους πολλά και δεν τους χαρίζουμε τίποτα, ενώ τους φτωχούς τους λυπούμαστε και τους ελεούμε, έτσι και ο Θεός. Διότι θεωρεί τον δίκαιο πλούσιο και τον αμαρτωλό πτωχό[54].

26. Χρυσοστόμου, τομ. 30, σ. 295.
27. Ένθ' ανωτ., σ. 255.
28. Ένθ' ανωτ., σ. 257.
29. Β΄ Βασ. 12,13.
30. Χρυσοστόμου, τομ. 30, σ. 267.
31. Ψαλμ. 94,2.
32. Χρυσοστόμου, τομ. 30, σ. 319.
33. Ψαλμ. 6,6.
34. Χρυσοστόμου, τομ. 31, σσ. 147, 149, 151.
35. Εξ. 32,10.
36. Ιεζ. 5,1.
37. Δ΄ Βασ. 206.
38. Χρυσοστόμου, τομ. 31, σσ. 163, 165, 167.
39. Β΄ Βασ. 12,13.
40. Χρυσοστόμου, τομ. 30, σσ. 257, 259.
41. Ένθ' ανωτ., σσ. 287, 289.
42. Εβρ. 12,16.
43. Γεν. κεφ. 36,33-34 και Ιώβ 42, 17β.
44. Χρυσοστόμου, τομ. 30, σσ. 241, 243, 245.
45. Ιερ. 8,4.
46. Ζαχ. 1,3.
47. Ιεζ. 33,11.
48. Ιεζ. 18,24.
49. Χρυσοστόμου, τομ. 30, σσ. 245, 247.
50. Λουκ. 7,47.
51. Αριθ. 12,10.
52. Ματθ. 18,26.
53. Ματθ. 25,27· Λουκ. 19,23.
54. Χρυσοστόμου, τομ. 30, σ. 249.

ΜΕΛΕΤΙΟΣ ΑΠ. ΒΑΔΡΑΧΑΝΗΣ
ΑΡΧΙΜΑΝΔΡΙΤΗΣ
www.pmeletios.com

ΤΟ ΒΗΜΑ ΤΗΣ ΟΤΤΑΒΑΣ

Του συνεργάτη μας **Γεωργίου Κανελλάκου**

ΞΕΧΑΣΜΕΝΟΙ ΗΡΩΕΣ ΤΗΣ ΚΥΠΡΙΑΚΗΣ ΕΠΟΠΟΙΪΑΣ

Ο μικρός ανθοπώλης

Ήταν 7 χρόνων. Μαθητής Δημοτικού σχολείου στη Λάρνακα. Άλλα παιδιά στην ηλικία του ασχολούνται ξέγνοιαστα μόνο με τα παιχνίδια. Ο μικρός Δημητράκης είχε μεγαλώσει πρόωρα. Ήταν ανάγκη να βοηθήσει τη γιαγιά, που ζητιάνευε για να τον ζήσει.

Ο Δημητράκης δεν σταύρωσε τα χέρια. Ρίχτηκε στη δουλειά. Έγινε ανθοπώλης! Όταν δεν ήταν στο σχολείο, πουλούσε λουλούδια, και ήταν αγαπητός σε όλους. Δεν ήταν όμως η μόνη του εργασία αυτή. Η Πατρίδα του αγωνιζόταν τον ιερό αγώνα για την ελευθερία. Η παιδική του ψυχή συμμετείχε ολόψυχα σ' αυτόν.

Όταν στις 9.1.1956 οι Άγγλοι εξώρισαν τον Αρχιεπίσκοπο Μακάριο μαζί με τον Μητροπολίτη Κυρηνείας, τον Παπασταύρο και τον Πολ. Ιωαννίδη, όλο το μαρτυρικό νησί ξέσπασε σε διαμαρτυρίες. Ιδιαίτερα οι μαθητές κατέβηκαν σε διαδηλώσεις διαμαρτυρίας.

Στις 14.3.1956 οι μαθητές και οι μαθήτριες των Γυμνασίων της Λάρνακας ξεχύθηκαν στους δρόμους σαν χείμαρρος με τις Ελληνικές Σημαίες και αγωνιστικά συνθήματα. Μαζί τους ενώθηκαν και οι μικροί μαθητές των Δημοτικών σχολείων κρατώντας μικρές σημαιούλες, που πάντα είχαν πρόχειρες τις ημέρες εκείνες του γενικού ξεσηκωμού.

Οι κρυστάλλινες παιδικές φωνές δονούσαν τον αέρα, με το σύνθημα «Ένωση! Ένωση!» και σκορπούσαν ρίγη συγκινήσεως. Οι «δυνάμεις ασφαλείας» πάνοπλες κινήθησαν δραστήρια. Τα παιδιά καταφεύγουν στην εκκλησία του Αγίου Λαζάρου και αρχίζουν να κτυπούν τις καμπάνες, ενώ άλλοι ανεγείρουν πρόχειρα οδοφράγματα. Οι «γενναίοι» της Μ. Βρεττανίας περικυκλώνουν την περιοχή και αρχίζουν να ρίχνουν δακρυγόνες βόμβες. Οι μαθητές απαντούν με λιθοβολισμό, συγχρόνως δε προσπαθούν να αποφύγουν την σύλληψη. Μια ομάδα από μαθητές Γυμνασίου και Δημοτικού προσπαθούν να διαφύγουν στην οδ. Λέοντος Σοφού, όταν τους προσπερνά ένα μεγάλο αυτοκίνητο με οπλισμένους στρατιώτες. Όταν το αυτοκίνητο μπήκε στην οδ. Νικολάου Ρώσσου, (μετονομάσθηκε σε οδό Δημητράκη Δημητριάδη), οι μαθητές άρχισαν να το λιθοβολούν. Το αυτοκίνητο έφθασε στο τέρμα του δρόμου, οι στρατιώτες πήδησαν κάτω και ταμπουρώθηκαν πίσω από τον τοίχο της γωνίας του δρόμου.

Ένας στρατιώτης σήκωσε το όπλο και σημάδεψε προς το μέρος των μαθητών. Ένας μαθητής τον αντελήφθη και φώναξε δυνατά σε όλους να κρυφθούν. Οι διαδηλωτές σκόρπισαν. Ο μικρός Δημητράκης όμως περιφρονεί τον κίνδυνο. Μένει μόνος και υψώνοντας το μικρό του παράστημα ενάντια στους οπλισμένους Άγγλους, πολεμά για την ελευθερία της Πατρίδος του. Έπαιρνε με το αδύνατο χεράκι του πέτρες και ρίχνοντάς τες εφώναζε: «Ένωση! Ένωση!»

Ο στρατιώτης σημαδεύει το παιδί. Ένας ξηρός πυροβολισμός ακούγεται και το παιδί πέφτει μέσα σε μια λίμνη αίματος.

Το ανόσιο χέρι είχε πετύχει το στόχο του. Η σφαίρα πέτυχε το παιδικό προσωπάκι λίγο πιο πάνω από το δεξί μάτι. Έτρεξαν οι μαθητές και βρήκαν νεκρό το παιδί. Οι «πολιτισμένοι» της Αγγλίας έσπευσαν να εξαφανισθούν, ενώ οι μαθητές κτυπούσαν πένθιμα την καμπάνα του Αγίου Λαζάρου, αγγέλλοντας σ' όλη την πόλη τη θυσία του μικρού μάρτυρα.

Ο ήλιος έκρυψε το πρόσωπό του. Σύννεφα σκέπασαν τον ουρανό. Μία θλίψη ήταν διάχυτη σ' όλη την πόλη. Όλοι κλείστηκαν στα σπίτια τους, πριν επιβάλουν «κέρφιου» οι Άγγλοι.

Τα λουλούδια έμειναν απούλητα εκείνη την ημέρα. Η γιαγιά στόλισε μ' αυτά το μικρό κορμάκι του εγγονού της και το έλουσε με τα δάκρυά της.

Στην κηδεία του μικρού ήρωα τα κορίτσια έκαναν κύκλο γύρω από τον τάφο του και χόρεψαν το χορό του Ζαλόγγου.

«Στη στεριά δεν ζη το ψάρι
Ούτε ανθός στην αμμουδιά
Κι οι Σουλιώτισσες δεν ζούνε
Δίχως την ελευτεριά».

Μια Αγγλίδα που της πουλούσε λουλούδια ο Δημητράκης, μάταια τον περίμενε εκείνο το πρωϊνό. Σε λίγο έμαθε τον τραγικό θάνατό του. Ξέσπασε σε λυγμούς.

Το λουλούδι της ελευθερίας ποτίσθηκε, για μια ακόμη φορά με αίμα αγνό και δάκρυα στη μαρτυρική Κύπρο.

«Τότε όποιος έσκυβε ν' αφουγκραστεί το στήθος του νησιού μας.

Αηδόνια θ' άκουγε να κλαιν για το παιδί

Που δεν θα ξαναρθεί να ξαναβρεί αγριοβιολέττες

Κάτω απ' τις φουντουκιές του ποταμού,

Γιατί τις βρίσκει πια αγκαλιές σε μακρινά περιβόλια».

Από το βιβλίο

«ΠΡΟΤΥΠΑ ΗΡΩΩΝ»

ΟΤΑΝ ΜΕ ΛΙΓΑ ΔΙΔΟΝΤΑΙ ΠΟΛΛΑ...

*Θα πετυχαίναμε πολλά, αν ακολουθούσαμε τις συμβουλές που δίνουμε στους άλλους.

*Υπάρχουν τριών ειδών ψέμματα: Τα κοινά ψέμματα, οι ψευδορκίες, και οι πολιτικοί λόγοι.

*Κάποτε ένας άθεος έλεγε σε έναν πιστό χριστιανό ότι δεν πιστεύει επειδή πιστεύει μόνο ό,τι βλέπει και ό,τι καταλαβαίνει.

Ψύχραιμα ο πιστός τον ρώτησε αν καταλαβαίνει με πιο τρόπο η φωτιά λιώνει το βούτυρο και συγχρόνως το αυγό από υγρό το κάνει στερεό!

Οταν εκείνος απάντησε, ότι δεν το καταλαβαίνει, ο πιστός του απάντησε: Τότε, όταν τρως την ομελέτα, προσπαθείς να ερμηνεύσεις αυτό το φαινόμενο;

Κατά τον Απόστολο Παύλο: «έστι δε πίστις ελπιζομένων υπόστασις, πραγμάτων έλεγχος ου βλεπομένων.» Εβρ. ΙΑ 1. Δηλαδή: Πίστη είναι η αδίστακτος και ακλόνητος πεποίθεση, εις την πραγματική και σίγουρη ύπαρξη και βεβαίωση για πράγματα που δεν βλέπονται με τα μάτια του σώματος και τα οποία χάρη στην πίστη είναι σαν να τα βλέπει με τα μάτια του και να τα πιάνει με τα χέρια του.

*Το χρήμα δεν μπορείς να το πάρεις μαζί σου όταν πεθάνεις, αλλά, μέσω της ελεημοσύνης μπορείς να το στείλεις στον Ουρανό προτού πεθάνεις, όπου και θα σε περιμένει.

*Η σιωπή είναι μια από τις βασικές αρχές της συζητήσεως.

*Είναι ευκολότερο να γίνει κανείς Χριστιανός, όταν δεν είναι Χριστιανός, παρά να γίνει αληθινός Χριστιανός, όταν νομίζει ότι είναι αληθινός Χριστιανός, αν και «πιστεύει με τον δικό του τρόπο!!» .

*Τα άλλα βιβλία τα διαβάζεις εσύ, η Αγία Γραφή, διαβάζει εσένα.

*Μια αρχαία παροιμία λέγει: Έπεσα και κοιμήθηκα και ονειρεύθηκα πως η ζωή ήταν χαρά.

Ξύπνησα, αλλά να! Η ζωή ήταν καθήκον.

Ρίχτηκα με αφοσίωση στο καθήκον μου και να! η ζωή ήταν πράγματι χαρά.

*Όταν δεν έχουμε αυτό, που μας αρέσει, τότε πρέπει να μας αρέσει αυτό, που έχουμε.

***Χωρίς Οικογένεια δεν ζεις, χωρίς Πατρίδα δεν ξέρεις που ζεις, χωρίς πίστη στον Θεό δεν ξέρεις γιατί ζεις.**

*Πλούσιος δεν είναι αυτός που έχει πολλά, αλλ' αυτός που έχει λίγες ανάγκες.

Ο δρόμος προς την αιωνιότητα διέρχεται από τους συνανθρώπους μας.

Ο άνθρωπος δεν είναι μόνον για να πατάει, αλλά και για να πετάει.

Τις πιο καυτές τοποθεσίες στην κόλαση ο Θεός τις κρατάει γι' αυτούς που σε ώρες μεγάλης κρίσεως, κρατούν την ουδετερότητά τους.

Αρέσει στούς τεμπέληδες να πετροβολούν τους δουλευτάδες.

Αληθινά γενναίος δεν είναι αυτός που δύσκολα ή σπάνια απελπίζεται, αλλ' αυτός που δεν απελπίζεται ποτέ.

Ο τεμπέλης άνθρωπος ποτέ δεν είναι τυχερός.

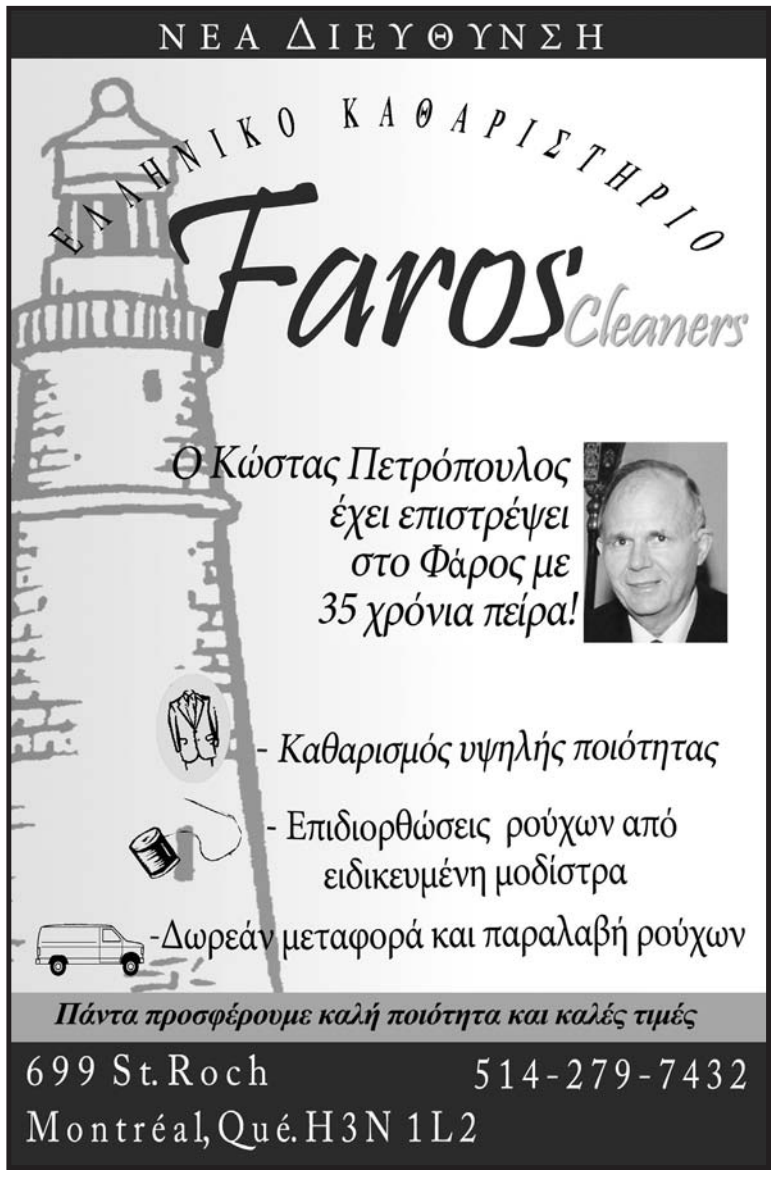

COMMUNAUTÉ HELLÉNIQUE DU GRAND MONTRÉAL
ΕΛΛΗΝΙΚΗ ΚΟΙΝΟΤΗΣ ΜΕΙΖΟΝΟΣ ΜΟΝΤΡΕΑΛ

Περιφέρεια Λαβάλ • Région Laval • Laval Region

HELLENIC SUMMER FESTIVAL

CANADA DAY 1 & 2-3 JULY 2011

HOLY CROSS CHURCH
4865 Du Souvenir, CHOMEDEY

ΖΩΝΤΑΝΗ ΜΟΥΣΙΚΗ ΜΕ ΤΗΝ ΟΡΧΗΣΤΡΑ
ΠΕΤΡΟΥ ΠΛΑΡΙΝΟΥ

ΤΡΑΓΟΥΔΙ

ΜΑΝΩΛΗΣ ΧΑΤΖΟΚΟΣ – ΑΡΤΕΜΗΣ ΛΑΓΟΠΟΥΛΟΥ – ΧΡΗΣΤΟΣ ΔΡΑΚΟΣ

ΜΠΟΥΖΟΥΚΙ

ΠΑΥΛΟΣ ΛΕΠΕΝΙΩΤΗΣ

ΚΛΑΡΙΝΟ

ΗΛΙΑΣ ΚΑΝΑΡΑΣ

ΕΛΛΗΝΙΚΟ ΠΑΝΗΓΥΡΙ 2011

Specialty Cakes

Weddings, Baptisms, Engagements, Communions & for all special Occasions,

by Amore

Tel. 514. 334-0491

www.flickr.com/photos/amorephoto-video

f Denis Amore

ΕΛΛΗΝΙΚΗ ΟΡΘΟΔΟΞΟΣ ΜΗΤΡΟΠΟΛΙΣ ΤΟΡΟΝΤΟ (ΚΑΝΑΔΑ) ΦΙΛΟΠΤΩΧΟΣ ΑΔΕΛΦΟΤΗΣ ΚΥΡΙΩΝ Ι. ΝΑΟΥ ΑΓΙΟΥ ΝΙΚΟΛΑΟΥ ΛΑΒΑΛ

ΑΝΑΚΟΙΝΩΣΗ

Με ευχαρίστηση κάνουμε γνωστό ότι η καλοκαιρινή εκδρομή της Φιλοπτώχου μας θα πραγματοποιηθεί το **Σάββατο 23 Ιουλίου** στο πανέμορφο και ιστορικό Quebec City, όπου θα επισκεφτούμε την εκκλησία της Αγίας Άννας και την πόλη του Quebec με τον έντονο ευρωπαϊκό χαρακτήρα.
Τιμή εισιτηρίου $30.00. Για κρατήσεις θέσεων και πληροφορίες στους αριθμούς **450-686-8453, 450-686-1849** και στο γραφείο της εκκλησίας **450-973-3480**.
Αναχώρηση του άνετου κλιματιζόμενου λεωφορείου, στις 7:30 το πρωί από τον Άγιο Νικόλαο. Επιστροφή κατά τις 8 το βράδυ.

Καλό Καλοκαίρι!

Χαραλαμπία Παΐζη
Πρόεδρος

ΙΕΡΟΣ ΝΑΟΣ ΑΓΙΟΥ ΜΑΡΚΟΥ ΤΟΥ ΕΥΓΕΝΙΚΟΥ
SAINT MARKOS EYGENIKOS, 810 OGILVY MONTREAL

ΑΝΑΚΟΙΝΩΣΙΣ

Από τον Ιερό Ναό του **Αγίου Μάρκου του Ευγενικού**, γνωστοποιούμε ότι στις 23 Ιουνίου με το Πάτριο Εορτολόγιο (6 Ιουλίου με το Νέο) ημέρα Τετάρτη, εορτάζομεν την Κοίμηση του Αγίου Μάρκου του Ευγενικού.
Την Παραμονή της Εορτής, Τρίτη Εσπέρας, στις 7:00 θ' αρχίση ο Μέγας Εσπερινός της Εορτής μετά αρτοκλασίας και η περιφορά της Αγίας του εικόνας όπως κάθε χρόνο.
Την Τετάρτη το πρωί, η ακολουθία του Όρθου και της Θείας Λειτουργίας και η Φιλόπωχος Αδελφότης θα προσφέρη γλυκίσματα και καφέ στην αίθουσα της εκκλησίας.

Σας περιμένουμε όλους να τιμήσωμεν τον μεγάλον αυτόν Ομολογητή της Ορθοδόξου πίστεως τον οποίον δεν ξεγέλασαν τ' αξιώματα και τα ψεύτικα αγαθά της Δύσεως, αλλά ωσάν το ατσάλι ακλόνητο, διετήρησε ανόθετον και απαρασάλευτον την γλυκύτατη Ορθοδοξία όπως ο Κύριος ημών Ιησούς Χριστός την παρέδωσε στους αγιωτάτους και ενδόξους Πατέρας της Εκκλησίας μας.
Ελάτε όλοι μαζί να ειπούμε ένα ευχαριστώ στον Μεγάλο Άγιο, ο οποίος χωρίς όπλα αλλά με την χάρτιν του Θεού, ενίκησε όλους τους αρνητάς του Χριστού, όλους τους αιρετικούς.
Η χάρις του Κυρίου ημών Ιησού Χριστού και του Αγίου Μάρκου του Ευγενικού να σκέπη τις οικογένειές σας

Εκ του γραφείου της εκκλησίας
Τηλ. 514-276-8408

Ελληνοκαναδική Ορθόδοξη Ιεραποστολική Αδελφότητα
«ΟΡΘΟΔΟΞΟΣ ΦΩΝΗ»
3805 boul. de Souvenir Laval 450.681-0446 fax: 450.902-0982

Το πυρ του γυμνισμού

Το πυρ δια των πυρκαϊών κατέκαυσε και εφέτος πολλούς τόπους του πλανήτη μας.
Αλλ' υπάρχει και άλλο πυρ, ισχυρότερο, το οποίο πυρπολεί, ιδίως κατά τους θερινούς μήνες, και προκάλεσε και εφέτος αφάνταστες ζημίες στους ανθρώπους. Είναι το πυρ του γυμνισμού. Ο αρχιγυμνιστής Σατανάς, ο οποίος γύμνωνε τους δαιμονισμένους Γαδαρηνούς, γυμνώνει τους ανθρώπους, ιδίως τις γυναίκες, για να εξάπτωνται τα σαρκικά πάθη, ιδίως των νέων, να φλέγωνται ψυχές και σώματα, και να πέφτουν οι άνθρωποι σε σαρκικές αμαρτίες μικρότερες και μεγαλύτερες. Μεγάλες οι ζημίες από τις φυσικές πυρκαϊές, ασυγκρίτως μεγαλύτερες οι ζημίες από τις πνευματικές πυρκαϊές, που προκαλεί το πυρ του γυμνισμού.
Γράφει ο Μητροπολίτης Αιτωλίας και Ακαρνανίας κ. Κοσμάς τα εξής:
Ο σύγχρονος γυμνισμός και νεκρούς ακόμα σκανδαλίζει και μολύνει!
Καθημερινώς αιχμαλωτίζονται χριστιανοί και μάλιστα νέοι και νέες από την πρόκλησι της γυμνής σαρκός, οδηγούνται σε πτώσεις, χάνουν την καθαρότητα, διαλύονται οικογένειες, κατακερματίζονται ψυχές. Ένεκα όλων αυτών ως Επίσκοπος και πατέρας, ο οποίος ποθώ τη σωτηρία σας και προσεύχομαι γι' αυτήν, σας ικετεύω, σας παρακαλώ, ακούσατε, φοβηθήτε τον Θεόν. Ελευθερωθήτε από την σκλαβιά του κόσμου και της ψευδοθεάς μόδας. Ντυθήτε την αιδώ και την σεμνότητα. Απομακρύνατε την άσεμνη, την προκλητική ενδυμασία. Το σώμα είναι ναός Αγίου Πνεύματος. Μη το υποβιβάζουμε σε σάρκινο αντικείμενο ηδονής. Ας το τιμήσουμε. Ιδιαιτέρως σεβασθήτε τον ιερό Ναό. Μη περνάτε με προκλητική ενδυμασία το κατώφλι των Ιερών Ναών και Μοναστηριών. Μη κάνετε τον Ιερό Ναό, κατά την τέλεση των μυστηρίων Γάμου και Βαπτίσματος, κέντρο γυμνισμού και φοβεράς προκλήσεως. Μη πλησιάζετε το Άγιο Ποτήριο χωρίς σεμνότητα. Σκεφθήτε την ευθύνη σας, όταν σκανδαλίσετε και μία ψυχή ακόμη.
Η φωνή του Επισκόπου κ. Κοσμά ας προσεχθή και ας εισακουσθή από όλους, ιδιαιτέρως από τους Ιερείς και Αρχιερείς, και ας αναληφθή αγών για τον περιορισμό και την εξάλειψι, ει δυνατόν, του γυμνισμού προς σωτηρίαν των αθανάτων ψυχών.
«ΟΡΘΟΔΟΞΟΣ ΦΩΝΗ»
ΜΟΝΤΡΕΑΛ – ΚΑΝΑΔΑ

Στην ιστοσελίδα μας (ιντερνέτ) υπάρχουν πολλά Πατερικά κείμενα στα Ελληνικά και στα Αγγλικά.
http://orthodox-voice.blogspot.com/

ΟΡΘΟΔΟΞΗ ΦΩΝΗ
3805 Souvenir Chomedey Laval 450.681-0446

Αγαπητοί εν Χριστώ αδελφοί
Σας πληροφορούμε ότι στο γραφείο μας, που είναι ακριβώς απέναντι από τον Ιερό Ναό του Αγίου Νικολάου, διαθέτουμε μεγάλη επιλογή από Χριστιανικά βιβλία, κασέτες διαφόρων ομιλητών, εικόνες και πολλά άλλα Χριστιανικά είδη.
Επίσης σας πληροφορούμε ότι κάθε Κυριακή στις 5:30 μ.μ. γίνεται Παράκληση στην Υπεραγία Θεοτόκο και ακολουθεί ερμηνεία και ανάπτυξη της Ευαγγελικής, και Αποστολικής περικοπής της ημέρας, ή άλλων ευαγγελικών περικοπών, επί των οποίων συνήθως επιφανειακή μόνο προσοχή δίνουμε. Επίσης γίνεται ενημέρωση επί διαφόρων επίκαιρων θεμάτων που απασχολούν τους πιστούς.

Η είσοδος είναι ελεύθερη, η παρουσία σας, θα μας χαροποιήσει ιδιαιτέρως

Στην ιστοσελίδα μας (ιντερνέτ) υπάρχουν πολλά Πατερικά κείμενα στα Ελληνικά και στα Αγγλικά.

http://orthodox-voice.blogspot.com/

Οι Φίλες των Μοναστηριών

ΑΝΑΚΟΙΝΩΣΙΣ

Την **Κυριακή 3 Ιουλίου 2011**, ο Σεβασμιώτατος Μητροπολίτης Τορόντο Καναδά κ.κ. Σωτήριος θα χοροστατήσει της Θείας Λειτουργίας στην Ιερά Μονή Παναγίας Παρηγορήτισσας.

Ο σύλλογος κυριών «Οι Φίλες των Μοναστηριών» διαθέτει λεωφορείο για τη μεταφορά προσκυνητών. Η αναχώρηση θα γίνει από τη γωνία St. Roch και Outremont στις 7:30πμ

Για δήλωση συμμετοχής και πληροφορίες τηλεφωνείστε στους αριθμούς: **514-342-9549 και 514-336-5513**.

Δια το σύλλογο
Η γραμματεύς

ΕΚΔΡΟΜΕΣ ΜΕ ΤΟΝ ΣΠΥΡΟ ΑΘΑΝΑΣΙΟΥ

2 εβδομάδες καλοκαιρινές διακοπές
στο Κλεαρ Γουότερ της μαγευτικής Φλόριδας
17 με 30 Ιουλίου 2011

Οπως κάθε χρόνο έτσι κι' εφέτος έχουμε ετοιμάσει για σας 2 εβδομάδες όμορφες και οικονομικές διακοπές.

Στις φετινές διακοπές θα μπορέσετε να πάρετε μαζί και τα παιδιά ή τα εγγόνια σας με ένα πάρα πολύ μικρό κόστος. Με την ευκαιρία αυτή θα μπορέσετε να πάτε και στο ονειρεμένο **Ντίσνεϊ λαντ** μια ολόκληρη ημέρα. Το ξενοδοχείο μας είναι μπροστά στην θάλασσα στο ωραιότερο σημείο του **Κλήαρ Γουότερ**.

Περιληπτικά το πρόγραμμα έχει ως εξής:
Πρωΐ μέχρί το μεσημέρι μπάνιο και το απόγευμα όλο και κάπου θα πηγαίνουμε
1η ημέρα στο **Ντίσνεϊ λαντ.** Θα επισκεφτούμε το Ελληνικό χωριό και διάφορα Σόπιγκ Μολ.
Θα κάνουμε μια μικρή πεντάωρη κρουαζιέρα και πολλά άλλα, και το κυριότερο τραγούδι, πολύ γέλιο και καλή παρέα.
Μην χάσετε εφέτος, που το δολάριό μας έχει μεγαλύτερη αξία, αυτές τις διακοπές..
Αν αποφασίσετε να 'ρθετε μαζί μας, προγραμματίστε εγκαίρως τις διακοπές σας και τηλεφωνείστε μας.
Οι θέσεις είναι περιορισμένες, μην περιμένετε την τελευταία στιγμή

Για πληροφορίες: Σπύρος Αθανασίου
514. 807-8372

ΑΔΕΛΦΟΤΗΣ ΜΕΣΣΗΝΙΩΝ ΚΑΝΑΔΑ
MESSINIAN BROTHERHOOD OF CANADA INC.
FRATERNITÉ MESSENIENNE DU CANADA INC.
7287 AVE. CHAMPAGNEUR • MONTREAL, Qc H3N 2J8 • TÉL.: (514) 276-3588

30/07/11

Ο Σύλλογος των Μεσσηνίων ενημερώνει όλους τους Μεσσήνιους αλλά και την παροικίαν γενικότερον ότι διοργανώνει εκδρομήν στο Cap-St-Jacques Park την Κυριακήν 17η Ιουλίου.

Το Πάρκο διαθέτει αμμουδιά για μπάνιο, Snak Bar Pic-Nic, τραπέζια και πολλές άλλες ψυχαγωγικές δραστηριότητες.

Απέχει 40 λεπτά από το Μόντρεαλ.

Το λεωφορείο θα ξεκινήσει από την Λέσχη του Συλλόγου στο 7287 Champagneur γωνία Ogilvy στις 8η η ώρα το πρωί.

Τιμή εισιτηρίου 10 δολλάρια.

Θα υπάρξουν Σουβλάκια και αναψυκτικά.

Για περισσότερες πληροφορίες τηλεφωνήστε στο σύλλγο 514-276-3588 από τις 9 έως τις 12μμ.

Εκ του Δ. Συμβουλίου του Μεσσηνιακού Συλλόγου

ΣΥΛΛΟΓΟΣ ΗΛΙΚΙΩΜΕΝΩΝ ΔΥΤΙΚΗΣ ΑΚΤΗΣ ΦΛΟΓΑ 2004

ΕΚΔΡΟΜΗ ΚΥΡΙΑΚΗ 10 ΙΟΥΛΙΟΥ 2011

ΜΙΑ ΜΕΡΑ ΣΤΗ ΜΑΓΕΥΤΙΚΗ ΦΥΣΗ....ΜΕΣΑ ΣΤΗΝ ΠΟΛΗ

Ο Σύλλογος ΦΛΟΓΑ 2004 όπως κάθε χρόνο, διοργανώνει εκδρομή για τα μέλη και τους φίλους του στο πανέμορφο Πάρκο CENTENNIAL PARK στο D.D.O. στο West Island.

Δίπλα στη λίμνη, κάτω από τον βαθύ ίσκιο των δένδρων θα περάσετε μια ευχάριστη ημέρα. Πάρτε τις καρέκλες έξω, το ραδιοφωνάκι σας, το τάβλι σας, μια τράπουλα, ή μια μπάλλα για όσους είναι λιγότερο από 80 χρόνων, το κέφι σας, την παρέα σας και ΕΛΑΤΕ.

Εμείς θα έχουμε ΣΟΥΒΛΑΚΙΑ, HOT-DOGS, αναψυκτικά και εμφιαλωμένο νερό....τα άλλα είναι δικά σας.

Δίπλα μας είναι μια ΠΑΙΔΙΚΗ ΧΑΡΑ, για το εγγονάκια σας ή για όλσοςυ από εσάς είναι ριψοκίνδυνοι. Ασφάλεια, έχετε, δεν έχετε;

Οπωσδήποτε, όπως κάθε χρόνο, θα διεξαχθεί συναρπαστικό αγώνας για τον τελικό στο τάβλι. Ο παρυσινός πρωταθλητής το έχει πάρει πολύ επάνω του, και είναι καιρός κάποιος να του δώσει ένα καλό μάθημα. Έλεος πιά!

Την ΚΥΡΙΑΚΗ λοιπόν 10 ΙΟΥΛΙΟΥ 2011
CENTENNIAL PARK στο D.D.O.
Άνετο πάρκινγκ: LAKEROAD και MANUEL είπαμε.
Το καλοκαίρι στο Μόντρεαλ δεν διαρκεί 11 μήνες.
Θέλετε τον επόμενο χειμώνα να στενοχωρείσθε για την ευκαιρία που αφήσατε να πάει χαμένη;
Σε περίπτωση βροχής, στις 17 Ιουλίου
ΘΑ ΕΙΜΑΣΤΕ ΕΚΕΙ, ΣΑΣ ΠΕΡΙΜΕΝΟΥΜΕ!

Από το Διοικητικό Συμβούλιο
ΦΛΟΓΑ 2004

Στην Ελλάδα πέρασε με 155 ψήφους και το Μεσοπρόθεσμο

ΣΥΝΕΧΕΙΑ ΑΠΟ ΣΕΛ 1

CNN, BBC και Al Jazeera.

Το ελληνικό Κοινοβούλιο θα σταθεί στο ύψος των περιστάσεων, είπε ο πρωθυπουργός στην ομιλία του.

Ζούμε βαριές και δύσκολες στιγμές, είπε ο υπουργός Οικονομικών Ευ.Βενιζέλος

Στην ονομαστική ψηφοφορία που διεξήχθη, κατόπιν αιτήματος του ΚΚΕ και του ΛΑΟΣ, συμμετείχαν 298 βουλευτές, καθώς απουσίαζαν ο βουλευτής της ΝΔ, Κώστας Καραγκούνης (ο οποίος δήλωσε με επιστολή του ότι ψηφίζει «όχι», αλλά δεν προσμετράται η ψήφος στο αποτέλεσμα) και ο ανεξάρτητος βουλευτής Γιώργος Λιάνης.

«Όχι» ψήφισαν 138 βουλευτές της ΝΔ -πλην της κ. Παπαδημητρίου- του ΚΚΕ, του ΛΑΟΣ, του ΣΥΡΙΖΑ, της Δημοκρατική Αριστεράς, οι ανεξάρτητοι Γιάννης Δημαράς, Βασίλης Οικονόμου (που συγκροτούν το νέο κόμμα Πανελλήνιο Άρμα Πολιτών), Σοφία Σακοράφα, Ευ. Παπαχρήστος, καθώς ο Παναγιώτης Κουρουμπλής, ο οποίος -λόγω της αρνητικής ψήφου του- διεγράφη από την ΚΟ του κόμματος.

«Παρών» δήλωσαν οι πέντε βουλευτές της Δημοκρατικής Συμμαχίας, υπό την Ντόρα Μπακογιάννη.

Στην ομιλία της, η κ. Παπαδημητρίου ανακοίνωσε την ανεξαρτητοποίησή της, ενώ κατά την τοποθέτησή της τόνισε ότι «το 'όχι' δεν μπορεί να συνοδεύεται από το 'ναι μεν αλλά', το 'παρών' είναι πράξη Πόντιου Πιλάτου και το 'όχι υπό όρους' δεν αφορά την δική μου λογική».

«Ναι, λοιπόν, και εύχομαι να μην με απογοητεύσετε κύριοι της κυβέρνησης» πρόσθεσε η κ. Παπαδημητρίου, εκφράζοντας την ελπίδα «έστω και με μια ψήφο να είναι η σπορά της ελπίδας για μια συναινετική πορεία και για την ανάκτηση του κύρους της Ελλάδας απέναντι στους αλληλέγγυους εταίρους μας, όπως τους βλέπω εγώ».

Όπως ανέφερε «θα ξεπεράσω τις μικρές μου δυνατότητες ως ανεξάρτητη και μόνη βουλευτής για να βοηθήσω σε αυτή την κατεύθυνση», ενώ αναφερθείσα στο Μεσοπρόθεσμο Πρόγραμμα είπε ότι «είναι μια λύση -καλή, κακή, κακίστη, θα δείξει- απαραίτητη όμως», ενώ σημείωσε: «Μακάρι να είχε την υπογραφή όλων των πολιτικών δυνάμεων»

Με τη φράση «δεν μπορώ να πτωχεύσω εγώ τη χώρα μου, ούτε να διαλύσω την ΕΕ» ξεκαθάρισε τη στάση του και ο βουλευτής Α' Θεσσαλονίκης του ΠΑΣΟΚ Θωμάς Ρομπόπουλος.

Γ. Παπανδρέου: Το Μεσοπρόθεσμο εγγυάται σταθερότητα και ανάπτυξη

Αθήνα Το Μεσοπρόθεσμο Πρόγραμμα εγγυάται την απαραίτητη σταθερότητα, ώστε να δοθεί ώθηση στην ανάπτυξη της οικονομίας, είχε τονίσει ο πρωθυπουργός Γ. Παπανδρέου, κατά την καταληκτική ομιλία του λίγο πριν την κρίσιμη ψηφοφορία στη Βουλή.

Στην αντίθετη περίπτωση, την χώρα περιμένει η καταστροφή, πρόσθεσε.

Με την υπερψήφιση του μεσοπρόθεσμου προγράμματος, ξεκινά ένας γύρος σκληρής διαπραγμάτευσης, ώστε να δοθεί ώθηση στην αναπτυξιακή πορεία της Ελλάδας, πρόσθεσε ο πρωθυπουργός.

Ο κ. Παπανδρέου, εξέφρασε την βεβαιότητα ότι η κοινοβουλευτική ομάδα του ΠΑΣΟΚ θα σταθεί στο ύψος των περιστάσεων και θα υπερψηφίσει το μεσοπρόθεσμο πρόγραμμα.

Στην ίδια βεβαιότητα- είπε- βασίζεται και η Νέα Δημοκρατία, οι βουλευτές της οποίας, «μιλάνε ανεύθυνα γιατί ξέρουν πως εμείς πράττουμε υπεύθυνα», ακολουθώντας τον αρχηγό τους, «που έχει γύρω του ανθρώπους, που του λένε πόσο καλό κάνει στο προσωπικό του προφίλ να λέει "όχι"».

«Παλεύω εδώ και δύο χρόνια να αποφύγει η χώρα την κατάρρευση. Μαζί με τον λαό που σηκώνει σταυρό φορτωμένο με αμαρτίες δεκαετιών και τις καταστροφικές πολιτικές της προηγούμενης κυβέρνησης» ανέφερε ο πρωθυπουργός.

«Τώρα είναι η ώρα της ευθύνης, η ώρα που θα διασφαλίσουμε ότι θα καταβάλλονται μισθοί και συντάξεις. Ας κάνουμε το παν για να μην ζήσει η χώρα στάση πληρωμών» ανέφερε ο κ.Παπανδρέου.

Ο πρωθυπουργός απάντησε ακόμη στα επιχειρήματα όσων προκρίνουν την μερική, ή ολική άρνηση πληρωμών:

«Κάποιοι μας λένε: "Τι χειρότερο μπορεί να μας συμβεί; Σιγά μην μας αφήσει η ΕΕ να χρεοκοπήσουμε. Υπάρχει σχέδιο βήτα, ή λέμε πως "δεν πληρώνουμε και καθαρίσαμε". Τόσο εύκολα; Στάση πληρωμών σημαίνει να αναστείλουμε όλα τα νοσοκομεία, να κλείσουμε τα σχολεία, να μειώσουμε τις συντάξεις για 70-80%, να σταματήσουμε να καταβάλουμε τους μισθούς όλων των δημοσίων υπαλλήλων», προειδοποίησε ο πρωθυπουργός και συνέχισε:

«Έξω πολλοί διαμαρτύρονται: άλλοι γιατί πραγματικά αδικούνται και υποφέρουν, άλλοι γιατί ξεβολεύονται από προνόμια που είχαν συνηθίσει. Το κρίσιμο είναι, να μην ζήσει κανένας μας τις συνέπειες μιας κατάρρευσης και να ανταποκριθούμε όλοι μας σε δίκαια αιτήματα για τις μεγάλες θεσμικές αλλαγές».

Αναφερόμενος δε στα όσα ακούγονται για τη στάση και τα σχέδια της ΕΕ σε ό,τι αφορά τον κίνδυνο χρεοκοπίας της Ελλάδας, τόνισε:

«Σχέδιο Β για την Ελλάδα δεν υπάρχει - ή δεν υπάρχει προς όφελος της Ελλάδας. Το μόνο που θα σκεφτούν οι εταίροι μας, είναι το πώς θα σωθούν οι ίδιοι. Σε πλειστηριασμό θα μπει η Ελλάδα - δεν υπάρχουν μαγικές συνταγές. Και τα πράγματα είναι απλά: υπάρχουν η επιλογή του δύσκολου δρόμου της αλλαγής και εκείνη της καταστροφής».

Ο πρωθυπουργός επισήμανε ακόμη στην ομιλία του ότι η Ελλάδα έχει μπροστά της μία σκληρή διαπραγμάτευση σχετικά με το πλαίσιο διευθέτησης του χρέους και άσκησε κριτική στις ευρωπαϊκές κυβερνήσεις για την αντιμετώπιση της κρίσης, λέγοντας ότι «πρώτος εγώ κατέκρινα την ΕΕ γιατί δεν βλέπει τα πλεονεκτήματα ενός ευρωομολόγου».

Ο κ. Παπανδρέου κάλεσε ακόμη το σύνολο της Βουλής «να σταθεί στο ύψος των περιστάσεων» και να ανάψει το πράσινο φως για το Μεσοπρόθεσμο, τονίζοντας χαρακτηριστικά ότι «πρέπει πάση θυσία να αποφύγουμε την κατάρρευση της χώρας».

Newsroom ΔΟΛ

Αντ.Σαμαράς: Χωρίς κοινωνική συνοχή κανένα πρόγραμμα δεν αντέχει

Αθήνα Την θέση της Νέας Δημοκρατίας σχετικά με την λανθασμένη συνταγή του Μεσοπρόθεσμου προγράμματος επανέλαβε κατά την ομιλία του στη Βουλή ο πρόεδρος του κόμματος Αντώνης Σαμαράς, υπογραμμίζοντας ότι η ως τώρα πολιτική έχει ξεπεράσει τα όρια της αντοχής του λαού και επισημαίνοντας ότι «χωρίς κοινωνική συνοχή κανένα πρόγραμμα δεν αντέχει».

Απάντησε δε στις αιτιάσεις του πρωθυπουργού περί φυγομαχίας, λέγοντας ότι η κυβέρνηση της ΝΔ προσπάθησε να πάρει μέτρα την άνοιξη του 2009, αλλά «το ΠΑΣΟΚ τα τορπίλισε».

Το Μεσοπρόθεσμο δεν θα το ψηφίσει η ΝΔ, τόνισε, γιατί περιέχει «ανεδαφικές εκτιμήσεις, αντιφατικές προβλέψεις, είναι αντιαναπτυξιακό και άδικο κοινωνικά, βάζοντας στο απυρόβλητο τους φοροφυγάδες».

Η κυβέρνηση, είπε στην ομιλία του ο κ.Σαμαράς, εφάρμοσε «πολιτική με αποτέλεσμα το επίμονα υψηλό έλλειμμα και χρέος που εκτοξεύτηκε εκτός ελέγχου». Επισήμανε ότι τα μέτρα της κυβέρνησης το 2010 έπεσαν έξω και επιτείνουν το πρόβλημα όπως και ότι η κυβέρνηση έχει αφήσει απλήρωτες υποχρεώσεις, κάτι που εμφανίζει μικρότερο το έλληνα.

Επανέλαβε ακόμη ο κ.Σαμαράς ότι «συμφωνούμε με στόχους δημοσιονομικής πολιτικής και με τα κύρια εργαλεία, την αξιοποίηση της δημόσιας περιουσίας και τις διαρθρωτικές αλλαγές».

Τόνισε δε ότι η ΝΔ θα καταψηφίσει επί της αρχής τον εφαρμοστικό νόμο αλλά θα υπερψηφίσει άρθρα του που θεωρεί σωστά. «Στηρίζουμε ό,τι πιστεύουμε, κάτι που το ΠΑΣΟΚ δεν έκανε ποτέ», επισήμανε.

Ο πρόεδρος της ΝΔ ανέφερε ακόμη ότι η κυβέρνηση δεν θέλει να κάνει αλλαγές ή δεν την αφήνουν να τις κάνει. «Ποιος τον εμπόδισε για τις αποκρατικοποιήσεις, για την περικοπή δαπανών, για την αξιοποίηση της δημόσιας περιουσία;» είπε απευθυνόμενος στον πρωθυπουργό.

Τέλος, σχετικά με τις λύσεις που παρουσιάζονται αυτή τη στιγμή, ο κ.Σαμαράς είπε ότι είναι τρεις: ότι το Μεσοπρόθεσμο βγαίνει, κάτι που χαρακτήρισε ψέμα· ότι δεν βγαίνει και θα πάμε σε αναδιάρθρωση, κάτι που χαρακτήρισε μισή αλήθεια γιατί αποκρύπτονται οι συνέπειες· και, τέλος, ότι το πρόγραμμα δεν βγαίνει και χρειάζεται αλλαγή, κάτι που είναι η θέση της ΝΔ.

Newsroom ΔΟΛ

Ικανοποιημένο και το ΔΝΤ από την έγκριση του Μεσοπρόθεσμου

Ουάσιγντκον Το πρόγραμμα που εγκρίθηκε από την Βουλή είναι πρόγραμμα «διαθρωτικής ρύθμισης» για να αντιμετωπίσει κατά ένα «θεμελιώδη τρόπο» τα ουσιαστικά προβλήματα της ελληνικής οικονομίας και κυρίως την έλλειψη ανταγωνιστικότητας, δήλωσε ο αναπληρωτής διευθύνων σύμβουλος του Διεθνούς Νομισματικού Ταμείου, Τζον Λίπσκι.

Ο κ. Λίπσκι, μιλώντας σε συνέντευξη Τύπου στην Ουάσιγκτον, εξέφρασε την ικανοποίησή του για την έγκριση του μεσοπρόθεσμου προγράμματος, υποστηρίζοντας ότι το συγκεκριμένο πρόγραμμα δεν αποτελεί πρόγραμμα λιτότητας.

Επισήμανε δε ότι η οικονομική κρίση στην Ελλάδα θα μπορούσε να επηρεάσει και τις Ηνωμένες Πολιτείες.

Ο κ. Λίπσκι είπε επίσης ότι άνοιξε ο δρόμος όχι μόνο για τις «αναγκαίες εξοικονομήσεις πόρων», αλλά και για να επιτευχθούν «δομικές προσαρμογές» στην αντιμετώπιση του σοβαρού οικονομικού προβλήματος της Ελλάδας.

Στη συνέχεια, ο κ.Λίπσκι, ο οποίος θα ασκεί τα καθήκοντά του μέχρι τις 5 Ιουλίου όταν θα αναλάβει επίσημα ως επικεφαλής του ΔΝΤ η πρώην υπουργός Οικονομίας της Γαλλίας, Κριστίν Λαγκάρντ, είπε ότι η έγκριση του μεσοπρόθεσμου θα επαναφέρει την Ελλάδα στο δρόμο της σταθερότητας και παράλληλα θα βελτιώσει την ανθεκτικότητα των ευρωπαϊκών οικονομιών.

Newsroom ΔΟΛ, με πληροφορίες από ΑΠΕ/Γαλλικ

ΣΧΟΛΙΑ – ΕΠΙΚΑΙΡΟΤΗΤΕΣ

ΣΥΝΕΧΕΙΑ ΑΠΟ ΣΕΛ 4

τη φυλάμε κι όλοι μαζί, και να μη λέγει ούτε ο δυνατός «εγώ», ούτε ο αδύνατος. Ξέρετε πότε να λέγει ο καθείς «εγώ»;
Όταν αγωνιστεί μόνος του και φκιάσει ή χαλάσει, να λέγει «εγώ» · όταν όμως αγωνίζονται πολλοί και φκιάνουν, τότε να λένε «εμείς».
Είμαστε στο «εμείς» κι όχι στο «εγώ». Και στο εξής να μάθομε όλοι μαζί.
Έγραψα γυμνή την αλήθεια, να ιδούμε όλοι οι Έλληνες ν' αγωνίζονται για την πατρίδα τους, για τη θρησκεία τους · να ιδούνε και τα παιδιά μου και να λένε:
«Έχομε αγώνες πατρικούς, έχομε θυσίες» - αν είναι αγώνες και θυσίες.
Και να μπαίνουν σε φιλοτιμία και να εργάζονται στο καλό της πατρίδας τους, της θρησκείας τους και της κοινωνίας - ότι θα είναι καλά δικά τους.»

Αθάνατε Μακρυγιάννη, πόσο επίκαιρος είσαι! Και τί άραγε θα έγραφες αν έβλεπες την σημερινή κατάσταση της Πατρίδας μας, που εσύ με όλους τους άλλους ήρωες του 1821 ελευθερώσατε!

Ψηφίστηκαν μεσοπρόθεσμο και εφαρμοστικός νόμος

Ψηφίστηκαν από την Ελληνική Βουλή τα κρίσιμα νομοσχέδια και για το μεσοπρόθεσμο δάνειο και για τον εφαρμοστικό νόμο. Η ψηφοφορία έγινε την περασμένη Τετάρτη και Πέμπτη αντίστοιχα. Και ενώ ο Πρωθυπουργός και οι υπουργοί του, αντιπαρατάσσονταν σε υψηλούς τόνους με τους αρχηγούς των κομμάτων της Αντιπολίτευσης, έξω από την Βουλή «αγανακτισμένοι» πολίτες και οι «γνωστοί άγνωστοι κουκουλοφόροι» έστηναν οδοφράγματα συγκρουόμενοι με άλλους πολίτες και κυρίως με τους αστυνομικούς οι οποίοι ανταπαντούσαν με δακρυγόνα και χημικά.

Ετσι το κέντρο της Αθήνας μετατρεπόταν σε πεδίο μάχης, και λόγω του ότι οι σκηνές μεταδίδονταν κατ' ευθείαν από τα εθνικής εμβέλειας τηλεοπτικά κανάλια, καθώς και από τα μεγαλύτερα τηλεοπτικά κανάλια του κόσμου, μεταφέρονταν στα πέρατα της οικουμένης στιγμιότυπα «απείρου κάλους και ομορφιάς!!»

Τώρα καθώς καταλαγιάζουν τα χημικά και καθαρίζει από τα δακρυγόνα η ατμόσφαιρα, εξετάζονται τα βίντεο που κατά χιλιάδες τραβήχτηκαν από επαγγελματίες και ερασιτέχνες, προκειμένου να διαπιστωθεί το μέγεθος της ευθύνης ενός εκάστου εκ των συμπλεκομένων οι οποίοι για μια ακόμα φορά αμαύρωσαν το όνομα της Ελλάδος.

Ομως κατά περίεργο τρόπο το σύνολο σχεδόν των δημοσιογράφων αλλά και των πολιτικών επιτίθονται κατά των αστυνομικών που τους κατηγορούν με αβυσσαλέο πάθος. Ξεχνούν να πουν βέβαια ότι οι αστυνομικοί, ήταν παρατεταγμένοι, έτσι ώστε να εμποδίσουν τους «κουκουλοφόρους» να μπουν στην Βουλή και πριν κινήσουν τα χέρια τους, είχαν δεχτεί βροχή από πέτρες, τούβλα, καπνογόνα και ότι άλλο έβρισκαν μπροστά τους εκείνοι που για μια ακόμα φορά βάλθηκαν να καταστρέψουν και να δυσφημίσουν την Ελλάδα.

Βέβαια οι δημοσιογράφοι, για μια ακόμα φορά, και ελλείψει άλλων λέξεων, περιγράφοντας την κατάσταση μίλησαν και πάλι για «πρωτοφανή γεγονότα», αν καί παρόμοια και χειρότερα έχουμε δυστυχώς δει και άλλες φορές, πολλές άλλες φορές και σίγουρα θα δούμε και στο μέλλον.

Δυστυχώς όμως σχεδόν κανένας από αυτούς τους «κουκουλοφόρους» δεν συλλαμβάνεται, κανένας δεν τιμωρείται και έτσι αποθρασύνονται και ευκαιρίας δοθείσης επανέρχονται με μεγαλύτερη καταστροφική βία και πάθος και έπειτα τα βάζουν με τους αστυνομικούς, στους οποίους επιρρίπτουν όλες, μα όλες τις ευθύνες...

Ψηφίστηκε όμως και το μεσοπρόθεσμο δάνειο και ο εφαρμοστικός νόμος και έτσι η κυβέρνηση Γ. Παπανδρέου εξασφάλισε περίοδο χάριτος λίγων, το πολύ έξη μηνών.

Εντός αυτού του χρονικού διαστήματος πρέπει να κινηθεί με πρωτοφανή για τα ελληνικά δεδομένα ταχύτητα προκειμένου να βάλει σε εφαρμογή νόμους που θα αλλάξουν ριζικά την Ελλάδα, αφού θα πρέπει να εφαρμοστεί το σχέδιο σταθεροποίησης.

Σε αυτό εκτός των άλλων συμπεριλαμβάνεται η αύξηση της φορολογίας, η μείωση των κρατικών δαπανών, η καταπολέμηση της φοροφυγής, ο εντοπισμός των φοροφυγάδων και η τιμωρία τους, η μείωση του κράτους μέσω των απολύσεων χιλιάδων δημοσίων υπαλλήλων, η απελευθέρωση των κλειστών επαγγελμάτων, η ιδιωτικοποίηση των ΔΕΚΟ και η πώληση μεγάλου μέρους της κρατικής περιουσίας...

Πολύ ενδιαφέροντα και πολύ δύσκολα όλα αυτά. Η κυβέρνηση Παπανδρέου πιστεύει ότι όλα αυτά μπορούν να υλοποιηθούν.

Η Αξιωματική Αντιπολίτευση, μέσω του κ. Σαμαρά πιστεύει ότι είναι αδύνατον να επιτευχθούν όλα αυτά τα μέτρα. Αλλωστε τονίζει, όλα αυτά δεν είναι τίποτα άλλο παρά μία συνταγή που θα οδηγήσει την χώρα σε βαθύτερη ύφεση, σε αύξηση της ανεργίας, σε οικονομική στασιμότητα και το χειρότερο σε κοινωνική αστάθεια.

Αυτή η κοινωνική αστάθεια εκφράζεται ειρηνικά τώρα (τουλάχιστον μέχρι την περασμένη Τετάρτη). Ομως η κατάσταση μπορεί να αλλάξει άρδην από την μία στιγμή στην άλλη, αφού μέσα στις χιλιάδες των «αγανακτισμένων» και ετεροκλήτων συμφερόντων ομάδων, κυκλοφορών και κουκουλοφόροι, κυκλοφορούν και άτομα ακραίων ιδεολογιών και προ παντός πολλοί ανεγκέφαλοι. Ολοι αυτοί καραδοκούν και δεν θα διστάσουν να μετατρέψουν και πάλι την Αθήνα σε πεδίο μάχης.

Αλλωστε ακόμα και η κα Παπαρήγα η Γ.Γ. του ΚΚΕ με δηλώσεις της καλεί τον λαό σε πόλεμο αφού μεταξύ των άλλων δήλωσε ότι:
«Απέναντι στον πόλεμο που εξαπολύεται, (από την Τρόϊκα και το Διεθνές Κεφάλαιο, ανεξαρτήτως αν έχουμε ΠΑΣΟΚ, Νέα Δημοκρατία, κεντροαριστερά, κεντροδεξιά) ο λαός πρέπει να απαντήσει με το δικό του πόλεμο, τον επιθετικό πόλεμο.»

«Ο λαός πρέπει να απαντήσει με το δικό του πόλεμο, τον επιθετικό πόλεμο,» λέει προκλητικά η κα Παπαρήγα, που προσέχει πολύ τα λόγια της, αφού αυτά έχουν προηγουμένως εγκριθεί από το Πολιτικό Γραφείο του ΚΚΕ. Λέτε την περασμένη Τετάρτη και Πέμπτη, να ήταν μία δοκιμή ενός «επιθετικού πολέμου;»

ΑΔΕΛΦΟΤΗΣ ΚΑΛΑΒΡΥΤΙΝΩΝ «Η ΑΓΙΑ ΛΑΥΡΑ»

8116 Durocher Montreal * 514. 270-9841

ΠΡΟΣΚΛΗΣΗ ΕΚΤΑΚΤΗΣ ΓΕΝΙΚΗΣ ΣΥΝΕΛΕΥΣΗΣ

Μοντρεάλ 22 Ιουνίου 2011

Αγαπητά μέλη
Καλείστε στην Εκτακτη Γενική Συνέλευση που θα πραγματοποιηθεί στις 10 Ιουλίου στις 2:00 μ.μ στην αίθουσα του Συλλόγου μας 8116 Durocher, Μοντρεάλ.
Η Ειδική αυτή Γενική Συνέλευση είναι καθοριστική για τον Σύλλογό μας γι' αυτό δεν πρέπει να λείψει κανένα μέλος
Βρισκόμαστε στην τελική συνάντηση που θα καθορίσει το μέλλον του κτιρίου του Συλλόγου μας
Θέμα συζήτησης είναι ένα και μοναδικό. Το μέλλον του κτιρίου μας Γι' αυτό η παρουσία όλων και του καθενός ξεχωριστά είναι απολύτως απαραίτητη. Μετά την οποιαδήποτε απόφαση κάθε συζήτηση θα είναι άσκοπη και περιττή

Εκ του Διοικητικού Συμβουλίου
Ο υπεύθυνος του κτιρίου
Αθανάσιος Λάμπρος

Όλα είναι απλά και εύκολα με το Urgel Bourgie

1. Μπορείτε μόνο σε μας να τακτοποιήσετε όλες τις λεπτομέρειες της κηδείας και της ταφής στο νεκροταφείο.
2. Μπορείτε να επωφεληθείτε από το πρόγραμμα πληρωμής, έως και με 60 άτοκες δόσεις.
3. Τα χρήματά σας είναι in trust (fiducie). Επιπλέον, τα συμβόλαια είναι καθορισμένα με την τιμή της αγοράς, η οποία αποτελεί μια σίγουρη επένδυση για σας.

Στο Urgel Bourgie, σεβόμαστε τις παραδόσεις.

Urgel Bourgie, 20 τοποθεσίες στο Νησί του Μόντρεαλ.

Jardins Urgel Bourgie Laval
2500, avenue des Perron, Auteuil

Jardins Urgel Bourgie Montréal
3955, chemin Côte-de-Liesse, St-Laurent

Jardins Urgel Bourgie Rive-Sud
8145, Chemin de Chambly, St-Hubert

Complexe funéraire Urgel Bourgie
1255, avenue Beaumont, Mont-Royal

URGEL BOURGIE

www.urgelbourgie.com

514 735-2025

ΕΤΗΣΙΟ ΜΝΗΜΟΣΥΝΟ

Το **Σάββατο 9 Ιουλίου 2011 (9:00 – 10:00 το πρωΐ)** στον Ιερό Ναό του Ευαγγελισμού της Θεοτόκου τελούμε Ετήσιο Μνημόσυνο υπέρ αναπαύσεως της ψυχής του αειμνήστου συζύγου και πατέρα

Φωτίου Λιατσόπουλου
(από Σέρβο Αρκαδίας, ετών 81)

Η σύζυγος: Καίτη
Τα παιδιά: Νία
Ντίνα και Μαρκ

Τα αδέλφια, τα ανήψια στην Ελλάδα, οι λοιποί συγγενείς
Μετά το τέλος του Μνημοσύνου θα προσφερθούν κόλλυβα και καφές στην αίθουσα της εκκλησίας
Παρακαλούνται οι συγγενείς και οι φίλοι όπως παρευρεθούν.

ΕΞΑΜΗΝΟ ΜΝΗΜΟΣΥΝΟ

Το **Σάββατο 9 Ιουλίου 2011**, στον Ιερό Ναό των Αρχαγγέλων Μιχαήλ και Γαβριήλ (11801 Elie Blanchard) τελούμε Εξάμηνο Μνημόσυνο υπέρ αναπαύσεως της ψυχής της αειμνήστου συζύγου, μητέρας και γιαγιάς

Παρασκευής Παρτσάφα
(ετών 73 από Μυτιληνιοί – Σάμου)

Ο σύζυγος Δημήτριος
Τα παιδιά: Γιάννης – Ελένη
Εριφύλη
Τα εγγόνια: Παρασκευή
Δημήτριος
Τα ανήψια Κώστας και Γραμματική
Γαλάτια και Κώστα Σακάς
Οι λοιποί συγγενείς

Μετά το τέλος του Μνημοσύνου θα προσφερθούν κόλλυβα και καφές στην αίθουσα της εκκλησίας

Παρακαλούνται οι συγγενείς και φίλοι όπως παραβρεθούν

Στην μνήμη

Ήσουν σε όλα τέλεια
Ποτέ δεν σε ξεχνάμε
Όπως σε αγαπούσαμε
Έτσι θα σ' αγαπάμε

Μες στην καρδιά μας πάντοτε
Θα ζεις ζωγραφισμένη
Και μέσα στον Παράδεισο
Να είσαι αναπαυμένη

Αιωνία σου η μνήμη

Ο σύζυγος, τα παιδιά και τα εγγόνια σου

Τεσσαρακονθήμερο Μνημόσυνο

Την **Κυριακή 10 Ιουλίου 2011**, στον Ιερό Ναό της Κοιμήσεως της Θεοτόκου τελούμε Τεσσαρακονθήμερο Μνημόσυνο υπέρ αναπαύσεως της ψυχής του αειμνήστου συζύγου, πατέρα, παππού και αδελφού

Μιχαήλ Π. Κουλούρη
(Ετών 86, από Κυπαρίσσι Μολάων Λακωνίας)
1924-2011

Η σύζυγος: Γεωργία (το γένος Μαυρομιχάλη)
Ο γυιός: Παναγιώτης και Έλενα Κουλούρης
Η κόρη: Μαρίνα και Γιάννης Χελιώτης
Τα εγγόνια: Αννα, Δημήτρης και Μιχάλης-Παναγιώτης
Οι αδελφές: Μαρία Κούτσος, Ματίνα Τραϊφόρος,
Γιαννούλα Ροβάτσος
Τα ανήψια οι λοιποί συγγενείς και φίλοι εδώ και στην Ελλάδα

Μετά το τέλος του Μνημοσύνου θα προσφερθούν καφές και κόλλυβα στην αίθουσα της εκκλησίας.

Παρακαλούνται οι συγγενείς και οι φίλοι όπως παρευρεθούν.

Ευχαριστήριο

Ευχαριστούμε θερμά όλους όσους μας συμπαραστάθηκαν στο βαρύ μας πένθος για τον θάνατο του αειμνήστου συζύγου, πατέρα, παππού και αδελφού **Μιχαήλ Π. Κουλούρη**

ΤΕΣΣΑΡΑΚΟΝΘΗΜΕΡΟ ΜΝΗΜΟΣΥΝΟ

Την **Κυριακή 10 Ιουλίου 2011**, στον Ιερό Ναό του Αγίου Νεκταρίου (4585 Hutchison) τελούμε Τεσσαρακονθήμερο Μνημόσυνο υπέρ αναπαύσεως της ψυχής της αειμνήστου συζύγου, μητέρας και γιαγιάς

Ματίνας Γκόγκα
(Το γένος Τσιόπτσια από Πτολεμαΐδα Κοζάνης)

Ο σύζυγος: Νικόλαος Γκόγκας
Τα παιδιά: Γλυκερία Γκόγκα
Μαρία Γκόγκα
Διαμάντω Γκόγκα
Κατερίνα και Ιωάννης Σάββας
Τα εγγόνια: Αναστασία και Γαβριήλ
Οι λοιποί συγγενείς

Μετά το τέλος του Μνημοσύνου θα προσφερθούν κόλλυβα και καφές στην αίθουσα της εκκλησίας

Παρακαλούνται οι συγγενείς και φίλοι όπως παραβρεθούν

Ευχαριστήριο

Ευχαριστούμε θερμά όλους όσους μας συμπαραστάθηκαν στο βαρύ μας πένθος για τον θάνατο της αειμνήστου συζύγου, μητέρας και γιαγιάς **Ματίνας Γκόγκα**

ΤΡΙΕΤΕΣ ΜΝΗΜΟΣΥΝΟ

Την **Κυριακή 3 Ιουλίου 2011** στον Καθεδρικό Ναό του Αγίου Γεωργίου τελούμε Τριετές Μνημόσυνο υπέρ αναπαύσεως της ψυχής του αειμνήστου συζύγου, πατέρα και παππού

Μιχάλη Γεωργακάκη
(Ετών 79, από Πρινιά, Ηρακλείου Κρήτης)

Η σύζυγος: Ασπασία
Τα παιδιά: Γεώργιος – Ευρώπη Γεωργακάκη
Καλλιόπη – Γιώργος Μιχαλόπουλος
Τα εγγόνια: Μιχαλία, Χριστίνα, Γρηγόρης και Μιχάλης
Τα αδέλφια
Τα ανήψια, οι λοιποί συγγενείς.

Μετά το τέλος του Μνημοσύνου θα προσφερθούν κόλλυβα και καφές στην αίθουσα της Εκκλησίας .
Παρακαλούνται οι συγγενείς και οι φίλοι όπως παρευρεθούν.

Στην μνήμη σου

Έφυγες τόσο ξαφνικά
Μέσα από την ζωή μας'
αι έναν πόνο δυνατό
Άφησες στγην ψυχή μας

Θα σ' έχουμε στην σκέψη μας
Θα είσαι στην ψυχή μας
Και νοερά θα βρίσκεσαι
Παντοτινά μαζί μας

Αιωνία σου η μνήμη σου

ΓΙΑ ΤΑ ΛΟΥΛΟΥΔΙΑ ΣΑΣ
La Grâce des Fleurs
450.688.0000
Ανοιχτά 7 ημέρες
3975 St-Martin West, Chomedey
450.688.0000
www.lagracedesfleurs.com

ΠΕΝΤΑΕΤΕΣ ΜΝΗΜΟΣΥΝΟ

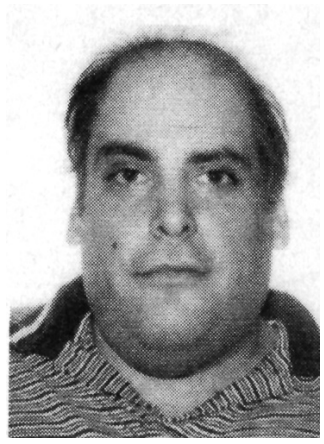

Την **Κυριακή 3 Ιουλίου 2011** στον Ιερό Ναό της Κοιμήσεως της Θεοτόκου. τελούμε Πενταετές Μνημόσυνο υπέρ αναπαύσεως της ψυχής του αειμνήστου και πολυαγαπημένου μας γυιού και αδελφού

Χρήστου Καράμπελα

Η μητέρα του: Γιαννούλα Μακελαράκη-Καράμπελα
Ο πατέρας Ιωάννης Καράμπελας
Με την σύντροφό του Τιτικα Diles
Τα αδέλφια:Λούης και Μαρία Καράμπελας
Σταύρος και Λόρα Καράμπελας
Δημήτριος και Σουζάνα Καράμπελας
Οι ανηψιές: Ιωάννα και Τζόναφερ Καράμπελα
Οι θείοι, οι θείες, τα εξαδέλφια από το Μοντρεάλ και την Ελλάδα
Οι λοιποί συγγενείς και φίλοι
Μετά το τέλος του μνημοσύνου θα προσφερθούν κόλλυβα και καφές στην αίθουσα της εκκλησίας
Παρακαλούνται οι συγγενείς και οι φίλοι όπως παρευρεθούν.

Στην Μνήμη σου

Πέντε χρόνια πέρασαν
Κι' εμείς πολύ πονάμε
έχουμε πόνο αγιάτρευτο
ποτέ δεν σε ξεχνάμε

Πήγες ταξείδι ατέλειωτο
Που γυρισμό δεν έχει
Χάρη ζητάμε από τον Θεό
Πολύ να σε προσέχει

Σαν το πουλάκι πέταξες
Και έφυγες μακριά μας
Μα ούτε λεπτό δεν έφυγες
Μέσα από την καρδιά μας

Ποτέ δεν θα ξεχάσουμε
τα τόσα τα καλά σου
την τόση καλωσύνη σου
που είχες στην καρδιά σου

Στα όνειρά μας να έρχεσαι
Γλυκά να σου μιλάμε
Και να βλέπεις ότι και εμείς
Ποτέ δεν σε ξεχνάμε

Από την μητέρα σου

Τεσσαρακονθήμερο Μνημόσυνο

Την **Κυριακή 3 Ιουλίου 2011**, στον Καθεδρικό Ναό του Αγίου Γεωργίου, τελούμε Τεσσαρακονθήμερο Μνημόσυνο υπέρ αναπαύσεως της ψυχής της αειμνήστου μητέρας, γιαγιάς και αδελφής

Βασιλικής Σαμίου
(Το γένος Ρούσση, ετών 76
από την Πάτρα)

Τα παιδιά: Μαρία – Yves-Mchel Papineau
Τα εγγόνια: Βασιλική και Ολίβια
Τα αδέλφια: Ρία και Ντένης Πασπαλιάρης
Πόπη και Λάκης Κακλαμάνης
Τα ανήψια, οι λοιποί συγγενείς και φίλοι

Μετά το τέλος του Μνημοσύνου θα προσφερθούν κόλλυβα και καφές στην αίθουσα της εκκλησίας.
Παρακαλούνται οι συγγενείς και οι φίλοι, όπως παρευρεθούν.

ΕΥΧΑΡΙΣΤΗΡΙΟ

Ευχαριστούμε θερμά, όλους όσους με οποιονδήποτε τρόπο μας συμπαραστάθηκαν στο βαρύ μας πένθος για τον θάνατο της αειμνήστου μητέρας γιαγιάς και αδελφής **Βασιλικής Σαμίου**.

IN YOUR MEMORY

S ome day will meet again
I n heaven above
S o I pray for you now and forever
T he Love we shared held us together
E ventually you flew away like a dove
R eversing the fate it was very hard
S ister I will remember you forever with all my heart

With Love your sister
Ria

Τεσσαρακονθήμερο μνημόσυνο

Την **Κυριακή 3 Ιουλίου 2011**, στον Ιερό Ναό των Αρχαγγέλων (11801 Elie-Blanchard, Montreal), τελούμε Τεσσαρακονθήμερο Μνημόσυνο υπέρ αναπαύσεως της ψυχής του αειμνήστου συζύγου, πατέρα και αδελφού

Αριστομένη 'Μένιου' Ασημακόπουλου
Ετών 77, από Μοναστηράκι Φωκίδας

Η σύζυγος: Βασιλική
Τα παιδιά: Τόνη-Natalie Ασημακόπουλος

Τα αδέλφια: Νίκος-Βούλα Ασημακόπουλος
Παναγιώτης-Ξένη Ασημακόπουλος
Χαράλαμπος-Νίτα Ασημακόπουλος
Αφροδίτη Ασημακόπουλου
Περικλής-Ολγα Θανασούλης
Χαρίκλεια-Ιωάννης Ζουγκράνης
Τα ανήψια, οι λοιποί συγγενείς

Μετά το τέλος του Μνημοσύνου θα προσφερθούν καφές και κόλλυβα στην αίθουσα της εκκλησίας
Παρακαλούνται οι συγγενείς και οι φίλοι όπως παρευρεθούν.

Ευχαριστήριο

Ευχαριστούμε θερμά όλους όσους με διαφόρους τρόπους μας συμπαραστάθηκαν στο βαρύ μας πένθος για τον θάνατο του αειμνήστου συζύγου, πατέρα και αδελφού **Αριστομένη 'Μένιου' Ασημακόπουλου**. Ιδιαιτέρως ευχαριστούμε όσους εις μνήμη του έκαναν προσφορές στην οργάνωση *Hope and Cope,* ή στο Παιδικό Νοσοκομείο *Montreal Children's Hospital.*

ΤΡΙΕΤΕΣ ΜΝΗΜΟΣΥΝΟ

Την **Κυριακή 3 Ιουλίου 2011** στον Ιερό Ναό του Ευαγγελισμού της Θεοτόκου τελούμε Τριετές Μνημόσυνο υπέρ αναπαύσεως της ψυχής της αειμνήστου αδελφής και θείας

Γιαννούλας Φάκου
(το γένος Τρακάκη, από Καλάμι Σπάρτης)

Τα αδέλφια: Νικόλαος και Κούλα Τρακάκη
Ματίνα και Δημήτριος Βουρτζούνης
Παναγιώτα Τρακάκης
Τα ανήψια Μανώλης και Γεωργία Βουρτζούμης
Λούης και Μαριάνα Τρακάκης
Χρήστος και Ζήλη Τρακάκη
Ντίνος και Φωτεινή Τρακάκη
Μαρία Βουρτζούμη και ο αρραβανιαστικός της Γιώργος Μιχόπουλος
Λούης Τρακάκης, Ντένης Τρακάκης,
Ντίνα Βουρτζούμη και ο αρραβωνιαστικός της Αλέκος Κωσταριδάκης
οι λοιποί συγγενείς

Μετά το τέλος του Μνημοσύνου θα προσφερθούν κόλλυβα και καφές στην αίθουσα της Εκκλησίας.
Παρακαλούνται οι συγγενείς και οι φίλοι όπως παρευρεθούν.

ΕΞΑΜΗΝΟ ΜΝΗΜΟΣΥΝΟ

Την **Κυριακή 3 Ιουλίου 2011**, στον Ιερό Ναό των Αρχαγγέλων (11801 Elie Blanchard), τελούμε Εξάμηνο Μνημόσυνο υπέρ αναπαύσεως της ψυχής του αειμνήστου συζύγου, αδελφού και θείου

Δημητρίου Δημοπούλου
(ετών 66, από Φαναΐτη
Μεγαλοπόλεως)

Η σύζυγος: Αννα Δημοπούλου (το γένος Σκρίκα)
Τα αδέλφια: Γεώργιος και Στυλιανός (από Ελλάδα)
Χαριτωμένη Ντάντά (οικογενειακώς από Ελλάδα)
Παναγιώτα Ασιμακοπούλου (οικογενειακώς από Μοντρεάλ)
Νίκη Αδαμακοπούλου οικογενειακώς από το Μοντρεάλ
Τα κουνιάδια: Ηλίας και Ιωάννης Σκρίκας
(οικογενειακώς από Ελλάδα)
Η κουνιάδα: Βασιλική Πούλος (οικογενειακώς από Ελλάδα)
Τα ανήψια, τα εξαδέλφια, οι λοιποί συγγενείς

Μετά το τέλος του Μνημοσύνου θα προσφερθούν κόλλυβα και καφές στην αίθουσα της Εκκλησίας

Παρακαλούνται οι συγγενείς και οι φίλοι όπως παρευρεθούν.

ΤΕΣΣΑΡΑΚΟΝΘΗΜΕΡΟ ΜΝΗΜΟΣΥΝΟ

Την **Κυριακή 3 Ιουλίου 2011**,
στον Ιερό Ναό της Αγίας
Μαρκέλης της Χιοπολίτιδος και Ειρήνης της Χρυσοβαλάντου (5390 St. Urbain Montreal), τελούμε Τεσσαρακονθήμερο
Μνημόσυνο υπέρ αναπαύσεως
της ψυχής της αειμνήστου
μητέρας και γιαγιάς

Αργυρώς Χατζηζαφειρίου Κασσιμάτη

Τα παιδιά: Αντώνης-Αννα Κασσιμάτης
Νότα-Ντίνος Rossi
Νίκος-Sylvie Κασσιμάτης
Τα εγγόνια, τα δισέγγονα
Τα αδέλφια στην Ελλάδα
Τα ανήψια, οι λοιποί συγγενείς

Παρακαλούνται οι συγγενείς και οι φίλοι όπως παρευρεθούν.

Ευχαριστήριο

Ευχαριστούμε θερμά, όλους όσους μας συμπαραστάθηκαν στο βαρύ μας πένθος
για τον θάνατο της αείμνηστης μητέρας και γιαγιάς
Αργυρώς Χατζηζαφειρίου-Κασσιμάτη

LA METROPOLE GRECQUE ORTHODOXE DE TORONTO (CANADA)

ΕΛΛΗΝΙΚΗ ΟΡΘΟΔΟΞΟΣ ΚΟΙΝΟΤΗΣ ΤΩΝ ΑΓΙΩΝ ΕΙΡΗΝΗΣ ΧΡΥΣΟΒΑΛΑΝΤΟΥ και ΜΑΡΚΕΛΛΗΣ ΧΙΟΠΟΛΙΤΙΔΟΣ
5390 St. Urbain, Montreal, (Quebec) Canada H2T 2X1
Tel.: (514) 270-4513

Η νεκρώσιμος ή Εξόδιος Ακολουθία, είναι ποίημα του (μιογραφικά ανήκει) Ιωάννου του Δαμασκηνού. Τα νοήματά της είναι μία έκφρασις, το βάθος αυτογνωσίας και αυτοκριτικής του βίου μας. Βλέπομεν κατά την ώραν της παρακολουθήσεως της ακολουθίας βλέπομεν τα γεγονότα περί των υλικών αγαθών και πνευματικών αγαθών.

Τα μεν υλικά αγαθά δια «μία ροπή και ταύτα πάντα θάνατος διαδέχεται – comes one fell stroke, and Death in turn, prevails over all these vanities» τα δεύτερα απολαμβάνουν «ένθα απέδρα οδύνη, λύπη και στεναγμός – from where pain and sorrow and mourning have fled away», απελευθερωμένα από τα υλικά αγαθά.

Οι πιστοί χριστιανοί ακούν το «όντως φοβερώτατον το του θανάτου μυστήριον – Terror truly past compare is by the mystery of death inspired» βλέπομεν την μηδανότητά τους εμπρός εις την δημιουργίαν του Κυρίου, αλλά παίρνουν θάρρος διότι πιστεύουν ότι δεν απώλλονται και πιστεύουν εις τα λόγια του αποστόλου Παύλου «εμοί το ζην Χριστός και το αποθανείν κέρδος». Βλέπει την οντολογικήν του πραγματικότητα και δοξάζει τον Θεόν, τον δημιουργόν του.

We, les Femmes Grecques Orthodoxes de la region de Montreal Ste. Irene Chrisovalantou et Ste. Markella Chiopolitis, would hereby like to thank the family of Argyro Chatzizafiriou, Kassimatis for her volunteer work as a Member (treasurer) of our Ladies Orthodox Philoptochos Society.
Eternal be her memory!

Δια της παρούσης η Κοινότης μας θέλει να ευχαριστήση την οικογένειαν της Αργυρώς Χατζηζαφειρίου Κασσιμάτη δια την προσωπικήν της εργασίαν (ως ταμίας των Ορθοδόξων Κυριών Φιλοπτώχου Αδελφότητος Αγίας Ειρήνης Χρυσοβαλάντου και Μαρκέλλης Χιοπολίτιδος).
Αιωνία της η μνήμη!

Ρίτα Παγκάνο
Κινητό: **514-575-8034**
Γραφείο: **514-595-1500**

Η κυρία Ρίτα Παγκάνο, σας πληροφορεί ότι τώρα είναι πάλι η εποχή να παραγγείλετε τα Μνημεία σας, για την μνήμη των αγαπημένων σας προσώπων.
Εγγυημένη εργασία, γρανίτες πρώτης ποιότητας από τον Καναδά, ή την Αφρική, καλές τιμές, κανδήλια, βάζα, φωτογραφίες, λιβανιστήρια σε καινούργια σχέδια από τη Ελλάδα.
Επίσης ότι χρειάζεται για κηδείες.
Τηλεφωνείστε μου για ότι πληροφορίες και ραντεβού στο γραφείο μας, ή το σπίτι σας!

Η δική μας εμπειρία, η δική σας ηρεμία!

LAVAL • MONTRÉAL • SOUTH SHORE • WEST ISLAND [514] 595-1500

ΝΕΚΡΟΠΟΜΠΕΙΟ

BLYTHE BERNIER
από το 1926

Επί χρόνια, το Νεκροπομπείο Blythe Bernier Funeral Home παρέχει εξυπηρετήσεις στις Ελληνικές οικογένειες. Οι εξυπηρετήσεις αυτές προσφέρονται πάντα με αξιοπρέπεια, με αφοσίωση και με σεβασμό στις Ελληνικές παραδόσεις.

Οι Ελληνες που μετανάστευσαν στον Καναδά διατήρησαν αρκετές από τις προγονικές τους παραδόσεις. Με το πέρασμα του χρόνου όμως, άρχισαν να ενσωματώνονται στην μεγάλη κοινωνία και να υιοθετούν αρκετά από τα πολιτιστικά στοιχεία της νέας χώρας που εγκαταστάθηκαν. Οι σχετικές με την κηδεία παραδόσεις τους, έχουν τις ρίζες τους στην Ελλάδα, και εξακολουθούν να τελούνται όπως τελούνταν εκεί, αλλά έχουν επηρεαστεί και από συνήθειες που υιοθέτησαν από την ζωή τους στον Καναδά.

Για παράδειγμα, στις αρχές του 20ου αιώνα, σε πολλές περιοχές της Ελλάδος, οι γυναίκες έπλεναν, έντυναν και ετοίμαζαν το λείψανο προς ενταφιασμό. Επί πλέον τοποθετούσαν λείψανο στο σπίτι του νεκρού, όπου γίνονταν και οι επισκέψεις των συγγενών, ενώ γυναίκες συγγενών και φίλων το μοιρολογούσαν. Τώρα οι προετοιμασίες γίνονται από το Νεκροπομπείο, οι επισκέψεις γίνονται στην αίθουσα του Νεκροπομπείου, ενώ σπανίως ακούγονται μοιρολόγια. Μετά τον θάνατο ενός στενού συγγενή, οι γυναίκες προκειμένου να δείξουν σεβασμό στην μνήμη του, συνηθίζουν να φορούν μαύρα, τουλάχιστον επί έναν χρόνο. Αυτή η ετήσια περίοδος πένθους είναι κατά πολύ μικρώτερη από αυτήν που εκδηλώνουν οι γυναίκες στην επαρχιακή Ελλάδα, όπου συνηθίζουν να φορούν μαύρα τουλάχιστον επί τρία χρόνια.

Από την άλλη πλευρά, οι άνδρες, συνηθίζουν να φοράνε μαύρο περιβραχιόνιο και επί σαράντα ημέρες να μην ξυρίζονται. Αυτό το έθιμο τηρείται τόσο εδώ, όσο και στην Ελλάδα.

Τα όσα μετά τον θάνατο ακολουθούν γίνονται με καθιερωμένο τρόπο. Συγκεκριμένα θα εκτεθεί η σορός του νεκρού στο Νεκροπομπείο, θα ψαλεί η νεκρώσιμη ακολουθία στην Εκκλησία, θα επακολουθήσει ο ενταφιασμός, και ο καφές αμέσως μετά τον ενταφιασμό στην αίθουσα της Εκκλησίας. Κατόπιν συνηθίζεται να τελούνται Μνημόσυνα κυρίως το 40κονθήμερο, όπως και το ετήσιο και το τριετές.

Σε αυτές τις εκδηλώσεις εντός των θρησκευτικών πλαισίων γίνεται εντονώτερη η ανάμνηση του νεκρού, ενώ τα μετά από αυτές τις εκδηλώσεις γεύματα δημιουργούν τις κατάλληλες κοινωνικές συνθήκες στις οποίες μεταξύ των συγγενών αναφέρονται σκηνές από την ζωή των αποφανόντων. Επί πλέον είναι παράδοση να συλλυπούνται τους συγγενείς των πεθαμένων, με την ευχή: «συλλυπητήρια,» «ο Θεός να τον αναπαύσει» και «αιωνία του η μνήμη».

Οι Ελληνικές οικογένειες για να διατηρήσουν ακόμα και μετά τον θάνατο τις κοινοτικές αλλά και τις οικογενειακές σχέσεις τους, επιδιώκουν την αγορά οικογενειακών τάφων σε Ελληνικά τμήματα εντός μεγάλων νεκροταφείων.

Το Νεκροταφείο Blythe Bernier από το 1927, υπηρετεί με σεβασμό την Παροικία μας και πάντοτε παρέχει βοήθεια με κατανόηση.

Ιωάννα Πλαΐτη
Funeral Counsellor

Νεκροπομπείο
BLYTHE BERNIER
Funeral Home
ΙΩΑΝΝΑ ΠΛΑΙΤΗ
940 Ogilvy Ave. (Park Ex.)
Montreal, Quebec, H3N 1P4
www.mountroyalcem.com
Tel.: (514) 495-8082

Συνεργαζόμαστε με το Νεκροταφείο Mount Royal Επί 150 χρόνια, εμπιστοσύνη, κατανόηση και σεβασμό στην παράδοση και στις επιθυμίες σας

RIDEAU Memorial Gardens & Funeral Home

- Greek Orthodox section & monuments
- Familiar with Greek Orthodox rituals
- We have the best prices for Greek Monuments for any Cemetery
- Large Funeral Home on Site
- Reception centre
- Newly expanded mausoleum
- Individualized & personalized services

Paula Diakoumakos
Family Counsellor
cell: 514.266.9605

- Ελληνικό Ορθόδοξο τμήμα & μνημεία
- Σεβασμό στις Ελληνορθόδοξες παραδόσεις
- Σας προσφέρουμε τις καλύτερες τιμές για μνημεία σε οποιοδήποτε νεκροταφείο
- Ευρύχωρο νεκροπομπείο
- Κέντρο υποδοχής
- Μαυσωλείο με νέα επέκταση
- Ατομική και προσωπική εξυπηρέτηση

Προσχεδιασμός με σχέδια πληρωμής

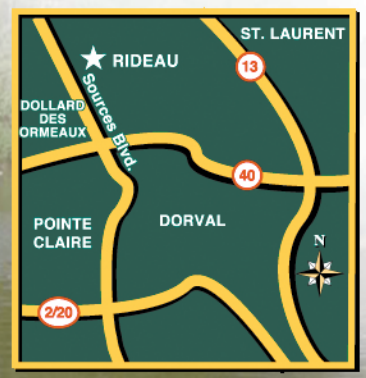

RIDEAU MEMORIAL GARDENS
CEMETERY, FUNERAL HOME, MAUSOLEUM, CREMATION & RECEPTION CENTRE
4239, boul. des Sources, Dollard-des-Ormeaux
www.rideaumemorial.com
κινητό 514.266.9605

ΣΟΦΑ ΛΟΓΙΑ

****

έργω μεν την αδικίαν και πλεονεξίαν, ως ωφέλιμον προτιμώσι, σχήματι δε και λόγω την δικαιοσύνην υπερθαυμάζουσι.

Μ.Βασίλειος

****

*Δειλός άνθρωπος σημαίνει, ότι από δύο ασθενείας πάσχει ολιγοπιστίαν και φιλοσωματίαν^ ο δε τούτων καταφρονών, είναι φανερόν, ότι τω Θεώ πιστεύει ολοψύχως, και τα μέλλοντα εκδέχεται.

Αββάς Ισαάκ

****

*Η αγάπη μεταστοιχεί τον φιλούντα προς τον φιλούμενον. Όθεν ει φιλείς τον Θεόν, ο Θεός έση^ ει δε φιλείς τον διάβολον, διάβολος έση^ ει δε σάρκα, σαρξ.

Ι.Αυγουστίνος

****

*Περί δε των χρόνων και των καιρών, ου χρείαν έχετε υμίν γράφεσθαι^ αυτοί γαρ ακριβώς οίδατε ότι η ημέρα Κυρίου ως κλέπτης εν νυκτί ούτως έρχεται.

Απόστολος Παύλος

****

*Αποτελεί κοινήν ομολογίαν, ότι δεν είναι δυνατόν ο άνθρωπος να κυριευθή από τον διάβολον κατ' άλλον τρόπον, εκτός εάν ο ίδιος ο άνθρωπος θελήση να παραχωρήση εις αυτόν την ελευθέραν συγκατάθεσιν της προαιρέσεώς του.

Αββάς Κασσιανός

****

Αντίστητε τω διαβόλω και φεύξεται αφ' υμών. Εγγίσατε τω Θεώ και εγγιεί υμίν. Καθαρίσατε χείρας αμαρτωλοί, και αγνίσατε καρδίας δίψυχοι. Ταπεινώθητε ενώπιον του Κυρίου και υψώσει υμάς.

Ιάκωβος ο Αδελφόθεος

****

Αγγελία θανάτου

Την **Πέμπτη 30 Ιουνίου 2011**, απεβίωσε στο Μοντρεάλ ο αείμνηστος πατέρας, παππούς και αδελφός

Ευστράτιος Κωνσταντακάκος ***του Γεωργίου***
(από Δαφνί Σπάρτης Λακωνίας, ετών 73)

Η σορός του θα εκτεθεί στο Νεκροπομπείο Aeterna Complexe Funéraire/Funeral Complex 514-228-1888
55, Rue Gince, Saint-Laurent, QC, H4N1J7

Ωρες επισκέψεως:
Κυριακή 3 Ιουλίου 4:00 με 9:00 μ.μ
Η νεκρώσιμος ακολουθία θα ψαλλεί την **Δευτέρα 4 Ιουλίου στις 11:00 π.μ. στον Ιερό Ναό του Ευαγγελισμού της Θεοτόκου.**

Τα παιδιά: Γεώργιος Κωνσταντακάκος
Σωτήριος και Μαρία Κωνσταντακάκος
Βασιλική Κωνσταντακάκου
Τα εγγόνια
Τα αδέλφια: Δημήτριος-Σταυρούλα Κωνσταντακάκος
Ιωάννης -Ξανθούλα Κωνσταντακάκος
Αικατερίνη-Παναγιώτης Βασιλείου
Ευάγγελος Κωνσταντακάκος
Τα ανήψια οι λοιποί συγγενείς

Παρακαλούνται οι συγγενείς και οι φίλοι όπως παρευρεθούν.
Μετά το τέλος της κηδείας θα προσφερθεί καφές στην αίθουσα της εκκλησίας

ΤΡΙΕΤΕΣ ΜΝΗΜΟΣΥΝΟ

Το **Σάββατο 16 Ιουλίου 2011 (9:00 – 10:00 το πρωϊ)** στον Ιερό Ναό του Αγίου Νικολάου τελούμε Τριετές Μνημόσυνο υπέρ αναπαύσεως της ψυχής του αειμνήστου συζύγου, πατέρα και παππού

Δημητρίου Καπράλιου
(Από Σύλιμνα Τριπόλεως)

Η σύζυγος: Βασιλική
Τα παιδιά: Αγγελική- Νίκος Καρβέλας
Γεωργία – Γεώργιος Καμπράνης
Αθανάσιος Καπράλιος

Τα εγγόνια: Κέλη, Πήτερ, Ιωάννης, Μαρία
Ο πεθερός: Χρήστος Δραβίλας

Τα αδέλφια, τα εξαδέλφια, τα ανήψια, οι λοιποί συγγενείς

Μετά το τέλος του Μνημοσύνου θα προσφερθούν κόλλυβα και καφές στην αίθουσα της Εκκλησίας.
Παρακαλούνται οι συγγενείς και οι φίλοι όπως παρευρεθούν.

Dignity MEMORIAL

Αντιμετωπίζοντας την θλίψη με γαλήνη

Εξυπηρέτηση σύμφωνα με τις ελληνοχριστιανικές παραδόσεις, εξυπηρέτηση σε 14 γλώσσες, υπέροχη τοποθεσία στο βουνό, πολλές διευκολύνσεις (5 αίθουσες, 170 χώρους εσωτερικής στάθμευσης, τοποθεσία υποδοχής...)

Centre funéraire Côte-des-Neiges
Ένα μέρος ανθρώπινης ζεστασιάς που σας ακούμε
4525, Côte-des-Neiges Road, Montreal
514 342-8000
www.dignitequebec.com

ΕΞΑΜΗΝΟ ΜΝΗΜΟΣΥΝΟ

Την **Κυριακή 3 Ιουλίου 2011**, στον Ιερό Ναό της Αγίας Μαρκέλης της Χιοπολίτιδος και Ειρήνης της Χρυσοβαλάντου (5390 St. Urbain Montreal), τελούμε Εξάμηνο Μνημόσυνο υπέρ αναπαύσεως της ψυχής της αειμνήστου συζύγου, μητέρας, γιαγιάς, αδελφής και θείας

Αναστασίας Στάβερη

(Το γένος Ζαφειράτου, από Ληξούρι Κεφαλληνίας, ετών 69)

Ο σύζυγος: Σπύρος-Διονύσιος Στάβερης
Τα παιδιά: Δημήτρης, και Νεκτάριος
Παναγιώτης-Χριστίνα
Τα εγγόνια: Ζαχαρίας, Ματθαίος
Τα αδέλφια εδώ και στην Ελλάδα
Τα ανήψια, οι λοιποί συγγενείς

Μετά το τέλος του Μνημοσύνου θα προσφερθούν κόλλυβα και καφές στην αίθουσα της Εκκλησίας
Παρακαλούνται οι συγγενείς και οι φίλοι όπως παρευρεθούν.

Αφιέρωμα στην μνήμη της Αναστασίας Στάβερη
Το γένος Ζαφειράτου

Οσο περνάει ο καιρός
Που πήγες μακριά μας
Ο πόνος ειν' αβάσταχτος
Ματώνει η καρδιά μας

Είναι πολύ οδυνηρό
Όλο αυτό που ζούμε
Κάθε στιγμή κάθε λεπτό
Εσεν' αναζητούμε

Οπου και να κοιτάξουμε
Βλέπουμε την μορφή σου
Στα αυτιά μας πάντα αντηχεί
Ο ήχος της φωνής σου

Η απουσία σου έντονη
Είναι στο σπιτικό μας
Η σκέψη ότι έφυγες
Θολώνει το μυαλό μας

Ήσουν ο στυλοβάτης μας
Ήσουν ο άνθρωπος μας
Η σύζυγος, η μάνα μας
Ήσουν ο άγγελος μας

Εσύ όμως κι αν έφυγες
Εμείς δεν σε ξεχνάμε
Με την καρδιά με το μυαλό
Πάντα θα σ' αγαπάμε

Γιατί κι' εμείς κάποια στιγμή
Θα 'ρθούμε να σε βρούμε
Κι' όλοι μαζί πάλι ξανά
Αιώνια θα ζούμε

Τους φίλους και τους συγγενείς
Όλους τους προσκαλούμε
Να έλθουν εις την εκκλησιά
Για να προσευχηθούμε

Ν' αν' ελαφρύ το χώμα σου
Η μνήμη σου αιωνία
Να σου χαρίσει ο Κύριος
Ουρανία βασιλεία

Στους κόλπους μέσα του Αβραάμ
Ν' άσαι αναπαυμένη
Και εις τους κήπους της Εδέμ
Αιώνια ευτυχισμένη

Από Παναγιώτα Παπαμονιώδη
Δια την οικογένεια Διονυσίου Στάβερη
Εις μνήμη Αναστασίας Στάβερη
Ιούνιος 2011

Τεσσαρακονθήμερο Μνημόσυνο

Την **Κυριακή 10 Ιουλίου 2011**, στον Ιερό Ναό του Αγίου Νικολάου (3780 Souvenir Chomedey Laval), τελούμε Τεσσαρακονθήμερο Μνημόσυνο υπέρ αναπαύσεως της ψυχής του αειμνήστου συζύγου, πατέρα και παππού

Θεοδώρου Κληρονόμου

(Από Τάλαντα Λακωνίας, ετών 85)

Η σύζυγος: Ευρυδίκη Κληρονόμος
Τα παιδιά: Νικόλαος - Μπεθ Κληρονόμος
Μαρία – Νικηφόρος Λάζαρης

Τα εγγόνια: Θεόδωρος, Τζόναθαν, Γουϊλιαμ Κληρονόμος
Νικόλαος - Δήμητρα Λάζαρης
Πηνελόπη - Ναούμ Μπούρκας
Ευρυδίκη - Φίλιππος Χραλαμπίδης
Θεόδωρος -Λαμπρινή Λάζαρης
Τα δισέγγονα: Μαρία, Νικηφόρος και Χρήστος Λάζαρης
Μελπομένη, Ελευθέριος και Νικία Μπούρκας
Ελένη, Χαρίλαος και Νικηφόρος Χαραλαμπίδης
Τα αδέλφια: Κυριακούλης-Δέσποινα Κληρονόμος
Χαρούλα-Χρήστος Μπακομιχάλης
Τα ανήψια από τη Αμερική και την Ελλάδα
Μετά το τέλος του Μνημοσύνου θα προσφερθούν καφές και κόλλυβα στην αίθουσα της Εκκλησίας.

Παρακαλούνται οι συγγενείς και οι φίλοι όπως παρευρεθούν

Ευχαριστήριο

Ευχαριστούμε θερμά, όλους όσους με διαφόρους τρόπους μας συμπαραστάθηκαν στο βαρύ μας πένθος για τον θάνατο του αειμνήστου συζύγου, πατέρα και παππού **Θεοδώρου Κληρονόμου.** Ιδιαιτέρως ευχαριστούμε, όσους εις μνήμη του αειμνήστου **Θεοδώρου Κληρονόμου** έκαναν προσφορές στο Heart and Stroke Foundation του Νοσοκομείου Sacre Coeur.

LA METROPOLE GRECQUE ORTHODOXE DE TORONTO (CANADA)

ΕΛΛΗΝΙΚΗ ΟΡΘΟΔΟΞΟΣ ΚΟΙΝΟΤΗΣ ΤΩΝ ΑΓΙΩΝ ΕΙΡΗΝΗΣ ΧΡΥΣΟΒΑΛΑΝΤΟΥ και ΜΑΡΚΕΛΛΗΣ ΧΙΟΠΟΛΙΤΙΔΟΣ
5390 St. Urbain, Montreal, (Quebec) Canada H2T 2X1
Tel.: (514) 270-4513

Η νεκρώσιμος ή Εξόδιος Ακολουθία, είναι ποίημα του (μιογραφικά ανήκει) Ιωάννου του Δαμασκηνού. Τα νοήματά της είναι μία έκφρασις, το βάθος αυτογνωσίας και αυτοκριτικής του βίου μας. Βλέπομεν κατά την ώραν της παρακολουθήσεως της ακολουθίας βλέπομεν τα γεγονότα περί των υλικών αγαθών και πνευματικών αγαθών.

Τα μεν υλικά αγαθά δια «μία ροπή και ταύτα πάντα θάνατος διαδέχεται – comes one fell stroke, and Death in turn, prevails over all these vanities» τα δεύτερα απολαμβάνουν «ένθα απέδρα οδύνη, λύπη και στεναγμός – from where pain and sorrow and mourning have fled away», απελευθερωμένα από τα υλικά αγαθά.

Οι πιστοί χριστιανοί ακούν το «όντως φοβερώτατον το του θανάτου μυστήριον – Terror truly past compare is by the mystery of death inspired» βλέπομεν την μηδανότητά τους εμπρός εις την δημιουργίαν του Κυρίου, αλλά παίρνουν θάρρος διότι πιστεύουν ότι δεν απώλλονται και πιστεύουν εις τα λόγια του αποστόλου Παύλου «εμοί το ζην Χριστός και το αποθανείν κέρδος». Βλέπει την οντολογικήν του πραγματικότητα και δοξάζει τον Θεόν, τον δημιουργόν του.

We, les Femmes Grecques Orthodoxes de la region de Montreal Ste. Irene Chrisovalantou et Ste. Markella Chiopolitis, would hereby like to thank the family of Anastasia Staveris, Zafeiratos, for her volunteer work as a Member (treasurer) of our Ladies Orthodox Philoptochos Society.

Eternal be her memory!

Δια της παρούσης η Κοινότης μας θέλει να ευχαριστήση την οικογένειαν της Αναστασίας Στάβερη-Ζαφειράτου δια την προσωπικήν της εργασίαν (ως ταμίας) των Ορθοδόξων Κυριών Φιλοπτώχου Αδελφότητος και μέλος του Διοικητικού Συμβουλίου της Κοινότητος της Αγίας Ειρήνης Χρυσοβαλάντου και Μαρκέλλης Χιοπολίτιδος).

Αιωνία της η μνήμη!

ΕΝΟΙΚΙΑΖΕΤΑΙ 5 ½ στο PARK EXTENSION, μπαλκόνια μπρος και πίσω, σε πολύ καλή κατάσταση, εγκατάσταση πλυντηρίου, στεγνωτηρίου, κοντά σε όλες τις ευκολίες. Ελεύθερο από 1ης Ιουλίου. Πληρ.: **514.802-0033**
02-05-στ

Κατασκευάζουμε Μπουζούκια και Κιθάρες και **Επισκευάζουμε** όλα τα έγχορδα μουσικά όργανα *Μπουζούκια, *Κιθάρες *Μαντολίνα, *Βιολιά
Δωρεάν εκτίμηση, εγγυημένη εργασία. Πληρ. από τον Νίκο στο: **514-655-4941** **ή 514-274-0613**
06-04-11

SIRENA MUSIC PRODUCTIONS
Στην πρωτότυπη δισκογραφική δημιουργία της Sirenas Music Production, εσείς θα είσθε οι πρωταγωνιστές εφ' όσον επιλέξετε αυτά τα 18 τραγούδια με γενικό τίτλο «Στου Γάμου Την Πορεία» για την μουσική επένδυση όταν θα αποθανατίσετε με βιντεοκάμαρα τις μοναδικές στιγμές του δικού σας γάμου.
Στίχοι και μουσική Μαρίνα Χατζηδάκη
Ενορχήστρωση και ερμηνεία: Βασίλειος Γαλάτης
Οι δίσκοι πωλούνται στο Ελληνικό Βιβλιοπωλείο: 696 St. Rock
514.272-6000
www.marinahatzidakis.com

ΖΗΤΟΥΝΤΑΙ πεπειραμένοι ΠΙΖΖΑΔΟΡΟΙ και Μάγειροι. Πλήρης απασχόληση. Περιοχή Hutchison . Πληρ. από τον Βασίλη, ή τον Θανάση στο: **450.458-5343**
04-5-δ

ΖΗΤΟΥΝΤΑΙ: Μάγειρας (σουβλατζής) και κοπέλα (για παραγγελίες Take-Out) με πείρα για να εργαστούν στο Marathon Souvlaki West-Island. Πληρ. από τον Τζίμη στο: **514-421-5825**
04-06-β

ΖΗΤΕΙΤΑΙ: Υπάλληλος (κοπέλα) για να παίρνει παραγγελίες σε ΠΙΖΖΕΡΙΑ. Πλήρης απασχόληση. Περιοχή Chomedey. Πληρ.: **450.973-1337**
04-06-

ΕΝΟΙΚΙΑΖΟΝΤΑΙ στο CHOMEDEY ένα 4 ½, 630$, δύο 3 ½ 530$ και 500$ + διπλό γκαράζ 150$ σε άριστη κατάσταση. Το ένα είναι Bachelor και το άλλο είναι στον τρίτο όροφο και έχει μπαλκόνια μπρος και πίσω. Ελεύθερα από την 1η Ιουλίου. Πληρ. **450.688-7912**
03-05-στ

ΕΝΟΙΚΙΑΖΕΤΑΙ στο 5 ½ PARK EXTENSION, μπαλκόνια μπρος και πίσω, θερμαινόμενο, καθαρό, Ελεύθερο. Πληρ. **514.277-7616**
03-06

Το Φημισμένο **Λάδι** από τον **Πήδασο Μεσσηνίας**, τώρα στην διάθεσή σας, σε δοχεία 17 κιλών. Αγνό, έξτρα παρθένο, φετινής σοδειάς κατ' ευθείαν από τον παραγωγό. Επίσης διαθέτουμε και **Ελιές Καλαμών** Colossal.
Πληρ. από τον Δημήτρη στο: **514.887-7107**
01-05

ΕΝΟΙΚΙΑΖΕΤΑΙ 4 ½ στο **CHOMEDEY Av**. Κοντά σε όλες τις ευκολίες. Μπαλκόνια μπρος και πίσω. Καθαρό και σε ήσυχη περιοχή. Πληρ.: **450.686-6914**
01- 07-

ΣΥΝΤΑΞΙΟΥΧΟΣ, ενδιαφέρεται για γνωριμία με κυρία αναλόγου ηλικίας, (συνταξιούχα) χωρίς άμεσες οικογενειακές υποχρεώσεις, με σκοπό την γνωριμία και τον γάμο. Πληρ. στο: **514.274-1454**
02-04-

ΖΗΤΕΙΤΑΙ Υπάλληλος για να εργαστεί για λογαριασμό της **Champlain Taxi** στον σιδηροδρομικό σταθμό. Πλήρης απασχόληση. Πληρ. από την Χριστίνα στο: **514.273-3377**
03-06-β

ΖΗΤΕΙΤΑΙ Fast Food μάγειρας με γνώσεις και από ΠΙΖΖΑ. Πληροφορίες προσωπικά στο 2054 Fullun ή τηλεφωνείστε στο: **514.598-7199**
04-06-β

ΕΝΟΙΚΙΑΖΕΤΑΙ 5 ½ στο **PARK EXTENSION**, τρίτος όροφος, μπαλκόνια μπρος και πίσω, σε πολύ καλή κατάσταση, κοντά σε όλες τις ευκολίες. Ελεύθερο και από 1ης Μαΐου. Πληρ.: **514-270-2038**
03-04-

ATHENS MUSIC CENTER
Ελληνική Σχολή Μουσικής
Διδάσκουμε: Μπουζούκι, Πιάνο, Κιθάρα, Ακορντεόν, Σαξόφωνο.
Πληρ. Σπύρος: 514.807-8372
05-10-NB

ΕΝΟΙΚΙΑΖΕΤΑΙ 5 ½ στο VILLE ST. LAURENT δεύτερος όροφος σε Ντούμπλεξ, κοντά στους Αρχαγγέλους και όλες τις ευκολίες. Ελεύθερο από την 1η Ιουλίου. Πληρ. στο: **514.337-5379**
02-05.στ

ΕΝΟΙΚΙΑΖΕΤΑΙ 3 ½ στο New Bordeaux δεύτερος όροφος σε ντούμπλεξ , μπαλκόνια μπρος και πίσω, φρεσκοβαμμένο. Ελεύθερο και από τώρα. Πληρ. **514.334-6649**
02-05.στ

ΖΗΤΕΙΤΑΙ Ημερήσιος μάγειρας για να εργαστεί σε Restaurant με ανοιχτή κουζίνα. Πρέπει ν αγνωρίζει από Breakfast, Pizza και Submarines. Πλήρης απασχόληση. Περιοχή Chataugeuy. Πληρ. από τον Manager στο: **450.691-8255**, ή **450.691-5011**
04-5-δ

ΠΩΛΕΙΤΑΙ στο CALGARY της **ALBERTA** αναγνωρισμένη επιχείρηση χοντρικής πώλησης τροφίμων σε επιχειρήσεις. Μεγάλες προοπτικές. Ζητούν $269.000. Πληρ.: **514.880-1717** ή μέσω Email **Bubker@sympatico.ca**
03-06-δ

ΖΗΤΕΙΤΑΙ: ΠΙΖΖΑΔΟΡΟΣ/Μάγειρας. Πλήρης απασχόληση. Καλός μισθός. Πληρ. από τον Γιώργο στο: (1).**450.660-2819**
04-06-β

ΖΗΤΕΙΤΑΙ: Μάγειρας για πλήρη, ή μερική απασχόληση (full time, ή part time). Περιοχή Montreal North. Πληρ. **514. 296-1137, ή 514.323-8227**
04-06-β

ΕΝΟΙΚΙΑΖΕΤΑΙ

Ευρύχωρο διαμέρισμα 5.1/2 δωματίων στο Ville St. Laurent, δεύτερος όροφος σε Ντούμπλεξ.
Ηλεκτρική θέρμανση και καθαρό
Κατάλληλο για νιόπαντρο ζευγάρι
Για πληροφορίες
Τηλ. (514) 299-5227 (αφήστε μήνυμα).

ΖΗΤΕΙΤΑΙ Fast Food Μάγειρας για να εργαστεί σε fast food Restaurant. Πλήρης ή μερική απασχόληση (full time, ή part time). Πληρ. από τον Γιάννη ή τον Σαράντο στο: **514. 351.7335**
04-06-δ

ΚΑΘΑΡΙΖΩ ΣΠΙΤΙΑ
Κυρία αναλαμβάνει τον καθαρισμό των σπιτιών.
Καλή και υπεύθυνη εργασία.
Πληρ. **514.276-3377**
01-03.

ΕΝΟΙΚΙΑΖΕΤΑΙ στο **Chomedey 4 ½** φωτεινό υμι-υπόγειο, θερμαινόμενο, σε πολύ καλή κατάσταση, κοντά σε όλες τις ευκολίες. Ελεύθερο από 1ης Ιουλίου. Πληρ. από τον Νίκο στο: **514.248-0294**
02-6-στ

ΕΝΟΙΚΙΑΖΕΤΑΙ 5 ½ στο **PARK EXTENSION** Ανακαινισμένο, ηλεκτρική θέρμανση, διαθέτει εγκατάσταση πλυντηρίου και στεγνωτηρίου, (Beaumont και Hutchison) ελεύθερο και από τώρα. Πληρ.: **514.799-6330 ή 514.276-1519**
04-03-

ΕΝΟΙΚΙΑΖΕΤΑΙ ισόγειος εμπορικός χώρος 2000 τ.π. στο 629 Beaumont. Διαθέτει χώρο φόρτωσης και εκφόρτωσης εμπορευμάτων και πάρκινγκ για δύο αυτοκίνητα. Ελεύθερος. Καλοί όροι ενοικίασης. Πληρ. από τον Κώστα στο: **514.272-0389**
4-3

ΕΝΟΙΚΙΑΖΕΤΑΙ 4 1/2
Ευρύχωρο επί της **L' Acadie**, απέναντι από το **Rockland Shopping Center.** Πλήρως ανακαινισμένο. Μεγάλη κουζίνα, εγκατάσταση πλυντηρίου στεγνωτηρίου, μπαλκόνια μπρος και πίσω. Ελεύθερο και από τώρα: **514.336-1589**
01-05.στ

ΕΝΟΙΚΙΑΖΕΤΑΙ 5 ½ στο **PARK EXTENSION**, Πρώτος όροφος, μπαλκόνια μπρος και πίσω, σε πολύ καλή κατάσταση, κοντά σε σχολεία και τις εκκλησίες, ελεύθερο από 1ης Ιουλίου. Πληρ. από τον Γιώργο στο: **514.293-0800**
03-04-στ

ΕΝΟΙΚΙΑΖΕΤΑΙ 5 ½ στο VILLE ST. LAURENT θερμαινόμενο, φρεσκοβαμμένο, μπαλκόνια μπρος και πίσω, κοντά σε όλες τις ευκολίες, συγκοινωνίες και METRO. Χωρίς ζώα, όχι σε καπνιστές. Ελεύθερο από την 1η Ιουλίου. Πληρ.: **514.747-6610**
02-05-στ

ΕΝΟΙΚΙΑΖΟΝΤΑΙ στο CHOMEDEY δύο 5 ½. Δεύτερος όροφος σε 4plex. Μπαλκόνια μπρος και πίσω. Πλήρως ανακαινισμένα με καινούργια μπάνια, κεραμικά, παράθυρα, ηλεκτρική θέρμανση. Στο 835 Place Darieux. Κοντά σε όλες τις ευκολίες. Ελεύθερα από 1ης Ιουλίου. Πληρ.: **514.583-5583, ή 514.892-5968**
03-05-στ

Για ηλεκτρικές εργασίες στο σπίτι σας
Στασινός:
450-681-6380
514.716-2401
2-1-δ

ΑΓΟΡΑΖΟΥΜΕ τα παλιά σας αυτοκίνητα (για scrap) και σας δίνουμε πιστοποιητικό για S.A.Q. Τα παραλαμβάνουμε με δικό μας TOWING. Επίσης σας εξυπηρετούμε αν χρειάζεστε TOWING. Λογικές τιμές. Πληρ. ROBERT στο: **514.578-7181**
δ-02-11

ΕΝΟΙΚΙΑΖΕΤΑΙ 4 ½ στο **VILLE ST. LAURENT**. Θερμαινόμενο, θερμαινόμενο, μπαλκόνια μπρος και πίσω. Πολύ καθαρό. Διαθέτει Πάρκινγκ και χώρο αποθήκης. Ελεύθερο από 1ης Ιουλίου. Πληρ. στο: **450.681-1588, ή 514.827.5335**
01-05.

ΠΩΛΟΥΝΤΑΙ όλα τα είδη εστιατορίου. Πλήρης επίπλωση. Ιδανικά για La Belle Province. Είναι όλα σε άριστη κατάσταση. Λογική τιμή. Πληρ. από τον Τζίμμη στο: **1450.944-3252**
03-06-δ

ΖΗΤΕΙΤΑΙ υπάλληλος - κοπέλα για να παίρνει παραγγελίες μέσω τηλεφώνου, για να εργαστεί στο Grand-Marche. Ώρες γραφείου. Πληρ. **450-688- 2088**
04-06-

ΕΝΟΙΚΙΑΖΕΤΑΙ 3 ½ στο **Park Extension** (Liege και Outremont) τρίτος όροφος, με μπαλκόνι. Ανακαινισμένο. Ελεύθερο από 1ης Ιουλίου. Πληρ.: **514.885-1675**
05-04-στ

ΠΩΛΕΙΤΑΙ FORD SUPER VAN 2009 V 8, με 4 χειμωνιάτικα λάστιχα και πολλά άλλα EXTRA. 36.000 Χλμ. Πληρ. 514.276-8408
01-05

ΖΗΤΕΙΤΑΙ πεπειραμένος νεαρός μάγειρας, για να εργαστεί σε Fast Food Restaurant, πλήρης, ή μερική απασχόληση, (Fool Time ή Part Time). Καλός μισθός για τον κατάλληλο. Πληρ. προσωπικά: **7815 Arthour Sauve Laval West H7R 3X8**
01-06-δ

ΖΗΤΕΙΤΑΙ Fast Food μάγειρας, πρέπει να γνωρίζει από ΠΙΖΖΑ και SUBMARINES . Εργασία 4 ημερών (30 ώρες της εβδομάδα περίπου). Πληρ. Προσωπικά στο: **4353 Belanger.**

ΖΗΤΕΙΤΑΙ Κρεοπώλης και βοηθός κρεοπώλη, Πλήρης απασχόληση (full-time) για να εργαστεί στο Grand Marche. Πληρ. **450-688-2088**
04-06-

MINORE BOUZOUKI MUSIC

Ιδιωτικά μαθήματα για αρχάριους και προχωρημένους

Private Bouzouki Lessons
Panagiotis Skoufaras

450-687-1778 Cell: 514-267-4080
www.bouzoukimontreal.com
info@bouzoukimontreal.com

ΖΗΤΟΥΝΤΑΙ υπάλληλοι για να εργαστούν σε αποθήκη τροφίμων, στο τμήμα Shipping.

ΖΗΤΕΙΤΑΙ υπάλληλος για να εργαστεί σε αποθήκη, καθώς και δεύτερος μάγειρας
Εργασία 5 ημερών, πρωινή βάρδια 6:00 με 3:00.
Οι ενδιαφερόμενοι απαραιτήτως πρέπει να είναι κάτω των 50 ετών,
Πληρ. μόνο προσωπικά στο: **1955 MONTEREY** (Γωνία Corbusier) στο Λαβάλ.
01-07-

ΕΝΟΙΚΙΑΖΕΤΑΙ ωραίο 3 ½ στο **PARK EXTENSION** δεύτερος όροφος, με μπαλκόνι. Φρεσκοβαμμένο, ανακαινισμένα μπάνια και κουζίνα, κεραμικά πατώματα. Αριστη κατάσταση. Ηλεκτρική θέρμανση (905 Liege,). Ελεύθερο. Πληρ.: **514.694-9597**
03-06-

ΕΝΟΙΚΙΑΖΕΤΑΙ 3 ½ στο VILLE ST. LAURENT θερμαινόμενο, μπαλκόνια μπρος και πίσω, δεύτερος όροφος. Κοντά στο 'Μουρελάτος,. Ελεύθερο από 1ης Ιουλίου. Πληρ.: **514.744-1028, ή 514.567-8455**
02-05-στ

ΕΝΟΙΚΙΑΖΕΤΑΙ στο 3 ½ PARK EXTENSION, φωτεινό ημιυπόγειο, διαθέτει στόφα και ψυγείο και είναι πλήρως επιπλωμένο, Ελεύθερο.
Πληρ. **514.277-7616**
03-06

ΖΗΤΕΙΤΑΙ ΕΡΓΑΣΙΑ

Νεαρή φοιτήτρια αναλαμβάνει baby-sitting ή φροντίδα ηλικιωμένων καθώς και μαθήματα ελληνικής γλώσσας σε παιδιά.
Γνωρίζει άριστα ελληνικά, αγγλικά και γαλλικά.
Επικοινωνείτε με την Πάμελα στο **514-889-9824**.

ΕΝΟΙΚΙΑΖΕΤΑΙ 5 ½ στο CHOMEDEY Δεύτερος όροφος σε Ντούμπλεξ, μπαλκόνια μπρος και πίσω, φρεσκοβαμμένο, ανακαινισμένη κουζίνα και μπάνιο, Ελεύθερο από τώρα, ή τη 1η Ιουλίου. Χωρίς ζώα.
Πληρ.: **450.687-1347**
04-04-στ

ΕΝΟΙΚΙΑΖΕΤΑΙ 5 ½ στο CHOMEDEY Δεύτερος όροφος σε Ντούμπλεξ, θερμαινόμενο, μπαλκόνια μπρος και πίσω. Σε πολύ καλή κατάσταση. Ελεύθερο από 1ης Ιουλίου. Πληρ.**: 450.681-0752**
04-04-στ

ΖΗΤΕΙΤΑΙ Χαντοκάς με γνώσεις από Smoked Meat, καλός μισθός για τον κατάλληλο. Πληρ.: **514.775-1103**
04-5-ΛΚ

Στο NEW BORDEUX Ενοικιάζεται θερμαινόμενο 3 ½ σε μονοκατοικία, ένα δρόμο Δυτικά της Εκκλησίας των Αρχαγγέλων (επί της Filion). Διαθέτει ζεστό νερό, στόφα, ψυγείο, πλυντήριο και στεγνωτήριο. Διαθέσιμο και από τώρα. Οχι σε καπνιστές, Οχι σε όσους έχουν ζώα. Ελεύθερο και από τώρα. Πληρ. από τον Γιώργο. Πληρ.: **514.336-4193**
01-05.στ

ΖΗΤΕΙΤΑΙ Fast Food Μάγειρας για να εργαστεί σε **La Belle Province**. Πλήρης απασχόληση. Πληρ. προσωπικά από τον Γιώργο στο: 6395 Sherbrooke East, ή τηλεφωνείστε στο: **514.259-1001**
01-07-δ

ΖΗΤΕΙΤΑΙ έμπειρη πωλήτρια για να εργαστεί στο Αδαμαντοπωλείο B. SERKOS. Πρέπει να μιλάει Αγγλικά, Γαλλικά και Ελληνικά. Για πληροφορίες αποταθείτε προσωπικά (με το βιογραφικό σας σημείωμα) στο κατάστημα στο 1530 Cure-Labelle, Chomedey, Laval

ΕΝΟΙΚΙΑΖΕΤΑΙ 5 ½ + στο **New Bordeaux,** δεύτερος όροφος σε Ντούμπλεξ, μπαλκόνια μπρος και πίσω, ανακαινισμένη κουζίνα και μπάνιο, κοντά σε όλες τις ευκολίες, Ελεύθερο από 1ης Ιουλίου. Πληρ. από τον Γιάννη στο: **514.730-3615**
05-04-στ

ΕΝΟΙΚΙΑΖΕΤΑΙ 4 ½ στο Park Extension, ανακαινισμένο, κοντά σε σχολεία και τις εκκλησίες. Όχι σε καπνιστές και όχι σε ιδιοκτήτες ζώων. Ελεύθερο από τώρα. Πληρ.: **514-270-1939**
02-05-στ

ΕΝΟΙΚΙΑΖΕΤΑΙ 5 ½ στο **Chomedey** δεύτερος όροφος σε Ντούμπλεξ. Μπαλκόνια μπρος και πίσω. Κοντά σε όλες τις ευκολίες. Επί της Mackenzie κοντά στην Labelle. Πολύ καθαρό και ήσυχο. Ελεύθερο από 1ης Ιουλίου ή και 1ης Αυγούστου. Πληρ.: **514.892-3186**
05-04-στ

ΕΝΟΙΚΙΑΖΕΤΑΙ Bungalow 5 ½ στο **VILLE ST. LAURENT** διαθέτει baseman και Παρκινγκ και όλες τις ευκολίες. Κοντά στο 'Μουρελάτος'. Ελεύθερο από 1ης Ιουλίου. $995. Πληρ.: **514.991-4590**
01.05-

ΕΝΟΙΚΙΑΖΕΤΑΙ 3 ½ στο **New Bordeaux** Δεύτερος όροφος, πάνω από Ιατρείο. Κοντά σε όλες τις ευκολίες και στάση λεωφορείου. Θα προτιμηθεί κυρία. Ελεύθερο και από τώρα. Ησυχο σπίτι. Πληρ. στο: **514.332-8410** **04-04-στ**

ΖΗΤΕΙΤΑΙ Μάγειρας για να εργαστεί σε DELI Restaurant. Πλήρης απασχόληση. (HENRY BOURASSA και LA CORDERE). Πληρ.: **514.577-5771 ή 514.325-5390**
02- 05-

Ανδρόγυνο 40 χρόνων με παιδί 7 χρόνων από την Κέρκυρα αναζητά οτιδήποτε εργασία στον Καναδά
εμαιλ επικοινωνίας
filkost@otenet.gr

ΖΗΤΟΥΝΤΑΙ Managers,
Assistant managers, Διευθυντές, βοηθοί Διευθυντών (food and beverage managers) για Restaurant Bar, Πρώτοι μάγειροι, Short order cook. Μάγειροι για Breakfast, Dishwashers, για Restaurant με καναδική και μεσογειακή κουζίνα, πλήρης, ή μερική απασχόληση, με πείρα και γνώσεις AzBAR System. Αμεση πρόσληψη στην εργασία. Πληρ. Πήτερ: Τηλ.: **514.867-9088**
01-06-04

ΖΗΤΕΙΤΑΙ Απογευματινός μάγειρας για να εργαστεί στην περιοχή MIRABEL. Πλήρης απασχόληση. Πληρ. από τον Μπάμπη στο: **514.295-9244**
03-06-β

ΖΗΤΟΥΝΤΑΙ HOSTESS (επί της υποδοχής), μερική απασχόληση. Πληρ. προσωπικά στο 450 Duluth East, ή τηλεφωνείστε: **514.842-0969 ή 514.297-0404**
04-04

ΖΗΤΕΙΤΑΙ κοπέλα να εργαστεί σε γραφείο Εταιρείας Τροφίμων. Πλήρης ή μερική απασχόληση (Full-Time ή Part-Time). Περιοχή Παρκ Εξτένσιον. Πληρ από την Βίκη στο: **514-277-1112**
02-6-στ

ΖΗΤΟΥΝΤΑΙ Fast Food Μάγειρας Πλήρης, ή μερική απασχόληση (full time, ή part time), στο κέντρο της Πόλης. Πληρ. **514.668-4649**
04-06-β

ΕΝΟΙΚΙΑΖΟΝΤΑΙ στο **CHOMEDEY** δύο 4 ½ θερμαινόμενα σε καλή κατάσταση, δεύτερος όροφος μπαλκόνια μπρος και πίσω. Κοντά σε όλες τις ευκολίες και τον Τίμιο Σταυρό. Ελεύθερα από 1ης Ιουλίου. Πληρ. από τις 7:00 με 10:00 το βράδυ στο: **450.688-3944**
03-05-στ

ΣΤΟ T.M.R. Ενοικιάζονται:
Διαμερίσματα 4 ½ και 3 ½ Τιμή 3 ½ $800 4 ½ $950 Στην τιμή συμπεριλαμβάνονται θέρμανση, ζεστά νερά, καθαριστή, ασανσέρ. Είναι πλήρως ανακαινισμένα, και διαθέτουν και εσωτερικό θερμαινόμενο πάρκινγκ. Κοντά στο Rockland Shopping Center. Διατίθονται μακροπρόθεσμα ή όχι. Διαθέτουν χώρο για αυτοκίνητα, ή σκάφη αναψυχής). Ελεύθερα και από τώρα.
Πληρ. Χρήστο: 514-990-3566, ή Πήτερ: 514-577-8919
04-05-

ΠΩΛΕΙΤΑΙ εκλεκτό Λάδι Μάνης Λακωνίας, σε τενεκέδες 17.0 κιλών 0.3 οξέα. Κατ' ευθείαν από τον παραγωγό. Αριστη ποιότητα δωρεάν μεταφορά. Πληρ. από τον Διονύση στο: **514.444-3363,** από τον Βασίλη στο: **450. 505-0796 * 514.518-3366**
2.4-ΙΒ

ΖΗΤΕΙΤΑΙ Πεπειραμένος εργάτης για να εργαστεί σε SUPER MARKET. Πρέπει να γνωρίζει από Φρούτα και Λαχανικά καθώς και Τυρά. Θα θεωρηθεί προσόν αν έχει πείρα και διάθεση να ει αγορές Φρούτων και λαχανικών. Πλήρης απασχόληση. Πληρ. προσωπικά στο 541 St. Rock, ή τηλ. Στο **514.277-4777**
04-06-β

ΝΕΟΣ ΠΕΠΕΙΡΑΜΕΝΟΣ ΣΕ ΕΡΓΑΣΙΕΣ SUPER MARKET
Ενδιαφέρεται για εργασία, σε ανάλογη δουλειά. Πληρ.: από τον Δημήτρη στο: **514.834-8588**
02-6-β

ΖΗΤΕΙΤΑΙ Μάγειρας πρέπει να γνωρίζει και από **ΠΙΖΖΑ**. Περιοχή Ville St. Laurent. Πλήρης απασχόληση, σταθερή εργασία. Πληρ.: **514.747-2449, ή 514.747-2440**
03-05-στ

ΕΝΟΙΚΙΑΖΕΤΑΙ 5 ½ στο CHOMEDEY LAVAL. Θερμαινόμενο, δεύτερος όροφος σε Ντούμπλέξ, μπαλκόνια μπρος και πίσω. Κοντά σε όλες τις ευκολίες. Ελεύθερο από 1ης Ιουνίου, ή 1ης Ιουλίου. Πληρ. στο: 450.978-5320
03-03-

ΖΗΤΟΥΝΤΑΙ: Ενας Part Time μάγειρας, ένας Part Time Delivery man και ένας πιατάς πλήρους απασχόλησης. Πληρ. προσωπικά στο: 4840 Samson, ή τηλεφωνείστε στο: **450.687-7709**
04-5-δ

ΠΩΛΕΙΤΑΙ ΕΛΑΙΟΛΑΔΟ Αγνό, με 0.2, 03 οξέα Πληρ. Νίκος: **514.991-8997 450.625-8994**
04-03-ΙΒ

ΠΩΛΕΙΤΑΙ λόγω συνταξιοδότησης **RESTAURANT** 133 καθισμάτων στο **OUTREMONT**. Αναγνωρισμένο επί 35 χρόνια. Καλές δουλειές. Ευκαιρία για τον κατάλληλο. Πληρ. 3:00 με 7:00 το απόγευμα από τον Χρήστο, ή τον Γιώργο στο: **514.735-1923**
03-05-

ΖΗΤΕΙΤΑΙ Δεύτερος πεπειραμένος μάγειρας. Πλήρης απασχόληση. Περιοχή Λαβαλ. Πληρ.: **450.669-2345**
02- 05-δ

ΕΝΟΙΚΙΑΖΕΤΑΙ 3 ½ στο **New Bordeaux**, δεύτερος όροφος σε ντούμπλεξ, μπαλκόνια μπρος και πίσω, ανακαινισμένο, ανακαινισμένη κουζίνα, με εγκατάσταση πλυντηρίου, στεγνωτηρίου, ελεύθερο από 1ης Ιουλίου. Πληρ.: **514.331-1866**
04-03-στ

ΕΝΟΙΚΙΑΖΟΝΤΑΙ 3 ½, 4 ½, 5 ½ στο **ΠΑΡΚ ΕΞΤΕΝΣΙΟΝ**. Με ανακαινισμένες κουζίνες και μπάνια. Αριστη κατάσταση. Πληρ. από τον Μάικ στο: **514.777-4642**
01-04-στ

ΕΝΟΙΚΙΑΖΕΤΑΙ 3 ½ στο PARK EXTENSION, επί της Champagneur. Δεύτερος όροφος σε Ντούμπλεξ. Ανακαινισμένο, ηλιόλουστο. Διαθέτει μπαλκόνι, κοντά στον Ευαγγελισμό. Ελεύθερο Πληρ.: **514.804-5955**
3-02-στ

ΕΝΟΙΚΙΑΖΕΤΑΙ 5 ½ και 2 ½ στο **ΠΑΡΚ ΕΞΤΕΝΣΙΟΝ**, μπαλκόνια μπρος και πίσω, τρίτος όροφος, θερμαινόμενο. Υπέροχο. Επί της BIRMAM κοντά στο METRO. Πληρ**. 450.689-0087**
01-04-στ

ΖΗΤΟΥΝΤΑΙ Πεπειραμένοι Μάγειροι για να εργαστούν σε La Belle στο Ile Perrot στο West Island. Πλήρης απασχόληση, μεσημεριανή και απογευματινή βάρδια. Πληρ. από τον Μπάμπη στο: **514.295-9244**
02- 05-δ

ΕΝΟΙΚΙΑΖΕΤΑΙ 3 ½ Bachelor στο **Chomedey** σε πολύ καλή κατάσταση. Διαθέτει ψυγείο και στόφα. Πολύ ήσυχο. Ιδανικό για κυρία, ή ανδρόγυνο συνταξιούχων. Ελεύθερο. Πληρ.: **450.686-2618**
05-04-στ

ΖΗΤΕΙΤΑΙ Κυρία για να καθαρίζει το σπίτι. Περιοχή Ville st. Laurent. Πληρ. στο: 514.336-7105
04-05-γ

ΖΗΤΕΙΤΑΙ Short Order Cook, για να εργαστεί σε La belle Province στο Λαβάλ. Πλήρης απασχόληση. Πληρ.: **450.629-9907**
01-06-γ

Για επισκευές και εγκαταστάσεις Παντός τύπου ηλεκτρονικών συσκευών, TV, STEREO, DVD, HOME THEATER, και υπολογιστών (computer)
Επίσημα Αναγνωρισμένος Τεχνικός Ηλεκτρονικών συσκευών και Υπολογιστών Αρης Μαύρος
514.488-9702 * 514.663-3564
01-11-

ΟΙΚΟΔΟΜΙΚΕΣ ΕΡΓΑΣΙΕΣ
ΞΥΛΟΥΡΓΙΚΑ
ΚΟΥΖΙΝΕΣ
ΠΑΤΩΜΑΤΑ
ΚΕΡΑΜΙΚΑ
ΜΠΑΛΚΟΝΙΑ
ΒΑΨΙΜΑΤΑ
ΜΠΑΝΙΑ
ΤΕΛΕΙΩΜΑ ΥΠΟΓΕΙΟΥ
ΜΠΑΡΕΣ

ΓΙΩΡΓΟΣ & ΣΤΡΑΤΟΣ
Τηλ (514) 949-0443 (450) 676-0334
E-mail@videotron.ca

ΠΕΠΕΙΡΑΜΕΝΟΣ ΣΙΔΕΡΑΣ ΤΑΣΣΟΣ
Σιδηρουργικές εργασίες, Εγκαταστάσεις, Repairs Σκάλες * Μπαλκόνια * Κάγκελα * Κολώνες ΕΓΚΑΤΑΣΤΑΣΕΙΣ FIBERGLASS (514) 276-7064
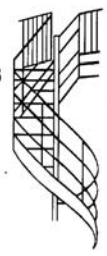

Στις **Βελλιές Μονεμβασίας Λακωνίας** πωλείται οικία κτισμένη σε 500τμ οικόπεδο. Τελειωμένο διαμέρισμα 100τμ με 2 υπνοδωμάτια, λουτρό, τραπεζαρία κουζίνα καθιστικό και τζάκι με μεγάλες βεράντες 25τμ. Τα 100τμ με μπετό. Απέραντη και μαγευτική θέα από Βελλιές και Μονεμβασία. Τιμη EURO 220,000.00. Πληρ.: Νίκο Τσιμπίδη στο κινητό Ελλάδος **(01130) 6978009893**
03-06-δ

Η Σχολή Οδηγών Larissa Driving School, ειδικεύεται στη πρακτική στα αυτόματα αυτοκίνητα και σας ενοικιάζει αυτοκίνητα για να δώσετε εξετάσεις στο S.A.A.Q. Πολύ λογικές τιμές (514)744-5623

PEINTURE STRATOS INC
Βαφές σπιτιών, γραφείων, επιχειρήσεων, εσωτερικές και εξωτερικές. Πλακάκια, πλάστερινκ, Πείρα, συνέπεια, λογικές τιμές. Δωρεάν εκτίμηση. Πληρ. από τον κ. Στράτο στο: 450.688-7846 * 973-1162
1-10-χ

Ονομάζομαι Δημήτρης Τρωιάνος. Είμαι πεπειραμένος τεχνολόγος-ηλεκτρολόγος επί 25ετίας, κάτοχος άδειας εξασκήσεως επαγγέλματος Τεχνολόγου-ηλεκτρολόγου β΄τάξης, απόφοιτος ΤΕΙ ηλεκτρολογίας Πατρών. Θα ήθελα να εργαστώ στον Καναδά, εφ' όσον βρεθεί κάποιος εργοδότης να μου υποβάλλει πρόσκληση. Για οποιαδήποτε διευκρίνιση ή πληροφορία επικοινωνήστε μαζί μου είτε με e-mail, είτε στα τηλέφωνα **0030 2130098009, 0030 6944370756**

ΕΝΟΙΚΙΑΖΕΤΑΙ 5 ½ στο **PARK EXTENSION** επί της BIRNAM, κοντά στην BALL. Θερμαινόμενο, πλήρως ανακαινισμένο, άριστη κατάσταση. Μπαλκόνια μπρος και πίσω. Μεγάλη κουζίνα, εγκατάσταση πλυντηρίου και στεγνωτηρίου. Τρίτος όροφος σε 4-ΠΛΕΞ. Ελεύθερο. Πληρ.: **514.274-8824 * 514.747-9148**
01-03.Η

ΖΗΤΕΙΤΑΙ πεπειραμένος μάγειρας για πλήρη απασχόληση στο Restaurant Chateau στο Chateauguay. Καλός μισθός για τον κατάλληλο. Πληρ. στο: **450.691-3145**
03-05-β

ΖΗΤΟΥΝΤΑΙ Μάγειροι πρωϊνοί, ή βραδινοί για πλήρη, ή μερική απασχόληση (Part Time και Full Time). Περιοχή Dorval. Πληρ.: **514.422-0003**
03-05-δ

Athenian car rental
Τώρα αναλαμβάνουμε την μεταφορά σας με ΤΑΞΙ σε όλη την Ελλάδα. Και πάντα οικονομικές τιμές

ΕΝΟΙΚΙΑΣΕΙΣ ΑΥΤΟΚΙΝΗΤΩΝ
RENT A CAR
Έφτασε η στιγμή, να προγραμματίσετε τις διακοπές σας ?
Επικοινωνήστε μαζί μας, για να βρούμε τον κατάλληλο τύπο αυτοκινήτου που θα κάνει την διαμονή σας στην Ελλάδα, εύκολη και ξεκούραστη.
Εμείς θα σας περιμένουμε στο αεροδρόμιο της Αθήνας να σας παραδώσουμε το αυτοκίνητό σας για να επισκεφτείτε και την πιο απομακρυσμένη γωνιά της όμορφης πατρίδας μας.
Η εμπειρία μας και ο καινούργιος μας στόλος, όλων των κατηγοριών, αποτελούν για εσάς εγγύηση για την κάλυψη του συνόλου των απαιτήσεών σας ! ! !

>ΟΛΟΚΑΙΝΟΥΡΓΙΟΣ ΣΤΟΛΟΣ
>ΑΨΟΓΟ SERVICE
>ΑΝΤΑΓΩΝΙΣΤΙΚΕΣ ΤΙΜΕΣ
>24ΩΡΗ ΔΩΡΕΑΝ ΠΑΡΑΔΟΣΗ
>ΠΡΟΣΦΟΡΑ ΚΙΝΗΤΟΥ ΤΗΛ.
>ΟΔΙΚΗ ΒΟΗΘΕΙΑ
Μεσογείων 140&Σωρου
151 25 ΜΑΡΟΥΣΙ – ΑΘΗΝΑ
ΤΗΛ: 01130 210 61 99 444
FAX: 01130 210 61 06 928
KIN:01130 6948 506 516
www.Athenian2005.gr

ΓΙΑ ΤΟΥΣ ΑΝΑΓΝΩΣΤΕΣ ΤΗΣ ΕΦΗΜΕΡΙΔΑΣ ΥΠΑΡΧΕΙ ΕΙΔΙΚΟΣ ΤΙΜΟ-ΚΑΤΑΛΟΓΟΣ

ΕΛΑΙΟΧΡΩΜΑΤΙΣΜΟΙ
Εσωτερικού & Εξωτερικού χώρου
ΠΛΑΣΤΕΡ
25 χρόνια πείρα, εδώ και στην Ελλάδα.
Δωρεάν εκτίμηση
Πληρ. από τον Τάκη στο:
514.892-0435,
ή 450.686-8583
1-6-4ΜΛ

ΕΛΑΙΟΧΡΩΜΑΤΙΣΤΗΣ, ΠΛΑΣΤΕΡ, ΤΣΙΠΡΟΚ ανακαινίσεις υπογείων καθώς και μικροδουλειές στο σπίτι, ή το ακίνητό σας. Μεγάλη πείρα. Λογικές τιμές, Δωρεάν εκτίμηση. Πληρ.: **ΜΙΧΑΛΗΣ** στο: **514.699-0036.**
01-05-δ

Peter Plumbing
Υδραυλικά παντός είδους,
Δωρεάν εκτίμηση,
λογικές τιμές
Επισκευές μπάνιων
Βάψτε την μπανιέρα σας με $ 400
Πληρ. 514.652-2655

Επισκευάζουμε (Repairs) όλες τις COMMERCIAL TOASTERS, LOW RATES, GOOD SERVICE, CALL ANY TIME.

7 days a week
EVAN'S
(514)
747-6276

ΓΕΝΙΚΕΣ ΟΙΚΟΔΟΜΙΚΕΣ ΕΡΓΑΣΙΕΣ
Υπόγεια, Χωρίσματα, Τσιπρόκς, Πλάτσερς, Μπάνια, Πλακάκια, Κουζίνες, 30 χρόνια πείρα, Guarantee εργασία. Nick: **514.621-8128**
01-05

ΕΝΟΙΚΙΑΖΕΤΑΙ 6 ½ στο **Ville Lasalle** με 3 κλειστά δωμάτια. Πρώτος όροφος. Μπαλκόνια μπρος και πίσω. Ηλεκτρική θέρμανση. Διαθέτει και γκαράζ. Ελεύθερο από 1ης Ιουλίου. Πληρ. στο: **514.945-5733**
01-03.στ

ΖΗΤΕΙΤΑΙ Μάγειρας, πρέρει να γνωρίζει από Σουβλάκια και ΠΙΖΖΑ. Περιοχή Λαβάλ. Πληρ. **1495 Souvenir**.
01-07-

ΖΗΤΕΙΤΑΙ Πεπειραμένος ΠΙΖΖΑΔΟΡΟΣ για να εργαστεί σε ΠΙΖΖΕΡΙΑ στο LACHINE. Πλήρης απασχόληση. Πληρ. από τον Τζίμμη στο**: 514.444-1712**
04-06-β

PETER THE PAINTER
Interior/Exterior
Free Estimate
ΕΛΑΙΟΧΡΩΜΑΤΙΣΜΟΙ
Εσωτερικοί και εξωτερικοί
Δωρεάν εκτίμηση
ΕΛΛΗΝΙΚΟ
514.831-2144

Φορολογικές Υπηρεσίες στην Ελλάδα
Υποβολή φορολογικών δηλώσεων, ακίνητη περιουσία (Ε9), Λήψη ΑΦΜ, tax advise-τεκμήρια κλπ.

Επικοινωνήστε με το (**01130**) **6973773225** ή στείλτε Email στο GMN1@windowslive.com

Οι Σύμβουλοι μας μιλάνε και γράφουνε και Αγγλικά

ΖΗΤΕΙΤΑΙ Μάγειρας μερικής απασχόλησης (Part Time) για να εργαστεί σε Restaurant στο LAVAL. Πρέπει να γνωρίζει από ΣΟΥΒΛΑΚΙΑ και ΠΙΖΖΑ. Πληρ. προσωπικά στο
1495 SOUVENIR
05-04-δ

ΒΟΗΘΕΙΑ ΣΕ ΙΔΙΟΚΤΗΤΕΣ ΔΙΑΜΕΡΙΣΜΑΤΩΝ

Γραφείο Ενοικιάσεως Διαμερισμάτων

-Έχουμε πολλούς Ενοικιαστές που ζητούν διαμερίσματα. Πλήρης έλεγχος και έλεγχος της πιστωτικής τους ικανότητας
Σας εγγυόμαστε καλούς και σταθερούς ενοικιαστές!
Σας βοηθούμε στην είσπραξη απλήρωτων ενοικίων!
Εντοπίζουμε τις νέες διευθύνσεις ενοικιαστών που έφυγαν χωρίς ειδοποίηση.
Η εταιρεία μας καθαρίζει τα χιόνια και φροντίζει τον κήπο σας κατά την διάρκεια όλου του χρόνου!
Πληρ: -www.balconville.ca
514-325-5875.
04-β-11. N

ΓΙΑ ΝΑ ΔΩΣΕΤΕ ΑΛΛΗ ΟΨΗ ΣΤΟ ΣΠΙΤΙ ΣΑΣ
Πλακάκια, εσωτερικά και εξωτερικά βαψίματα, Τσιπρόκ, Πλάστερς, βαψίματα σε εξωτερικά κάγκελα και σκάλες. Δωρεάν εκτίμηση, λογικές τιμές. Πληρ. Γιώργος: **514.885-1307**
03-05-

ΕΝΟΙΚΙΑΖΕΤΑΙ 4 ½ στο Cartieville, μπαλκόνια μπρος και πίσω, ιδανικό για κυρία ή για ανδρόγυνο. Ελεύθερο από 1ης Ιουλίου. Πληρ. από την Μαρία στο: **514.886-0025**
03-05-στ

ΕΝΟΙΚΙΑΖΕΤΑΙ BACHELOR πλήρως ανακαινισμένο κοντά σε όλες τις ευκολίες (Elizabeth και Notre Dame). Ελεύθερο και από τώρα. Πληρ. από Νίκο: **514.969-5023**
2-03-στ

ΕΝΟΙΚΙΑΖΕΤΑΙ 3 ½ στο **New Bordeaux**, επάνω Duplex, ελεύθερο 1η Ιουλίου. $625/μήνα, θερμαινόμενο. Πληρ.: **514-337-7672**
04-03-στ

ΖΗΤΕΙΤΑΙ Δεύτερος μάγειρας. Πλήρης απασχόληση. Καλός μισθός για τον κατάλληλο. Περιοχή Valleyfield. Πληρ. **450.371-2410**
02- 05-γ

ΜΑΘΗΜΑΤΑ Μαθηματικών, Φυσικής και Χημείας παραδίδονται κατ' οίκον σε μαθητές Γυμνασίου, από Ελληνα καθηγητή CEGEP με 25 χρόνια προϋπηρεσία. Λογικές τιμές. Λογικές τιμές. Πληρ.: 514.684-3221
* 514.869-6830

RIGAS REFINISHING
Αναλαμβάνουμε την πλήρη ανακαίνιση της ΚΟΥΖΙΝΑΣ σας, ή οποιαδήποτε εργασία σε Πατώματα, Πλακάκια, Ντουλάπια, Counters Κουζίνας. Δωρεάν εκτίμηση, Λογικές τιμές.
Ηλίας: 514.608-9653
03-06-δ

ΖΗΤΕΙΤΑΙ Πεπειραμένος Κρεοπώλης, πρέπει να μιλάει Γαλλικά, Αγγλικά, και Ελληνικά. Πλήρης απασχόληση, περιοχή Laval. Πληρ. από τον Σαράντο στο:
514.777-3127
02- 05-

ΕΝΟΙΚΙΑΖΕΤΑΙ στο **CHOMEDEY 5 ½** Δεύτερος όροφος σε Ντούμπλεξ, Φρεσκοβαμμένο, θερμαινόμενο, Ιδανικό για ανδρόγυνο. Ελεύθερο και από τώρα. (Οχι ζώα). Πληρ.: **514.588-3406**
01-03.ΙΒ

ΣΤΟ **ΓΑΛΑΤΣΙ ΠΩΛΕΙΤΑΙ** Διαμέρισμα 74 τ.μ. 4ος όροφος με βεράντες γύρω-γύρω, ασανσέρ, σε καλή κατάσταση (Λαμπρινής 9), κοντά στην εκκλησία του Αγίου Ανδρέα. Πληρ. από το Γιάννη στο: **450.628-5678**
2-03-στ

ΓΡΑΦΕΙΟ ΓΕΝΙΚΩΝ ΔΙΕΚΠΕΡΑΙΩΣΕΩΝ
·ΦΟΡΟΛΟΓΙΚΕΣ ΔΗΛΩΣΕΙΣ
·ΣΥΝΤΑΞΙΟΔΟΤΙΚΕΣ
·ΕΡΓΑΤΙΚΕΣ ΣΥΝΤΑΞΕΙΣ ΚΑΝΑΔΑ ΚΑΙ ΕΛΛΑΔΟΣ
·ΔΗΛΩΣΕΙΣ ΑΚΙΝΗΤΗΣ ΠΕΡΙΟΥΣΙΑΣ
·ΚΤΗΜΑΤΟΛΟΓΙΟ
που σύντομα θα αρχίσει και στην περιοχή μας
Αφίσες, Τιμοκαταλόγους, Φυλλάδια, Ημερολόγια, Προσκλητήρια Γάμων και Βαπτίσεων, Βιβλιοδεσίες, Επαγγελματικές Κάρτες, Αυτοκόλλητες Ετικέτες, Πλαστικοποιήσεις, Σφραγίδες, Φάκελοι, Εντυπα, Λαχνοί, Απόλυτα ποιοτική & Οικονομική εκτύπωση
ΦΩΤΟΑΝΤΙΓΡΑΦΑ - ΔΑΚΤΥΛΟΓΡΑΦΗΣΕΙΣ
ΤΑΧΥΜΕΤΑΦΟΡΕΣ - ΚΑΤΑΣΚΕΥΗ ΣΦΡΑΓΙΔΩΝ
ΤΥΠΟΓΡΑΦΙΚΕΣ ΕΡΓΑΣΙΕΣ
ΔΗΜΗΤΡΗΣ ΚΥΡ. ΠΟΥΛΟΣ
ΜΟΛΑΟΙ - ΛΑΚΩΝΙΑΣ
ΚΙΝΗΤΟ: 693-7453885 694-4206231
Τηλ.: (27320) 23589 - 22519 · Fax: (27320) 23589

Δυσκολίες στο Σχολείο; Καθηγητής Πανεπιστημίου και Κολεγίου παραδίδει ιδιαίτερα μαθήματα στο σπίτι σας (αν θέλετε), σε Μαθηματικά, Γαλλικά και Αγγλικά. Λογικές τιμές. Πληρ. από τον κ. Παναγιώτη στο: **450.969-0617**

ΖΗΤΕΙΤΑΙ μάγειρας, που πρέπει να γνωρίζει και από **ΠΙΖΖΑ.** Πλήρης απασχόληση. Πληρ. από τον Τζίμμη στο:
514.374-4334
03-06-γ

ΕΝΟΙΚΙΑΖΕΤΑΙ στο **NEW BORDEUX** σε DUPLEX μεγάλο **5 1/2**, δεύτερος όροφος, ανακαινισμένο, 3 κλειστά δωμάτια πολύ μεγάλη κουζίνα με τραπεζαρία και μεγάλο σαλόνι, 2 μεγάλα μπαλκόνια μπρος και πίσω,. Ελεύθερο από 1ης Ιουλίου. Πληρ.: **514. 331-9894,** ή **514.241-3864**
04-05-

ΕΝΟΙΚΙΑΖΕΤΑΙ 5 ½ στο Park Extension ανακαινισμένο, μπαλκόνια μπρος και πίσω (στο BIRNAM, κοντά στο Jarry). Ήσυχο περιβάλλον. Ελεύθερο από 1ης Ιουλίου. Πληρ. **514.279-9788**
04-05-

ΕΝΟΙΚΑΖΕΤΑΙ 4 ½ στο **ΠΑΡΚ ΕΞΤΕΝΣΙΟΝ** Θερμαινόμενο, μπαλκόνια μπρος και πίσω, πολύ καθαρό. Ελεύθερο από 1ης Ιουλίου. Πληρ, στο: **514.331-1661**
04-06-στ

ΖΗΤΕΙΤΑΙ βραδινός μάγειρας. Πλήρης απασχόληση, σταθερή εργασία. Πληρ. προσωπικά στο: 590 Jarry East, ή τηλεφωνείστε στο: **514.273-2833**
04-5-γ

Συμπαρασταθείτε στην προσπάθεια του Peter Kalamatas 350851-8 Που θα συμμετάσχει στην ποδηλατοδρομία Montreal-Quebec της 9ης και 10ης Ιουλίου Προκειμένου να συμβάλει δυναμικά Στην καταπολέμηση του καρκίνου Στόχος του $2.500 Πληρ.: 514.882-8028

Για κάθε Φιλάνθρωπο

Οποιος έχει στο σπίτι του μία (1) βιβλιοθήκη, μία (1) μηχανή ραψίματος Singer, και δύο (2) τραπεζάκια τηλεοράσεως και δεν τα χρειάζεται ας τα δώσει δωρεάν σε μία ηλικιωμένη κυρία που τα έχει ανάγκη. Τηλεφωνείστε στον αριθμό 514.271-1030 και ζητείστε την κα Αθηνά.
Ευχαριστώ εκ των προτέρων

ΕΝΟΙΚΙΑΖΟΝΤΑΙ στο **CHOMEDEY δύο 4 ½** φωτεινά, καθαρά ήσυχα, ιδανικά για ηλικιωμένους με μπαλκόνια μπρος και πίσω. Το ένα είναι στο Dt. Dorothee και το άλλο κοντά σε METRO. Ελεύθερα από 1ης Ιουλίου. Πληρ. στο: **450.686-2230**
04-5-στ

ΕΝΟΙΚΙΑΖΟΝΤΑΙ στο **CHOMEDEY δύο 4 ½** φωτεινά, καθαρά ήσυχα, ιδανικά για ηλικιωμένους με μπαλκόνια μπρος και πίσω. Το ένα είναι στο Dt. Dorothee και το άλλο κοντά σε METRO. Ελεύθερα από 1ης Ιουλίου. Πληρ. στο: **450.686-2230**
04-5-στ

ΖΗΤΕΙΤΑΙ Μάγειρας για να εργαστεί σε Restaurant στην περιοχή Mirabel, 25 λεπτά από το Λαβάλ. Πλήρης απασχόληση. Δεν πρέπει να είναι συνταξιούχος. Πληρ. από τον Νεκτάριο στο: **514.515-6205**
03-06-β

ΚΑΛΑΜΑΤΑ-ΜΕΣΣΗΝΙΑΣ

Πωλείται 3οροφη πολυτελούς κατασκευής μονοκατοικία στην καλύτερη περιοχή {ΚΗΠΟΥΠΟΛΗ] της Καλαμάτας, απέχει 250μ από την κεντρική παράλια και είναι 300μ2+100μ2 ημιυπόγειο.
Τα δάπεδα είναι από λευκό μάρμαρο, το κλιμακοστάσιο με **massiv ξύλο. Έχει κεντρικό σύ**στημα θέρμανσης, ηλιακό, δεξαμενή ομβρίων, γεώτρηση.
Αποτελείται από:
Ημιυπόγειο.3 δωμάτια+playroom με μπιλιάρδο Ισόγειο. 2μεγάλα γραφεία με λουτρό+1ξενώνας με μπάνιο{μπορεί να γίνει 1διαμέρισμα]
Α όροφος. κουζίνα με γρανίτη - σαλοτραπεζαρία- τζάκι-WC-αποθήκη
Β όροφος. 3 υπνοδωμάτια + μεγάλο μπάνιο με χαμάμ-υδρομασάζ
Σοφίτα. Υπνοδωμάτιο-προθάλαμος-WC
Τιμη 1.100.000euro Επικοινωνία khalililina@gmail.com +τηλ.0030 6936150373

ΕΝΟΙΚΙΑΖΕΤΑΙ 5 ½ στο **CHOMEDEY** Θερμαινόμενο, μπαλκόνια μπρος και πίσω. Κοντά σε όλες τις ευκολίες. Ελεύθερο. Για πληρ. τηλεφωνείστε και αφήστε μήνυμα στο: **514.349-5684**
04-06-στ

ΕΝΟΙΚΙΑΖΕΤΑΙ στο PARK EXTENSION ευρύχωρο 5 ½ ανακαινισμένα παράθυρα και μπαλκόνια, ηλεκτρική θέρμανση, (επί της Bloomfield ανάμεσα Liege και Cremazie). Ελεύθερα από 1ης Ιουλίου. Πληρ. από τον Μάϊκ: **514.273-1802**
01-06-στ

ΕΝΟΙΚΙΑΖΕΤΑΙ στο **ST. DOROTHEE** Ευρύχωρο και φωτεινό 4 ½ σε μικρό και ήσυχο CONDO. Πρώτος όροφος, Με τζάκι και εσωτερικό PARKING. Μεγάλο μπαλκόνι, πολύ καθαρό κοντά σε όλες τις ευκολίες. Με ή χωρίς τα ηλεκτρικά είδη. Ελεύθερο και από τώρα. Πληρ. **514.825-7775**
01-06-στ

ΠΩΛΕΙΤΑΙ στα Βάτικα (στο Χωριό Μεσοχώρι) Νεόκτιστο με πολύ μεράκι διώροφο σπίτι. 100 Μέτρα από την Αγία Σωτήρα. Υπερσύγχρονο. Κτισμένο σε ένα στρέμμα οικόπεδο και με όλες τις προδιαγραφές. Διαθέτει 4 υπνοδωμάτια, 3 μπάνια, ξεχωριστό κλειστό γκαράζ. Πλήρως επιπλωμένο. Μαγευτική θέα στην Νεάπολη, το Ελαφονήσι, τα Κύθηρα και τον Λακωνικό Κόλπο. Πληρ. Αθήνα: **(01130) 210.803-3365**, Κινητό Ελλάδα: **(01130) 6979-289751**
04-06-ζ

ΕΝΟΙΚΙΑΖΕΤΑΙ 2 ½ Bachelor στο Chomedey Θερμαινόμενο. Διαθέτει στόφα, ψυγείο και τραπέζι με καρέκλες. Σε πολύ καλή κατάσταση. Ελεύθερο. Πληρ. στο: **450.682-1463**

ΖΗΤΟΥΝΤΑΙ Short Order Cook για να εργαστεί Part Time και Οδηγός για Delivery. Περιοχή St. Laurent και Cremazie. Πληρ. στο: **514.978-5356**

01-06-

COMMUNAUTÉ HELLÉNIQUE DU GRAND MONTRÉAL
ΕΛΛΗΝΙΚΗ ΚΟΙΝΟΤΗΣ ΜΕΙΖΟΝΟΣ ΜΟΝΤΡΕΑΛ

ΕΠΙΤΡΟΠΗ ΕΡΑΝΟΥ / FUNDRAISING COMMITTEE

ΜΑΡΑΘΩΝΙΟΣ 2011

Ο ετήσιος Μαραθώνιος της Ελληνικής Κοινότητας Μείζονος Μοντρεάλ συνεχίζεται δυναμικά και ελπίζουμε με τη βοήθεια ολόκληρης της παροικίας να καταφέρουμε το καλύτερο που μπορούμε για τα σχολεία μας "Σωκράτης", "Δημοσθένης", "Αριστοτέλης", "Πλάτων-Όμηρος" και "Άγιος Νικόλαος".

Για την πληρωμή της υπόσχεσης προσφοράς σας ή για νέες προσφορές παρακαλούμε:

* Να εκδώσετε την επιταγή σας στον όνομα HCGM FUNDRAISING και να την ταχυδρομήσετε στο γραφείο μας (HCGM FUNDRAISING, 5777 Wilderton Avenue, Montreal Qc H3S 2V7).
* Να επικοινωνήσετε μαζί μας μέσω τηλεφώνου στο 514-738-2421, εσωτερικό 114 ή μέσω διαδικτύου στη διεύθυνση fundraising.committee@hcm-hcm.org για πληρωμή με πιστωτική κάρτα (Visa και MasterCard) ή
* Να επισκεφθείτε το γραφείο μας στο Μοντρεάλ (5777 Wilderton), το γραφείο της Κοινότητάς μας στο Λαβάλ (4236 Souvenir) ή μια από τις εκκλησίες της Κοινότητάς μας.

Ευχαριστούμε ιδιαίτερα όλους τους φίλους και συμπάροικους που έχουν ανταποκριθεί στο κάλεσμά μας μέχρι σήμερα. Τα ονόματα των δωρητών που έχουν πληρώσει την προσφορά τους ανακοινώνονται τμηματικά κάθε εβδομάδα σε αλφαβητική σειρά.

ΟΝΟΜΑ	ΠΟΣΟΝ
NEOFOTISTOS GEORGE	40
NEW MILANO	1000
NICOLOPOULOS NICOLAS	100
NICOLOPOULOS JAMES	570
NIKOLAKAKOS V.	100
OLYMPIC LINEN SUPPLIES	2000
OMNI VENTILATION INC.	200
ORDER OF AHEPA MOUNT ROYAL - CHAPTER CJ7	250
PAGONIS CATHERINE	25
PAGONIS-MARKATOS & ASSOC. NIKOLAOS PAGONIS	500
PAIDOUSSIS MICHAEL	500
PAIZIS CHARA	100
PANAGIOTOPOULOS CHRISTINA	100
PANAGOULAKIS ATHANASIOS	50
PANAGOULAKIS LOUKAS	50
PANARITIS ANTONIOS	150
PANARITIS EVANGELOS	50
PANARITIS JOHN	50
PANARITIS EMMANUEL	50
PANARITIS GIORGOS	100
TSETSOS EVDOKIA	30
TSIOLIS JOHN	100
TSIRIGIOTIS IRENE	40
TSOLAKOS ANASTASIOS	100
TSOUBLEKAS JEANNE MARIE	100
TSOUKALAS NIKOLAOS	500
TSOUNAPIS SPIROS	300
TZANETAKOS PAUL	50
TZAVELAS CHRISTOS	50
TZIMAS PANAGIOTIS	250
TZOTZIS DEM.	100
VASILIOS TSIOLIS FOUNDATION (SPECTRA FOODS)	1000
VASSILAS NICK	50
VASSILOPOULOS COSTAS	300
VATISTAS NIKOLAOS	50
VENETSANOPOULOS GEORGIA	50
VENIERIS DEMETRIOS	50
VERGADOS NIKOS	50
VEROUTIS LOUIS ELIE	100
VLACHOS THEODOROS	50
VLAHANDREAS GEORGE	100
VLAHANDREAS KANELI	100
VLAHOS POLY	50
VLOGIANNITOU RINA	2000
VOLIS NECTARIA	5
VONGAS GEORGE	100
VOSNIADES ORPHEUS	500
VOSNIADES HELEN	100
VOULOUMANOS PANAGIOTIS	200
VOURDOUSIS GEORGE	20
VOUTIEROS PANAGIOTIS	150
VOUTOS ANASTASIOS	50
VOUTSELAS ARGYRIOS	200
VOUTSELAS GEORGE	100
VOUTSINA ANGELIKI	50
VOYANTZIS EVANGELOS	100
XENOS JAMES	200
XENOS JOHN & ANASTASIA	100
XYNOGALAS BASILE	50
YANTSULIS DEMETRIS	50
YELENIDES VASILIOS	225
ZAMBOUKOS THEODOROS	200
ZAFIRATOS ANGELOS	20
ZAFIRIS ANTONIOS	50
ZAPHIRATOS THOMAS	100

[συνεχίζεται]

ΕΞ ΑΝΑΒΟΛΗΣ ΕΚΤΑΚΤΗ ΚΟΙΝΟΤΙΚΗ ΓΕΝΙΚΗ ΣΥΝΕΛΕΥΣΗ

Προς όλα τα Μέλη της Κοινότητας

Παρακαλείσθε να παραστείτε στην παρακάτω Ετήσια Γενική Συνέλευση των Μελών της Κοινότητας, που θα γίνει τη **Δευτέρα, 11 Ιουλίου 2011, 6:30 μ.μ.** στο Ελληνικό Κοινοτικό Κέντρο, 5757 avenue Wilderton, Montreal.

ΗΜΕΡΗΣΙΑ ΔΙΑΤΑΞΗ:

1. Έναρξη συνεδρίασης
2. Διαπίστωση απαρτίας
3. Προσευχή
4. Εκλογή Προέδρου και Γραμματέα
5. Έγκριση ημερήσιας διάταξης
6. Αναφορά Προέδρου
7. Πώληση Κοινοτικής ακίνητης περιουσίας (Ogilvy)
8. Περίοδος ερωτήσεων μελών
9. Νέα θέματα

Κωνσταντίνος Ρήγας
Γενικός Γραμματέας ΕΚΜΜ

ΣΗΜΕΙΩΣΗ: Δικαίωμα ψήφου έχουν τα ενεργά μέλη για το 2011. Τα μέλη που καθυστερούν τη συνδρομή τους μπορούν να την καταβάλλουν κατά την είσοδό τους στη Συνέλευση. Τα νέα μέλη έχουν δικαίωμα ψήφου εφόσον έχουν εγγραφεί 30 ημέρες πριν από τη Συνέλευση (11 Ιουνίου 2011).

ΠΑΝΗΓΥΡΙ ΣΤΟ ΛΑΒΑΛ

Ελάτε να γιορτάσουμε μαζί το **CANADA DAY**
το τριήμερο **1, 2** και **3 Ιουλίου**
στο προαύλιο της εκκλησίας
του **ΤΙΜΙΟΥ ΣΤΑΥΡΟΥ** στο 4865 boul. du Souvenir.

Παιχνίδια για τα παιδιά.

Φαγοπότι, χορός και γλέντι με ζωντανή μουσική
της Ορχήστρας του **ΠΕΤΡΟΥ ΠΛΑΡΙΝΟΥ.**
Πάρτε την οικογένεια και την παρέα σας κι ελάτε
να διασκεδάσουμε όλοι μαζί στο Λαβάλ.

Η αποφοίτηση των μαθητών της Στ΄τάξης του Δημοτικού Σχολείου "Σωκράτης"

Με ειδική τελετή έγινε την Τετάρτη, 22 Ιουνίου 2011, στον Καθεδρικό Ναό Αγ. Γεωργίου η αποφοίτηση των 144 μαθητών της Στ΄ τάξης όλων των παραρτημάτων του Σχολείου "Σωκράτης".

Μετά τη σύντομη ακολουθία,ο **Αιδ. π. Π. Σαλατέλλης**, σε μια εμπνευσμένη ομιλία του, έδωσε την ευλογία και τα συγχαρητήριά του στους αποφοίτους για την επιτυχή συμπλήρωση της εκπαίδευσής τους στο τρίγλωσσο Δημοτικό Σχολείο "Σωκράτης" της Κοινότητάς μας και ευχήθηκε "καλή πρόοδο" στις μετέπειτα σπουδές τους. "Με τη σωστή σας εκπαίδευση", τόνισε ο π. Παναγιώτης, "εσείς αποτελείτε το μέλλον της Παροικίας μας και σε σας στηρίζεται το μέλλον του εδώ ελληνισμού και της ορθοδοξίας". Ευχήθηκε σε όλους "καλή σταδιοδρομία" στο μέλλον. "Πάντα διακρινόμενοι", είπε, "θα τιμάτε τον εαυτό σας, τους γονείς σας και την ελληνική σας καταγωγή". Με το ίδιο πνεύμα μίλησε στους απόφοιτους στα ελληνικά και στα αγγλικά η δ. **Γεωργία Τσάκαλη**, διευθύντρια του Παραρτήματος "Σωκράτης" ΙΙ. Ακολούθησαν τα βραβεία των άριστων μαθητών, που βασίζονταν στη βαθμολογία των μαθημάτων της χρονιάς σε όλα τα Παραρτήματα του Σχολείου "Σωκράτης".

Α΄ Βραβείο Επίδοσης στα Ελληνικά

Από τον Γενικό Πρόξενο της Ελλάδας στο Μοντρεάλ κ. Ορέστη-Αθανάσιο Καφόπουλο παρέλαβαν βραβεία οι εξής απόφοιτοι:

1. Κυριακή Αϊβαλιώτη ("Σωκράτης" ΙΙ)
1. Εμμανουέλλα Φετιχανοπούλου("Σωκράτης" ΙΙ)
1.Άγγελος Keketsian ("Σωκράτης" ΙΙΙ)
1. Παναγιώτα Βαμβακάρη ("Σωκράτης" ΙΙΙ)
1. Γιάννης Amir ("Σωκράτης" IV)
1. Σταυρούλα Σπηλιωτοπούλου (Σωκράτης V)

Β΄ Βραβείο Επίδοσης στα Ελληνικά

Από τον κ. Στέφ. Κωνσταντινίδη (Κέντρο Ελληνικών Ερευνών Καναδά) παρέλαβαν βραβεία οι εξής απόφοιτοι:

2. Αλέξιος Κατινάκης ("Σωκράτης" ΙΙ)
2. Πηνελόπη Μπουγά ("Σωκράτης" ΙΙ)
2. Σπύρος Γιαννιός ("Σωκράτης" ΙΙΙ)
2. Παναγιώτης-Jake Στάμος ("Σωκράτης" ΙΙΙ)
2. Αναστασία Κουτσογιάννη ("Σωκράτης" V)
2. Ευσταθία Τσιμικλή ("Σωκράτης" V)

Α΄ Βραβείο Επίδοσης στα Γαλλικά

Από την Κα Ζωή Μπάτση, (Γραμματέα Εκπαίδευσης της ΕΚΜΜ) παρέλαβαν βραβεία οι εξής απόφοιτοι:

1. Χριστίνα Chapelle ("Σωκράτης")
1. Εμμανουέλλα Φετιχανοπούλου("Σωκράτης" ΙΙ)
1. Βασιλική Καπόγλη ("Σωκράτης" ΙΙΙ)
1. Παναγιώτα Βαμβακάρη ("Σωκράτης" ΙΙΙ)
1. Βασίλειος Καλλιανιώτης ("Σωκράτης" IV)
1. Νατάσα Κουτσογιάννη ("Σωκράτης" V)
1. Σταυρούλα Σπηλιωτοπούλου ("Σωκράτης" V)

Β΄ Βραβείο Επίδοσης στα Γαλλικά - ΑΗΕΡΑ

Από τον Πρόεδρο της ΑΗΕΡΑ Δρα. Μαντζιορίνη παρέλαβαν βραβεία οι εξής απόφοιτοι:

2. Shirina Χαραμή ("Σωκράτης" ΙΙ)
2. Πηνελόπη Μπουγά ("Σωκράτης" ΙΙ)
2. Αγνή Αγαθιάδη ("Σωκράτης" ΙΙΙ)
2. Παναγιώτης Jake Στάμος ("Σωκράτης" ΙΙΙ)
2. Μαρία Ψωμά (Σωκράτης V)
2. Ευσταθία Τσιμικλή ("Σωκράτης" V)

Α΄ Βραβείο Επίδοσης στα Αγγλικά

Από τον κ. Fred Mercantini (εις μνήμην της δασκάλας Χριστίνας Στεφανοπούλου) παρέλαβαν βραβεία οι εξής απόφοιτοι:

1. Shirina Χαραμή ("Σωκράτης" ΙΙ)
1. Πέτρος Σίμων Κοζύρης ("Σωκράτης" ΙΙ)
1. Βασιλική Καπόγλη ("Σωκράτης" ΙΙΙ)
1. Παναγιώτα Βαμβακάρη ("Σωκράτης" ΙΙΙ)
1. Βασίλειος Καλλιανιώτης ("Σωκράτης" IV)
1. Νικόλαος Αλευράς ("Σωκράτης" V)
1. Σταυρούλα Σπηλιωτοπούλου ("Σωκράτης" V)

Βραβείο Καλής Προσπάθειας στα Γαλλικά - Επιτροπή Γονέων (Δ. Φιαμέγκας-Σωκρ. ΙΙ, Emily Laggis-Σωκ. ΙΙΙ, Α. Κριλής-Σωκ. IV, Τζίμης Κορωναίος-Σωκ. V)

Βραβεία παρέλαβαν οι εξής απόφοιτοι:

Κωνσταντίνα Γεωργαντά ("Σωκράτης" ΙΙ)
Αργυρώ Κοτσόρου ("Σωκράτης" ΙΙ)
Μελπωμένη Μπούρκα ("Σωκράτης" ΙΙΙ)
Σταύρος Μητσόγλου ("Σωκράτης" ΙΙΙ)
Στέφανος Κατσάνης ("Σωκράτης" IV)
Μαργαρίτα Καλαντζή ("Σωκράτης" V)
Βασιλική Ποταμίτη ("Σωκράτης" V)

Βραβείο Φυσικής Αγωγής (αγόρι & κορίτσι)

Από την Κα Αθηνά Παπαχρήστου (RE/MAX 2000) παρέλαβαν βραβεία οι εξής απόφοιτοι:

1. **Χρυσούλα Παπαπουτσάκη** ("Σωκράτης" ΙΙ)
2. **Αλέξιος Κατινάκης** ("Σωκράτης" ΙΙ)
1. **Πέτρος-Σίμων Κοζύρης** ("Σωκράτης" ΙΙ
2. **Αικατερίνη Στούπα** ("Σωκράτης" ΙΙ)
1. **Κωνσταντίνος Στεφάνου** ("Σωκράτης" ΙΙΙ)
2. **Αγνή Αγαθιάδη** ("Σωκράτης" ΙΙΙ)
1. **Ιωάννης Μπακοπάνος** ("Σωκράτης ΙΙΙ)
2. **Μαρίνα Κορυζή** ("Σωκράτης" ΙΙΙ)
1. **Βασίλειος Καλλιανιώτης** ("Σωκράτης" IV)
1. **Antoinette Fumo** ("Σωκράτης" V)
2. **Νικόλαος Μπουντρούκας** ("Σωκράτης" V)
1. **Βασιλική Ποταμίτη** ("Σωκράτης" V)
2. **Δημήτρης Καραγιαννάκης** ("Σωκράτης" V)

Βραβείο Επίδοσης στα Μαθηματικά - Εκπαιδευτικό Ίδρυμα "Σωκράτης" (Κα Όλγα Παπαδάτου & Κα Άντζελα Βαβάση)

Παρέλαβαν βραβεία οι εξής απόφοιτοι:

1. **Shirina Χαραμή** ("Σωκράτης" ΙΙ)
1. **Σπύρος Γιαννιός** ("Σωκράτης" ΙΙΙ)
1. **Παναγιώτης Jake Στάμος** ("Σωκράτης" ΙΙΙ)
1. **Στέφανος Κατσάνης** ("Σωκράτης" IV)
1. **Νικόλαος Αλευράς** ("Σωκράτης" V)
1. **Σταυρούλα Σπηλιωτοπούλου** ("Σωκράτης" V)

Βραβείο Επίδοσης στην Πληροφορική - (Κα Αντωνοπούλου - Restaurant Au Vieux Port)

Παρέλαβαν βραβεία οι εξής απόφοιτοι:

1. **Κυριακή Αϊβαλιώτη** ("Σωκράτης" ΙΙ
1. **Keani Schuller** ("Σωκράτης" ΙΙ)
1. **Παναγιώτης Τσερωτάς** ("Σωκράτης" ΙΙΙ)
1. **Μιχαήλ-Ιωάννης Σακελλαρόπουλος** (Σωκρ. ΙΙΙ)
1. **Γιάννης Amir** ("Σωκράτης" IV)
1. **Joseph Bajzath** ("Σωκράτης" V)
1. **Elias Polyzos** ("Σωκράτης" V)

Βραβείο Χορού - Πολιτιστικό Ίδρυμα ΕΚΜΜ (Κα Τασούλα Τζώτζη)

Παρέλαβαν βραβεία οι εξής απόφοιτοι:

1. **Ιωάννης Μωραΐτης** ("Σωκράτης" ΙΙ)
1. **Άννα Αϊλαμάκη** ("Σωκράτης" ΙΙ)
1. **Μιχαήλ Τσίτουρας** ("Σωκράτης" ΙΙΙ)
1. **Μιχαήλ Κορρές** ("Σωκράτης" ΙΙΙ)
1. **Γιάννης Amir** ("Σωκράτης" ΙΙ)
1. **Αλέξανδρος Αργυρούδης** ("Σωκράτης" V)
1. **Παναγιώτα Κορωνέου** ("Σωκράτης" V)

Βραβείο Προσωπικότητας - Uniformes Loft (Κα Πατ Κυριάκου & Κα Αντωνία Στεφανοπούλου)

Παρέλαβαν βραβεία οι εξής απόφοιτοι:

1. **Ιωάννα-Μαρία Μαριανάκη-Belec**("Σωκράτης" ΙΙ
1. **Πηνελόπη Μπουγά** ("Σωκράτης" ΙΙ)
1. **Βασιλική Καπόγλη** ("Σωκράτης" ΙΙΙ)
1. **Ειρήνη Σακελλαράκου** ("Σωκράτης" ΙΙΙ)
1. **Κασάνδρα Πατρινού** ("Σωκράτης" IV)
1. **Μάρθα Ρουσσοπούλου** ("Σωκράτης" V)
1. **Μαρία Μπομπότση** ("Σωκράτης" V)

Ακολούθησε χοροεσπερίδα προς τιμήν των αποφοίτων στην αίθουσα δεξιώσεων του Κοινοτικού Κέντρου. Στην εκδήλωση παρευρέθηκαν η κα Π. Μοσχάκη (από το Γεν. Προξενείο), η κα Ζωή Μπάτση, Γραμματέας Εκπαίδευσης της ΕΚΜΜ, ο γεν. διευθυντής του σχολείου κ. Χρ. Αδαμόπουλος, ο δ/ντής και οι διευθύντριες των Παραρτημάτων του Σχολείου Γεωργία Τσάκαλη (Σωκρ. ΙΙ), Gianni Bodo (Σωκρ. ΙΙΙ), Mme Diane Trudel (Σωκρ.IV) και Mme Guislaine Langlois (Σωκρ.V), οι επιτροπές γονέων όλων των παραρτημάτων, οι χορηγοί των βραβείων, η κα Όλγα Παπαδάτου (Εκπ.Ίδρυμα "Σωκράτης"), η κα Γεωργία Χαλούλου (διευθύντρια-CPE "Τα Παιδάκια") και όλοι οι γονείς καθώς και συγγενείς των αποφοίτων (συνολικά 630 άτομα.)

Ζητείται Θυρωρός Σχολείου "Δημοσθένης"

Ζητούνται εταιρείες που ενδιαφέρονται να δώσουν προσφορά για υπηρεσίες θυρωρού και καθαρισμού του σχολείου "Δημοσθένης". Οι ενδιαφερόμενοι μπορούν να επικοινωνήσουν με την κα Ελένη Σαρρίδου (514-738-2421, εσ.123) για να παραλάβουν τις προδιαγραφές της εργασίας μέχρι και τις 6 Ιουλίου 2011.

Ζητούνται Εθελοντές

Ζητούνται εθελοντές να εργαστούν στο Γραφείο του Τμήματος Κοινωνικών Υπηρεσιών στη Νότια Ακτή (Saint Hubert). Οι ενδιαφερόμενοι παρακαλούνται να επικοινωνήσουν με την κυρία Ελένη Φακωτάκη-Κολαΐτη, διευθύντρια Κοινωνικών Υπηρεσιών, στον αριθμό **514-738-2421**, εσωτ. **120** ή να στείλουν τώρα το βιογραφικό τους σημείωμα στο e-mail: efakotakis@hcgm.org.

ΑΘΛΗΤΙΚΟ ΒΗΜΑ
Επιμέλεια: ΑΛΕΚΟΣ ΚΟΥΤΣΟΠΟΥΛΟΣ

..Παραμένει 12η η Εθνική

Στη 12η θέση βρίσκεται και για τον μήνα Ιούνιο η Ελλάδα στην παγκόσμια κατάταξη της FIFA, όπως ανακοινώθηκε την Τετάρτη.

Οι πρώτες δέκα θέσεις:
1. Ισπανία
2. Ολλανδία
3. Γερμανία (+1)
4. Αγγλία (+2)
5. Βραζιλία (-2)
6. Ιταλία (+3)
7. Πορτογαλία (+1)
8. Κροατία (+2)
9. Μεξικό (+19)
10. Αργεντινή (-5)

*Η επόμενη ανακοίνωση της FIFA για την κατάταξη των ομάδων θα γίνει στις 27 Ιουλίου του 2011.

Αξίζει να σημειωθεί πως οι αντίπαλες της Εθνικής μας στα προκριματικά του EURO 2012 βρίσκονται στις εξής θέσεις:

Η Κροατία καταλαμβάνει την 8η θέση, το Ισραήλ την 30ή, η Γεωργία την 56η, η Λετονία την 82η και η Μάλτα την 161η.

Περίπου 12.000 κόσμος στην Τούμπα
Οι οπαδοί του ΠΑΟΚ κέρδισαν το... στοίχημα στην «πρώτη»

Θεσσαλονίκη Μίνι... ντέρμπι θύμισε η πρώτη προπόνηση του ΠΑΟΚ εν όψει της προετοιμασίας του για τη νέα αγωνιστική σεζόν, καθώς το απόγευμα της Δευτέρας, περίπου 12.000 οπαδοί του «Δικεφάλου» έδωσαν βροντερό «παρών» στο γήπεδο της Τούμπας.

Οι οπαδοί του ΠΑΟΚ δημιούργησαν εντυπωσιακή ατμόσφαιρα, εμψυχώνοντας παίκτες και τεχνικό επιτελείο με τον Λάζλο Μπόλονι να είναι φανερά ενθουσιασμένος από αυτό που αντίκρισε.

Ο Ρουμάνος τεχνικός εξεπλάγην και μετά το τέλος της «επίσημης πρώτης», ζήτησε τόσο κόσμο σε... κάθε προπόνηση: «Καταρχήν θέλω να ευχαριστήσω πολύ τον κόσμο της ομάδας. Είναι πολύ ωραίο να δουλεύεις μπροστά σε τόσο κόσμο. Αν μπορούσα θα τους έλεγα να έρχονται σε κάθε προπόνηση. Από εκεί και πέρα η πρώτη επαφή μου με τους παίκτες ήταν πολύ καλή. Πρέπει να δουλέψουμε. Μετά θα μιλήσω με τους ανθρώπους της ομάδα για τα μεταγραφικά. Το ιδανικό είναι να δουλεύω με 18 έμπειρους παίκτες και έξι-επτά μικρούς. Από εκεί και πέρα μπορώ να κάνω κάποιους συμβιβασμούς. Δεν θέλω να υποσχεθώ κάτι στον κόσμο, αλλά κυρίως στον εαυτό μου, θέλω να γυρνάω σπίτι μου και να ξέρω ότι τα έδωσα όλα. Να είμαι καλά με τον εαυτό μου. Σήμερα αυτό θα μπορώ να το κάνω».

Από τον Μπόλονι ζητήθηκε και ένα σχόλιο για όσα συμβαίνουν στον χώρο του ελληνικού ποδοσφαίρου και την υπόθεση των «στημένων»: «Δεν θέλω να κάνω κάποιο σχόλιο. Είναι καλό να ξεκαθαρίσουν κάποια πράγματα στο ποδόσφαιρο. Όλα αυτά γίνονται για καλό και ίσως πρέπει να γίνουν αυτά που έγιναν στην Ιταλία». Ο ΠΑΟΚ από την Τρίτη και μετά θα κάνει προπονήσεις στο γήπεδο της Σουρωτής.

Χωρίς Λίνο και «Σάλπι»

Στο μεταξύ, από την πρώτη προπόνηση απουσίασαν Λίνο και Σαλπιγγίδης. Ο πρώτος αντιμετώπισε πρόβλημα με τα εισιτήρια της επιστροφής του και ο δεύτερος επειδή κρίθηκε σκόπιμο να του δοθεί επιπλέον άδεια 10 ημερών, καθώς τα τελευταία δύο χρόνια είχε επιβαρημένο πρόγραμμα.

Πρέπει να σημειωθεί ότι ο αγωνιστικός χώρος είναι σε πολύ κακή κατάσταση. Αναμένεται πάντως να γίνουν εργασίες ανακατασκευής του χλοοτάπητα.

Από εκεί και πέρα, ο Μπόλονι από την Τρίτη πιάνει δουλειά και θα πρέπει να αποφασίσει για το μέλλον αρκετών ποδοσφαιριστών της ομάδας, αλλά ίσως κάποιοι να κριθούν στο βασικό στάδιο προετοιμασίας στην Ολλανδία.

Όσον αφορά στα μεταγραφικά, δεν υπάρχει ουσιαστική εξέλιξη. Το όνομα του Ιβοριανού επιθετικού Φρανκ Τζα Τζετζέ προστέθηκε στη λίστα, ένας παίκτης που έχει αφήσει καλές εντυπώσεις στον Μπόλονι, ενώ για την άμυνα εξακολουθεί να απασχολεί ο 32χρονος Σλοβάκος αμυντικός, Μάριαν Τσισόφσκι, που πέρυσι αγωνίστηκε στην Πολιτέκνικα Τιμισοάρα.

Αποκαλύψεις σε τηλεοπτική εκπομπή
Σκάει νέα «βόμβα» με τους δύο αγώνες των... 10 γκολ;

Αθήνα Μια ακόμη… βόμβα στα θεμέλια του ελληνικού ποδοσφαίρου είναι έτοιμη να βάλει η υπόθεση με τα «στημένα», αφού σύμφωνα με όσα αποκάλυψε στην τηλεοπτική εκπομπή «Δίκη στο Blue sky», ο δημοσιογράφος της εφημερίδας «Το Βήμα», Βασίλης Λαμπρόπουλος, έχει ήδη διαταχθεί εισαγγελική παρέμβαση για το ντέρμπι Ολυμπιακός – ΑΕΚ (6-0), αλλά και για το ΑΕΚ - Ολυμπιακός Βόλου (0-4).

«Υπάρχουν διάλογοι και για το ντέρμπι Ολυμπιακός – ΑΕΚ, αλλά και για το ματς ΑΕΚ - Ολυμπιακός Βόλου. Όλα όμως είναι από το τηλέφωνο του κ. Μπέου. Αυτό παρακολουθείται. Υπάρχει δικογραφία για αυτό το ματς και διάλογοι, αλλά δεν είναι στα απομαγνητοφωνημένα που έχουν βγει. Σύμφωνα με πληροφορίες υπάρχουν κάποιοι επίμαχοι διάλογοι. Είναι όμως θέμα έρευνας και πρέπει να βρεθούν τα σημεία των διαλόγων για τα συγκεκριμένα παιχνίδια, για να πούμε τι ακριβώς λέγεται», ενώ σχολιάζοντας τις συνομιλίες του κ. Μπέου, τόνισε: «Μερικές φορές είναι υπερβολικός όμως όπως έχει φανεί στους μέχρι τώρα διαλόγους. Ανακατεύει ανθρώπους μεταφέροντας αλλιώς τις συνομιλίες που έχει με κάθε άνθρωπο. Φαίνεται από τις συνομιλίες πως αλλιώς τα λέει στον έναν, αλλιώς στον άλλον…».

Αδαμίδης: «Καμία εμπλοκή της ΑΕΚ»

Ωστόσο, η αποκάλυψη του κ. Λαμπρόπουλου δεν έμεινε αναπάντητη από τον πρόεδρο της ΑΕΚ, Σταύρο Αδαμίδη, ο οποίος με γραπτή του δήλωση, ξεκαθάρισε πως δεν υπάρχει καμία εμπλοκή της Ένωσης:

«Η ΑΕΚ είναι από τις λίγες ομάδες που δεν έχει καμία εμπλοκή με το παρασκήνιο. Αποτελεί διαχρονικά το μόνιμο θύμα της δράσης του παρασκηνίου. Θα ηγηθούμε στην προσπάθεια κάθαρσης του ελληνικού ποδοσφαίρου μαζί με τις άλλες υγιείς ομάδες. Κανένα μέλος της οικογένειας της ΑΕΚ δεν έχει εμπλοκή στο σκάνδαλο με τα "στημένα" παιχνίδια. Αν όμως ποτέ αποδειχθεί ότι κάποιος εντός της οικογένειας της ΑΕΚ την έχει βλάψει, θα απομακρυνθεί αμέσως και θα κυνηγηθεί στα δικαστήρια», υποστήριξε ο πρόεδρος της ΑΕΚ.

.Ελεύθερος με όρους ο Βασίλης Γεωρτσιάκος
Από βδομάδα νέες κλήσεις απολογίας για τα στημένα

Κλήσεις σε απολογία θα αποσταλούν τις ερχόμενες μέρες, σύμφωνα με ασφαλείς πληροφορίες, από το 9ο Ανακριτικό γραφείο προς κατηγορούμενους στην υπόθεση των "στημένων" που περιλαμβάνονται στην λίστα των 68.

Ο ανακριτής της υπόθεσης φέρεται έτοιμος να προχωρήσει στην αποστολή των πρώτων κλήσεων, ενδεχομένως την Τρίτη, σε πρόσωπα που κατηγορούνται για κακουργηματικές και πλημμελληματικές πράξεις πλην αυτής που αφορά την συγκρότηση εγκληματικής οργάνωσης.

Οι κατηγορίες που έχουν απαγγελθεί στους 68 αφορούν απλή συνέργεια σε εγκληματική οργάνωση, απάτη, νομιμοποίηση εσόδων από παράνομη δραστηριότητα, δωροληψία για αλλοίωση αποτελέσματος αγώνα κ.α. Μέχρι στιγμής δεν έχει γίνει γνωστό ποιοι θα είναι οι πρώτοι που θα κληθούν ενώπιον του ανακριτή.

Στο μεταξύ, ελεύθερος με την επιβολή περιοριστικών όρων αφέθηκε μετά την

απολογία του ο "μπουκμέικερ" Βασίλης Γεωρτσιάκος, που σύμφωνα με το εισαγγελικό πόρισμα φέρεται να έχει το ψευδώνυμο "Μπακάλης" και να ανήκει στην "ομάδα" του Αχιλλέα Μπέου. Στο πόρισμα μάλιστα γίνεται αναφορά σε συνομιλία του κατηγορούμενου με τον συγκατηγορούμενό του, Δημήτρη Ζαβαντία, για συγκεκριμένο αγώνα και την μεθόδευση που έπρεπε να κάνουν για να "γίνει διπλό".

Στον Γεωρτσιάκο επιβλήθηκαν οι περιοριστικοί όροι της απαγόρευσης εξόδου από την χώρα και της υποχρέωσης εμφάνισης ανά τακτά διαστήματα σε αστυνομικό τμήμα, καθώς και χρηματική εγγύηση 30 χιλιάδων ευρώ.

Ξανά στο μικροσκόπιο
Νέα τροπή στο θέμα των «στημένων» αγώνων στην Κύπρο

Λευκωσία, Κύπρος Ανοίγει εκ νέου στην Κύπρο ο φάκελος της υπόθεσης για «στημένους» ποδοσφαιρικούς αγώνες. Σύμφωνα με πληροφορίες του ΡΙΚ, ο Γενικός Εισαγγελέας Πέτρος Κληρίδης είχε συνάντηση με τους ανακριτές της υπόθεσης, από τους οποίους ζήτησε να αρχίσουν και πάλι οι έρευνες.

Εν τω μεταξύ, ο αντιπρόεδρος του ΔΗΣΥ, Ιωνάς Νικολάου έδωσε στη δημοσιότητα την αλληλογραφία της Αστυνομίας με την Κυπριακή Ομοσπονδία Ποδοσφαίρου (ΚΟΠ) και την UEFA, τονίζοντας ότι προκύπτουν σωρεία ερωτημάτων για τον τρόπο που έκλεισε η υπόθεση.

Ο εκπρόσωπος Τύπου της Αστυνομίας, Μιχάλης Κατσουνωτός αποκάλυψε ότι η Αστυνομία έχει ενώπιον της εννέα φακέλους με ύποπτους αγώνες, που παρέλαβε από την UEFA μέσω της ΚΟΠ.

Σύμφωνα με δημοσίευμα της ιστοσελίδας «Shoot And Goal» η κυπριακή ποδοσφαιρική ομοσπονδία προ μηνών έλαβε φάκελο από την UEFA, η οποία εξέτασε και έκρινε ως ύποπτους αρκετούς αγώνες του εθνικού πρωταθλήματος, με βάση τις πληροφορίες που είχε (κυρίως) από τις εταιρείες στοιχήματος αλλά και τα υπέρογκα ποσά που παίχθηκαν στην Ασία.

Σε σερβικά ΜΜΕ
Σοκαρισμένος και ο Κέσελι από την αποχώρηση Αγγελόπουλων

Αθήνα Μετά τον Ράσο Νεστέροβιτς, ένας ακόμη παίκτης του Ολυμπιακού δήλωσε σοκαρισμένος από την αποχώρηση της οικογένειας Αγγελόπουλου από την ΚΑΕ. Ο λόγος για τον Μάρκο Κέσελι, που μιλώντας στον Τύπο της πατρίδας του φάνηκε να πέφτει από το σύννεφα στο άκουσμα της απόφασης των αφεντικών του συλλόγου.

«Ειλικρινά, δεν ξέρω τι να πω. Ήμουν το Σαββατοκύριακο στην Αθήνα για το γάμο του Σπανούλη και κανείς δεν περίμενε πως θα μπορούσε να συμβεί αυτό. Ακόμη είμαι σοκαρισμένος και δεν ξέρω πώς θα εξελιχθεί όλη αυτή η κατάσταση. Δεν έχω μιλήσει ακόμη με τον Ντούσαν Ίβκοβιτς, τον Μίλος Τε-

ΣΥΝΕΧΕΙΑ ΣΤΗΝ ΣΕΛ 77

ΑΘΛΗΤΙΚΟ ΒΗΜΑ
Επιμέλεια: ΑΛΕΚΟΣ ΚΟΥΤΣΟΠΟΥΛΟΣ

ΣΥΝΕΧΕΙΑ ΑΠΟ ΣΕΛ 76

Τεόντοσιτς ή τον Ζόραν Έρτσεγκ. Αυτή τη στιγμή, πάντως, αυτό που πρέπει να κάνουμε είναι να προετοιμαστούμε όσο καλύτερα μπορούμε για την εθνική ομάδα», δήλωσε ο Σέρβος φόργουορντ.

Σε αναζήτηση στοιχείων...
Ανοίγουν 137 «καυτούς» λογαριασμούς για το σκάνδαλο των «στημένων»

Αθήνα Σε νέα φάση περνάει το σκάνδαλο περί στημένων παιχνιδιών. Σύμφωνα με δημοσιεύματα το ΣΔΟΕ άνοιξε 137 τραπεζικούς λογαριασμούς διάφορων φυσικών προσώπων, τα οποία έχουν σχέση με το ελληνικό ποδόσφαιρο.

Συγκεκριμένα, δημοσίευμα του «Goal» αναφέρει ότι οι λογαριασμοί ανήκουν σε 33 προέδρους ομάδων, 38 διαιτητές, 35 προπονητές, 19 παράγοντες, έναν πρώην πρόεδρο της ΕΠΟ, δύο μάνατζερ, έναν δικηγόρο, έναν «επώνυμο» συνδέσμου και επτά εταιρείες!

Αρκετοί από τους παραπάνω, πάντα με το ίδιο ρεπορτάζ, είναι μέχρι στιγμής εμπλεκόμενοι στο σκάνδαλο, το οποίο έχει συγκλονίσει τον ελληνικό αθλητισμό.

Τέλος αναφέρεται ότι θα υπάρξει έλεγχος σε κάθε τραπεζική συναλλαγή από το 2000 μέχρι σήμερα.

Επιστρέφει ο Ελευθερόπουλος
Στην Ελλάδα για να υπογράψουν στον Ολυμπιακό οι Κατάι και Γκρμπιτς

Πειραιάς Στην τελική ευθεία μπαίνει το θέμα της απόκτησης του Σέρβου μέσου Αλεξάνταρ Κατάι και του Μαυροβούνιου Πετ Γκρμπιτς από τον Ολυμπιακό. Οι δύο ποδοσφαιριστές βρίσκονται στη χώρα μας από την Τρίτη, θα περάσουν από ιατρικές εξετάσεις και αν όλα πάνε καλά τότε θα υπογράψουν τα συμβόλαιά τους.

Ο Κατάι είναι 20 ετών, αγωνίζεται στην μεσαία γραμμή και φέτος είχε 22 συμμετοχές και 3 γκολ με την φανέλα της Βοϊβοντίνα, ενώ έχει χρισθεί διεθνής με την εθνική ομάδα Νέων της χώρας του.

Ο 23χρονος Πετ Γκρμπιτς είναι μέσος, ανήκει στην Μόγκρεν (224 συμμετοχές, 123 γκολ) και εφόσον αποκτηθεί από τον Ολυμπιακό υπάρχει το ενδεχόμενο να παραχωρηθεί δανεικός, πιθανότητα στη Βοϊβοντίνα.

Εν τω μεταξύ, μέχρι την Πέμπτη αναμένεται να έχει κλείσει το θέμα της επιστροφής του Δημήτρη Ελευθερόπουλου στον Ολυμπιακό.

Newsroom ΔΟΛ

Η ΤΣΣΚΑ «αρπάζει» τον Τεόντοσιτς, απολογήθηκε ο Μπουρούσης

Αθήνα Έτοιμη να «αρπάξει» τον Μίλος Τεόντοσιτς από τον Ολυμπιακό είναι η ΤΣΣΚΑ, η οποία έχει στείλει έγγραφο στην ΚΑΕ με το οποίο ενημερώνει ότι θα καταβάλει τη ρήτρα του 1,3 εκατ. ευρώ που απαιτείται για να αποκτήσει τον Σέρβο γκαρντ.

Οι Ερυθρόλευκοι έχουν μια εβδομάδα καιρό για να ισοφαρίσουν την πρόταση, ωστόσο με την αβεβαιότητα που υπάρχει αυτή τη στιγμή στα διοικητικά, κάτι τέτοιο φαντάζει απίθανο. Αν κάτι τέτοιο δεν γίνει, τότε ο Τεόντοσιτς έχει το δικαίωμα να υπογράψει στην ΤΣΣΚΑ.

Απολογήθηκε ο Μπουρούσης

Στα γραφεία της ΚΑΕ Ολυμπιακός βρέθηκε το μεσημέρι της Τετάρτης ο Γιάννης Μπουρούσης, ο οποίος απολογήθηκε στον γενικό διευθυντή της ομάδας Χρήστο Σταυρόπουλο για όσα έχουν δει το φως της δημοσιότητας την τελευταία εβδομάδα. Ο Έλληνας σέντερ φεύγοντας δεν θέλησε να κάνει δηλώσεις τονίζοντας χαρακτηριστικά ότι «δεν είναι ώρα τώρα».

Ο Έλληνας σέντερ είχε συνάντηση γενικό διευθυντή Χρήστο Σταυρόπουλο και τον νομικό σύμβουλο των Ερυθρολεύκων Δημήτρη Πράσσο στους οποίους ξεκαθάρισε ότι ουδέποτε έκανε χρήση απαγορευμένων ουσιών και ότι όλα αυτά που ακούγονται είναι όλα ψέματα.

Πάντως το μέλλον του Μπουρούση στον Ολυμπιακό είναι αβέβαιο και όπως όλα δείχνουν θα αποτελέσει παρελθόν από την ομάδα του Λιμανιού.

Συλλαλητήριο για Αγγελόπουλους

Οι οπαδοί του Ολυμπιακού είναι αποφασισμένοι να κάνουν την ύστατη προσπάθεια για να κρατήσουν στην ομάδα τους Αγγελόπουλους. Μάλιστα δημιούργησαν γκρουπ στο facebook με το οποίο καλούν τον κόσμο σε συλλαλητήριο στο ΣΕΦ την προσεχή Πέμπτη

Η ανακοίνωση του γκρουπ αναφέρει:

«Αδέρφια Ολυμπιακοί,

Με μοναδικό κίνητρο την αγάπη μας για τον Θρύλο, μετά το άκουσμα της είδησης περί αποχώρησης των Αγγελόπουλων από την ομάδα αποφασίσαμε να ενώσουμε τις φωνές μας προσπαθώντας να τους δείξουμε την συμπαράσταση μας. Ξεκινήσαμε με την δημιουργία ενός group στο facebook με τίτλο Gia Panta Sto Limani Aggelopouloi , το οποίο μέσα σε ένα 24ωρο ξεπέρασε τα 2000 μέλη!

Από τα μηνύματα και μόνο αντιληφθήκαμε ότι η ανάγκη για κάτι πιο μεγάλο είναι επιτακτική! Έτσι, μέσα από συζήτηση αποφασίσαμε να ενώσουμε τις φωνές , σε μια μορφή συλλαλητηρίου, την Πέμπτη 30 Ιουνίου στις 19:00, στο Στάδιο Ειρήνης και Φιλίας (στο parking **των επισήμων και των αθλητών)! Σκο**πός μας είναι να καταλάβουν οι Αγγελόπουλοι ότι μας αρέσουν όπως είναι, υποστηρίζουμε τις αρχές τους και θα είμαστε δίπλα τους με κάθε τρόπο!

Την Πέμπτη στο Στάδιο Ειρήνης και Φιλίας πρέπει να δώσουν το παρόν άπαντες! Καλούμε όλους τους φίλους της ομάδας, τους συνδέσμους των οργανωμένων οπαδών της Θύρας 7, τα μέλη της ΠΕΦΟ, με πανό, συνθήματα και ερυθρόλευκα χρώματα να δείξουμε ΟΛΟΙ ΜΑΖΙ την αγάπη και την συμπαράσταση μας στους Αγγελόπουλους!

Η «φωνή» μας πρέπει να είναι τόσο δυνατή που θα τους κάνει να έρθουν και να μας μιλήσουν και να ξανασκεφτούν επί της απόφασης που θα διαλύσει τα δικά μας και τα δικά τους όνειρα για την ομάδα μπάσκετ! Αδέρφια, κρίνεται το μέλλον της ομάδας μπάσκετ! Είμαστε ένα βήμα πριν την δημιουργία μιας ΚΑΘΑΡΗΣ και ΤΙΜΙΑΣ αυτοκρατορίας με μπροστάρηδες τους Αγγελόπουλους! Δεν πρέπει να χαθεί η ευκαιρία! Ακόμα και οι αθλητές της ομάδας μας θα πρέπει να είναι εκεί!

ΟΛΟΙ ΘΑ ΠΡΕΠΕΙ ΝΑ ΕΙΜΑΣΤΕ ΕΚΕΙ! ΠΕΜΠΤΗ 30/6 ΣΤΟ ΣΤΑΔΙΟ ΕΙΡΗΝΗΣ ΚΑΙ ΦΙΛΙΑΣ, ΣΤΙΣ 19:00!»

Ελεύθερος ο Σταύρος Ψωμιάδης
με περιοριστικούς όρους και εγγύηση 250.000 ευρώ

Αθήνα Ολοκληρώθηκε η ανάκριση του Σταύρου Ψωμιάδη, προέδρου της ΠΑΕ Καβάλας, ύστερα από την οποία αφέθηκε ελεύθερος με περιοριστικούς όρους και εγγύηση ύψους 250.000 ευρώ.

«Με μπλέξανε χωρίς να φταίω» ήταν τα μοναδικά λόγια του Σταύρου Ψωμιάδη κατά την έξοδό του από την Ευελπίδων.

Αξίζει να σημειωθεί ότι από τον φάκελό του αποσύρθηκε η κατηγορία για ξέπλυμα χρήματος, ενώ του απαγορεύτηκε η έξοδος από την χώρα.

Ο δικηγόρος του Σταύρου Ψωμιάδη, κ. Στάθης, εξερχόμενος από τα γραφεία της εισαγγελίας δήλωσε: «Ο Σταύρος Ψωμιάδης αφέθηκε ελεύθερος με περιοριστικούς όρους. Ένας άνθρωπος διαπομπεύτηκε επί πέντε ημέρες συνεχώς για μια υπόθεση που δεν έχει καμία σχέση. Αυτό προκύπτει από το έγγραφο της εισαγγελίας και από τις σελίδες της δικογραφίας. Πουθενά δεν αναφέρεται ότι αυτό το 26χρονο παιδί συμμετείχε σε οποιαδήποτε τέτοια δραστηριότητα. Ελπίζουμε στο επόμενο στάδιο να μην φτάσει ο συγκεκριμένος κατηγορούμενος καν στο ακροατήριο».

Όσο για το πού αποδίδει τη δίωξη στο πρόσωπο του πελάτη του, απάντησε: «Θεωρώ ότι αυτό το γράμμα της UEFA που έφερε την Καβάλα να συμμετέχει σε ύποπτα παιχνίδια ήταν η αιτία, καθώς είναι πρόεδρος της ομάδας».

Τέλος, ερωτηθείς αν μετά από τη συγκεκριμένη εξέλιξη θα παραδοθεί ο Μάκης Ψωμιάδης, απάντησε: «Δεν έχει λόγους να μην εμφανιστεί ο Μάκης Ψωμιάδης. Όμως πραγματικά δεν γνωρίζω πότε θα γίνει αυτό».

«Ευχαριστώ» από τον Σταύρο Ψωμιάδη

Ο πρόεδρος της Καβάλας, μέσω της δικηγόρου του, Αργυρώς Δερμιτζάκη, έστειλε μήνυμα προς όσους τον στήριξαν και τόνισε πως θα ανταποδώσει την εμπιστοσύνη τους:

«Θέλω να ευχαριστήσω μέσα από την καρδιά μου όλους εκείνους που σ' αυτές τις δύσκολες ώρες που πέρασα ήταν διαρκώς δίπλα μου και μου έδειξαν απεριόριστη εμπιστοσύνη. Να είναι βέβαιοι ότι την εμπιστοσύνη αυτή σε καμία περίπτωση δεν πρόκειται να την προδώσω».

Τι είπε στην απολογία του...

Λεπτομέρειες για όσα είπε στην απολογία του ο Σταύρος Ψωμιάδης, είδαν το φως της δημοσιότητας.

«Σε ουδεμία εγκληματική οργάνωση συμμετείχα, ούτε είχα την πρόθεση ή τη δυνατότητα να συμμετέχω. Ουδένα απείλησα, ουδένα εξεβίασα, εξαπάτησα ή δωροδόκησα, όπως και ουδέποτε είχα σκοπό να πράξω κάτι τέτοιο. Ουδέποτε στοιχημάτισα για στημένο αγώνα, είτε αυτοπροσώπως, είτε μέσω παρένθετου προσώπου. Πολύ δε περισσότερο, ουδέποτε είχα στην κατοχή μου περιουσιακά στοιχεία προελθόντα από εγκληματική δραστηριότητα και ούτε ποτέ μετέτρεψα ή αξιοποίησα τέτοια περιουσία. Η περιουσιακή μου κατάσταση είναι άκρως διαφανής και υποβάλλω φορολογική δήλωση από το έτος 2003, άπαντα δε τα φορολογικά μου στοιχεία είναι στη διάθεσή σας» ανέφερε και συνέχισε μεταξύ άλλων:

«Στην ΠΑΕ Καβάλα μετέχω μόνον τυπικά ως πρόεδρος, όπως τούτο προκύπτει ακόμη και από την πορισματική αναφορά της εισαγγελέως κ. Παπανδρέου, όπου αναφέρεται στη σελίδα 97 ότι ο πατέρας μου: «Μάκης Ψωμιάδης, βρίσκεται ουσιαστικά πίσω από τη διοίκηση της ΠΑΕ Καβάλα, πρόεδρος της οποίας είναι επίσημα ο υιός του Σταύρος».

Τέλος στο απολογητικό του υπόμνημα, πρότεινε ως μάρτυρες τους: Σοφοκλή Πιλάβιο (πρόεδρος ΕΠΟ), Πατρίκ Κομνηνό (γενικό διευθυντή Σούπερ Λίγκας) και Ιωάννη Οικονομάκη (νομικός σύμβουλος της Super League).

Από τον Δήμο του Μοντρεάλ
Προσπάθεια περιορισμού εξάπλωσης των κοριών

ΣΥΝΕΧΕΙΑ ΑΠΟ ΣΕΛ 1

Σύμφωνα με εκπρόσωπο του Δήμου, οι κοριοί μπορούν να μεταφερθούν πολύ εύκολα, αφού μεταφέρονται μέσω των ανθρώπων, των επίπλων, των στρωμάτων ή και των αυτοκινήτων με τα οποία μεταφέρονται οι οικοσκευές. Γι' αυτό ακριβώς θα πρέπει να λαμβάνονται προληπτικά μέτρα. Ενας καλός τρόπος πρόληψης της μεταφοράς των κοριών, είναι ένας καθαρισμός με σκούπα (vacuum) των αυτοκινήτων μέσω των οποίων θα πραγματοποιηθεί η μεταφορά των επίπλων, δεδομένου ότι κάθε φορτηγό κάνει πολλές μετακομίσεις.

Επί πλέον οι αρμόδιοι του Δήμου, συνιστούν σε όσους πετούν τα παλιά στρώματα να τα ξεσχίζουν με ένα μαχαίρι προκειμένου να μην τα πάρουν άλλοι για να τα ξαναχρησιμοποιήσουν. Κατόπιν, πριν τα εγκαταλείψουν να τα τοποθετούν σε ειδικές πλαστικές σακούλες που προσφέρει ο Δήμος, προκειμένου να τα περισυλλέξουν οι καθαριστές του Δήμου.

Οι ειδικοί τονίζουν ότι μέσω των φορτηγών μετακόμισης, εύκολα μπορούν να μεταφερθούν οι κοριοί. Γι' αυτό συνιστούν, πριν το φόρτωμα τών προς μετακόμιση επίπλων, να προβαίνουν σε ένα καλό καθάρισμά τους με vacuum του φορτηγού. Ετσι, λένε αποτρέπεται πιθανή μεταφορά των κοριών, από τον προηγούμενο χρήστη του φορτηγού. Πάντως τονίζουν μην βασιστείτε σε εντοπισμό των κοριών με τα μάτια, αφού σαν κοριοί που είναι «κάνοντας το κοριό» μπορούν επί ημέρες και εβδομάδες να μην κάνουν καμιά κίνηση, μέσω της οποίας θα μπορούσαν να εντοπιστούν.

Οι ειδικοί συνιστούν ακόμα και την τοποθέτηση σε πλαστικές σακούλες τόσο των καλών στρωμάτων όσο και των ρούχων που μετακομίζονται από ένα σπίτι στο άλλο.

Την ίδια έκκληση κάνουν και οι εκπρόσωποι του Συλλόγου των Ιδιοκτητών Διαμερισμάτων, που τονίζουν ότι οι κοριοί εύκολα μεταφέρονται από το ένα διαμέρισμα στο άλλο, οπότε το πρόβλημα γίνεται ακόμα μεγαλύτερο. Μπορεί να καθαρίσεις πολύ καλά ένα διαμέρισμα, μπορεί να λάβεις όλα τα απαραίτητα μέτρα, αλλά το πρόβλημα μπορεί να επανεμφανιστεί αν δεν συνεργάζονται όλοι οι ενοικιαστές, λένε.

Ως τόσο οι εκπρόσωποι του Δήμου συνιστούν σε όσους διαπιστώνουν κοριούς στο διαμέρισμά τους να ειδοποιούν αμέσως τον ιδιοκτήτη του διαμερίσματος, έτσι ώστε να προβούν στους ενδεδειγμένους ψεκασμούς, από ειδικές για την περίπτωση εταιρίες.

Τι είναι και που βρίσκονται οι κοριοί

Οι κοριοί είναι παρασιτικά έντομα που επί αιώνες μολύνουν τους ανθρώπους. Υπάρχουν τουλάχιστον 92 γνωστά είδη που βρίσκονται σε όλο τον κόσμο. Το πιο κοινό είδος είναι το lectularius Cimex, το οποίο προσαρμόζεται καλύτερα στο ανθρώπινο περιβάλλον.

Συνήθως βρίσκονται σε σκοτεινές, προστατευμένες θέσεις όπως οι ρωγμές σε τοίχους και πατώματα, ρωγμές στα έπιπλα, κάτω από μαξιλάρια καναπέδων, κάτω από ξεκολλημένη ταπετσαρία, στρώματα κλπ.

Οι κοριοί συνήθως μεταφέρονται με τις αποσκευές, τα ρούχα, τα έπιπλα και ότι άλλο μεταφέρουν άτομα που μετακομίζουν, ή ταξιδεύουν.

Αρχικά, οι περισσότεροι άνθρωποι μπερδεύουν το τσίμπημα του κοριού, με αυτό του κουνουπιού.

Ενώ μερικοί άνθρωποι δεν έχουν κανένα σύμπτωμα από τα τσιμπήματα τους, άλλοι θα εμφανίσουν φαγούρα, κοκκινίλες και πρήξιμο σαν αντίδραση από το σάλιο του κοριού. Αυτό έχει σαν συνέπεια να αφήσουν τους κοριούς να πολλαπλασιάζονται ανενόχλητοι μέχρι η ενόχληση να γίνει μεγάλη, να ψάξουν να τους βρουν και να τους καταπολεμήσουν. Σε έντονες προσβολές τα έπιπλα αναδύουν χαρακτηριστική οσμή και υπάρχουν μικρές κηλίδες αίματος κατά τόπους σε έπιπλα και τοίχους.

Ο μόνος τρόπος να καθοριστεί εάν τα τσιμπήματα είναι από κοριούς είναι να παρατηρήσουμε αν είναι στην σειρά και δημιουργούν μια γραμμή σαν "γαζί". Το επόμενο βήμα προστασίας μας είναι να προσδιορίσουμε τα σημεία που φωλιάζουν.

Παρ' ότι οι κοριοί είναι πολύ ενοχλητικοί, δεν θεωρούνται υπεύθυνοι για μολυσματικές ασθένειες. Η ενόχληση τους περιορίζεται κυρίως στην φαγούρα και στις κοκκινίλες από τα

τσιμπήματα τους. Οι κοκκινίλες προκαλούνται από μια αλλεργική αντίδραση στο σάλιο που εκκρίνεται στην πληγή ενώ τρώνε.

Δεδομένου ότι οι κοριοί έχουν σχέση και τρέφονται με το αίμα, η καθαρότητα δεν είναι καθοριστικός παράγοντας. Γι' αυτό μπορεί να βρεθούν οπουδήποτε, από σπίτια και διαμερίσματα απλών ανθρώπων, μέχρι πολυτελή και ακριβά ξενοδοχεία.

Η καταπολέμηση γίνεται με επαναληπτικούς ψεκασμούς με την χρήση ειδικών (πυρεθρινοειδών) εντομοκτόνων και πρέπει να γίνεται από επαγγελματικά συνεργεία ώστε να είναι αποτελεσματικοί.

Εμφάνιση

Ο κοινός κοριός είναι ένα μικρό, επίπεδο, ωοειδές έντομο και έχει ένα καφεκόκκινο χρώμα. Έχει αναπτύξει τα πόδια εξαιρετικά καλά, και του επιτρέπουν να συρθεί επάνω σε επιφάνειες φτιαγμένες από ξύλο, χαρτί, πλαστικό ή ακόμη και γυαλί. Τα ενήλικα ζωύφια είναι έτοιμα για δράση περίπου σε τέσσερις εβδομάδες από την εμφάνισή τους, όταν βέβαια στον χώρο υπάρχουν θερμόαιμα (άνθρωποι, ζώα). Εάν δεν υπάρχουν, τα ενήλικα έντομα μπορούν να επιζήσουν για ένα έτος χωρίς σίτιση.

Κατά μέσον όρο, οι θηλυκοί κοριοί μπορούν να αποθέσουν στην διάρκεια της ζωής τους πάνω από 500 αυγά και με συχνότητα μέχρι 5 αυγών ανά ημέρα. Τα αυγά είναι άσπρα κολλώδη καταρχάς και τόσο μικρά όσο το μέγεθος της σκόνης. Συνήθως βρίσκονται σε σκοτεινές, προστατευμένες θέσεις όπως οι ρωγμές σε τοίχους και πατώματα, ρωγμές στα έπιπλα, κάτω από μαξιλάρια καναπέδων, κάτω από την ξεκολλημένη ταπετσαρία κλπ., Τα αυγά αυτά θα εκκολαφθούν συνήθως σε μια έως τρεις εβδομάδες, ανάλογα με τη θερμοκρασία. Όσο πιο υψηλή είναι, τόσο μικρότερος είναι ο χρόνος επώασης

Ένας ενήλικος κοριός μπορεί να μας τσιμπά μέχρι και 10 λεπτά ή περισσότερο και να καταναλώνει μέχρι 6 φορές το βάρος του σε αίμα. Αρκετά συχνά το θύμα του δεν συνειδητοποιεί άμεσα ότι το τσιμπά

Συμπτώματα

Οι κοριοί έχουν ένα επιμηκυμένο ράμφος με δύο κοίλους σωλήνες. Ένας από τους σωλήνες χρησιμοποιείται για να απορροφήσει το αίμα του θύματός τους, ενώ ο άλλος σωλήνας εγχέει το σάλιο, το οποίο περιέχει τα αντιπηκτικά τα οποία είναι υπεύθυνα και για τον πόνο. Αν και το κάθε γεύμα του διαρκεί περίπου 3-10 λεπτά, οι περισσότεροι άνθρωποι δεν το αντιλαμβάνονται την ώρα εκείνη. Ενώ μερικοί άνθρωποι δεν έχουν κανένα σύμπτωμα από τα τσιμπήματα, άλλοι θα εμφανίσουν φαγούρα κοκκινίλες και πρήξιμο σαν αντίδραση από το σάλιο του κοριού Αρχικά, οι περισσότεροι άνθρωποι μπερδεύουν το τσίμπημα με αυτό του κουνουπιού. Αυτό έχει σαν συνέπεια να αφήσουν τους κοριούς να πολλαπλασιάζονται ανενόχλητα μέχρι η ενόχληση να γίνει μεγάλη, να ψάξουν να τους βρουν και να τους καταπολεμήσουν.

Για να μην έχετε προβλήματα με τις σκεπές των ακινήτων σας

INDUSTRIAL • RESIDENTIAL • COMMERCIAL ΕΡΓΟΣΤΑΣΙΑ • ΣΠΙΤΙΑ • ΕΠΙΧΕΙΡΗΣΕΙΣ

ΟΡΟΦΕΣ JARRY inc.
COUVREUR JARRY inc.
1255 Avenue Godin, Laval
(450) 975-1029
(450) 661-6395
Montreal
(514) 386-6928
Emergencies
(514) 821-9252
Fax
(450) 661-8640
OWNERS - ΙΔΙΟΚΤΗΤΕΣ
José Antonio, Dany & Tony Ferreira

FAMILY BUSINESS SPECIALIZING IN ASPHALT SHINGLES AND GRAVEL ROOFS
SNOW REMOVAL FROM ROOFS
FREE ESTIMATION - WRITTEN WARRANTY
ΟΙΚΟΓΕΝΕΙΑΚΗ ΕΠΙΧΕΙΡΗΣΗ ΕΙΔΙΚΗ ΣΕ ΑΣΦΑΛΤΟΣΤΡΩΣΕΙΣ ΚΑΙ ΟΡΟΦΕΣ ΑΠΟ ΧΑΛΙΚΙ
ΞΕΧΙΟΝΙΣΜΑ ΟΡΟΦΩΝ
ΔΩΡΕΑΝ ΕΚΤΙΜΗΣΗ - ΓΡΑΠΤΗ ΕΓΓΥΗΣΗ
Permis de l'Office de la protection du consommateur #118807
μέλος του C.E.S.G.M. member
CESGM
Insurance liability $1 000 000
Ασφάλεια μέχρι $1,000,000

LES SUPERMARCHÉS MOURELATOS

Depuis 1956 — Since 1956

Bonne fete du Canada — Happy Canada day

Melon d'eau / Sangria / Sangria Watermelon
Pr. des É.-U.
63¢/Kg
29¢ lb

Fraises / Strawberries
Pr. des É.-U. - 1 Lb
1,99$ ch

Laitue iceberg / iceberg lettuce
Pr. du Québec
grosseur/size 24
79¢/ch
79¢

Tomates / Tomatoes
Roma
Pr. des E.U.
1.74/Kg
79¢/lb

Concombres Libanais / Lebanese Cucumbers
Pr. du Québec
1.74/Kg
79¢/lb

SUPER SPECIAUX

Viandes

Bifteck de Côtes / Rib steak
Cat. AA
13.21$/Kg
5,99$ lb

Steak d'aloyau / T-Bone Steak
13.21$/Kg
5,99$ lb

Shish Taouck / Shish Taouk
8.80$/Kg
3,99$ lb

Produits laitiers

Thé Glacé / Ice Tea
Béatrice -1.89 lt
assortis/assorted
99¢ ch

Fromage Cottage ou Crème Sûre / Cottage Cheese
Beatrice
Fromage Cottage 500 g
Crème Sûre - 500 ml
1,99$ ch

Charcuteries

Fromage Suisse Emmenthal / Swiss Cheese
1.54$/100 g
6,99$ lb

Jambon cuit / Cooked Ham
Lévesque
50¢/100 g
2,29$ lb

Fromage Mini Friulano / Mini Friulano Cheese
Saputo - 700 g
9,99$ ch

Boulangerie

Crème glacée / Ice Cream
Chapman's
assortis/assorted
Sandwich - 12x 120 ml
Cones - 8x 120 ml
Fudge 18x 75 ml
3,59$ ch

Bars Vanille Yogourt glacé / Vanilla Frozen Yogurt Bars
Chapman's, 8x55 ml
Assortis / assorted
3,49$ ch

Produits internationaux

Pepperoncini
Greek Diamond - 3.85 L
4,99$ ch

Jardinière / Giardiniera
Greek Diamond 3.85 L
5,99$ ch

Épicerie

Sardines / Sardines
Brunswick - 106 g
assorties/assorted
89¢ ch

Biscuits / Cookies
Breaktime
de Dare - 250 g
assortis/assorted
99¢ ch

Thon dans l'Huile / Tuna in oil
99 G
69¢ ch

Tartinade au Chocolat et Noisettes / Chocolate and Hazelnut Spread
Nutella - 400 g
2,89$ ch

Essuie-Tout / Paper Towels
Majesta
8 rlx/rolls
2,99$ ch

Eau de source naturelle / Natural Spring Water
Naya
24 x 500 ml
2,99$ ch
Maximum de 2 par client.
Maximum of 2 per customer.

Spéciaux valides du jeudi 30 juin au mercredi 6 juillet 2011 - Specials valid from Thursday June 30th to Wednesday July 6th 2011

3867542

LA VARIÉTÉ DANS
LE CHOIX C'EST
L'APPÉTIT DANS LE PLAT !

super spéciaux
super specials

4 5 6 7 8 9 10
Juillet / July

2011

Marché ADONIS
Un Univers De Fraîcheur
www.produitsadonis.com

Tomates Rouges de serres XL
Red tomatoes
Mexique/Mexico
99¢ lb 2.18 kg

Brocoli
Broccoli
gr. 18 size
É.U./USA
99¢ ch. ea.

Aubergine Reg.
Eggplant
É.U./USA
79¢ lb 1.74 kg

Laitue frisée verte ou rouge
Red or green curly lettuce
Quebec
2/1.00

Pêche gros calibre
Peaches
gr. 40-42 size
É.U./USA
99¢ lb 2.18 kg

Papaye Jumbo
Papaya
Belize
79¢ lb 1.74 kg

Citron
lemon
gr. 138 size
Argentine
10/1.99

Raisins verts sans pepins
Seedless green grape
Mexique/Mexico
1.49 lb 3.28 kg

POISSONNERIE
FISH SHOP

Darne de saumon atlantique frais
Fresh atlantic salmon steak
5.99 lb 13.20 kg

Filet de turbo décongelé
Thawed turbo fillet
6.99 lb 15.41 kg

Wow!

VIANDES FRAÎCHES
FRESH MEAT

Côte d'aloyau
T-Bone steak
5.39 lb 11.88 kg

Ailes de poulet mariné Halal ou reg.
Marinated chicken wing
2.69 lb 5.93 kg

Lapin entier
Whole rabbit
4.99 lb 10.99 kg

Brochette kafta ou merguez
Skewers
1.49 ch. ea.

DE NOS RÉFRIGIRATEURS
OUR FRIDGES

Yogourt bio best maximmunite
Yogurt
Choix variés / Assorted
Astro
8 X 94 ml
1.99 ch. ea.

Tartinade fromage à la crème allégé
Light cream cheese spread
Allegro
150 g

Fromage en bloc
Cheese
Ptit Québec
300g
4.59 ch. ea.

Fromage feta en dés, léger ou régulier
Feta cheese in diced, light or reg
Danesborg
200 g
2.49 ch. ea.

Yogourt
Yogurt
Choix variés / Assorted
Astro
175g
2/1.00

Yogourt activia
Yogurt
Choix variés / Assorted
Danone
650 g
2.99 ch. ea.

Fromage à la crème philadelphia
Cream cheese
Kraft
400g
4.69 ch. ea.

LES SURGELÉS
FROZEN FOOD

Country Phyllo fromage ou fromage et épinard
Cheese or cheese and spinach
Alfa
1.2 kg
5.49 ch. ea.

Haricot romain coupé
Cut romano beans
Cedar
1 kg
1.99 ch. ea.

Sardine Lagoon
800g
2.49 ch. ea.

SuperLolly barre glacées
Frozen pops
Choix variés / Assorted
Chapman's
18 X 75 ml
2/5.00

CHARCUTERIE DE QUALITÉ
QUALITY DELICATESSEN

Proscuitto cotto Mastro
3.99 lb 8.80 kg

Salami sec
Dried
Ch. Parisienne
4.49 lb 9.89 kg

Fromage
Cheese
Riviere rouge
6.79 lb 14.96

Fromage gruvère suisse
Swiss cheese
8.99 lb 19.81 kg

Fromage bocconcini
Cheese
6.35 lb 13.99

Fromage feta Bulgare double crème
Bulgarian double cream feta cheese
5.39 lb 11.88

FRAIS DU JOUR
FRESH DAILY

Pain
Bread
Choix variés / Assorted
D'Italiano
675 g
Rabais 80¢ Rebate

ÉPICERIE UNIVERSELLE
UNIVERSAL GROCERY

Riz basmati
Rice
Tilda
4.54 kg (10 lbs)
12.49 ch. ea.

Huile d'olive extra vierge
Extra virgin olive oil
Olinda
1L
3.29 ch. ea.

Wow!

Jus goyave, mangue ou cocktail
Guava, cocktail or mango juice
Best
1 L
1.99 ch. ea.

Bière en bouteille
Beer in bottle
Stella artois ou Beck's
12 X 330 ml
12.79 ch. ea.

Cocktail de fruits
Fruit cocktail
Cedar
796 ml
1.49 ch. ea.

Bananes séchées
Dried bananas
Cedar
175 g
79¢ ch. ea.

Biscottes
Rusks
Choix variés / Assorted
Grissol
2/5.00

Céréales corn flakes ou corn pops
Cereals
Kellogg's
345 g - 750 g
Wow!
2.99 ch. ea.

Trempette de pois chiches
Chickneas dip
Cedar
380 g
79¢ ch. ea.

Coeurs de palmier tranché
Sliced hearts of palm
Cedar
398 ml
99¢ ch. ea.

Vinaigre de vin
Wine vinegar
Delphi
400 ml
2/1.00

Ensemble a tacos ou fajita
Taco or fajita kit
Produits selectionnés seulement / Selected product only
Old el Paso
275 g - 470 g
3.49 ch. ea.

Graines de tournesol épluchées
Peeled Sunflower seeds
Cedar
250 g
1.49 ch. ea.

Dattes fraiches
Fresh dates
Cedar
550 g
2.29 ch. ea.

Eau de source naturelle
Natural spring water
Naya
12 X 500 ml
1.99 ch. ea.

Cocktail légume original ou faible en sodium
Vegetable cocktail original or less sodium
V8
6 X 156 ml
1.99 ch. ea.

Gateau
Cake
Choix variés / Assorted
Alpella
260 g
99¢ ch. ea.

Fruit-o-long ou gushers
Fruit by the foot or gushers
Choix variés / Assorted
Betty crocker
128 g - 153 g
2/4.00

Essuie-tout jumbo
Paper Towel
White swan
8 UN
3.99 ch. ea.

Détergent a lessive
Laundry detergent
Choix variés / Assorted
Old dutch
4 L
Wow!
3.99 ch. ea.

Nous nous réservons le droit de limiter les quantités *ou jusqu'a épuisement de la marchandise. Le texte prévaut sur la photo

4601, boul. Des Sources
Dollard-des-Ormeaux
514-685-5050

2001 SAUVÉ O.
(Angle l'acadie)
514-382-8606

705, boul. Curé-Labelle
(entre Samson et Notre-Dame)
CHOMEDEY, Laval
450-978-2333

3100 boul. Thimens
Place Vertu
Saint-Laurent
514-904-6789

HEURES D'OUVERTURE

Lundi - mardi - mercredi	9 h 00 à 20 h 00
Jeudi - vendredi	9 h 00 à 21 h 00
Samedi	8 h 30 à 18 h 30
Dimanche	8 h 30 à 18 h 00