ΟΠΤΙΚΑ
Π. ΝΙΚΟΠΟΥΛΟΣ
Montreal
299 Jean Talon East
514 272.6990

• ΕΛΛΗΝΟ • ΚΑΝΑΔΙΚΟ •
ΒΗΜΑ.net
• GREEK CANADIAN • TRIBUNE • GRECQUE CANADIENNE •
1$ Εκδότης - Διευθυντής: ΧΡΗΣΤΟΣ Α. ΜΑΝΙΚΗΣ
vendredi le 21 juillet/ Παρασκευή 21 Ιουλίου 2006
Tel: (514) 272-6873 · Fax: (514) 272-3157 · info@bhma.net
7835 B Wiseman, Montreal, Canada H3N 2N8 · Issue # 1971 · Since 1964 · Canada Post: 40030091

SUPER SPECIAL
ΕΛΛΑΔΑ
Funtastique Rex
VOYAGES TRAVEL
Tel.: (450) 686-1015
ALCYON OLYMPIA EXPRESS
Tel: (514) 276-8537

Zone Mobile fido
www.zonemobile.ca
0$*
*with Fido agreement
436 Jean-Talon Ouest (514) 272-2355

Απέλπιδα έκκληση του πρωθυπουργού του Λιβάνου

Το Ισραήλ οδηγεί τη χώρα μας στην κόλαση

Βηρυτός ΑΠΕ Μετά την πιο αιματηρή ημέρα κατά τη διάρκεια των ισραηλινών επιχειρήσεων με θύματα δεκάδες αμάχους, ο πρωθυπουργός του Λιβάνου απηύθυνε επείγουσα έκκληση για κατάπαυση του πυρός, λέγοντας πως το Ισραήλ οδηγεί τη χώρα του στην κόλαση. Εν τω μεταξύ συνεχίζεται η φυγή ξένων υπηκόων.

Εβδομήντα άμαχοι βρήκαν τραγικό θάνατο στην πλέον αιματηρή ημέρα από την έναρξη των επιχειρήσεων. Νεκροί έπεσαν επίσης τέσσερις Ισραηλινοί στρατιώτες.

Ο πρωθυπουργός του Λιβάνου Φουάντ Σινιόρα απηύθυνε επείγουσα έκκληση για κατάπαυση του πυρός, κατηγορώντας το Ισραήλ ότι οδηγεί τη χώρα του στην κόλαση.

Από την πλευρά του, ο πρόεδρος της χώρας Εμίλ Λαχούντ δήλωσε: «Αυτό που συμβαίνει είναι μια πραγματική σφαγή. Το Ισραήλ είναι έτοιμο να βομβαρδίσει τα πάντα, ακόμα και τα μικρά δρομάκια, ακόμα και τα ασθενοφόρα και τα φορτηγά. Είναι έτοιμοι να πάρουν ζωές. Όλα αυτά αποτελούν μια εγκληματική πράξη»

Νέες συγκρούσεις μεταξύ Ισραηλινών στρατιωτών και ανταρτών της Χεζμπολάχ ξέσπασαν την Πέμπτη σε δύο σημεία των συνόρων με το Λίβανο. Τραυματίστηκαν τρεις Ισραηλινοί στρατιώτες.

Η οργάνωση Χεζμπολάχ ανακοίνωσε εξάλλου ότι κανένας από τους ηγέτες της ή τα μέλη της δεν σκοτώθηκε στη διάρκεια μιας ισραηλινής αεροπορικής επιδρομής σε τζαμί σε νότιο προάστιο της Βηρυτού. Ισραηλινή ιστοσελίδα είχε μεταδώσει νωρίτερα πως ο αρχηγός της οργάνωσης Χασάν Νασράλα βρισκόταν στο τέμενος που βομβαρδίστηκε.

Συνέχεια στην σελ 16

ΟΜΙΛΟΣ ΛΑΙΚΗΣ
MONTREAL
REPRESENTATIVE OFFICE
5724 Ave.du Parc, 2nd floor
Tel.: (514) -495-8118
Toll Free No.: 1-877-869-4933
Email: laiki.montreal@bellnet.ca
TORONTO
REPRESENTATIVE OFFICE
484 Danforth Ave, 2nd floor
Tel: (416)-466-8180
Toll Free No.: 1-877-524-5422
ΓΙΑ ΟΛΕΣ ΤΙΣ ΤΡΑΠΕΖΙΚΕΣ ΣΑΣ ΣΥΝΑΛΛΑΓΕΣ ΜΕ ΤΗΝ ΠΑΤΡΙΔΑ
www.laiki.com

ΤΑΛΑΙΠΩΡΙΑ ΚΑΝΑΔΩΝ ΣΤΟ ΛΙΒΑΝΟ

ΟΙΚΟΓΕΝΕΙΑ ΜΟΝΤΡΕΑΛΙΤΩΝ ΜΕΤΑΞΥ ΤΩΝ ΘΥΜΑΤΩΝ

Του Γεωργίου Καρύδη

Πολλοί είναι οι Καναδοί που μέχρι τώρα έχουν καταφέρει να εγκαταλείψουν τον φλεγόμενο Λίβανο, αλλά είναι περισσότεροι εκείνοι που περιμένουν υπό τον καυτερό ήλιο, και υπό απαράδεκτες συνθήκες για να βρουν ένα μέσο προκειμένου να αποχωρήσουν από την συνεχώς βομβαρδιζόμενη Βηρυτό. Και ήταν κατά πολλοί περισσότεροι οι Καναδοί που βρίσκονταν στον Λίβανο και ήθελαν να τον εγκαταλείψουν με οποιοδήποτε μέσο και όσο το δυνατόν γρηγορώτερα.

Συνέχεια στην σελ 33

Άμεση κατάπαυση του πυρός στη Μέση Ανατολή ζήτησε ο Κ. Καραμανλής

Αθήνα Την άμεση κατάπαυση του πυρός ζήτησε, μεταξύ άλλων, ο Κώστας Καραμανλής σε τηλεοπτικό του μήνυμα για την κατάσταση στη Μέση Ανατολή. Καταδίκασε τη βία, απ' όπου και αν προέρχεται, και υπογράμμισε ότι η κυβέρνηση έπραξε τα δέοντα για τον επαναπατρισμό των Ελλήνων από το Λίβανο.

«Η αντίδραση της διεθνούς κοινότητας πρέπει να είναι σαφής και ξεκάθαρη» είπε ο κ. Καραμανλής, προσθέτοντας: «Ανευ όρων απελευθέρωση των αιχμάλωτων στρατιωτών, αφοπλισμός των παραστρατιωτικών ορ-

Συνέχεια στην σελ 44

Pilaros
Importer of Mediterranean Products
A Mediterranean ray of light
WWW.PILAROS.COM 1.888.PILAROS

50 ΧΡΟΝΙΑ ΣΤΗΝ ΕΞΥΠΗΡΕΤΗΣΗ ΣΑΣ
MOURELATOS

ΕΛΛΗΝΙΚΟ ΧΡΩΜΑΤΟΠΩΛΕΙΟ
MAGASIN DE PEINTURE
PAINT SHOP
ALEX
Πωλούνται χρώματα αρίστης ποιότητος, των πιό γνωστών εταιρειών, σε τιμές ασυναγώνιστες.....
Στους εργολάβους και ιδιοκτήτες σπιτιών, τιμές ΧΟΝΔΡΙΚΗΣ πώλησης
Γίνονται δεκτές τηλεφωνικές παραγγελίες
Διανομή κατ' οίκον δωρεάν
Benjamin Moore
525 Ogilvy Ave.
514 271.8132

ΕΛΛΗΝΙΚΗ ΑΥΘΕΝΤΙΚΗ ΚΟΥΖΙΝΑ
MINOS
(450) 681-5181

AXIA
CONSULTING GROUP INC
JOHN DRACONTAIDIS
Οικονομικός Ασφαλιστικός Σύμβουλος
·Επενδύσεις Κεφαλαίων ·RRSPs
·Υποθήκες ·Αμοιβαία κεφάλαια
5760 Royalmount, #201, T.M.R. Tel.: (514)344-2354

Christina
Εκλεκτές τουαλέτες για όλες τις κοινωνικές σας εκδηλώσεις
450.973.6237
3856 boul. Notre-Dame, Chomedey, Laval

514 334.7977
CONAN
DISTRIBUTION ALIMENTAIRE
RESTAURANTS · HOTELS · INSTITUTIONS

Services Financiers
SOVEREIGN CAPITAL INC.
Financial Services
Cabinet de Services Financiers / Financial Services Firm
· ΕΠΕΝΔΥΣΕΙΣ · ΥΠΟΘΗΚΕΣ
· RRSP · RESP · GIC · S.B.L'S
Κων/νος Ζήσης
Θεόδωρος Τσουκάτος
100 Alexis Nihon, suite 540
(514) 906-2360

Ελλαδα
3¢ το λεπτο
1.866.525.2835
SELECTCOM TELECOM

SAMI FRUITS

Καλωσορίζουμε την Ελληνική Παροικία στο κατάστημά μας για να επωφεληθεί τις χαμηλές μας τιμές

409 Curé Labelle
(Γωνία 75η Avenue)
Chomedey Laval,
Τηλ: (450) 978-1333

ΣΧΟΛΙΑ - ΕΠΙΚΑΙΡΟΤΗΤΕΣ

ΟΛΟΚΛΗΡΩΘΗΚΕ Ο ΕΡΑΝΟΣ ΓΙΑ ΤΑ ΣΧΟΛΕΙΑ ΜΑΣ ΑΛΛΑ ΣΥΝΕΧΙΖΕΤΑΙ Η ΠΡΟΣΠΑΘΕΙΑ

του ΧΡΗΣΤΟΥ ΜΑΝΙΚΗ

Σε $84.778 έφτασε το ποσό που συγκεντρώθηκε από τον έρανο για την ενίσχυση των Σχολείων Σωκράτης που διενήργησε η Επιτροπή Εράνου της Ελληνικής Κοινότητος του Μοντρεάλ.

Αυτό αναφέρεται στην ανακοίνωση της Επιτροπής, στην οποία διευκρινίζεται ότι ήδη έχει συγκεντρωθεί το ποσό των $61.187, ενώ τα υπόλοιπα αναμένονται, αφού βρισκόμαστε στην περίοδο των διακοπών και των ταξιδιών και πολλοί από όσους υποσχέθηκαν χρήματα απουσιάζουν από την πόλη μας.

Οπωσδήποτε το ποσό των $85.000 δεν είναι ικανοποιητικό και υπολείπεται κατά πολύ του περυσινού που είχε φτάσει στις $190.000 περίπου. Πλην όμως για το σχετικά μικρό ποσό που συγκεντρώθηκε, δεν φταίνε εκείνοι που έκαναν και πάλι το χρέος τους προς τα Σχολεία και την Κοινότητά μας, δεν φταίνε εκείνοι που ανταποκρίθηκαν στο κάλεσμα και έδωσαν όσα μπορούσαν και όσα είχαν ευχαρίστηση, αλλά εκείνοι που κώφευσαν και αδιαφόρησαν για μια ακόμα φορά, και ιδιαίτερα εκείνοι που έκαναν ότι μπορούσαν προκειμένου να μην πετύχει ο έρανος...

Θα το επαναλάβουμε για πολλοστή φορά: Η Κοινότητα δεν είναι κανενός Προέδρου και κανενός Συμβούλου. Η Κοινότητα ανήκει σε όλους μας. Κοινότητα είμαστε εμείς και προ παντός τα παιδιά μας που έρχονται, τα παιδιά μας που πάνε στα Σχολεία μας και γαλουχούνται σε αυτά με τα Ελληνοχριστιανικά μας ιδανικά και μαθαίνουν την Ελληνική μας γλώσσα.

Ας στείλουν λοιπόν τον όβολό τους, όχι μόνο όσοι υποσχέθηκαν και δεν τα έστειλαν ακόμα, αλλά και όσοι για διαφόρους λόγους δεν συμμετείχαν στον έρανο. Και ας μην ξεχνάμε, η συμμετοχή στον έρανο και τα κοινά, αξίζει περισσότερο από το ποσό που θα δώσει κανείς. Αλλωστε μπορεί τυπικά ο έρανος για τα σχολεία μας να ολοκληρώθηκε για φέτος, αλλά η προσπάθεια για την ενίσχυση των Σχολείων μας συνεχίζεται καθ' όλη την διάρκεια του χρόνου.

Η εφημερίδα μας, εξακολουθεί να είναι στην διάθεση της Επιτροπής Εράνου, προκειμένου να δημοσιεύεται ο κατάλογος των δωρητών, από τον οποίο δεν θα πρέπει να λείπει το όνομα κανενός, από όσους θέλουν να βλέπουν και να καμαρώνουν την πρόοδο των σχολείων μας και την πρόοδο της Κοινότητός μας.

Σουβλάκια για τα έργα στον Ευαγγελισμό

Εχουμε ασχοληθεί πολλές φορές με τα έργα που έχουν γίνει (ή καλύτερα, θα έπρεπε να είχαν γίνει, αλλά ΔΕΝ έχουν γίνει) στον Ιερό Ναό του Ευαγγελισμού της Θεοτόκου, αν και ήδη έχει ξοδευτεί το φανταστικό ποσό του $1.500.000 και πλέον εκατομμυρίου.

Αυτή την φορά, θα αρκεστούμε να αναφέρουμε ότι υπάρχουν ακόμα πολλές ελλείψεις που κάποτε θα πρέπει να τακτοποιηθούν.

Σύμφωνα με τα όσα έχουν γίνει γνωστά, τα έργα ολοκλήρωσης θα αρχίσουν σύντομα. (Γύρω στον Οκτώβριο.) Για να γίνουν όμως τα έργα χρειάζονται χρήματα....

Συνέχεια στην σελ 4

Επί 16 χρόνια εξυπηρετούμε την Ελληνική Παροικία

ΑΣΦΑΛΕΙΕΣ

Αυτοκινήτων •Σπιτιών •Ενοικιαστών •Ζωής

Allstate®

KOSTA D. MENOUTIS
6927 PARK AVENUE,
Γραφείο 101
Μεταξύ Jean Talon και Beaumont
Ευρύχωρο Πάρκιν

Προγράμματα 2 πλεονεκτημάτων
Ασφαλίζοντας με εμάς το σπίτι και το αυτοκίνητό σας εξοικονομείτε
μέχρι 35%
Ρωτείστε μας για τις Ασφάλειες Ταξιδίων

514 490.9090

ROYAL LePAGE
ANNE SHEARS
Courtier immobilier affilié
4427 Samson
Chomedey
450-687-4430
Chartered real estate agent

Πήτερ Τσάκωνας
affiliated real estate agent
(450)969.9999
www.visitenet.com/p.tsakonas

Καινούριο

1) STE. DOROTHEE (Domaine Montreuil), μεγάλο και φωτεινό, χτισμένο κατά παραγγελία, πολύ μεγάλα δωμάτια, 5 κρεβ/ρες, 2 μπάνια στο επάνω πάτωμα, σαλ/ρια, πολύ μεγάλη και φωτεινή κουζίνα, καθιστικό με τζάκι, κοντά στο Μέγα Σεντερ. ΦΑΝΤΑΣΤΙΚΟ

2) STE. DOROTHEE: (Καινούριο). Ωραιότατο και καλοχτισμένο από Ιταλό εργολάβο σε πολύ, πολύ καλή γειτονιά με 18 καινούρια σπίτια υψηλής ποιότητας, 4 κρεβ/ρες και 2 μπάνια στο ίδιο πάτωμα, σαλ/ρια, μεγάλη ωραία κουζίνα, καθιστικό με τζάκι

3) STE DOROTHEE: Ωραίο φωτεινό και αναπαυτικό BUNGALOW (1989), ζηλευτή περιοχή, μεγάλη σαλοτρ/πια, μεγάλη και φωτεινή κουζίνα, λουξ μπάνιο με τζακούζι, heat-pump, φανταστική περίπτωση!! ΕΑΝ ΤΟ ΧΑΣΕΤΕ ΘΑ ΧΑΣΕΤΕ!!

4) STE-DOROTHEE: Μεγάλο σπίτι (1989), 11 δωμάτια, 5 κρεβ/ρες, μεγάλη σαλοτραπεζαρία, μεγάλη μοντέρνα κουζίνα στην περιοχή Domaine Montreuil. Ζητούν $489,000

5) **STE-DOROTHEE**: Σπίτι διαμάντι, υπέροχη τοποθεσία (1991), γωνιακό, φανταστική διακόσμηση για νέο ζευγάρι, 4 κρεβ/ρες, τραπεζαρία, καθιστικό, 2 τζάκι, μεγάλη deluxe κουζίνα και πολλά πολλά άλλα $325.000

A) RESTAURANT μέ τό ΧΤΙΡΙΟ !! Μεγάλο καί Ονομαστό,πάνω από 200 καθίσματα, μέ χωριστό χώρο τραπεζαρίας,διπλό τζάκι,πανεξοπλισμένο μέ προοπτική νά φτάσει τίς $100,000 τόν μήνα.πολύ μεγάλο οικόπεδο καί μεγάλο πάρκιν. Είναι ΑΠΟΛΥΤΗ ΑΝΑΓΚΗ νά πουληθη ΑΜΕΣΩΣ.Πολύ μεγάλη ευκαιρια!!!!

6) STE. DOROTHEE: Ωραιότατο **Cottage**, σε ύσηχο κύκλο καλοχτισμένο το 2000 με 3+1 κρεβ/ρες σαλόνι με τζάκι, τραπεζαρία,πατώματα από ξύλο καί κεραμικά ωραία μαγάλη κουζίνα μεγάλο μοντέρνο μπάνιο,πισίνα,εγκατάσταση γιά SPA, πολλές ανακαινήσεις υπέροχο καί φωτεινό.ΚΑΙΝΟΥΡΓΙΟ ΣΤΗΝ ΑΓΟΡΑ.

7) CHOMEDEY WEST: Ωραιότατο σπίτι σε πολύ καλή περιοχή, 8 δωμάτια, 4 κρεβ/ρες, 2.5 μπάνια,χωριστή τραπεζαρία, τζάκι,σκετή του 2001,τα περισσότερα παράθυρα και πόρτες του 2002,ΦΑΝΤΑΣΤΙΚΗ ΠΕΡΙΠΤΩΣΗ!!!

8) CHOMEDEY: Ωραιότατο σπίτι μέ πάρα πολλά προσόντα πού είναι αδύνατον νά γραφτούν.Φανταστικές αλλαγές καί προτερήματα πού έχουν κοστίση πάνω από 100.000 δολ. ΜΗΝ ΤΟ ΧΑΣΕΤΕ!!

NEW CHOMEDEY: ΑΥΤΟ ΠΟΥ ΠΕΡΙΜΕΝΑΤΕ ! ! !Φανταστικό sixplex (2 triplexes) του 2005, πωλούνται μαζί και χωριστά, Εξαιρετική ευκαιρία για μια καλή επένδυση. Μόλις μπήκαν στην αγορά, με μεγάλα οικόπεδα, καλονοικιασμένα με καλούς ενοικιαστές και ετήσια έσοδα $30,120 δολ. το κάθε ένα. Εξαιρετικές υποθήκες με πολύ χαμηλή τιμη. 4 χρόνια guaranty κατασκευής από τον εργολάβο. Ολο με τεχνική πέτρα και με agrigat **ΜΗΝ ΑΜΕΛΕΙΤΕ**

10) **NEW BORDEAUX:** Υπέροχο Condo, 1990, 2 ή 3 κρεβ/ρες, 1128 τ.π., μεγάλο μπαλκόνι, 5 όροφους, χαμηλά κοινόχρηστα, καλή τιμή

B) ROTISSERIE: Χωρίς ποσοστά, 18 καταστημάτων, 175+25 καθισμάτων+200 καθίσματα στο χώρο δεξιώσεων, εισπράξεις 600 000$ και πολύ καλά κέρδη, πολύ καλή ευκαιρία.

C) RESTAURANT στην Νότια Ακτή 180 καθισμάτων με SIDE-BAR Καί 5 VLT(Poker machines) και 3 ημέρες SOUPER DANSANT. Εκλεκτή πελατεία, με υπολογισμένα ετήσια έσοδα 980,000 δολ. Καί καθαρά κέρδη από τα VLT 140.000 δολ. Φαίνεται πως καθαρίζει συνολικά 250,000 δολ. τον χρόνο. Ζητούν 600.000 δολάρια.

D) LAC SUPERIEUR ΣΤΑ LAURENTIANS
Κοντά στην υπεραναπτυσσόμενη περιοχή του Mont-Tremblant, 45 οικόπεδα για καλοκαιρινά ή μόνιμα σπίτια. Ετήσιος 380.000 τ.π. να χωριστούν σε 10 οικόπεδα των 38.000τ.π. το καθένα. **ΦΑΝΤΑΣΤΙΚΗ ΕΥΚΑΙΡΙΑ ΓΙΑ ΕΡΓΟΛΑΒΟ. ΠΩΛΟΥΝΤΑΙ ΣΕ ΣΥΝΟΛΟ. Τιμή 0.75 το τετρ πόδι**

11) ΤΡΑΠΕΖΟΝΤΗ κοντά στην ΣΠΑΡΤΗ. Μονοκατοικία με 2 κρεβ/ρες με οικόπεδο 2.5 στρέμματα με πιθανότητα να χωριστεί σε 2 για 2ο σπίτι, ΧΑΜΗΛΩΜΕΝΗ ΤΙΜΗ 85.000 δολ, είναι κληρονομιά και πρέπει να πουληθεί γρήγορα

12) Ωραιότατο Διαμέρισμα στην **Κολοκυνθού**, στο κέντρο της **Αθήνας**, 50τ.μ., 3ος όροφος (τελευταίος) με κεραμικά και μαρμάρινα πατώματα, για άμεση εγκατοίκηση. Τιμή 130.000 Ευρώ

13) Μόνον 20 λεπτά από το **ΜΟΝΤΡΕΑΛ**, δυο εμπορικά κτίρια (SHOPPOING STRIP CENTERS). Α)=3000 τ.π. με καλόν ενοικιαστή και έσοδα 27.600 δολ και Β) 18.500 τ.π. έτοιμο για τον αγοραστή, κατάλληλο για DOLLAR STORE, RESTAURANT, GARDERIE ETC, το ένα δίπλα στο άλλο

ΕΝΟΙΚΙΑΖΕΤΑΙ ΚΑΙ ΠΩΛΕΙΤΑΙ $1300.000

14) MONTREAL NORTH: Μεγάλο εμπορικό κτίριο για ενοικίαση. Σε εμπορικό δρόμο απέναντι από SHOPPING CENTER (PHARMAPRIX, SUPER C etc) 6000 αμέσως και 4000 τ.π. σε 3 μήνες, μεγάλο πάρκινγκ, ζητούν 10 δολ το τ.π. συν 5 δολ τα έξοδα

15) HOTEL με 19 STUDIOS του 2003 στην όμορφη ΖΑΚΥΝΘΟ με κουζίνα καί μπάνιο και χωριστό RESTO-BAR, καλοχτισμένο καί άρτια επιπλωμένο με δύο πισίνες , 7 ηλιακά, βιολογικό σύστημα καθαρισμού, με υπολογισμένα έσοδα 400.000 Ευρώ, γιά 180 ημέρες. ΦΑΝΤΑΣΤΙΚΗ περίπτωση. Ζητούν τα 2/3 του κόστους.

E) RESTAURANT BAR: LAVAL ονομαστό Restaurant 100 καθισμάτων με Side BAR 20 καθισμάτων και 5 Loto Machines. Συνολικά προϋπολογισμένα έσοδα $800.000 ($110.000 καθαρά από το Loto) Καλή ευκαιρία. Φαίνεται να καθαρίζει πάνω από $200.000 ετησίως.

F) GROCERY STORE: PARK EXT. Γνωστότατο, καινούρια στην αγορά. Ευρύχωρο με πολύ καλή πολυεθνική πελατεία. $1.000.000 προϋπολογισμένες ετήσιες εισπράξεις με μεγάλες προοπτικές για Έλληνα ιδιοκτήτη. Φαίνεται ότι κερδίζει πάνω από $130.000 τον χρόνο.

G) RESTAURANT-PIZZA 20 λεπτά νοτιοδυτικά του ΜΟΝΤΡΕΑΛ, σε μοναχικό χτίριο με πολύ καλή πελατεία, ετήσια προϋπολογισμένα έσοδα 600.000 δολ. Θα πουληθεί πολύ γρήγορα. Εσοδα 600.000 δολ πολύ χαμηλή τιμή. ΕΥΚΑΙΡΙΑ!!

Η) ΚΑΙΝΟΥΡΓΙΟ ΕΣΤΙΑΤΟΡΙΟ (2004) Πάνω από 200 καθίσματα με έσοδα 65.000 δολ τον μήνα++ ελάχιστη προκαταβολή 130.000 ΜΕ ΜΕΓΑΛΗ ΕΧΕΜΗΘΕΙΑ

I) RESTAURANT IN AHUNTSIC 65 καθισμάτων, σε μικρή πλάζα, τιμή μειωμένη στίς 80,000 δολ., μεγάλη προοπτική για καλό delivery, υπάρχει πολύ ζήτηση. ΚΟΥΡΑΣΜΕΝΟΣ ΙΔΙΟΚΤΗΤΗΣ.

ΧΕΙΡΟΥΡΓΟΙ ΟΔΟΝΤΙΑΤΡΟΙ

Δέχονται επισκέψεις:
·Καθημερινώς
·Βραδυνές ώρες
·Σάββατα

Ευπρόσδεκτοι:
·Μικροί και μεγάλοι
·Βετεράνοι
·Μέλη ασφαλιστικών ταμείων

1530 Curé-Labelle suite 201,
(γωνία Souvenir), Laval
450 682.6666

ΨΑΡΑΓΟΡΑ
NEW FALERO
FISH MARKET
Ψάρια από την Ελλάδα · Παραλαβή κάθε εβδομάδα
Από το 1960 · ΔΩΡΕΑΝ ΔΙΑΝΟΜΗ · Τιμές Προσιτές
5726A Park Avenue
514·274·5541

H.O.T
HERMES TRAFIC D'OUTREMER
ΝΑΥΤΙΛΙΑΚΗ ΕΤΑΙΡΙΑ ΔΙΕΘΝΩΝ ΜΕΤΑΦΟΡΩΝ

·Αναλαμβάνουμε την ασφαλή μεταφορά των επίπλων σας, μπαούλων, αυτοκινήτων, εμπορευμάτων κλπ

·Τέλεια συσκευασία, πακετάρισμα και αποστολή στην Ελλάδα και σε όλο τον κόσμο

· ΜΕΓΑΛΗ ΕΚΘΕΣΗ ηλεκτρικών συσκευών με ρεύμα Ελλάδος (220V/50HZ) ΤΗΛΕΟΡΑΣΕΙΣ, VIDEO, STEREO, ΨΥΓΕΙΑ, ΚΟΥΖΙΝΕΣ, ΠΛΥΝΤΗΡΙΑ κλπ

· Η ΠΡΩΤΗ ΕΤΑΙΡΕΙΑ ΣΤΟΝ ΚΑΝΑΔΑ σε πωλήσεις ηλεκτρικών συσκευών

· Η μεταφορά γίνεται και αεροπορικώς για γρήγορη εξυπηρέτηση

Πάνω από 20 χρόνια πείρα

6692 PARK AVENUE (μέσα στην PARK PLAZA)
Τηλ.: (514) 270-1961, Fax: (514)274-2600

ΣΧΟΛΙΑ - ΕΠΙΚΑΙΡΟΤΗΤΕΣ

Συνέχεια από σελ 3

Για τον σκοπό αυτό, εκτός των άλλων χρημάτων που με διαφόρους τρόπους συγκεντρώνονται, θα διατεθούν και τα χρήματα από το καθιερωμένο πλέον πανηγύρι του προσεχούς Δεκαπενταυγούστου. Όμως όσα περισσότερα συγκεντρωθούν τόσο το καλύτερο.

Είναι προς τιμή των μελών της Εκκλησιαστικής Επιτροπής, τα οποία κάθε Κυριακή, έξω από την Εκκλησία, ετοιμάζουν σουβλάκια και τα πωλούν τόσο στους εκκλησιαζομένους, όσο και στους διερχομένους.

Ψηνόμενοι κυριολεκτικά και οι ίδιοι κάτω από τον καυτό ήλιο, ψαίνουν τα σουβλάκια και τα διαθέτουν με πολλή ευγένεια και πολλές ευχαριστίες.

Καλό λοιπόν είναι κάθε Κυριακή, εκτός των εκκλησιαζομένων στον Ευαγγελισμό να περνούν και άλλοι συμπάροικοι και να προμηθεύονται τα εύγευστα Σουβλάκια τους από τα μέλη της Εκκλησιαστικής Επιτροπής του Ευαγγελισμού.

Με αυτό τον τρόπο, εκτός του ότι θα απολαύσουν υπέροχα Σουβλάκια, βοηθούν στη συγκέντρωση χρημάτων για τα έργα του Ιερού Ναού και επί πλέον δείχνουν ότι ανταποκρίνονται στην αξιέπαινη, αλλά τόσο κουραστική προσπάθεια των μελών της Εκκλησιαστικής Επιτροπής του Ευαγγελισμού.

Ισραηλινός στρατός: Ισοπεδώνει τα πάντα, αλλά χρειαζόμαστε μερικές ακόμα εβδομάδες...

Ισοπεδώνει κυριολεκτικά το Λίβανο η αεροπορία του Ισραήλ. Καταστρέφει αεροδρόμια, λιμάνια, γέφυρες, δρόμους, αποθήκες καυσίμων, κτίρια.....

Παντού φωτιές, ερείπια, καταστροφές, κλάμα, οιμωγές πόνου, εγκατάλειψη, προσφυγοποίηση και αίμα...

Και φυσικά νεκροί, πολλοί νεκροί, που ήδη ανέρχονται σε εκατοντάδες και τραυματίες, πολλοί τραυματίες, κυρίως γυναίκες και παιδιά..

Και χιλιάδες τουρίστες και απόδημοι Λιβανέζοι επισκέπτες στον τόπο τους, γυρίζουν απελπισμένοι και επιδιώκουν με κάθε τρόπο να εγκαταλείψουν τον Λίβανο που φλέγεται, και στον οποίο προγραμμάτιζαν να περάσουν λίγες ημέρες ξεκούρασης και ξενοιασιάς με τους δικούς τους...

Οπωσδήποτε και το Ισραήλ, δέχεται επιθέσεις με ρουκέτες και οι σειρήνες καλούν τους κατοίκους του να κρυφτούν στα αντιαεροπορικά κρησφύγετά τους. Και το Ισραήλ κλαίει τους νεκρούς του που είναι σαφώς λιγότεροι.

Ολα αυτά επειδή εδρεύει στον Λίβανο, που βρίσκεται βορείως του Ισραήλ, η επαναστατική οργάνωση Χεζμπολάχ (Κόμμα του Αλλάχ) που έχει ως κύριο σκοπό ύπαρξής της, την ολοκληρωτική διάλυση του Ισραήλ

Οπωσδήποτε και οι κάτοικοι του Λιβάνου, που στην πλειοψηφία τους, δεν έχουν καμία σχέση με τους Χεζμπολάχ, πληρώνουν πανάκριβα τις επιδιώξεις αυτής της χαρακτηρισμένης από της χώρες της Δύσης τρομοκρατικής οργάνωσης, που δεν φαίνεται να έχει καμιά πιθανότητα για να πετύχει τους σκοπούς της.

Θα πρέπει να σημειώσουμε ότι τα μέλη της Χεζμπολάχ, είναι φανατικοί Σιίτες Μουσουλμάνοι και υποστηρίζονται και κατευθύνονται από την Συρία και κυρίως από το Ιράν.

Νότια του Ισραήλ, βρίσκεται η Γάζα. Εκεί διαδραματίζεται ένα άλλο ανθρώπινο δράμα με τους ξεχασμένους και πάλι Παλαιστινίους που μάταια προσπαθούν να οικοδομήσουν το κράτος της Παλαιστίνης.

Οι Παλαιστίνιοι στις εκλογές του περασμένου Ιανουαρίου, εξέλεξαν κυβέρνηση της επαναστατικής οργάνωσης Χαμάς, που αρνείται να αναγνωρίσει την ύ-

Συνέχεια στην σελ 18

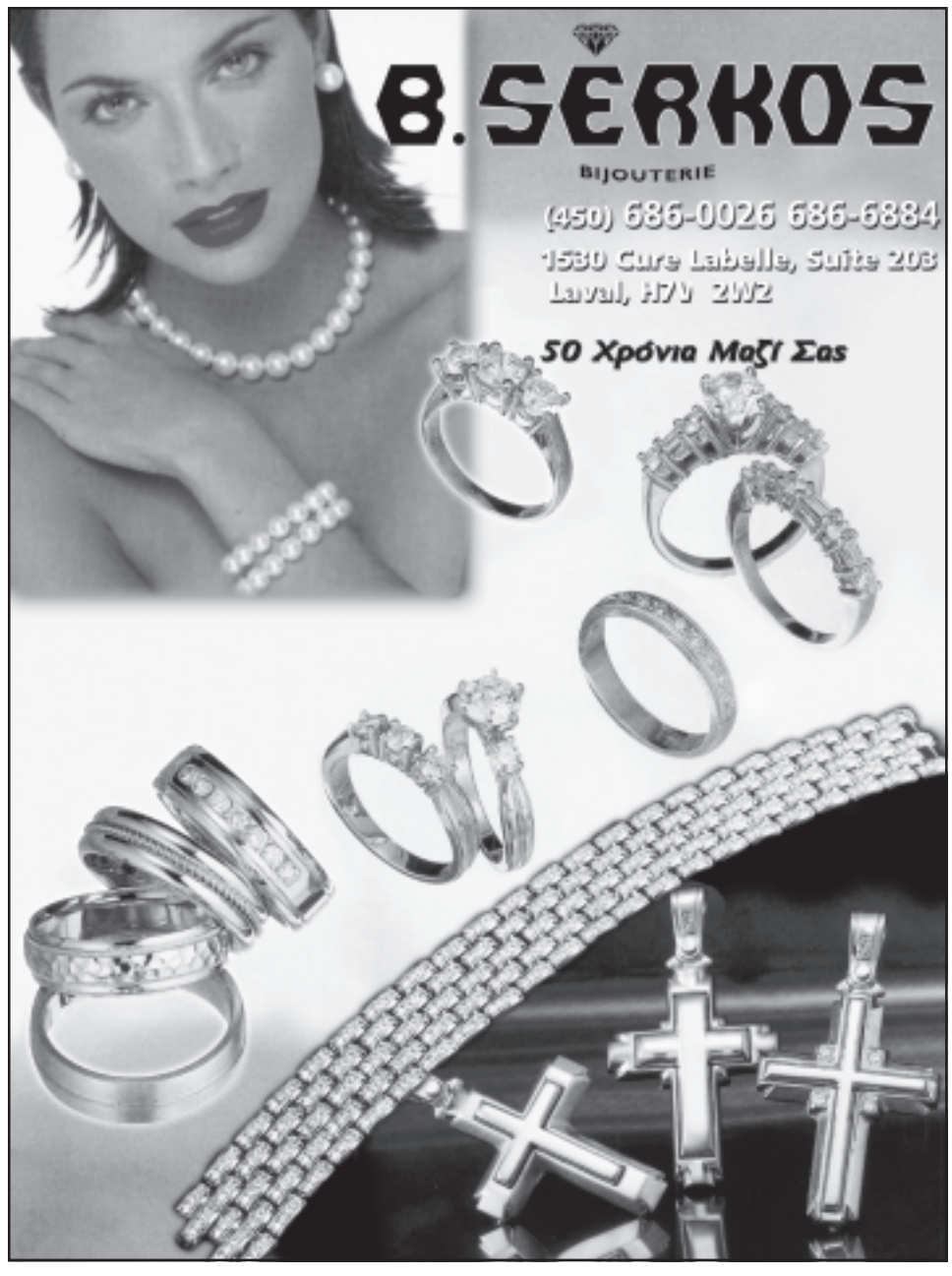

Μαίνονται οι συγκρούσεις

Αμεση κατάπαυση του πυρός ζητά από το Ισραήλ και τη Χεζμπολάχ ο Κόφι Ανάν

Την άμεση κατάπαυση του πυρός από το Ισραήλ και τη Χεζμπολάχ ζήτησε την Πέμπτη ο Γενικός Γραμματέας του ΟΗΕ, σε παρέμβασή του στο Συμβούλιο Ασφαλείας. Οι μάχες, ωστόσο, συνεχίζονται με απώλειες ακόμα και στις τάξεις του ισραηλινού στρατού.

Από τη Νέα Υόρκη ο Κόφι Ανάν κάλεσε τα εμπλεκόμενα μέρη να σταματήσουν τις εχθροπραξίες, «ώστε να μην χαθούν άλλες αθώες ζωές και να σταματήσει ο πόνος».

Παράλληλα, κάλεσε τη Χεζμπολάχ να παραδώσει τους Ισραηλινούς στρατιώτες στην κυβέρνηση του Λιβάνου, τονίζοντας ότι η οργάνωση αυτή κρατά όμηρο όλο το έθνος του Λιβάνου.

Επιπλέον, καταδίκασε την υπερβολική χρήση βίας από πλευράς Ισραήλ και προειδοποίησε ότι ο Λίβανος βρίσκεται στα πρόθυρα ανθρωπιστικής καταστροφής.

Ο Γενικός Γραμματέας του ΟΗΕ συμπλήρωσε ότι με την κατάπαυση του πυρός θα επιτραπεί η διανομή της ανθρωπιστικής βοήθειας σε όσους την έχουν ανάγκη, ενώ η διπλωματία θα μπορέσει να εργαστεί για την ειρηνική επίλυση της κρίσης στη Μέση Ανατολή.

Πάντως, το κάλεσμα του επικεφαλής των Ηνωμένων Εθνών δεν φαίνεται να βρίσκει ανταπόκριση, αφού σε πλήρη εξέλιξη βρίσκονται οι επιχειρήσεις των Ισραηλινών στο Λίβανο, καθώς και οι επιθέσεις της Χεζμπολάχ με ρουκέτες κατά του λιμανιού της Χάιφα και άλλων πόλεων στο βόρειο Ισραήλ.

Σύμφωνα με το Αλ Τζαζίρα, τρεις Ισραηλινοί στρατιώτες σκοτώθηκαν στη διάρκεια χερσαίων επιχειρήσεων στα σύνορα Λιβάνου-Ισραήλ.

Η ισραηλινή πλευρά ανακοίνωσε ότι υπήρξαν απώλειες χωρίς περαιτέρω διευκρίνιση. Τα Μέσα Ενημέρωσης στη χώρα μετέδωσαν ότι τρεις στρατιώτες τραυματίστηκαν.

Ο υπουργός Αμυνας του Ισραήλ Αμίρ Πέρετς δήλωσε πως θα εξαπολυθεί χερσαία επιχείρησης μεγάλης κλίμακας εάν κριθεί αναγκαίο.

Ο ίδιος έσπευσε μάλιστα να προειδοποιήσει: «Ας μη σκεφθεί καμία τρομοκρατική οργάνωση ότι φοβόμαστε μία τέτοια επιχείρηση».

Το βράδυ έγινε γνωστό ότι ο πρωθυπουργός του Ισραήλ, Εχούντ Ολμέρτ, συμφώνησε στη δημιουργία «διαδρόμου» για την παροχή της ανθρωπιστικής βοήθειας στο Λίβανο.

Στη Μέση Ανατολή μεταβαίνει και ο Γάλλος υπουργός Εξωτερικών Φιλίπ Ντουστ Μπλαζί. Ο επικεφαλής της γαλλικής διπλωματίας δεν έδωσε περισσότερες λεπτομέρειες για το πρόγραμμα του ταξιδιού του.

Εξάλλου, εκπρόσωπος του Στέιτ Ντιπάρτμεντ ανακοίνωσε ότι η Κοντολίζα Ράις θα μεταβεί στην περιοχή στις αρχές της επόμενης εβδομάδας.

Εν τω μεταξύ, η αμερικανική Βουλή των Αντιπροσώπων εξέφρασε την πλήρη υποστήριξή της στο Ισραήλ με ένα κείμενο, το οποίο υιοθετήθηκε με 410 ψήφους υπέρ, οκτώ κατά, και τέσσερις αποχές.

Στο κείμενο εκφράζεται το δικαίωμα του Ισραήλ να λαμβάνει τα κατάλληλα μέτρα για να υπερασπίζεται τον εαυτό του, ενώ καταδικάζεται η δράση της Χεζμπολάχ.

Από την Αίγυπτο, ο Χαβιέρ Σολάνα δήλωσε ότι θα πρέπει να καταβληθούν όλες οι δυνατές προσπάθειες για να επιλυθεί η κρίση μεταξύ Ισραήλ και Λιβάνου.

Ο ίδιος εξέφρασε την εκτίμηση ότι εντός της επόμενης εβδομάδας, το Συμβούλιο Ασφαλείας του ΟΗΕ μπορεί να καταλήξει σε απόφαση για το Λίβανο.

Μαίνονται οι συγκρούσεις
Σφυροκόπημα στο Λίβανο, ρουκέτες στη Χάιφα και δεκάδες νεκροί μεταξύ των αμάχων

Ιερουσαλήμ Βαριές οι απώλειες σε ανθρώπινες ζωές την όγδοη μέρα των ισραηλινών επιχειρήσεων στο Λίβανο. Οι νεκροί έφτασαν τους 58 στη χώρα, ενώ από τις ρουκέτες της Χεζμπολάχ στο ισραηλινό έδαφος έχασαν τη ζωή τους άλλα τρία άτομα. Συνεχίζεται η έξοδος πολιτών από τη Βηρυτό· διχασμένη η διεθνής κοινότητα.

Το βράδυ της Τετάρτης, στρατιωτικές πηγές από το Ισραήλ ξεκαθάρισαν ότι οι επιχειρήσεις θα συνεχιστούν «για όσο διάστημα χρειαστεί», χωρίς να αποκλείονται και οι χερσαίες επιχειρήσεις στα σύνορα.

Συνέχεια στην σελ 43

ROYAL LEPAGE
ANNE SHEARS
COURTIER IMMOBILIER AGRÉÉ
Franchisé indépendant et autonome

4427 Samson, boul. Chomedey, Laval
Tel.: 450. 687.4430
www.anneshears.com

Αγγελική Κυρτάτας
450-681-5103

CAROL DEROS
(450)687-4430

Σούλα Τελλίδης
450-688-0999

1) NUN'S ISLAND: Καταπληκτικό Condo, πάνω από 2,900τ.π. με θέα το Μοντρεάλ και το ποτάμι

2) CHOMEDEY: Καταπληκτικό 2-Plex με bachelor, κουζίνα με κεραμικά, ωραία ντουλάπια, υπόγειο με τζάκι. **ΠΡΩΤΟ ΠΑΤΩΜΑ ΑΔΕΙΟ ΓΙΑ ΚΑΤΟΙΚΗΣΗ**

3) CHOMEDEY SPLIT LEVEL, 4 επίπεδα, 3 κρεβ/ρες, 2 μπάνια, μεγάλο den, κουζίνα με dinette, heat pump, air condition, καλή περιοχή, κοντά σε όλα, $229,000

4) CHOMEDEY: S/D COTTAGE, σαλοτραπεζαρία, κουζίνα, dinette, 3 μεγάλες κρεββ/ρες, καινούριο μπάνιο με Jacuzzi , γκαράζ, ανακαινισμένο και σ' εξαιρετική κατάσταση, ελαττωμένη τιμή $209,000, πρέπει να πουληθεί αμέσως

5) LAVAL STE-DOROTHEE 6-PLEX, κτισμένο το 1986 κοντά στο Aut 13 και Megacenter 6-4.5 ηλεκτρική θέρμανση, 6 parkings, εισόδημα $41,000. λογική τιμή

6) CHOMEDEY: Πολυτελέστατο COTTAGE, 4 κρεβ/ρες, σαλόνι, τραπεζαρία, ταβάνια 9', καθιστικό, δίπλα στην κουζίνα, τελειωμένο υπόγειο, διπλό γκαράζ, πισίνα, μια επίσκεψη θα σας πείσει

7)LAVAL 2-PLEX 2-6.5, τελειωμένο υπόγειο, 4η κρεβ/ρα, μπάνιο, τζάκι, εισόδημα $17.220, αθέρμαστο, διπλό γκαράζ. Κοντά στις συγκοινωνίες και κολλέγιο Montmorecny. Καλή τιμή

8) SAINT-LEONARD: Εμπορικό κτίριο με 2 μαγαζιά και 2 διαμερίσματα, εισόδημα $42.600 σε πολύ καλή κατάσταση. Εξάπαντος πρέπει να πουληθεί

9) ΦΟΥΡΝΟΣ – ΖΑΧΑΡΟΠΛΑΣΤΕΙΟ στο Μοντρεαλ North, καλή πελατεία, χαμηλό ενοίκιο, πολύ καλή τιμή

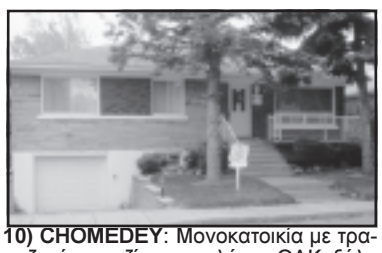
10) CHOMEDEY: Μονοκατοικία με τραπεζαρία, κουζίνα, ντουλάπια OAK, ξύλινα πατώματα, τελειωμένο υπόγειο, γκαράζ, αλουμινένια παράθυρα, λογική τιμή

11) POINTE AUX TREMBLES: Μοναχικό BUNGALOW, κοντά στο ποτάμι, 3+1 κρεβ/ρες, αλουμινένια παράθυρα, τελειωμένο υπόγειο, $239,000, συζητήσιμη

12) CHOMEDEY: Μοναχικό γωνιακό BUNGALOW, πολύ καλή περιοχή, σαλόνι, τραπεζαρία, ξύλινα πατώματα, πολύ καλή κατάσταση, λογική τιμή

(1) Πωλείται **Super Market** στην καρδιά του Chomedey, με καλή πελατεία, πάνω από 30 χρόνια λειτουργίας

(2) Γωνιακό **Semi-Commercial** Montreal, 6 διαμερίσματα, έξτρα οικόπεδο και ένα κατάστημα λειτουργεί σαν Restaurant, πολύ καλή ευκαιρία, τηλεφωνήστε τώρα, αμέσως

ΣΤΗ ΣΚΑΚΙΕΡΑ ΤΟΥ ΘΑΝΑΤΟΥ

ΤΟΥ ΝΙΚΟΥ Τ. ΠΑΓΩΝΗ

Δε γνωρίζω πόσοι από εμάς μπορούν να συνειδητοποιήσουν τη φρίκη του πολέμου. Ελάχιστοι μεταξύ μας, πιστεύω, έχουν ξυπνήσει μέσα στα μαύρα μεσάνυκτα από τις εκκωφαντικές εκρήξεις των βομβών, τα ουρλιαχτά των σειρήνων, την αποπνικτική μυρουδιά από μπαρούτι, τις κραυγές των πληγωμένων, τα δάκρυα και τις κραυγές των ζώντων.

Πόσοι από μας έχουν κρατήσει με πόνο στην αγκαλιά τους το άψυχο αιματοβαμμένο κορμί ενός παιδιού, μιας γυναίκας, ενός άντρα;

Πόσοι έχουν ακούσει το ανατριχιαστικό βούισμα των κινητήρων των αεροπλάνων που πλησιάζουν απειλητικά και πόσοι έχουν νοιώσει τον πανικό να τους καταλαμβάνει και το φόβο να τους κυριεύει;

Σ' ένα προηγμένο και ειρηνικό κράτος, όπως ο Καναδάς, οι εμπειρίες αυτές ίσως περιορίζονται μόνο σε μερικούς από τους πρόσφυγες που έχουν αναζητήσει εδώ την ελευθερία και την ηρεμία. Οι υπόλοιποι από εμάς, δεν έχουμε (κι εύχομαι ποτέ στη ζωή μας) δοκιμάσει ότι το πιο καταστρεπτικό κι αποτρόπαιο έχει εφεύρει ο ανθρώπινος νους: τον πόλεμο!

Ενόσω λοιπόν δεν μπορούμε και δεν θέλουμε να έχουμε άμεση επαφή με τον πόλεμο, οι εικόνες, που μέρες τώρα εξελίσσονται ενώπιον μας, μας υποχρεώνουν στο να γινόμαστε μάρτυρες στο συνεχιζόμενο δράμα που διαδραματίζεται στη Μέση Ανατολή.

Οι πρόσφατες επιδρομές των Χαμάς και της Χέζπολαχ στο Ισραήλ έχουν απελευθερώσει «τους αγγέλους του θανάτου» κι οι ουρανοί βρέχουν καυτό σίδερο και φλόγες και σκορπούν τον πόνο και τη συμφορά σε χιλιάδες αθώους ανθρώπους.

Οπωσδήποτε, δεν είναι η πρώτη φορά που η ατυχής περιοχή γίνεται παρανάλωμα του πυρός κι ούτε είναι ασυνήθιστο το να βλέπουμε μια συνεχή αναταραχή στη γη απ' όπου κι οι τρεις μονοθεϊστικές θρησκείες αντλούν την καταγωγή τους.

Τη φορά αυτή, όμως, περισσότερο από κάθε άλλη, ο παρανοϊσμός της σύρραξης μας αγγίζει κάπως πιο άμεσα.

Ο ΘΑΝΑΤΟΣ ΚΟΝΤΑ ΜΑΣ

Σε μια από τις πιο κοσμοπολίτικες περιοχές του Μόντρεαλ, ιδιοκτήτης ενός φαρμακείου έτυχε να είναι ο λιβανικής καταγωγής Αλ Ακχράς. Νεαρός φαρμακοποιός, εξυπηρετεί τους πελάτες του με σύνεση και ενδιαφέρον, μεταξύ των οποίων συγκαταλέγονται πολλοί από διάφορες φυλές, με πιο πολυπληθείς, λόγω περιοχής, τους εβραϊκής καταγωγής και σίγουρα οι πελάτες αυτοί με τον καιρό γίνανε γνωστοί και φίλοι του.

Σαν τον κάθε πατέρα παιδιών που γεννηθήκανε εδώ, και που τις ρίζες του έχει σε κάποια άλλη μεριά της υφηλίου, αποφάσισε το καλοκαίρι αυτό να στείλει τη νεαρή του οικογένεια στο Λίβανο, για να μπορέσουν τα τέσσερα παιδιά του, ηλικίας από ενός μέχρι επτά ετών, να περάσουν λίγο καιρό με τους παππούδες και τις γιαγιάδες τους, να γνωρίσουν τη χώρα καταγωγής τους και να μάθουν λίγο καλύτερα τα αραβικά.

Σίγουρα, πολλοί από τους Εβραίους πελάτες του (όπως εξάλλου κι οι άλλοι) θα του ευχήθηκαν καλό ταξίδι και καλές διακοπές. Που να ήξεραν όμως το μυστικό που του έκρυβε η μοίρα. Με την έναρξη των εχθροπραξιών στο νότιο Λίβανο, Ισραηλινή βόμβα έπληξε το σπίτι, στο υπόγειο του οποίου είχαν ζητήσει καταφύγιο από τους βομβαρδισμούς, και ξεκλήρισε ολόκληρη την οικογένεια του, συμπεριλαμβανομένου του ιδίου, των παιδιών του, της γυναίκας του, της μητέρας του και μερικών άλλων συγγενών του.

Την ίδια στιγμή, σε κάποια άλλη μεριά της ίδιας περιοχής στο Μόντρεαλ Εβραίοι συγγενείς θυμάτων των βομβαρδισμών της Χέζπολαχ θρηνούν τα δικά τους θύματα.

Ξαφνικά λοιπόν, η φρίκη του πολέμου δεν είναι και τόσο απομακρυσμένη από εμάς. Ίσως, οι θόρυβοι των βομβαρδισμών να μη φτάνουν μέχρι τα αυτιά μας και τα ρουθούνια μας να μην οσφραίνονται την απεχθή μυρωδιά του θανάτου, αλλά οι λυγμοί κι ο θρήνος των συγγενών των αδικοχαμένων είναι πολύ πιο κοντά μας από ότι ίσως νομίζουμε.

«ΚΗΡΥΞΗ ΠΟΛΕΜΟΥ»

Με τη δήλωση αυτή αντέδρασε προ ημερών η αντάρτικη οργάνωση Χέζπολαχ, που εδρεύει στο νότιο Λίβανο, στις βομβιστικές επιδρομές που εξαπέλυσε η Ισραηλινή κυβέρνηση του Εχούντ Ολμέρτ σε αντίποινα της επιδρομής που είχε πρότερα ενεργήσει η πολιτοφυλακή της οργά-

Συνέχεια στην σελ 55

Ελληνικό Εργοστάσιο

LES MODES Bates FASHIONS MONTREAL CANADA

Γυναικείων Ενδυμάτων

ΑΝΟΙΚΤΟ ΣΤΟ ΚΟΙΝΟ:
Δευτέρα με Παρασκευή 9:00 π.μ - 5:00 μ.μ.
Σάββατο 8:00 π.μ. - 12:00 μ.μ.

Ιδιοκτήτες: Μιχάλης & Ντιάνα Τσακαλογιάννη
Δωρεάν στάθμευση εντός του κτιρίου γιά τους πελάτες

5455 DE GASPE # 1207 514.278-1594

ΔΙΚΗΓΟΡΙΚΟ ΓΡΑΦΕΙΟ
ΧΑΤΖΗΣ & ΧΑΤΖΗΣ
ΚΑΛΛΙΟΠΗ, ΔΗΜΗΤΡΗΣ
1117, RUE SAINT- CATHERINE OUEST SUITE 707
MONTREAL, QUEBEC H3B–1H9
TELS.: 514.849-3526 • 514. 849-2117
FAX: 514-849-1595
E-MAIL: hadjis@qc.aibn.com

GROUPE GO IMMO inc. COURTIER IMMOBILIER AGRÉÉ
GREGOIRE VEREKOS Chartered Real Estate Agent
*Για μια καλύτερη προσφορά αγοραπωλησιών
*Για το μικρότερο ποσοστό προμηθείας (commission)
*Ενα νέο γραφείο είναι τώρα στην διάθεσή σας
*Ζητούνται συνεργάτες και προφέρουμε νέο τρόπο συνεργασίας, με μέγιστες αποδοχές.
1200, rue Bishop
Montreal, Quebec
Τηλ.: 514-393-1200
Fax: 514-393-1225

Οδοντιατρική Κλινική
για όλη την οικογένεια
Σε όλους μας χαρίζει το χαμόγελο
Μην το αναβάλλετε περισσότερο
Για εφαρμοστές και άνετες οδοντοστοιχίες, απευθυνθείτε στον πολύ γνωστό ειδικό οδοντολόγο
V. TZAVELAKOS, D.D.
ΟΔΟΝΤΟΛΟΓΟΣ
Dr. A. Kano, D.M.D., B.Sc.
Χειρούργος Οδοντίατρος
ΚΟΡΩΝΕΣ - ΟΔΟΝΤΟΣΤΟΙΧΙΕΣ - ΓΕΦΥΡΕΣ
Εξόφλησις έως ένα χρόνο με άτοκες δόσεις
(σχέδιο CREDIPLAN) 1 year 0% interest
9825 boul. L'Acadie, γωνία Sauve Suite 105, Montreal
Tel.: 514-745-4442 dentalde VISA

Century 21
Προσφέρουμε AIR MILES με την αγορά κάθε ακινήτου σας
Παρασκευή (Βίκυ) Γεωργιάδου
Agent Immobilier Agreé
CENTURY 21 Max - Immo
Courtier Immobilier Agrée
www.century21maximmo.com
1600 boul. Le Corbusier # 200, Laval Qc 990-IMMO
Bur.: (450) 689-0841 · Cell.: (514) 814-3064
e-mail: vgeorgiadou@canada.com
Κτηματομεσιτικές υπηρεσίες με συνέπεια, υπευθυνότητα και άριστη εξυπηρέτηση
ΝΕΑ ΜΕΙΩΜΕΝΗ ΤΙΜΗ
PARK EXTENSION: 4-Plex, 4X4 ½ πάνω στη Wiseman, ωραίο κτίριο, σε καλή κατάσταση
SOLD
Cottage με 3 κρεβ[illegible] κάμαρες, ψηλοτάβανο, σαλόνι. Πρέπει να πουληθεί για κληρονομικούς λόγους

ΜΙΑ ΙΔΙΑΙΤΕΡΗ ΤΙΜΗ ΚΑΙ ΑΝΑΓΝΩΡΙΣΗ ΠΡΟΣ ΣΥΝΕΡΓΑΤΕΣ ΚΑΙ ΤΗΝ ΕΦΗΜΕΡΙΔΑ ΜΑΣ

Μας χαροποιεί και τιμά όλους μας η από άλλες εφημερίδες αναδημοσίευση, άρθρων συνεργατών μας, όπως αυτά που αναφέρονται στην στήλη **«ΑΠ' ΤΗ ΘΕΣΗ ΤΟΥ ΚΑΤΑΝΑΛΩΤΗ»** του κ. **Φίλιππα Σωφρονά.** Με ιδιαίτερη χαρά διαπιστώνουμε, ότι τώρα δεσπόζουν και στις πρώτες σελίδες των δύο μεγαλυτέρων στον κόσμο φορέων του διαδικτύου, GOOGLE και YAHOO.

Έτσι, όσοι αναγνώστες επιθυμούν, είναι δυνατόν να διαβάσουν τα άρθρα αυτά όχι μόνο στην ιστοσελίδα της εφημερίδος μας (www.BHMA.net, ή www.greekradio.net) αλλά επιλέγοντάς τα και θεματικά, με το αντικείμενο που τους ενδιαφέρει.

Έχουν επιλεχθεί δεκάδες άρθρων της στήλης του συνεργάτη μας, όπως: **λιναρόσποροι, βασιλικός, ρίγανη, ηλιόσποροι, ακτινίδια, σκόρδο, ινώδεις ουσίες, υδατάνθρακες, σοκολάτα, γκρέϊπφρουτ, μπάμιες, πορτοκάλια, αρμπαρόριζα, ελαιόλαδο, θυμάρι, καρότα,** και πολλά άλλα, που καταχωρούνται στις πλέον εξέχουσες σελίδες των δύο φορέων του διαδικτύου που προαναφέραμε.

Όμως, ενώ μας τιμά η επιλογή αυτή ως εφημερίδα, δεν λείπουν δυστυχώς και τα παρατράγουδα των... **ασεβών** του διαδικτύου. Αυτοί για καθαρά εμπορικούς σκοπούς, χρησιμοποιούν αυτούσια αποσπάσματα των άρθρων της ίδιας στήλης μας, δίχως να νοιώθουν την παραμικρή και στοιχειώδη ευαισθησία να αναφέρουν την πηγή των αποσπασμάτων, τον συνεργάτη της στήλης, ή το «Ε. ΒΗΜΑ.» Είναι και κρίμα και ντροπή, αφού μια απλή έστω αναφορά, ούτε θα τους μείωνε, ούτε και θα τους ζημίωνε!

Παρακολουθούμε πάντως και δεν θα αδιαφορήσουμε!!

Daca, Karidis L.L.P.
Chartered Accountants & Management Consultants
In Affiliation with:
INTERACTIVE Ε.Π.Ε.
Λογιστές & Σύμβουλοι Επιχειρήσεων
ΣΤΟΝ ΚΑΝΑΔΑ ΚΑΙ ΣΤΗΝ ΕΛΛΑΔΑ
Montreal – Athens / Μόντρεαλ – Αθήνα
Οι Υπηρεσίες μας προσαρμοσμένες στις ανάγκες σας

- Εσωτερικός και εξωτερικός έλεγχος λογιστικών βιβλίων
- Τήρηση των λογιστικών βιβλίων
- Φορολογική υποστήριξη και υπηρεσίες
- Διεθνής φορολογικός σχεδιασμός
- Συμβουλευτικές Υπηρεσίες
- Εκσυγχρονισμός & οργάνωση παραγωγικών λειτουργιών
- Διαχείριση καταπιστευμάτων (Trusts)
- Υπηρεσίες σε επιχειρήσεις διεθνών δραστηριοτήτων
- Αποτιμήσεις εταιρειών
- Πελατοκεντρική στρατηγική

Για οποιαδήποτε λογιστική και οικονομική σας υπόθεση
Εμπιστευθείτε μας
Ποιότητα , Ικανότητα & Εμπειρία
Ευελιξία & Προσαρμοστικότητα με
Προσωπική φροντίδα & Εμπνευσμένες λύσεις

Γραφείο Μόντρεαλ :
Γεώργιος Καρίδης , B.Comm., C.A.
Μαρίνα Παράσχη-Καρίδη , B.A.
9001 boul. L'Acadie, Suite 904
Montreal, Quebec H4N 3H5
Tel.: (514) 341-9877
Fax.: (514) 384-9004

Γραφείο Αθήνας :
Ιορδάνης Σουρμελής , Οικονομολόγος
Δάφνη Σουρμελή , Φοροτεχνικός
Βασ. Σοφίας 123
Αθήνα, Ελλάδα, 115 21
Τηλ.: 011-30-210-645-7410
Fax.: 011-30-210-645-7417

STEFANDRI

ΓΕΡΑΣΙΜΟΣ (ΤΖΕΡΗΣ) ΧΟΥΝΤΟΥΜΑΔΗΣ Διευθυντής Πωλήσεων

Ο πασίγνωστος της Ελληνικής Παροικίας στις μεταφορές,
Τζέρης Χουντουμάδης, με 34 ΧΡΟΝΙΑ ΕΜΠΕΙΡΙΑ είναι έτοιμος να σας
εξυπηρετήσει με την εταιρία STEFANDRI FREIGHT SERVICES
για ότι θέλετε να στείλετε από

Το σπίτι σας στο Μόντρεαλ μέχρι το σπίτι σας στην Ελλάδα!

Ο Τζέρης Χουντουμάδης και η εταιρία STEFANDRI FREIGHT SERVICES σας εγγυώνται:

Ειλικρίνεια – Άψογη συσκευασία – Πακετάρισμα – Ασφάλεια

Οικοσκευές Χαρτοκιβώτια, Αυτοκίνητα, Εμπορεύματα

Επίσης αναλαμβάνουμε μεταφορά Ελαιόλαδου και Ελιές, με αντιπρόσωπους σε όλη την Ελλάδα

Τηλεφωνήστε για πληροφορίες και δωρεάν εκτίμηση κόστους τον Τζέρη Χουντουμάδη

Tel: 514-906-8373 Fax: 450-689-7847 gerry@stefandri.com

ΠΑΤΩΜΑΤΑ KNOSSOS ENR

- Εγγυημένη Εργασία
- Πολύχρονη Πείρα σε πατώματα
- Τοποθέτηση Καινούριων Πατωμάτων
- Με τα καλύτερα ξύλα που διαθέτει η αγορά σήμερα
- Ξύσιμο και γυάλισμα στα παλιά σας πατώματα

Πλούσια συλλογή σε χρώματα

- Τιμές Λογικές
- Γρήγορη Εξυπηρέτηση
- Ασφάλεια liability
- Το KNOSSOS κάνει τα πατώματά σας να ξεχωρίζουν

Γιώργος και Γιάννης Βοριζανάκης
Τηλ.: 450.656.0034

TRI STAR PAINTING

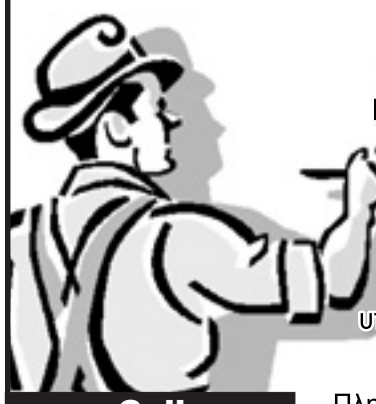

Αναλαμβάνουμε
Ελαιοχρωματισμούς,
Plaster, Ταπετσαρίες,
Crown Molding
Σε σπίτια, γραφεία, επιχειρήσεις

Λογικές τιμές,
Δωρεάν εκτίμηση,
υπεύθυνη εξυπηρέτηση
Πείρα 35 ετών

Cell:
514.945.4259

Πληρ από τον Jimmy στο:
450.687-9042

ΜΕΤΑΚΟΜΙΖΕΤΕ ΣΤΗΝ ΕΛΛΑΔΑ;

TRAFFIC INTERNATIONAL
(MTL) INC.

Η Εταιρεία TRAFFIC INTERNATIONAL έκλεισε 35 χρόνια στις μεταφορές:

- Των επίπλων σας
- Των προσωπικών σας αντικειμένων
- Των εμπορευμάτων σας
- Των αυτοκινήτων σας
- Από το σπίτι σας του Μοντρεάλ, της Οττάβας στο σπίτι σας στην Ελλάδα

Εμπιστευθείτε τη μεταφορά των ΛΑΔΙΩΝ σας από την Ελλάδα με ασφάλεια, μέχρι την αποθήκη μας

Δωρεάν εκτίμηση
Κοντά σας επί 35 χρόνια

Ειλικρινής και τίμα εξυπηρέτηση

Τηλ: 514.858.6969 Fax: 514.858.6963

Ζητήστε τον: Δημήτρη Ντονά

Ο γονέας έχει πάντοτε δικαίωμα επικοινωνίας με το παιδί του

Του Χρήστου Ηλιόπουλου*

Εκτός από το γεγονός ότι στην Ελλάδα τα τελευταία χρόνια έχει μειωθεί ο αριθμός των γάμων, έχει αντιστοίχως αυξηθεί και το ποσοστό των γάμων που καταλήγουν στο διαζύγιο. Όταν υπάρχουν παιδιά από το γάμο που διαλύεται, ανακύπτει το ερώτημα με ποιόν από τους δύο γονείς θα μείνει το παιδί, αφού πλέον δεν είναι δυνατόν να μένει και με τους δύο, δεδομένου ότι οι σύζυγοι είναι πλέον σε διάσταση και διαμένουν σε διαφορετικά σπίτια.

Όσο πιο μικρό είναι το παιδί, τόσο πιο αυξημένες είναι οι πιθανότητες η επιμέλεια του παιδιού να ανατεθεί στην μητέρα, διότι στα δικαστήρια επικρατεί η αντίληψη ότι η μητέρα είναι περισσότερο ικανή να αναλάβει την ανατροφή του παιδιού, ιδιαιτέρως όταν το παιδί είναι βρέφος ή μικρής ηλικίας.

Υπάρχουν βεβαίως και περιπτώσεις στις οποίες το δικαστήριο αναθέτει την επιμέλεια του παιδιού στον πατέρα, όταν κρίνεται ότι αυτό επιβάλλεται από το συμφέρον του τέκνου. Επί παραδείγματι, όταν η μητέρα προέρχεται από μία άλλη, εκτός Ελλάδος, χώρα, είναι αλλοδαπή, ή είναι ομογενής από το εξωτερικό, μπορεί η επιμέλεια να ανατεθεί στον πατέρα, ώστε να εξασφαλισθεί ότι το παιδί δεν θα φύγει από την Ελλάδα.

Ανεξαρτήτως του ποιος από τους δύο γονείς θα αναλάβει την επιμέλεια του τέκνου, ένα πράγμα είναι σίγουρο. Ο άλλος γονέας, εκείνος που δεν θα μένει με το παιδί, έχει πάντοτε το δικαίωμα της επικοινωνίας μαζί του. Έχει δηλαδή από το νόμο το αναφαίρετο δικαίωμα να επισκέπτεται το παιδί κάθε μία ή δύο εβδομάδες, αλλά και να το παίρνει μαζί του στο δικό του σπίτι δύο ή τέσσερις φορές το μήνα, για μία ή δύο ημέρες κάθε φορά.

Αυτό επιβάλλεται από το νόμο προκειμένου να διατηρηθεί και να μην σπάσει ο δεσμός του παιδιού με τον γονέα του, με τον οποίο δεν μένει μαζί. Σε αντίθετη περίπτωση, εάν δηλαδή δεν επιτρεπόταν ο γονέας που δεν έχει μόνιμα το παιδί μαζί του, να το βλέπει συχνά, θα υπήρχε ο κίνδυνος να διαρραγεί ο δεσμός μεταξύ γονέα και τέκνου, το παιδί να αρχίσει να αποξενώνεται από τον γονέα του που δεν βλέπει συχνά ή δεν βλέπει καθόλου, με δυσμενέστατες συνέπειες για την ανάπτυξη της προσωπικότητος του παιδιού, όπως συμφωνούν οι ψυχολόγοι παγκοσμίως.

Επομένως, η επικοινωνία του γονέα με το παιδί του είναι πάντοτε δεδομένη και μόνο σε ακραίες περιπτώσεις μπορεί να δικαστήριο να την περιορίσει, ή και να την απαγορεύσει τελείως, όπως π.χ. όταν ο γονέας αυτός έχει καταδικασθεί για βαριά ή ειδεχθή αδικήματα, εάν έχει απειλήσει την ζωή του παιδιού του, ή γενικώς εάν κρίνεται από τους ειδικούς (κοινωνικούς λειτουργούς, ψυχολόγους, ψυχιάτρους), ότι εάν το παιδί βλέπει τον γονέα αυτόν, θα είναι επιζήμιο για την ψυχολογία του και την διαμόρφωση του χαρακτήρα του.

Τα αυτά έκρινε το Δικαστήριο του Αρείου Πάγου με την υπ' αριθ. 1516/2005 απόφασή του, στην οποία διέλαβε ότι «... ο γονέας με τον οποίο δεν διαμένει το τέκνο διατηρεί το δικαίωμα της προσωπικής επικοινωνίας με αυτό και τα σχετικά με την επικοινωνία του αυτή κανονίζονται ειδικότερα από το δικαστήριο. Η επικοινωνία αυτή ρυθμίζεται από το δικαστήριο με γνώμονα πάντοτε το συμφέρον του τέκνου». «Για να κριθεί τι αποτελεί συμφέρον του ανηλίκου, στη συγκεκριμένη περίπτωση, θα εκτιμηθούν τα περιστατικά που διαπιστώθηκαν βάσει αξιολογικών κριτηρίων που αντλεί το δικαστήριο από τους κανόνες της λογικής και τα διδάγματα της κοινής πείρας και σχετικά με το πρόσωπο του ανηλίκου, θα ληφθούν υπόψη και τα πορίσματα της εξελικτικής ψυχολογίας και παιδοψυχιατρικής».

Στην συγκεκριμένη υπόθεση το ζεύγος, ο άνδρας πολιτικός μηχανικός και η γυναίκα καθηγήτρια αγγλικής φιλολογίας, χώρισαν ένα περίπου χρόνο μετά το γάμο τους. Μετά την διάστασή τους, το παιδί έμεινε στην συζυγική κατοικία, μαζί με τη μητέρα του, ενώ ο πατέρας αποχώρησε από το σπίτι.

Επί λέξει ο Άρειος Πάγος έκρινε ότι «το ανήλικο τέκνο των διαδίκων είναι νήπιο ηλικίας πέντε περίπου ετών, αρχίζει δε σιγά-σιγά να αναπτύσσεται σε αυτόνομη προσωπικότητα και να σταθεροποιείται η ατομικότητά του. Ως εκ τούτου, είναι αναγκαίο και χρήσιμο να διανυκτερεύει με τον πατέρα του για σύντομα χρονικά διαστήματα, για τη σύσφιξη των μεταξύ τους σχέσεων και την ενδυνάμωση του συγγενικού τους δεσμού...». «Η αποδειχθείσα διατήρηση εκ μέρους του [πατρός] ερωτικού και συναισθηματικού δεσμού, μετά τη διάσταση των διαδίκων, με [άλλη γυναίκα], από τη σχέση του, με την οποία έχει ήδη αποκτήσει ένα εξώγαμο άρρεν τέκνο, εκουσίως αναγνωρισθέν από τον ίδιο και μετά της οποίας προτίθεται να τελέσει γάμο μετά τη λύση του προεκτεθέντος γάμου του με την εναγομένη, δεν καθιστά απαγορευτικές τις διανυκτερεύσεις του μετά του ανήλικου τέκνου των διαδίκων, αφού ουδόλως αποδείχθηκε, ότι στα πλαίσια του ανωτέρω δεσμού προέβη σε πράξεις ή παραλείψεις ικανές να επηρεάσουν δυσμενώς την ψυχική και ηθική διάπλαση του τελευταίου ή να το εκθέσουν σε κίνδυνο, ενώ, άλλωστε, επιβάλλεται ο μικρός ***, για την ισόρροπη ανάπτυξη της προσωπικότητάς του και τη μελλοντική του ολοκλήρωση, να κατανοήσει τα προβλήματα, τα οποία ανέκυψαν στις σχέσεις των γονέων του και να προσαρμοσθεί στη δημιουργηθείσα στην οικογένειά τους νέα κατάσταση, επικοινωνώντας όχι μόνο με τον πατέρα του αλλά και με τον ετεροθαλή αδελφό του. Κατόπιν τούτων, με γνώμονα το συμφέρον του πιο πάνω ανήλικου τέκνου των εν διαστάσει τελούντων διαδίκων, το οποίο επιβάλλει να μην αποξενωθεί ψυχικά από τον πατέρα του και καθιστά αναγκαία τη διατήρηση επαρκούς επαφής μεταξύ τους (δεδομένου, ότι και αυτός πρέπει να παρακολουθεί την ανατροφή και διαπαιδαγώγησή του), που είναι απαραίτητη για την ομαλή ψυχολογική του εξέλιξη και ανάπτυξη και τη διατήρηση της ψυχικής του ισορροπίας, λαμβανομένης υπόψη και της πολύ μικρής ηλικίας του, το Δικαστήριο κρίνει, ότι ο [πατέρας] πρέπει να ασκεί το δικαίωμα της προσωπικής του επικοινωνίας με το εν λόγω ανήλικο τέκνο του, που διαμένει με τη μητέρα του».

*Ο Χρήστος Ηλιόπουλος είναι Δικηγόρος παρ' Αρείω Πάγω, **Master of Laws.** e-mail: bm-bioxoi@otenet.gr
ΧΡΗΣΤΟΣ Η. ΗΛΙΟΠΟΥΛΟΣ
ΔΙΚΗΓΟΡΟΣ στον ΑΡΕΙΟ ΠΑΓΟ – ΣΥΜΒΟΥΛΙΟ της ΕΠΙΚΡΑΤΕΙΑΣ
LL.M. Διεθνές και Ευρωπαϊκό Δίκαιο
Λεωφ. Αλεξάνδρας 105, Τ.Κ. 11475, Αθήνα.
Τηλ. +30-210-6400282, κινητό +30-6932–775920.
Τηλεομοιοτυπία: +30-210-6400282.
e-mail: bm-bioxoi@otenet.gr

ΕΠΙΣΚΟΠΗΣΗ ΤΥΠΟΥ

Τίτλοι Εφημερίδων

ΑΔΕΣΜΕΥΤΟΣ ΤΥΠΟΣ: Μπόνους 15.000 ευρώ σε τρίτεκνους και όσους δημιουργούν μικρές επιχειρήσεις στην Περιφέρεια. Από τη Δευτέρα οι αιτήσεις για τις 23.500 προσλήψεις.

ΑΝΩ ΚΑΤΩ: Μήνυμα Καραμανλή: Άμεση κατάπαυση του πυρός στη Μ. Ανατολή και καταδίκη βίας.

ΑΠΟΓΕΥΜΑΤΙΝΗ: 5 προγράμματα για 26.000 ανέργους. Υλοποιούνται από τη Δευτέρα μέσω ΟΑΕΔ.

Η **ΑΥΓΗ**: Με διαγγέλματα δεν σταματούν οι βόμβες. Ανάγκη διεθνούς πρωτοβουλίας.

ΑΥΡΙΑΝΗ: Διώχνει τους επενδυτές το Συμβούλιο Επικρατείας. Κάνουν πίσω οι υποψήφιοι αγοραστές της 'Εμπορικής", μετά την απόφαση του ΣτΕ για το ασφαλιστικό των Τραπεζών.

ΤΟ **ΒΗΜΑ**: Η ώρα του δραγάτη. 5.000 διορισμοί με προεκλογική οσμή. "Οικολογική αστυνομία" θα αποκαλείται εφεξής η πάλαι ποτέ Αγροφυλακή.

Η **ΒΡΑΔΥΝΗ**: Εργασία για 26.000 ανέργους. Πρόγραμμα-μαμούθ από τον ΟΑΕΔ.

ΕΘΝΟΣ: Τα... συν της κυβέρνησης. Αυξήσεις φωτιά σε ένα χρόνο ροκάνισαν τα εισοδήματα.

ΕΛΕΥΘΕΡΗ ΩΡΑ: Χθες ο Έλληνας Πρωθυπουργός ζήτησε από την Διεθνή Κοινότητα: Λιώστε το δικέφαλο φίδι Ισραήλ-Χεζμπολάχ.

ΕΛΕΥΘΕΡΟΣ: 26.000 θέσεις εργασίας από τα επιδοτούμενα προγράμματα του Οργανισμού Απασχόλησης (ΟΑΕΔ).

ΕΛΕΥΘΕΡΟΣ ΤΥΠΟΣ: Εύκολο χρήμα για μικρομεσαίους. Αύξηση 50% στις κρατικές επιχορηγήσεις για ιδιωτικές επενδύσεις.

ΕΛΕΥΘΕΡΟΤΥΠΙΑ: Η σφαγή των αμάχων. Η πιο αιματηρή μέρα του πολέμου. Ξεκίνησαν χερσαίες.

ΕΣΤΙΑ: Ο Αχελώος διχάζει τα κόμματα. Ψηφίσθηκε χθες η τροπολογία για την εκτροπή του.

ESPRESSO: Σεξ, αίμα, χρήμα στο θρίλερ με τον Αλεξ. Ο πρώην δικηγόρος της οικογένειας του Βορειοηπειρώτη σπάει τη σιωπή του.

Η **ΚΑΘΗΜΕΡΙΝΗ**: Η κρίση στον Λίβανο κλιμακώνεται και διχάζει την Ευρώπη. Γερμανία, Ιταλία διαφωνούν με Βρετανία. Εισβολή στον νότιο Λίβανο. 500.000 πρόσφυγες.

Ο **ΛΟΓΟΣ**: Καταδικάζουμε τη βία. Κ. Καραμανλής: Σαφής και ξεκάθαρη πρέπει να είναι η αντίδραση της διεθνούς κοινότητας.

ΤΑ **ΝΕΑ**: Εισβολή με σχέδιο ΗΠΑ-Ισραήλ. Επίθεση με στρατό και τανκς στον Νότιο Λίβανο.

Η **ΝΙΚΗ**: ΠΑΣΟΚ υπέρ αδυνάτων. Δέσμη 7 μέτρων για στήριξη μισθωτών και συνταξιούχων.

ΤΟ ΠΟΝΤΙΚΙ: Η επιστροφή της Γιάννας ανάβει φωτιές σε ΜΜΕ, κόμματα, διαπλοκή. Μετά τον αιφνιδιασμό φουντώνουν τα σενάρια για το επόμενο βήμα του ζεύγους και τον τελικό στόχο του.

ΡΙΖΟΣΠΑΣΤΗΣ: Δυναμώνει η αλληλεγγύη στην αντίσταση των λαών. Σε Παλαιστίνη και Λίβανο θα βρεθούν αντιπροσωπείες του ΚΚΕ.

TRAFFIC NEWS: Πως ο Δημήτρης Αβραμόπουλος διέσωσε ναυαγό. Η δραματική αλλά πραγματική διάσωση του ξάδερφου του σερ Στέλιου Χατζηϊωάννου ανοιχτά του Σαρωνικού.

City Press: Εισβολή στο βόρειο Ιράκ σκέφτεται ο Ερντογάν. Θέλει να αξιοποιήσει την κρίση στη Μέση Ανατολή για να "λύσει" το Κουρδικό.

Metro: Ανεξέλεγκτη σύρραξη. Φόβους για επέκταση του πολέμου προκαλούν οι εξελίξεις στη Μέση Ανατολή.

Metropolis: Καρδιοπάθειες και εγκεφαλικά μαστίζουν τη Γηραιά Ήπειρο.

ΑΓΓΕΛΙΟΦΟΡΟΣ: Δηλητηριάζεται η Θεσσαλονίκη. Χωματερή Ταγαράδων: κίνδυνος για νεκρή ζώνη στα ανατολικά.

ΕΓΝΑΤΙΑ: Η υποψήφια νομάρχης Θεσσαλονίκης Βούλα Πατουλίδου ανοίγει τα χαρτιά της στην "Ε": "Ο σημερινός νομάρχης είναι ανύπαρκτος".

ΜΑΚΕΔΟΝΙΑ: Όλες οι βάσεις για είσοδο σε ΑΕΙ-ΤΕΙ, ενώ αύριο εκπνέει η προθεσμία συμπλήρωσης των μηχανογραφικών.

ΤΥΠΟΣ ΘΕΣΣΑΛΟΝΙΚΗΣ: Συναγερμός κινδύνου για τη Θεσσαλονίκη. Οι Ταγαράδες μας "καίνε" καλοκαιριάτικα.

Γραφείο συμβουλών για θέματα Μεταναστεύσεως

Certified Canadian Immigration Consultant
Member of :
Canadian Society of Immigration Consultants

Assistance to individuals and families on all Canadian Immigration matters.
free initial consultation Δωρεάν αρχική συμβουλή
Tel: (514) 812-2522
2155, Rue Guy, suite 1260 Montréal (Québec)

ΔΙΕΡΜΗΝΕΑΣ INTERPRETER
"FLORA"
Συντάξεις · Pensions
Αναλαμβάνω Υποθέσεις
Αυτοκινητιστικά Ατυχήματα * Automobile Insurance
Συνταξιοδοτικά * Old Age Pensions
Εργατικά ατυχήματα * C.S.S.T.
Ατυχημάτων * Regie des Rentes
Άδειες Ποτών * Liqueurs Licenses for Rest. & Bar
Καναδική υπηκοότητα * Canadian Citizenship
Μεταναστευτικά * Landed Immigrant
Τηλ.: 514.905-0229 · FAX :514.905-0236
Αφήστε μήνυμα

RE/MAX®

REMAX 2000 INC. Courtier immobilier agreé
1620 De L'Avenir
(γωνία St-Martin West) Laval

450 **682.0101**

www.kathryn2000.com

ΚΑΤΕΡΙΝΑ ΠΑΠΑΧΡΗΣΤΟΥ
agent immobilier affilié
since 1984

Nobody in the world sells more real estate than RE/MAX.

ILE PATON

WATERFRONT

1) CHOMEDEY: Waterfront Ile Paton. Family room, τζάκι, heat pump και πισίνα εντός εδάφους. Πρέπει να το δείτε! **$369,000**

3 X 4 1/2

3-PLEX

2) CHOMEDEY: 3-Plex, κοντά στο Autoroute 13 και όλες τις εξυπηρετήσεις, 3X4 ½ ετήσιο εισόδημα $22 980. Κατασκευής 1989. **$325 000**

REDUCED

1998 CONSTRUCTION

3) CHOMEDEY, Άριστη τοποθεσία, **Cottage** με 3 κρεβ/ρες σε ένα πάτωμα, τζάκι στο σαλόνι, τελειωμένο υπόγειο, περιφραγμένο οικόπεδο. **$193 000**

COTTAGE

DINING ROOM

4) CHOMEDEY. Cottage with open air concept. Skylight, τραπεζαρία, heat pump, oak κουζίνα. Δυνατότητα για 4η κρεββατοκάμαρα. Ομορφο και επαγγελματικά καλλωπισμένο κήπο. **$329 000**

CONDO

BALCONY

5) LAVAL DES RAPIDES. CONDO. Σε πολύ καλή τοποθεσία. Κοντά σε μελλοντικό σταθμό METRO. Πρώτος όροφος, γωνιακό, 2 κρεββατοκάμαρες, τζάκι, μπαλκόνι. **$159 000**

PARK EX

3-PLEX

6) MONTREAL ευρύχωρα διαμερίσματα σε άριστη τοποθεσία. Ετήσιο εισόδημα $24720 ως τις 30 Ιουνίου 2007. Θέρμανση με **$379 000**

Η υγεία σας μας ενδιαφέρει

Δωρεάν διανομή 7 ημέρες την εβδομάδα
Δωρεάν τεστ χοληστερίνης και ζαχάρου
από Ελληνίδα Νοσοκόμα

PHARMACIE SPIRO KOUTSOURIS

Heures d'ouverture

Lundi au vendredi	8h à 21h
Samedi	8h à 17h
Dimanche	9h à 17h

375, rue Jean-Talon Ouest, Montréal, Québec H3N 2Y8
(Loblaws Jean-Talon)
Tél.: 514. 272. 5565 Fax: 514. 272. 5525

LG
Life's Good

Air Conditioners & Heat Pumps
From 9,000 to 48,000 BTU

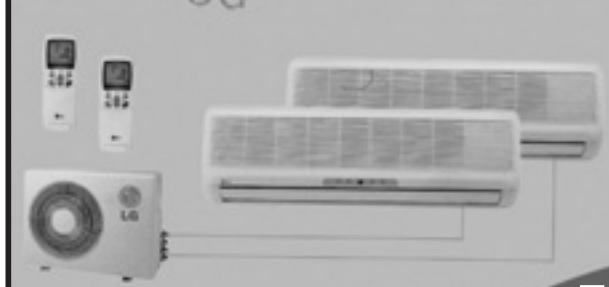

Environment Canada predicts
a LONG HOT SUMMER!
Get ready now! Quantities are limited.

From $1899 Installed

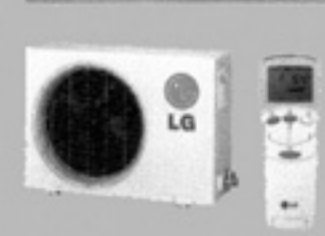

Les Foyers Ecologic Inc.

7125 Waverly, suite 101, Montreal, Qc. H2S 3J1
Call now (514) 223-2193 or 227-4769
Milton 514-947-4303

RBQ# 8327-821850

Confort et prestige
5 year complete warranty
LG
Climatiseur LG

Ιατρική Στήλη

Το άσθμα

Το «άσθμα» είναι μια χρόνια πάθηση του αναπνευστικού συστήματος που χαρακτηρίζεται από επεισόδια δύσπνοιας τα οποία προκαλούνται από περιοδική στένωση των αγωγών που μεταφέρουν τον αέρα στους πνεύμονες. Συγκεκριμένα οι ασθενείς που πάσχουν απο άσθμα παρουσιάζουν επεισόδια με δυσκολίες αναπνοής λόγω φλεγμονής στις αναπνευστικές διόδους των πνευμόνων. Η φλεγμονή ερεθίζει τους μυς των αναπνευστικών διόδων και όταν οι βρόγχοι ερεθιστούν στενεύουν οπότε η ποσότητα του αέρα που φθάνει στους πνεύμονες ελαττώνεται. Επιπλέον, η φλεγμονή οδηγεί στην παραγωγή βλέννας στις αναπνευστικές οδούς και αυτό έχει ως αποτέλεσμα να μειώνεται ακόμη περισσότερο το διαθεσιμο πέρασμα για τον αέρα της αναπνοής.

Τί είναι όμως η φλεγμονή και τί την προκαλεί;

Η φλεγμονή είναι ένας σημαντικός μηχανισμός άμυνας του οργανισμού. Στην περίπτωση όμως του άσθματος υπάρχει υπερβολική αντίδραση του ανοσοποιητικού (αμυντικού) συστήματος στους πνεύμονες και στις αναπνευστικές οδούς. Το άσθμα στην ουσά είναι μια αλλεργική αντίδραση, μια ανώμαλη αντίδραση του οργανισμού σε ερεθίσματα τα οποία, υπό φυσιολογικές συνθήκες, είναι αβλαβή.

Το ερέθισμα που προκαλεί τη φλεγμονή είναι διαφορετικό από ασθενή σε ασθενή.

Παράγοντες που προκαλούν την εμφάνιση ενός ασθματικού παροξυσμού μπορεί να είναι:

- Εισπνεόμενα αλλεργιογόνα όπως οι γύρεις, η σκόνη του σπιτιού και το τρίχωμα ζώων,
- οι αναπνευστικές λοιμώξεις,
- η άσκηση κυρίως σε κρύο αέρα,
- φάρμακα, όπως αντιβιοτικά, ή η ασπιρίνη,
- ο κρύος αέρας, η υγρασία του περιβάλλοντος,
- το κάπνισμα,
- τροφές όπως αυγά, ξηροί καρποί, σοκολάτες, γάλα, αλκοόλ, ψαρικά, χρωστικές και τέλος οι έντονες συγκινήσεις είτε χαράς είτε λύπης.

Ανάμεσα στους παράγοντες κινδύνου που έχουν βρεθεί να συνδυάζονται με το άσθμα συγκαταλέγονται το οικογενειακό ιστορικό άσθματος και αλλεργίας, η έκθεση του παιδιού μέσα στο σπίτι του στον καπνό του τσιγάρου, και η παρουσία σκύλου στο σπίτι. Είναι πολύ σημαντικό οι γονείς να πάρουν μέτρα μέσα στο ίδιο το σπίτι τους για την πρόληψη και καταπολέμηση του άσθματος. Συγκεκριμένα το κάπνισμα απαγορεύεται μέσα στο σπίτι που κατοικούν παιδιά. Κάθε μέτρο καθαριότητας, ο καλός αερισμός του σπιτιού, η αποφυγή χαλιών, πολλών χοντρών κουρτινών, τριχωτών παιγνιδιών και ταπετσαρίας στους τοίχους μπορεί να μειώσει το ποσοστό μορίων σκόνης και μούχλας με αποτέλεσμα να μειώνεται ο κίνδυνος άσθματος για τα παιδιά.

Ποια είναι τα συμπτώματα του άσθματος;

Συνήθως ο ξηρός βήχας την ημέρα ή αποκλειστικά κατα τη διάρκεια της νύκτας είναι το μόνο σύμπτωμα. Ο ασθενής μπορεί να αισθάνεται ένα βάρος στο στήθος ή δυσκολία στην αναπνοή, ενώ μπορεί να ακούγεται και σφύριγμα (χουρχουρητό) στο στήθος του. Αυτά τα συμπτώματα μπορεί να παρουσιάζονται μετά απο κάποιο κρυολόγημα και πολλές φορές γίνονται εμφανή μόνο τη νύκτα. Τέλος μπορεί τα συμπτώματα να εμφανίζονται μόνο μετά από κάποια σωματική άσκηση.

** Φυσικά αυτό δεν σημαίνει οτι τα άτομα που πάσχουν απο άσθμα δεν μπορούν να ασκηθουν. Υπάρχουν πολλοί κορυφαίοι αθλητές και αθλήτριες σε παγκόσμιο επίπεδο που πάσχουν από άσθμα και μπορούν να αγωνίζονται σε ανώτατο επίπεδο. Αρκεί ο ασθενής να ακολουθεί πιστά τις ιατρικές συμβουλές και ιδιαίτερα σε ό,τι αφορά τη χρήση των εισπνευστήρων πριν από την άσκηση.*

Η αντιμετώπιση του άσθματος

Η παρεμπόδιση ή η πρόληψη της φλεγμονής των αναπνευστικών οδών αποτελεί τον κεντρικό άξονα αντιμετώπισης του άσθματος. Αυτό μπορεί να επιτευχθεί με την αποφυγή των παραγόντων που προκαλούν την έναρξη της όπως αναφέρθηκε παραπάνω.

Η φαρμακευτική θεραπεία έχει σκοπό: 1) τον έλεγχο ή πρόληψη της φλεγμονής και κατα συνέπεια την εμφάνιση ασθματικών κρίσεων και 2) Να ανακουφίσει από τα συμπτώματα αμέσως με φάρμακα που επιτυγχάνουν τη διάνοιξη των στενεμένων αναπνευστικών αεραγωγών.

Στην πρώτη κατηγορία κατατάσσονται τα προληπτικά φάρμακα τα οποία δρουν καταπολεμώντας τη φλεγμονή των βρόγχων και χρειάζεται κάποιο χρονικό διάστημα πριν παρατηρηθεί κάποια βελτίωση των συμπτωμάτων. Αντίθετα, τα βρογχοδιασταλτικά φάρμακα ανακουφίζουν γρήγορα από τα συμπτώματα, επειδή αναστρέφουν την στένωση των αεραγωγών, όμως η δράση τους κρατά για λίγες ώρες και δεν ελέγχουν την εξέλιξη του άσθματος.

Επιμέλεια της Ιατρικής Στήλης
Γιάννης Τρακάδης
BSc Βιοχημεία, MSc Γενετική
Φοιτητής Ιατρικής στο Παν/μιο McGill

METCOM
Η ΕΛΛΗΝΙΚΗ ΕΤΑΙΡΕΙΑ ΥΠΕΡΑΣΤΙΚΩΝ ΤΗΛΕΦΩΝΗΜΑΤΩΝ ΣΑΣ ΠΡΟΣΦΕΡΕΙ
ΟΤΑΝ ΓΡΑΦΤΕΙΤΕ ΜΕ ΤΗΝ ΕΤΑΙΡΕΙΑ ΜΑΣ
GIFT CERTIFICATE*
ΚΟΦΤΕ αυτο το απόκομμα και στείλτε το με τον λογαριασμό σας
Τηλεφωνείστε στην ΕΛΛΑΔΑ
5¢
Χωρίς μηνιαίες συνδρομές
Ίδια τιμή και από τα κινητά σας τηλέφωνα
(514) 409-2333
*Ενα GIFT CERTIFICATE ανά πελάτη
*Τα $10 αφαιρούνται στον δεύτερο λογαριασμό σας

ΑΝΑΤΟΛΙΤΙΚΑ ΧΑΛΙΑ
FAMOUS CARPET
4830 PARK AVE. MONTREAL
ΤΩΡΑ ΜΕ ΕΥΚΟΛΙΕΣ ΠΛΗΡΩΜΗΣ
Τηλ.: 514-277-4949 · Fax: 514-277-5188
FINANCING AVAILABLE
*Wall to Wall residential και Commercial carpets
*Χειροποίητα από Πακιστάν-Περσία-Ινδία-Τουρκία.
*Rugs, wood flooring - ceramic tiles
FREE ESTIMATION
FAST INSTALLATION
ΣΥΓΚΡΙΝΕΤΕ ΤΗΝ ΠΟΙΟΤΗΤΑ ΚΑΙ ΤΙΣ ΤΙΜΕΣ ΜΑΣ
BUY TODAY INSTALL TOMORROW
in stock items only
10% OFF WITH THIS AD
10% έκπτωση με αυτήν την διαφήμιση
WHOLE SALE PRICES FOR CONTRACTORS
Τιμές χοντρικής πώλησης για εργολάβους
ΠΡΙΝ ΑΓΟΡΑΣΕΤΕ ΑΠΟ ΑΛΛΟΥ, ΡΩΤΗΣΤΕ ΓΙΑ ΤΙΣ ΤΙΜΕΣ ΜΑΣ

ΧΕΙΡΟΥΡΓΟΣ ΟΔΟΝΤΙΑΤΡΟΣ
Dr. ARTEMIS HIONIS B.Sc., D.D.S.
(450) 688-8933
μόνο με ραντεβού

Δέχεται επισκέψεις:
*Καθημερινώς
*Βραδυνές ώρες
*Σαββατοκύριακα
Ευπρόσδεκτοι:
*Μικροί και μεγάλοι
*Βετεράνοι
*Μέλη ασφαλιστικών ταμείων
534, 95e Avenue., γωνία 9th street · Chomedey, Laval, Quebec
5540-B Côte-des-Neiges · Montreal
(514) 928-1445

ΠΑΙΔΙΚΟΣ ΣΤΑΘΜΟΣ
Anna Mourelatos
Directrice
C.P.E. Les Petits Trésors Brillants
6490 Boul. Gouin O.
Montréal (Québec) H4K 1B1
Tél.: (514) 332-0004 - Fax: (514) 332-0684

ΑΘΑΝΑΣΙΟΣ ΠΕΝΤΕΦΟΥΝΤΑΣ
ΔΙΚΗΓΟΡΟΣ
Criminal Law
Ειδικός σε ποινικές υποθέσεις
ΤΗΛ: 514878-9112 • Cell: 514952-8852

DR. KRYSTYNA PATER, B.A., D.M.D.
Οδοντίατρος - Dentist
Με ραντεβού - By appointment
(Το Γραφείο παραμένει ανοικτό αργά το απόγευμα)
(514) 270-2632
475 Ouest Villeneuve West
Outremont, H2V 2R8
(coin Cote-St-Catherine)

Συμβολαιογράφος
Νικόλαος Πολύζος
Notary
7526 St-Denis (κοντά στη Jean Talon)
Montreal, H2R 2E6
TEL: 271-1010 FAX:271-5984

Έξαρση βίας στο Αφγανιστάν
Η ISAF ανακαταλαμβάνει πόλεις εν μέσω απειλών των Ταλιμπάν για «έκρηξη» αντίστασης

Καμπούλ Συμμαχικές δυνάμεις υπό αμερικανική διοίκηση και αφγανικά στρατεύματα ανακατέλαβαν δύο πόλεις στο νότο που είχαν περιέλθει στον έλεγχο των Ταλιμπάν. Όμως, σε νέα ανακοίνωση οι αντάρτες προειδοποιούν ότι θα ανοίξουν νέα μέτωπα ενισχύοντας την αντίσταση.

Μαχητές των Ταλιμπάν είχαν καταλάβει την περασμένη εβδομάδα δύο πόλεις στη νότια αφγανική επαρχία Χελμάντ. Σε απάντηση εκατοντάδες άνδρες των συμμαχικών δυνάμεων πραγματοποίησαν ευρεία επιχείρηση. Στη μάχη για την ανακατάληψη σκοτώθηκε ένας στρατιώτης της ISAF (δεν έχει ανακοινωθεί εθνικότητα) και δύο τραυματίστηκαν.

Επίσης, υπάρχουν πληροφορίες ότι ντόπιοι αναγκάστηκαν να εγκαταλείψουν μαζικά την περιοχή.

Συνολικά 10.000 στρατιώτες μάχονται για την καταστολή των Ταλιμπάν, η οποίοι τους τελευταίους μήνες έχουν ενισχύσει τις επιθέσεις στη χώρα αφαιρώντας τη ζωή εκατοντάδων ανθρώπων. Οι σφοδρότερες συγκρούσεις μαίνονται στα νότια και ανατολικά, σε επαρχίες που συνορεύουν με το Πακιστάν.

Μετά την ανακατάληψη των πόλεων στην επαρχία Χελμάντ δόθηκε στη δημοσιότητα ανακοίνωση που αποδίδεται στους Ταλιμπάν και περιλαμβάνει προειδοποίηση προς τις ξένες δυνάμεις για νέα μέτωπα αντίστασης. Η αφγανική αστυνομία καλείται να σταματήσει να συνδράμει τις «ξένες δυνάμεις κατοχής» και να ζητήσει συγχώρεση από τους Ταλιμπάν εάν δεν θέλει να υποστεί νέες απώλειες.

«Θα υπάρξει τεράστια αύξηση στις επιχειρήσεις των μουτζαχεντίν τις προσεχείς ημέρες. Οι επιχειρήσεις θα είναι φοβερές και πολλά νέα μέτωπα θα ανοίξουν κατά του εχθρού σε όλη τη χώρα» αναφέρεται στην ανακοίνωση που εστάλη μέσω e-mail σε δημοσιογράφο του Associated Press στο Πακιστάν.

Αποστολέας είναι ο Μοχάμεντ Χανίφ, ο οποίος εκδίδει συχνά ανακοινώσεις εξ ονόματος των Ταλιμπάν. Οι ακριβείς δεσμοί του με την ηγεσία των Ταλιμπάν δεν είναι σαφείς.

news.in.gr, με πληροφορίες από Associated Press

Επαφές Σέφερ στην Καμπούλ εν όψει της αύξησης της δύναμης του ΝΑΤΟ στο Αφγανιστάν

Καμπούλ Στην Καμπούλ μετέβη την Πέμπτη ο γενικός γραμματέας του ΝΑΤΟ Γιαπ ντε Χοπ Σέφερ για συνομιλίες με την ηγεσία της χώρας και αξιωματικούς της ISAF. Η Συμμαχία αυξάνει τις δυνάμεις της στη χώρα σε 16.000 άνδρες έως το τέλος Ιουλίου.

Το ΝΑΤΟ θα πραγματοποιήσει τη μεγαλύτερη χερσαία επιχείρηση της ιστορίας του, όταν αναλάβει την ευθύνη για την ασφάλεια στο νότιο Αφγανιστάν από την υπό αμερικανική ηγεσία συμμαχία στα τέλη Ιουλίου.

Έως τότε, τα ΝΑΤΟϊκά στρατεύματα θα αυξηθούν από 9.700 σε 16.000 άνδρες. Το Νοέμβριο θα επεκτείνει την αρμοδιότητά του και στο ανατολικό τμήμα της χώρας, αυξάνοντας το συνολικό αριθμό στρατιωτών σε 21.000.

Πάντως, λίγες ώρες μετά την άφιξη του γγ του ΝΑΤΟ, σημειώθηκε νέα επίθεση στην πρωτεύουσα Καμπούλ με αποτέλεσμα να σκοτωθεί ένας Αφγανός.

«Ένα όχημα προσέκρουσε σε νάρκη ή βόμβα» δήλωσε εκπρόσωπος του ΝΑΤΟ στην πρωτεύουσα του Αφγανιστάν.

Η ISAF έχει εξαπολύσει ευρεία επιχείρηση για την καταστολή του αντάρτικου των Ταλιμπάν στο νότιο Αφγανιστάν. Περισσότεροι από 60 στρατιώτες της συμμαχικής δύναμης έχουν σκοτωθεί στις συγκρούσεις από την αρχή του έτους.

Στη διάρκεια συνέντευξης Τύπου με τον Αφγανό πρόεδρο Χαμίντ Καρζάι, ο Γιαπ ντε Χοπ Σέφερ υπογράμμισε πως η διεθνής κοινότητα πρέπει να εντείνει τις προσπάθειες για την ανάπτυξη του Αφγανιστάν.

Τόνισε πως η ανοικοδόμηση και σταθερότητα του Αφγανιστάν αποτελεί την πιο σημαντική επιχείρηση του ΝΑΤΟ.

Από πλευράς του, ο Χαμίντ Καρζάι επισήμανε πως η διεθνής κοινότητα οφείλει να κάνει περισσότερα για να σταματήσει όσους χρηματοδοτούν την τρομοκρατία και εκπαιδεύουν ενόπλους εντός και εκτός του Αφγανιστάν.

news.in.gr, με πληροφορίες από Associated Press

LIPOSUCCION ΧΩΡΙΣ ΕΓΧΕΙΡΙΣΗ
We work with Protein Diet. NATUROPATH
Αντίο στα περιττά κιλά!
Προσωπικά προγράμματα
•Δίαιτα με πρωτεΐνες •Θεραπεία για κυτταρίτιδα •Χάσιμο βάρους
•Βοηθάει στην κυκλοφορία του αίματος
•Μειώνει τις τοξίνες
•Μειώνει τους πόνους αρθρίτιδας και μυών
Bye Bye cellulite!
10 θεραπείες για 199$
*υπό ορισμένους όρους
ΩΡΕΣ ΛΕΙΤΟΥΡΓΙΑΣ ΜΑΣ
Δευτέρα έως Πέμπτη: 9πμ έως 8μμ
Παρασκευή και Σάββατο: 9πμ έως 1μμ
ΝΕΑ ΤΕΧΝΟΛΟΓΙΑ LASER
ΑΜΑΣΧΑΛΕΣ + ΒΙΚΙΝΙ
89,95$ κάθε θεραπεία
TERMOCELLULITE
ΔΩΡΕΑΝ ΕΚΤΙΜΗΣΗ ΚΑΙ ΔΩΡΕΑΝ ΔΟΚΙΜΗ
Έχασε 100lb σε 6 μήνες
avant
après
Clinique Minceur Chomedey
2317, boul. Curé-Labelle, Chomedey 450 688-1112

Κοινή δήλωση Σιούφα, Παπαθανασίου Σκληρή απάντηση του ΥΠΑΝ στην κριτική του ΠΑΣΟΚ για την οικονομία της χώρας

ΑΠΕ Αθήνα «Η 'Στατιστική Υπηρεσία' της Χαριλάου Τρικούπη είχε χθες νέες επιδόσεις παραπλάνησης, ανευθυνότητας, λαϊκισμού και προκλητικού στρουθοκαμηλισμού για τη βαριά κληρονομιά που άφησε στη χώρα μας, ύστερα από είκοσι χρόνια διακυβέρνησης» αναφέρουν σε κοινή τους δήλωση ο υπουργός και ο υφυπουργός Ανάπτυξης Δ.Σιούφας και Γ.Παπαθανασίου, με αφορμή τη συνέντευξη Τύπου του τομέα Ανάπτυξης του ΠΑΣΟΚ.

Στην κοινή τους δήλωση οι κ.κ. Σιούφας και Παπαθανασίου αναφέρονται σε «επτά χαρακτηριστικά σημεία των χθεσινών ανεύθυνων εφευρημάτων της Στατιστικής Υπηρεσίας της Χαριλάου Τρικούπη».

«Πρώτον, παραθέτει τιμές προϊόντων χωρίς καμία αναφορά στις πηγές, από τις οποίες τις 'διαπίστωσαν' οι ειδικοί εμπειρογνώμονές της! Δεύτερον, συγκρίνει κατά περίπτωση και επιλεκτικά τιμές προϊόντων, αλλού για περίοδο μιας εβδομάδας, αλλού για περίοδο πέντε μηνών, αλλού για περίοδο δέκα μηνών, αλλού για περίοδο δύο και τριών χρόνων.

»Τρίτον, εμφανίζει κατά την προσφιλή τακτική της τις τιμές βενζίνης προ φόρων και όχι μετά φόρους, όταν η λιανική τιμή, η τιμή καταναλωτή, είναι η χαμηλότερη στην ΕΕ και υπολείπεται κατά 17,31% του σχετικού μέσου ευρωπαϊκού όρου και όταν από τις αρχές του 2004 οι διεθνείς τιμές πετρελαίου αυξήθηκαν κατά 145,11% και της αμόλυβδης βενζίνης κατά 167,7%, ενώ η τιμή της αμόλυβδης βενζίνης στην ίδια περίοδο στη χώρα μας αυξήθηκε κατά 48,02%.

»Τέταρτον, παρουσιάζει τους πτηνοτρόφους μας, που χειμάζονται από την κρίση της 'νόσου των πουλερικών', να 'κερδοσκοπούν', εμφανίζοντας μεταβολές των τιμών στην περίοδο 6 Ιουλίου 2004 - 5 Ιουλίου 2006 κατά 116,11%, όταν η ΕΣΥΕ έχει διαπιστώσει αύξηση στις τιμές των νωπών πουλερικών, τον περασμένο Ιούνιο, κατά 2,9% και κατά 1% τον Ιούνιο του 2005!

»Πέμπτον, 'ενοχλείται' τώρα από την Επιτροπή Ανταγωνισμού, επειδή κάνει σωστά τη δουλειά της ακριβώς διότι αναβαθμίστηκε, ενισχύθηκε και ανεξαρτητοποιήθηκε πλήρως.

»Έκτον, δεν βλέπει τους ελέγχους των Νομαρχιακών Αυτοδιοικήσεων, του ΕΦΕΤ, του υπουργείου Ανάπτυξης, του υπουργείου Οικονομίας & Οικονομικών, δεν βλέπει τα πρόστιμα που επιβάλλονται. Έβδομον, ζει σε μια νέα εικονική πραγματικότητα, αυτή του κενού αντιπολιτευτικού λόγου, της ανακρίβειας και της παραπλάνησης».

Η ανακοίνωση καταλήγει: «Η απόπειρα πολιτικής κερδοσκοπίας του ΠΑΣΟΚ δεν πρόκειται να αποδώσει. Τα στοιχεία της Eurostat και της Εθνικής Στατιστικής Υπηρεσίας είναι αμείλικτα. Ενώ η Ελλάδα καλείται σήμερα να πληρώσει το πετρέλαιο τρεις φορές ακριβότερα από ό,τι στη διάρκεια των κυβερνήσεων ΠΑΣΟΚ, η διαφορά πληθωρισμού Ελλάδας - Ευρωζώνης έχει μειωθεί κάτω από 1%, ενώ επί κυβερνήσεων ΠΑΣΟΚ ήταν σταθερά διπλάσια, στο 1,9%».

Απάντηση από ΠΑΣΟΚ

Ο Χρήστος Πρωτόπαπας απάντησε στις δηλώσεις του υπουργού και του υφυπουργού Ανάπτυξης: «Οι κ.κ. Σιούφας και Παπαθανασίου αντί να τρομάζουν μόνο με την αποκάλυψη της αλήθειας για την έκταση της ακρίβειας και της κερδοσκοπίας, καλό θα ήταν να ασχοληθούν επιτέλους και με την αντιμετώπιση του μεγάλου αυτού προβλήματος που κατατρώει το εισόδημα του Έλληνα.

»Καλό θα ήταν επίσης να πάψουν να συμπεριφέρονται ως να μην τους αφορά το θέμα, ως ανεύθυνοι παρατηρητές, που προσπαθούν πανικόβλητοι να μεταφέρουν την ευθύνη στους ίδιους τους πολίτες. Τα αδιαμφισβήτητα στοιχεία μας τους βοηθούν εξάλλου, να θυμηθούν οι ίδιοι το τι έλεγαν προεκλογικά και να το συγκρίνουν με την σημερινή αρνητική κατάσταση, την οποία η πολιτική τους δημιούργησε. Η ίδια η πραγματικότητα είναι αμείλικτη γι' αυτούς».

Valérie Assouline
ΔΙΚΗΓΟΡΟΣ LAWYER
Η πρώτη επίσκεψη 60$
(παρουσιάζοντας αυτήν την διαφήμιση)
ΠΟΙΝΙΚΕΣ ΥΠΟΘΕΣΕΙΣ
ΟΙΚΟΓΕΝΕΙΑΚΕΣ ΥΠΟΘΕΣΕΙΣ
Διαζύγια
Διατροφή
Κηδεμονία
ΕΤΑΙΡΕΙΕΣ
ΜΕΤΑΝΑΣΤΕΥΤΙΚΑ
IMMIGRATION
CRIMINAL LAW
FAMILY LAW
• divorce
• alimony
• custody
CIVIL MATTERS
514 935-1414
800 René-Lévesque W. Suite 2450
BONAVENTURE

K & R CARROSSERIE - PEINTURE
Υπό Νέα Διεύθυνση ΚΩΝΣΤΑΝΤΙΝΟΣ ΚΑΛΟΓΙΑΝΝΗΣ
•Ποιότητα σε Βαφές και Body Work
•Λογικές Τιμές
Ειδικευόμαστε στα Ευρωπαϊκά Αυτοκίνητα
344 78th Ave. (γωνία Labelle) Laval – H7V 3A3
Τηλ.: (450) 688-2433 * Fax: (450) 688-9244

ΟΡΚΩΤΟΙ ΛΟΓΙΣΤΕΣ
TRIFONOPOULOS & SOTIRAKOS
COMPTABLES AGREES / CHARTERED ACCOUNTANTS
1000 O. JEAN-TALON W.
MONTREAL, QUEBEC H3N 1T1
TEL: (514) 270-9251
FAX: (514) 270-0516

EXTERMINATION
FALCON
PEST CONTROL
Καταστήματα - Επιχειρήσεις - Σπίτια
*Γραπτή εγγύηση
*Διαθέτουμε αυτοκίνητα χωρίς διακριτικά
*Δωρεάν εκτίμηση
Πωλούμε προϊόντα μεγάλης αποτελεσματικότητας
Ραντίζουμε και εξωτερικά, για βλαβερά έντομα κήπου, όπως αράχνες και άλλα ζωύφια
Άδεια του Υπουργείου Περιβάλλοντος και του Δήμου του Μόντρεαλ
Εξυπηρετούμε το Μόντρεαλ και όλες τις γύρω περιοχές
(514) 376-6585
5952 Jean Talon East

ΔΙΑΒΑΖΕΤΕ ΚΑΙ ΔΙΑΔΙΔΕΤΕ ΤΟ
ΒΗΜΑ
www.BHMA.net

ΑΝΤΙΑΙΡΕΤΙΚΟΝ

“ΤΟ ΠΑΠΙΚΟΝ ΑΖΥΜΟΝ ΔΕΝ ΕΙΝΑΙ ΣΩΜΑ ΧΡΙΣΤΟΥ»

31ον

Η αίρεσις των Παπιστών προβάλλει ως Σώμα Χριστού άζυμον. Αυτό το άζυμον δεν είναι Σώμα Χριστού, και το Παπικόν ποτήριον δεν είναι Αίμα.

Ο Θεός ενομοθέτησεν τους Εβραίους να εσθίουν μετά του αμνού και άζυμα. Καθ’ όν χρόνον εγίνετο χρήσις των αζύμων, ο νόμος απηγόρευεν επί ποινή θανάτου την χρήσιν της ζύμης, ήτοι του άρτου.

Η χρήσις του αζύμου καταργείται συν πάσι τοις Ιουδαϊκοίς τύποις, ελθόντος του Χριστιανικού ΠΑΣΧΑ. Καθώς δε εν τω Ιουδαϊκώ Πάσχα η χρήσις του άρτου αντί των αζύμων ελογίζετο παρανομία θανάτου αξία, ούτω και εν τω Χριστιανικώ Πάσχα, η χρήσις των αζύμων αντί του άρτου είναι παρανομία της αυτής φύσεως και της αυτής ποινής αξία, διότι ανατρέπει την τάξιν των πραγμάτων. Ο Χριστός άρτον έλαβεν, άρτον ευλόγησεν, άρτον διένειμε, και εν άρτω εκέλευσεν τελείσθαι το Μυστήριον.

Οι Παπισταί λοιπόν παραβαίνοντες την εντολή του Χριστού και λαμβάνοντες άζυμον αντί άρτου, ανατρέπουν κατ’ ουσίαν το Μυστήριον και καθίστανται ένοχοι αιωνίου κρίσεως. Οι Παπισταί εσθίοντες άζυμον Ιουδαϊκόν νομίζουν ότι εσθίουν το Σώμα του Κυρίου, το οποίον μόνον εις τους Ναούς της Ορθοδόξου Εκκλησίας ουρανόθεν καταπέμπεται δια της Ευλογίας του Αγίου Πνεύματος **ενεργούντος την μετουσίωσιν** αφανώς και μυστηριωδώς. Οι Παπισταί όχι μόνον δεν εσθίουν τον Άρτον της Ζωής, αλλά και ανατρέπουν την τάξιν των θείων Μυστηρίων, αντικαθιστώντες τον Χριστιανισμόν δια του νεκρωθέντος ήδη Ιουδαϊσμού. Αφού εν τοις Παπικοίς ναοίς ουκ έστι το Σώμα του Κυρίου, συναποδεικνύεται ότι ουκ έστιν ουδέ το Αίμα. Διότι το αίμα είναι αχώριστον από του σώματος, και οι μη έχοντες το σώμα, αδύνατον να έχουν το αίμα.

Εύκαιρον δε να παρατηρήσωμεν ότι ο νομίζων ότι κρατεί τας κλεις του Παραδείσου Πάπας, κρατεί ουδέν άλλο ή την πλάνην της απωλείας, και οδηγεί εις απώλειαν τους οπίσω αυτού πορευομένους.

Το καθήκον του ομολογείν την πικράν αλήθειαν υποχρεοί ημάς να κηρύξωμεν ότι οι Παπισταί αποκλείονται της βασιλείας του Θεού.

Επικρατεί πρόληψις εις πολλών κεφαλάς ότι έκαστος εις οποίον δήποτε θρήσκευμα και αν ευρίσκεται, αρκεί να φυλάττη τα νόμιμα αυτού, να απέχη από των κακών πράξεων, πράττων τας αγαθάς, και εξ άπαντος θα σωθή. Όστις νοεί και πρεσβεύει τοιούτον νόημα, ο τοιούτος δεν φρονεί τα του Χριστού. Ο τοιούτος απώλεσε τον υγιά νουν, και εγένετο παράφρων. Ο Χριστός λέγει? «**Εγώ ειμί η οδός. Ουδείς δύναται ελθείν προς τον Πατέρα, ειμή δι’ εμού».** Ο Χριστός πύλη και οδός ων, είναι και ποιμήν, καθώς λέγει. **«Εγώ ειμί ο ποιμήν ο καλός. Τα πρόβατα τα εμά της φωνής μου ακούει».** Οι μη ακούοντες της φωνής του Χριστού ούτοι δεν είναι πρόβατα αυτού, δεν δύνανται ούτε δια της στενής πύλης να εισέλθουν, ούτε την τεθλιμμένην οδόν να βαδίσουν. Οι Παπισταί δεν ακούουν της φωνής του Χριστού ανατρέποντες την αλήθειαν του Μυστηρίου και βεβηλούντες αυτό δια της χρήσεως των Ιουδαϊκών αζύμων. Πάσχα ο Χριστός εκάλεσε το Μυστήριον της Ευχαριστίας, και το Πάσχα τούτο τελείται δια της ευλογίας και της ενεργείας του Αγίου Πνεύματος. Η μετουσίωσις του άρτου εις Σώμα, και του οίνου εις Αίμα Χριστού **εγένετο δια της προσευχής και της ευλογίας του Χριστού. Μετά την μετουσίωσιν** ο Χριστός είπε: «**Λάβετε φάγετε,** τούτο μου εστι το σώμα το υπέρ υμών κλώμενον. Πίετε εξ αυτού πάντες. Τούτο γαρ εστι το αίμα μου το της Καινής Διαθήκης, το υπέρ ημών και πολλών εκχυνόμενον εις άφεσιν αμαρτιών».

Η ημετέρα Ορθόδοξος Εκκλησία κρατούσα την Παράδοσιν των Απόστολων και τηρούσα τον νόμον της τελετής του Μυστηρίου, τον οποίον εθέσπισεν ο Χριστός, **τελεί το Μυστήριον δια της ευλογίας και της επικλήσεως του Αγίου Πνεύματος,** πιστεύουσα ότι η **μετουσίωσις των θείων δώρων γίνεται καθ’ όν χρόνον ο Ιερεύς ευλογών επικαλείται την Χάριν του Παναγίου Πνεύματος.** Η δε Παπική Εκκλησία ανατρέπουσα την τάξιν των πραγμάτων, και τον νόμον του Χριστού αθετούσα νομίζει ότι η μετουσίωσις γίνεται, όταν ο Ιερεύς απαγγέλη τας ρήσεις, «λάβετε, φάγετε», **και κατήργησε την ευλογίαν και τον νόμον δια του οποίου τελείται το Μυστήριον. Ότε ο Χριστός είπε, «λάβετε, φάγετε» το Μυστήριον ήτο τετελεσμένον δια της ευλογίας?** και αι λέξεις, «λάβετε, φάγετε», ελέχθησαν προς μετάληψιν και διανομήν του Σώματος του Χριστού **και ουχί προς μετουσίωσιν ήτις προεγένετο δια της ευλογίας.**

Οι Παπισταί, μόνον διότι ανέτρεψαν την τάξιν των πραγμάτων, και εποίησαν **τας λέξεις** της μεταλήψεως και της **διανομής νόμον μετουσιώσεως, την δε ευλογίαν της μετουσιώσεως αγνοούν,** το παρ’ αυτοίς Μυστήριον ουδεμίαν έχει σημασίαν. **Ο ψευδόχριστος Πάπας δεν ηδύνατο να είναι φύλαξ του αληθούς Σώματος και Αίματος του Χριστού.**

Το αληθές Σώμα και το αληθές Αίμα του Χριστού έχει μόνον η αληθής του Χριστού Εκκλησία και μόνον δι’ αυτής είναι δυνατή η σωτηρία.

Οτιδήποτε άλλον λέγεται, είναι εκ του πονηρού...

(Συνεχίζεται)

Δ. Οικονομόπουλος

HARVEY'S
6775 Cote des Neiges

Τηλ.: (514)276-7935
Fax: (514) 276-9316

ΩΡΕΣ ΛΕΙΤΟΥΡΓΙΑΣ
Δευτ – Τετ: 8:00 π.μ. έως 7:00 μ.μ.
Πέμ – Παρ.: 8:00 π.μ έως 9:00 μ.μ.
Σάββ: 8:00 π.μ. έως 7:00 μ.μ.
Κυριακή 9:00 π.μ. έως 7:00 μ.μ

Δεχόμαστε παραγγελίες μέσω τηλεφώνου
Δωρεάν Διανομή

CORRIERI
1000 Liege West, Montreal, Que

Γιατί σας συμφέρει να ψωνίζετε στο CORRIERI;
1. Καλύτερες τιμές 2. Μεγάλη επιλογή 3. Φιλική εξυπηρέτηση

ΦΡΟΥΤΑ, ΑΛΛΑΝΤΙΚΑ, ΕΙΔΗ ΠΑΝΤΟΠΩΛΕΙΟΥ

Μαρούλι Iceberg 79¢ea
Αγγούρια Λιβανέζικα 99¢lb
Ραδίκια 99¢ea
Μαρούλι Romaine 69¢ea
Smoked Ham $3.99lb
Κολοκυθάκια 99¢lb
Ροδάκινα ΗΠΑ 89¢lb
Τομάτες 79¢lb
Tupi Romano $7.99ea
Καφές Rio 2/$5
Σάλτσα Τομάτας Hunts 213ml 3/1.49
Λάδι Pomace Hermes 3L $12.99ea
Καρδιές Αγκινάρας 99¢ea
Ελιές Καλαμών «Supercollosal» $3.99lb
Tomato Paste Unico 156ml 2/99¢
Λαζάνια Catelli 500g $1.99ea
Αλάτι Kalas $1.49ea
Κετσάπ Heinz 1L $3.49ea
Απορρυπαντικό Σαπούνι ρούχων σε υγρό PUREX 3.68L $6.99ea
Γιαούρτια διάφορα Astro 750ml $1.99ea
ΚΑΙΝΟΥΡΙΟ ΣΤΟ ΚΑΤΑΣΤΗΜΑ ΜΑΣ
Πάνω από 300 προϊόντα για $1
Για την δική σας καλύτερη εξυπηρέτηση

Οι τιμές ισχύουν από το Σάββατο 22 Ιουλίου μέχρι την Παρασκευή 28 Ιουλίου 2006

ΠΑΤΩΜΑΤΑ ΔΙΑΡΚΕΙΑΣ (ΞΥΛΙΝΑ)
Τηλεφωνήστε μας τώρα και επωφεληθείτε τα μεγάλα σπέσιαλς του μηνός. Τοποθετήσεις παντός είδους καινούργιων πατωμάτων, ανανεώσεις, χρωματισμοί, επισκευές.
ΔΩΣΤΕ ΟΜΟΡΦΙΑ, ΚΑΘΑΡΙΟΤΗΤΑ... ΥΓΕΙΑ ΣΤΟ ΣΠΙΤΙ ΣΑΣ
Mebesa Inc. Τηλ.: 450 656-9778
Licence #2846-9195-66 Fax: 450 656-0106

Το Ισραήλ οδηγεί τη χώρα μας στην κόλαση

Συνέχεια από σελ 1

Επίσης, η Χεζμπολάχ ανακοίνωσε πως εξαπέλυσε «ομοβροντία ρουκετών Κατιούσα» κατά της έδρας της ισραηλινής στρατιωτικής διοίκησης στο Σάφεντ, καθώς και στις πόλεις Τιβεριάδα και Καρμιέλ στο βόρειο Ισραήλ.

Από πλευράς του, ο αρχηγός του γενικού επιτελείου των ισραηλινών Ενόπλων Δυνάμεων Νταν Χαλούτζ, σε γραπτό μήνυμά του προς τους στρατιώτες, προειδοποιεί ότι οι ισραηλινές επιθέσεις στο Λίβανο και τη Λωρίδα της Γάζας «μπορεί να διαρκέσουν πολύ». Το Ισραήλ πιστεύει ότι η Χεζμπολάχ έχει ήδη εξασθενήσει σημαντικά.

Η καταστροφική και συνεχής ισραηλινή επίθεση εναντίον του Λιβάνου έχει ως αποτέλεσμα συνολικά 325 νεκρούς (295 αμάχους, 23 Λιβανέζους στρατιώτες και επτά μαχητές της Χεζμπολάχ) και μια σοβαρή ανθρωπιστική κρίση, σύμφωνα με τον ΟΗΕ, με τη μετακίνηση περισσοτέρων από 500.000 κατοίκων στη χώρα αυτή που το εβραϊκό κράτος έχει απομονώσει σχεδόν εντελώς από τον έξω κόσμο.

Πάντως, το Ισραήλ αμφισβητεί τους αριθμούς των θυμάτων που δίνει ο Λίβανος. «Ο αριθμός που δίνουν οι λιβανικές αρχές δεν γίνεται δεκτός. Πιστεύουμε ότι πρόκειται για εντελώς αναξιόπιστη πληροφορία» δήλωσε ο Σίμον Πέρες σε συνέντευξη στο CNN.

Ωστόσο, δεν ανέφερε ποιος κατά το Ισραήλ είναι ο ακριβής αριθμός των θυμάτων. Περιορίστηκε να πει ότι ο ισραηλινός στρατός λαμβάνει μέτρα ώστε να μην χαθεί κανένας άμαχος και να αποφευχθεί η καταστροφή μη στρατιωτικών στόχων.

Επιστροφή Αμερικανών πεζοναυτών στο Λίβανο

Περίπου 40 Αμερικανοί πεζοναύτες αποβιβάστηκαν την Πέμπτη σε παραλία της λιβανικής πρωτεύουσας για να βοηθήσουν στον απεγκλωβισμό Αμερικανών υπηκόων στη Βηρυτό.

Οι πεζοναύτες επιστρέφουν στο Λίβανο 23 χρόνια μετά την αιματηρή επίθεση της Χεζμπολάχ το 1983, που είχε ως αποτέλεσμα να σκοτωθούν 241 πεζοναύτες και να αποχωρήσουν οι Αμερικανοί από τη χώρα.

Οι ΗΠΑ έχουν στήσει γιγαντιαία επιχείρηση για την απομάκρυνση των υπηκόων της από το Λίβανο. Το πλοίο Orient Queen μετέφερε με ασφάλεια 900 άτομα στη Λάρνακα από τη Βηρυτό την Τετάρτη, ενώ το πολεμικό σκάφος USS Nashville ετοιμάζεται να παραλάβει 1.200 Αμερικανούς.

Περίπου 8.000 από τους συνολικά 25.000 Αμερικανούς έχουν εκφράσει επιθυμία να εγκαταλείψουν το Λίβανο.

Ανοιχτό μέτωπο και στη Γάζα

Αμείωτη είναι η ένταση και στη Λωρίδα της Γάζας με το Ισραήλ να προκαλεί την Πέμπτη το θάνατο ενός ατόμου και τον τραυματισμό άλλων οκτώ σε αεροπορική επιδρομή σε στρατόπεδο προσφύγων. Επίσης, ένας Παλαιστίνιος έφηβος σκοτώθηκε σε ανταλλαγή πυρών στην περιοχή Μπουγκάζι στην κεντρική Γάζα.

Παράλληλα, ο ισραηλινός στρατός διένειμε φυλλάδια στις πόλεις και τα χωριά της Γάζας, προειδοποιώντας τους πολίτες ότι οποιοσδήποτε έχει οπλοστάσιο στο σπίτι του θα δεχθεί επίθεση.

ΑΔΑΜΑΝΤΙΑ ΜΑΛΤΕΖΟΣ
ΣΥΜΒΟΛΑΙΟΓΡΑΦΟΣ
5255 Henri-Bourassa W., Suite 415
St-Laurent, Quebec · H4R 2M6
Τηλ.: 514-747-1177
Fax: 514-747-0334

ΒΛΕΠΕ... ΑΚΟΥ... ΜΙΛΑ...

1) Η διοργάνωση του Παγκοσμίου Κυπέλλου του 2010 έχει ανατεθεί στην Νότια Αφρική, χώρα πλούσια και με ρίζες στα αθλητικά. Υπάρχουν οι εγκαταστάσεις οι γηπαιδικές και άλλες, ως και άφθονο χρήμα, ώστε να δούμε ένα ωραίο «Μουντιάλ», και οι επισκέπτες να χαρούν την ωραία αυτή χώρα με τις πολλές ομορφιές της.

2)Δεν ξέρω τί θα πούν οι «Ξερόλες» για τον τρόπο που ο μεγάλος Ζινεντίν Ζιντάν κτύπησε τον Ιταλό ΜΑΤΕRAZZI, ο οποίος φαίνεται να προκάλεσε τον Ζιντάν, αλλά ότι και να του είπε, όπως και να τον προκάλεσε, εγώ τον θεωρώ απαράδεκτο, βάρβαρο, αντιαθλητικό ως και απάνθρωπο. Κρίμα Ζιντάν, το μεγαλείο του ταλέντου σου. Κρίμα στην τελευταία ημέρα της ποδοσφαιρικής σου ζωής, να φερθείς σαν.... Αυτά μόνο, για το τεράστιο αυτό θέμα, θα επανέλθω... αργότερα, όμως

3)Όπως πάντα, ο Πορτογάλος FIGO, εριστικός είρωνας και αντιαθλητικός. Δεν μπορεί να «καταπιεί» ότι η Πορτογαλία των ημερών του, δεν κατόρθωσε να διακριθεί ποδοσφαιρικά. Έβλεπες καθαρά στο βλέμμα του και στις κινήσεις του, την αγωνία του και το αρρωστημένο πάθος του για νίκη «όπως νάχει». Κρίμα το ταλέντο του.

4)Το όνομά του ALEX, το χρώμα του πολύ μελαψό ως μαύρο, ομάδα του η Ιαπωνία. Χαριτωμένο δεν είναι; Από τα καλά του αθλητισμού.

5)Δεν μπορώ να περιμένω θέλω να λέω τις σκέψεις μου όσο το θέμα είναι φρέσκο. Αναφέρομαι τώρα, στον κ. ΜΑΤΕΡΑΖΖΙ, και αναρωτιέμαι, γιατί διάλεξε ειδικά αυτόν ο Ζ. Ζιντάν και όχι κάποιον άλλον, να τον κτυπήσει τόσο βάρβαρα; Πολλά γράφτηκαν, η ΟΥΕΦΑ και Ιταλική ποδοσφαιρική ομοσπονδία, διενεργούν ανακρίσεις. Εγώ όμως μένω σε δήλωση του Ιταλού παίκτη, που λέει ότι δεν τον αποκάλεσε τρομοκράτη, διότι δεν γνωρίζει τί θα πεί η λέξη τρομοκρατία. Ως εδώ κ. Ματεράζζι, δεν σας πιστεύω. Δεν γίνεσαι πιστευτός ότι δήθεν δεν ξέρεις το νόημα της λέξης τρομοκρατία. Ότι έγινε, έγινε, τώρα. Μην παίζετε όμως με την νοημοσύνη μας. Άρα «κάποιο λάκκο έχει η φάβα» που λέγαμε και στο χωριό μου.

6)Βαριές οι ποινές της Ιταλικής Ποδοσφαιρικής ομοσπονδίας για τα στημένα παιγνίδια. Μπράβο της Ιταλικής ομοσπονδίας. Κάποτε πρέπει να μπουν μερικά πράγματα στην θέση τους. Να μην εμπαίζονται οι φτωχοί φίλαθλοι, που στοιχηματίζουν μικρά ποσά, και τα καρπώνονται μερικοί ανέντιμοι άνθρωποι.

7)Πολλά όμως είπαμε για το παγκόσμιο κύπελλο. Τώρα θα ασχολούμαι, δηλαδή θα βλέπω, θα ακούω και θα ΜΙΛΑΩ, για ότι χαριτωμένο ή ανθρώπινο πέφτει στην αντίληψή μου, ή διαβάζω, ή ακούω στο *«Μπανηστήρ Ντουλάπ»* ή καλύτερα στην αλλοπρόσαλλη ελληνική τηλεόραση κρατική και ιδιωτική.

8)Το τί γίνεται εκεί, θα χρειαστεί καρός πολύς για να μπείτε στο πνεύμα, για το τί θέλω να πω. Παρουσιαστές Δελτίων ειδήσεων, που σε ένα λεπτό εκφωνούν την είδηση, και χρειάζονται πολλά περισσότερα να την διαστρεβλώσουν και να την φέρουν στα μέτρα των συμφερόντων του καναλάρχη τους. Παρουσιαστές που ξαφνικά γίνονται γιατροί, δικηγόροι, ψυχολόγοι, μετεωρολόγοι, οικονομολόγοι και ότι φανταστεί ο ανθρώπινος νους. Παρουσιαστές ειδήσεων που μόνο σε δυσάρεστα νέα χαμογελούν κρυφίως, γιατί ξέρουν πως θα έχουν να λένε για καιρό. Ελάχιστοι εξ αυτών σε κρίση ειλικρινείας ομολογούν πως πολλές φορές δεν «κάνουμε σωστά στην δουλειά μας». Το θέμα είναι ατελείωτο. Θα επανέρχομαι πολύ συχνά.

ΕΔΩ ΒΕΡΟΙΑ !!!!

Το όνομα της πανέμορφης αυτής πόλης, ήταν μοιραίο να συνδεθεί με ένα από τα πιο αποτρόπαια εγκλήματα στον Ελλαδικό χώρο, τον χαμό του μικρού Άλεξ, του 11 χρονου αυτού αθώου πλάσματος. Η υπόθεση, συνταράζει τον ελληνισμό όλης της γης. Οι δημοσιογράφοι «μας» όμως, χωρίς ίχνος ντροπής, επί εξαμήνου τώρα, δεν σταματούν ούτε για μία ημέρα, να μην αναφέρονται σε δήθεν νέες έρευνες, νέα στοιχεία, και ότι κατεβάζει η αχαλίνωτη φαντασία τους. Ντροπή, έλεος, στο όνομα του πανάγαθού Θεού μας. Ας βρεθεί κάποιος άνθρωπος να σταματήσει αυτούς τους ψευτολειτουργούς της ειδησεογραφίας, από του να πληγώνουν συνεχώς τους γονείς του άτυχου μικρού αγγέλου, και να φορτώνουν με άγχος και αγωνία τους ανήμπορους να αντιδράσουν τηλεθεατές τους και αναγνώστες τους.

Και όλα αυτά για λίγη «ξόδεψη» στις κατακίτρινες φυλλάδες τους. Ντροπή τους, ξανά-μανά ΝΤΡΟΠΗ.

Θα επανέλθω στο θέμα του μικρού αγγέλου, αλλά όχι να σας φέρω νέα της υπόθεσης, αυτά είναι γνωστά σε όλους αλλά για να γελάσουμε λίγο, με τους «ξερόλες» της Ελλάδος. Αυτά για τώρα

ΚΑΛΟ ΚΑΛΟΚΑΙΡΙ ΣΕ ΟΛΟΥΣ ΣΑΣ.
ΚΑΛΕΣ ΔΙΑΚΟΠΕΣ ΣΤΟΥΣ ΤΥΧΕΡΟΥΣ

JIMMY ο Κινησιοφωτογράφος

ΓΙΑ ΙΔΙΟΚΤΗΤΕΣ
Θέλετε να πουλήσετε το σπίτι σας, ή το ακίνητό σας χωρίς ταλαιπωρίες και καθυστερήσεις:
Αγοράζω κατ' ευθείαν από τους ΙΔΙΟΚΤΗΤΕΣ

ΓΙΑ ΑΓΟΡΑΣΤΕΣ
Εύκολη και γρήγορη χορήγηση δανείων, με καλό τόκο
Διαθέτω σπίτια και διαμερίσματα προς πώληση και ενοικίαση, κατ' ευθείαν από τον ΙΔΙΟΚΤΗΤΗ

1) ΚΑΤ' ΕΥΘΕΙΑΝ ΑΠΟ ΤΟΝ ΙΔΙΟΚΤΗΤΗ, πωλείται Condo στο Chomedey Laval, 4 ½ μέσα σε όλες τις ευκολίες, ήσυχη περιοχή, 987 τ.π. open concept, με τζάκι, ιδανικό για νεαρό ζευγάρι ή ηλικιωμένους, σε άριστη κατάσταση, ΠΟΛΥ ΚΑΛΗ ΤΙΜΗ, $139,000 ή ενοικιάζεται για $985 το μήνα. Είναι άδειο

2) ΙΔΙΟΚΤΗΤΗΣ ΠΩΛΕΙ COTTAGE στο CHOMEDEY LAVAL μεγάλους χώρους, 4 κρεβ/ρες, ξεχωριστή τραπεζαρία, ξύλινα πατώματα, κεραμικά, σκεπή, παράθυρα, μπαλκόνια τσιμεντένιο, drive way pave για δύο αυτοκίνητα, ΔΩΣΤΕ ΤΗΝ ΠΡΟΣΦΟΡΑ ΣΑΣ

3) ΙΔΙΟΚΤΗΤΗΣ ΠΩΛΕΙ CONDO στο CHOMEDEY LAVAL 4 ½, construction 2000, ήσυχη περιοχή Open Concept, ξύλινα πατώματα, χαλιά, καινούρια μόνο στις κρεβ/ρες, χαμηλά Condo Fees, air cond, τζάκι, ιδανικό για νεαρό ζευγάρι ή ηλικιωμένους, **τιμή $169,000**

4) ΙΔΙΟΚΤΗΤΗΣ ΠΩΛΕΙ QUADRUPLEX, SAINTE-DOROTHEE – LAVAL, very clean, σε καλή κατάσταση, σε όλες τις ευκολίες, μεγάλους χώρους με τζάκια 1Χ8 ½, 2Χ3 ½, 1Χ4 ½ + parking για 8 αυτοκίνητα, ετήσια εισοδήματα $35,448. Ιδανικό για τον ιδιοκτήτη το 8 ½, με διπλό γκαράζ, **τιμή $569,000**

Για μια σωστή και ΠΕΤΥΧΗΜΕΝΗ αγοραπωλησία τηλεφωνείστε μου **514.806-1426**

KATHY ILIOPOULOS
PROPRIETOR

www.coiffurelaval.com

ACADÉMIE DE COIFFURE LAVAL

ΕΞΑΣΦΑΛΙΣΜΕΝΗ ΚΑΡΙΕΡΑ ΣΤΗΝ ΚΟΜΜΩΤΙΚΗ

* *Μοντερνα & δυναμική σχολή*
* *39 χρόνια πείρα*
* *Διγλωσσο, πρωί ή βραδυ*
* *Τοποθέτηση σε εργασία*
* *Τμήματα 4 φορές το χρόνο*
* *Αναγνωρισμένα διπλώματα*
* *Μαθήματα Ανανέωσης Γνώσεων*

Μην ξεχνάτε "ποτέ δεν είναι αργά" Μια τέχνη είναι πάντοτε ένα πλεονέκτημα

Τα νέα μας μαθήματα αρχίζουν τον Ιούνιο. Βιαστείτε οι θέσεις είναι περιορισμένες

ΚΑΛΕΣ ΤΙΜΕΣ ΣΤΟ ΚΟΜΜΩΤΗΡΙΟ
Στο κέντρο της Ελληνικής παροικίας

Matrix HAIR·SKIN·COSMETICS

3585 SOUVENIR, CHOMEDEY LAVAL
(450) 681-3211 - 681-1319
FAX: 681-6067 Toll Free: 1-888-217-1214

ΣΧΟΛΙΑ - ΕΠΙΚΑΙΡΟΤΗΤΕΣ

Συνέχεια από σελ 4

παρξη του Ισραήλ και όπως η Χεζμπολάχ που βρίσκεται στον Λίβανο, αποβλέπει στην ολοκληρωτική διάλυση του Ισραήλ.

Στελέχη αυτής της οργάνωσης, που δεν θέλουν καμία επικοινωνία με το Ισραήλ, είδαν με δυσπιστία ορισμένες κινήσεις της κυβέρνησης της Χαμάς, και προκειμένου να προκαταλάβουν τις εξελίξεις, επιτέθηκαν κατά φυλακίου του Ισραήλ. Κατάφεραν να σκοτώσουν δύο στρατιώτες του Ισραήλ και να απαγάγουν έναν άλλον.

Αυτό το επεισόδιο ήταν η αρχή των επιθέσεων του Ισραήλ, που ισοπεδώνει την Γάζα, και έφτασε σε σημείο να έχει συλλάβει βουλευτές και υπουργούς της κυβέρνησης των Παλαιστινίων, που σκοπεύει να τους δικάσει ως τρομοκράτες.

Περιέργως η αρχή των επιθέσεων κατά των Χεζμπολάχ του Λιβάνου, έγινε επειδή μέλη της οργάνωσης επιτέθηκαν κατά συνοριακού στρατιωτικού φυλακίου και σκότωσαν επτά στρατιώτες, ενώ απήγαγαν άλλους δύο.

Αφορμή των σημερινών γεγονότων, θα μπορούσαμε να πούμε ότι ήταν, όχι τόσο οι επιθέσεις κατά των στρατιωτικών φυλακίων, που δέχτηκε το Ισραήλ, αφού αυτό είναι συχνό φαινόμενο, όσο οι απαγωγές των τριών στρατιωτών του και τους όρους που έθεσαν οι δύο αυτές οργανώσεις προκειμένου να τους ελευθερώσουν

Την ευκαιρία αυτή φαίνεται περίμενε επί πολύ το Ισραήλ, που θεωρητικά επιτίθεται κατά δύο τρομοκρατικών οργανώσεων και όχι εναντίον της Παλαιστίνης, ή του Λιβάνου, ασχέτως αν η Παλαιστίνη και ο Λίβανος πληρώνουν την νύφη.

Το Ισραήλ μάλιστα, ευκαιρίας δοθείσης, δεν κρύβει ότι θα συνεχίσει τις επιθέσεις του, έως ότου «ξεριζώσει» την Χεζμπολάχ. «Για να ολοκληρώσει το έργο του, χρειάζεται ακόμα μερικές εβδομάδες!» διακηρύσσει, και συνεχίζει να σφυροκοπάει τον Λίβανο, που πληρώνει βαρύτατο τίμημα και καταστρέφεται ολοσχερώς, και συνεχίζει το έργο του και στην Γάζα.

Ελεύθερα τα χέρια του Ισραήλ;

Παρά τα όσα γίνονται στον Λίβανο και την Γάζα, όσο και αν φαίνεται περίεργο, δεν είναι πολλοί εκείνοι που πιέζουν το Ισραήλ για να σταματήσει τους καταστροφικούς βομβαρδισμούς του. Ακόμα και στην «Σύνοδο των 8» που ολοκληρώθηκε αυτήν την εβδομάδα, «οι 8» ισχυρότεροι της Γης, ουσιαστικά ζήτησαν από το Ισραήλ, να «είναι προσεκτικό στις επιθέσεις τους, και να τελειώνει σύντομα».

Το ακόμη πιο περίεργο είναι ότι και οι Αραβικές χώρες, που άλλοτε, έστω για να τηρηθούν τα προσχήματα παρουσιάζονταν ενωμένες, σε αυτήν την κρίση είναι διαιρεμένες.

Δεν συμμερίζεται ούτε η Αίγυπτος, ούτε η Σαουδική Αραβία, ούτε η Ιορδανία, τα καμώματα της Σιιτικής Χεζμπολάχ, αφού στο πρόσωπό της βλέπουν την Συρία και προ παντός το Σιιτικό Ιράν, που ποτέ δεν έπαψε να έχει επεκτατικές βλέψεις, και να ονειρεύεται να ηγηθεί του Μουσουλμανικού κόσμου.

Ως εκ τούτου το Ισραήλ φαίνεται ότι θα συνεχίσει ανενόχλητο σχεδόν, την τακτική των βομβαρδισμών και των καταστροφών, αφού είναι πολλές οι χώρες που βλέπουν με ανεκτικότητα, αν όχι και με ικανοποίηση τα «επιτεύγματά του» επί της Χεζμπολάχ, ασχέτως αν τελικά την νύφη πληρώνει ο Λίβανος.

Βεβαίως και η Χεζμπολάχ, φαίνεται ότι ήταν αρκετά οργανωμένη, αφού παρά τους βομβαρδισμούς που έχει δεχτεί εξακολουθεί να εξαποστέλλει πυραύλους κατά του Ισραήλ και να προκαλεί πανικό στους κατοίκους αρκετών πόλεων που βρίσκονται στο βόρειο Ισραήλ.

Οπωσδήποτε όμως η μεγάλη μάχη φαίνεται ότι θα δοθεί κατά την αναμενόμενη χερσαία επέμβαση των δυνάμεων του Ισραήλ στον Λίβανο, αφού μόνο έτσι το Ισραήλ, θα μπορέσει να «ξεριζώσει» τις βάσεις και να καταστρέψει τα ορμητήρια της Χεζμπολάχ....

«Φταίνε Συρία και Ιράν»

Καθώς συνεχίζονται οι βομβαρδισμοί του Ισραήλ κατά του Λιβάνου, περιέργως η ανθρωπότητα δεν φαίνεται να ανησυχεί ιδιαιτέρως. Ετσι το Ισραήλ δρα ανενόχλητα και στο Λίβανο και στην Γάζα, και αξιωματούχοι του δεν διστάζουν να δηλώσουν ότι θα συνεχίσουμε, αφού προκειμένου να ολοκληρώσουμε το έργο μας χρειαζόμαστε περισσότερο χρόνο.

Εν τω μεταξύ το Ισραήλ κατηγορεί ευθέως την Συρία ως υπεύθυνη για τους Χεζμπολάχ, ενώ οι ΗΠΑ, κατηγορούν ευθέως το Ιράν.

Μέχρι τώρα (19 Ιουλίου, που γράφεται το κείμενο αυτό), το Ισραήλ δεν έχει κάνει μεγάλης κλίμακας χερσαία επίθεση στους Χεζμπολάχ και δεν έχει ενοχλήσει την Συρία, παρ' ότι την κατηγορεί ως υπεύθυνη. Άλλωστε και μόνο ότι τα κεντρικά γραφεία και της Χεζμπολάχ και της Χαμάς, βρίσκονται στην πρωτεύουσα της Συρίας Δαμασκό, είναι αρκετό.

Φαίνεται όμως ότι ούτε η χερσαία επέμβαση θα αποτραπεί, αλλά ούτε και η επίθεση κατά της Συρίας, ενώ αν σκεφτούμε περισσότερο, δεν θα πρέπει να εκπλαγούμε ακόμα και αν δούμε και αεροπορική επίθεση κατά των πυρηνικών εγκαταστάσεων του Ιράν.

Ετσι και μόνο έτσι, οι επιθέσεις του Ισραήλ, που άρχισαν εξ αιτίας των απαγωγών τριών Εβραίων στρατιωτών θα ολοκληρωθεί, το λουτρό αίματος θα σταματήσει και η επιθυμία πολλών, σχετικά με τους πυραύλους του Ιράν, θα επιτευχθεί.

Αλλωστε ας μην ξεχνάμε ότι και οι εκπρόσωποι της κυβερνήσεως του Ισραήλ και οι εκπρόσωποι του στρατού του, λένε ότι «για να ολοκληρώσουμε το έργο μας» χρειαζόμαστε ακόμα μερικές εβδομάδες.

Επομένως, απέχουμε πολύ από την στιγμή που θα επιτευχθεί η εκεχειρία, και δεκάδες χρόνια έως ότου ανοικοδομηθεί και πάλι ο Λίβανος, οι κάτοικοι του οποίου, έχουν πολλούς λόγους να λένε την παροιμία «δυο γάϊδαροι μαλώνανε, σε ξένη αχυρώνα...»

Η «τρομοκρατία αποδίδει»

Οπωσδήποτε το πρόβλημα της Μέσης Ανατολής, είναι πολυσύνθετο και απέχουμε πολύ από την ημέρα της τελικής λύσης του. Ομως σε αυτήν την φάση η ευθύνη πέφτει στους ώμους των δύο τρομοκρατικών οργανώσεων, που αδιαφορώντας για τις συνέπειες περιέπλεξαν και την Παλαιστινιακή Αρχή και την κυβέρνηση του Λιβάνου.

Ως τόσο κανένας δεν μπορεί να δικαιολογήσει το άγριο σφυροκόπημα και την συστηματική καταστροφή που επί ημέρες δέχεται ο Λίβανος. Αυτό που γίνεται στο Λίβανο, με τις πολλαπλές ανθρώπινες τραγωδίες που προξενούνται, είναι βάρβαρο, είναι απάνθρωπο, είναι εγκληματικό και προκαλεί κάθε πολιτισμένο άνθρωπο. Γιατί όσο και αν φταίνε οι τρομοκράτες της Χεζμπολάχ, και φυσικά φταίνε και μάλιστα πολύ, αντιδράσεις αυτού του είδους είναι ανεπίτρεπτες και απαράδεκτες. Ο απλός λαός του Λιβάνου δεν φταίει σε τίποτα. Αλλωστε επί χρόνια και αυτοί έχουν υποστεί πλήγματα από τους ανθρώπους αυτής της οργάνωσης, που όντως είχαν γίνει κράτος εν κράτει και ενεργούσαν, χωρίς να σκέπτονται τα συμφέροντα του Λαού του Λιβάνου.

Ομως το θέμα της τρομοκρατίας φαίνεται ότι πάει μακριά, πολύ μακριά, αφού εκτός του Ισραήλ, των ΗΠΑ, της Ρωσίας, των Ινδιών και πολλών άλλων χωρών, είναι έτοιμη να το αξιοποιήσει και η Τουρκία, που σύμφωνα με διάφορες πληροφορίες ετοιμάζεται να επιτεθεί κατά του Ιράκ. Και αυτό επειδή ισχυρίζεται ότι από το Βόρειο Ιράκ εξορμούν οι Κούρδοι τρομοκράτες που «τρομοκρατούν» τον τουρκικό στρατό, και επιδιώκουν την ανεξαρτοποίησή τους από την Τουρκία.

Ηδη προκειμένου να δημιουργήσουν σε αυτό μια ελεγχόμενη από την Τουρκία περιοχή ετοιμάζονται για επίθεση κατά του Βορείου Ιράκ. (Κάτι ανάλογο της βάρβαρης εισβολής τους στην Κύπρο). Βεβαίως τυχόν εισβολή της Τουρκίας στο Ιράκ, περιπλέκει περισσότερο την ήδη περιπεπλεγμένη εκεί κατάσταση και με κανέναν τρόπο δεν το θέλει η Αμερική.

Ομως, ξέρει καλά η Τουρκία, ότι με τον καιρό τα τετελεσμένα όχι μόνο δεν ανατρέπονται αλλά και νομιμοποιούνται, όπως δυστυχώς έκπληκτοι βλέπουμε να γίνεται με την κατεχόμενη Κύπρο. Επομένως, παρά τις «απειλές» των ΗΠΑ και παρά την εμπλοκή που θα προξενήσουν, δεν θα διστάσουν, να προχωρήσουν και μάλιστα σύντομα.

Ας ευχηθούμε, να τελειώσουν όλα γρήγορα, να ησυχάσουν οι άνθρωποι και να μην πραγματοποιηθούν, όσα φαίνονται αναπόφευκτα.

ATHENS REALTIES INC
Courtier Immobilier Agrée
489 Jean Talon W., Montreal
TEL: 270-4103 * FAX: 279-8245
NICK STAMIRIS
514-583-8798
agent immobilier affilié

LAVAL NORTH La Belle Province $35.000 τον μήνα. Μεγάλη προοπτική.
SOUTH SHORE Restaurant Pizzeria. Εισπράξεις $1.650.000. Προκαταβολή $280.000. Κατάλληλο για 2 ή 3 συνεταίρους . Πολύ καλή λίστα
RESTAURANT DELI σε Shopping Center. Εισπράξεις $1.500.000. Προκαταβολή **$260.000**
RESTAURANT 200 καθισμάτων έξω από το Μοντρεάλ με 125 Terrace. Ξένος ιδιοκτήτης. Πολύ μεγάλες προοπτικές. Τιμή μόνο $250.000
Μικρή PIZZERIA στο Μοντρεάλ. Κατάλληλο για οικογένεια. Κάνετε προσφορά
WEST ISLAND Restaurant ΠΙΖΖΕΡΙΑ με Ιταλική κουζίνα και μικρή αίθουσα δεξιώσεων. Εισπράξεις $650.000. Πολύ καλό και για πρωϊνο. 35 χρόνια ο ίδιος ιδιοκτήτης. **Τιμή $245.000**
***Στην καρδιά της Ελληνικής Παροικίας,** Ζαχαροπλαστείο Λιανικής και Χοντρικής πώλησης με το κτίριο. Διαθέτει γραφεία και ένα 5 ½. Τιμή μόνο $435.000
***Restaurant Down Town,** σε κτίριο. 5 ημέρες ανοικτό. Εισπράξεις $500.000. Χαμηλό ενοίκιο, μεγάλη προοπτική.
***1908: Νότια Ακτή, Deli-Pizza**, εισπράξεις 600,000, τιμή μόνο 225,000. Χαμηλό ενοίκιο
***LAVAL NORTH RESTAURANT**, εισπράξεις $1.200.000, με 5 poker machines, πολύ καλά κέρδη, προκαταβολή $350,000
***MONTREAL WEST** Πρωϊνό μόνο, εισπράξεις 850.000, τιμή $350,000
1895. Del. Restaurant Down Town. Εισπράξεις $1.200.000. Τιμή $650.000. Ανοικτό 6 ημέρες.
Rest. South Shore, Steak House με αίθουσα δεξιώσεων. Προοπτική για πάνω από $1.300.000 σε πολύ μεγάλη ευκαιρία
South Shore. Restaurant Pizzeria. Εισπράξεις $1.650.000. Τιμή $595.000. Κατάλληλο για 2, ή 3 συνεταίρους
Στην **Αθήνα, Ηλιούπολη** διαμέρισμα 3αρι, 92 τ.μ. σε πάρα πολύ καλή τιμή.
MONTREAL WEST: Restaurant, εισπράξεις 750.000, τιμή $295,000, κατάλληλο για 2 συνεταίρους
MONTREAL WEST Restaurant, 240 καθισμάτων, εισπράξεις 950.000, 5 lotto-machines, τιμή 385.000
LAVAL NORTH Restaurant-Pizzeria, εισπράξεις 950.000, τιμή 275.000
VILLE ST-LAURENT RESTAURANT, 5 ημέρες, εισπράξεις $400,000, με 3 loto-machines. Τιμή $175,000
Restaurant έξω από το Μοντρεάλ, εισπράξεις πάνω από 600.000, μεγάλη προοπτική να ανοίξει και για πρωινό. Κατάλληλο για 2 συνεταίρους.
Laval North Restaurant 300 καθισμάτων αναγνωρισμένο. Εισπράξεις $1.800.000, με 10 Lotto machines με καθαρές εισπράξεις $330.000. Πωλείται με ή χωρίς το κτίριο. Κατάλληλο για 2, ή 3 συνέταιρους. Διαθέτει και μεγάλο πάρκιν.
ΝΟΤΙΑ ΑΚΤΗ Resto-Bar-Brasserie 650 καθισμάτων. Εισπράξεις πάνω από 2.400.000 + 5 lotto machines που αφήνουν πάνα από $125.000 το χρόνο. Μεγάλη ευκαιρία.
BAR-B- Q με πρωϊνό 60 καθισμάτων με μεγάλο Terrace. Εισπράξεις πάνω από $500.000. Πρέπει να πουληθεί..
LAVAL EAST FAST FOOD PIZZERIA, εισπράξεις $45,000 το μήνα, προκαταβολή μόνο 70.000, μεγάλη προοπτική
1784)ΜΟΝΤΡΕΑΛ East PIZZERIA, 850.000 το χρόνο, προκαταβολή **$150.000**
1839: MONTREAL WEST STEAK HOUSE εισπράξεις 1.100.000 προκαταβολή 250.000, λίγες ώρες ανοιχτό
***1820:** Χαντοκάδικο, εισπράξεις 550.000, τιμή 185.000
***1806: MONTREAL EAST REST,** εισπράξεις $1.000.000 προκ. 200.000, λίγες ώρες ανοικτό. Πωλείται και το κτήριο
***1799: Rest, 350 καθισμάτων** Σε χωριό του **Οντάριο,** ετήσιες εισπράξεις 2.300.000, προκαταβολή 400.000, κατάλληλο για 2 ή 3 συνεταίρους. Πωλείται και το κτίριο.

Εχουμε πελάτες για την ασφαλή αγορά, ή πώληση του Εστιατορίου σας
Η 33χρονη πείρα μας σας εγγυάται ότι το καλύτερο

LAVAL-BROSSARD-LASALLE-VIEUX MONTREAL

Τα νοστιμότερα Σουβλάκια στην πόλη!

DEPUIS 1971

35 χρόνια Πρόοδο

ARAHOVA SOUVLAKI

Αυθεντικό Ελληνικό Εστιατόριο

ΚΕΝΤΡΙΚΑ ΓΡΑΦΕΙΑ
1-866-688-9980

LAVAL: 3925 St-Martin West 450-688-3535

BROSSARD: 6150 Taschereau E., 450-926-3535

LASALLE: 8051 Boul. Newman, 514-366-3555

OLD MONTREAL: 480 St-Laurent (corner Notre-Dame) 514-282-9717

ΣΥΝΤΟΜΑ
•Ste-Catherine W
(ΦΕΡΤΕ ΤΟ ΚΡΑΣΙ ΣΑΣ)
•L'Acadie (Marche Central)

Μπορείτε να βρείτε επίσης τα προϊόντα ARAHOVA στα εξής μεγάλα καταστήματα
Loblaws maxi METRO Sobey's IGA provigo Super C Marché Adonis

Ζητούνται συνέταιροι για franchise ARAHOVA SOUVLAKI ή για το νέο μας concept «ΦΕΡΤΕ ΤΟ ΚΡΑΣΙ ΣΑΣ»

Πληροφορίες 514-594-5202 www.arahova-souvlaki.ca

Η έκταση της Fido μόλις επεκτάθηκε.

Σε συνδυασμό με την Rogers η Fido σας δίνει πρόσβαση στο πιο σύγχρονο, integrated wireless voice και data network στον Καναδά.
Αυτό σημαίνει 8 φορές μεγαλύτερη από πριν κάλυψη

Fido territory just got supersized.

By combining our coverage with Rogers', Fido gives you access to the largest integrated wireless voice and data network in Canada. That's 8 times more coverage than before.

visit our website for a huge selection of ringtones

0$*

Super packages from $25** το μήνα per month

Zone Mobile
www.zonemobile.ca

fido

436 Jean-Talon Ouest (514) 272-2355
• 680 Jarry Est (514) 490-0099
• 3237 boul. des Sources (514) 421-5575
• 1500 Atwater (514) 939-5552
• Métro Longueuil (540) 679-5680
• 7373 Langelier (514) 252-7100
• 357 boul. Arthur-Sauvé, St-Eustache (540) 472-5551

*with FIDO agreement. **details in store

Ελλαδα 3¢ το λεπτο

Τοπικη Γραμμη
$29.95 /month
περιλαμβανει 5 υπηρεσιες
ΔΩΡΕΑΝ!

High Speed Internet
$29.95 /month
και ο πρωτος μηνας
ΔΩΡΕΑΝ!

Καναδας 3¢ Η.Π.Α 3¢ Αυστραλια 3¢ Κυπρος 8¢ Αγγλια 3¢ Γερμανια 3¢

1.866.525.2835
www.selectcomtelecom.ca

SELECTCOM® TELECOM

υπο ορισμενες προυποθεσεις

OMEGA PRODUCTIONS PROUDLY PRESENTS

NATASA THEODORIDOU & NINO OCTOBER 6

PALACE 514.272.2634

PLATINUM SPONSORS

Alasko
IMPORTATEUR DE FRUITS ET LÉGUMES CONGELÉS
www.alasko.com

Europes Best
GOURMET DELIGHT • LE PLAISIR DU GOURMET
www.europesbest.com

OMEGA PRODUCTIONS
WWW.DISCOOMEGA.COM

ΠΑΤΡΙΔΑ

No. 132

Κι έφτασε επέτειος κακιά
ΠΑΤΡΙΔΑ μου θλιμμένη,
Να θυμηθεί η μνήμη μας
Μια μέρα πικραμένη.

Μέρα που εχτυπήσανε
Τύμπανα και σειρήνες,
Πολεμικές καταστροφές
Και συμφορές εκείνες.

Που ξεριζώσαν το λαό
Στη Κύπρο οι Συμμάχοι,
Όταν τους Τούρκους άφησαν
Ν' αρχίσουνε τη μάχη.

Μια μάχη πού'χε Ελληνισμό
Στόχο της και σημάδι,
Στης Αφροδίτης το νησί
Πρωΐ να γίνει βράδυ.

Και του Σαββάτου η αυγή
Τον ήλιο μην αφήσει,
Να βγει να δει τι μοιρασιά
Να κλάψει, να δακρύσει.

Σα πήγαινες ΠΑΤΡΙΔΑ ΜΑΣ
Τη κόρη σου να πιάσεις
Από το χέρι να κρατάς
Μα δίχως να τη χάσεις.

Να τη κρατάς να της μιλείς
Με λόγια πικραμένα,
Παρηγοριά κουράγιο σας
Όλα τα περασμένα.

Τα περασμένα κι' οι καιροί
Της ιστορίας πράξεις,
Γένους, φυλής στηρίγματα
Θεμέλια κι επάλξεις.

Απού χαλάσαν βάρβαροι
Ανατολής οι λύκοι,
Δίχως να κάτσουνε ποτέ
Εις «στου σκαμνιού» τη δίκη.

Κι' είναι ΠΑΤΡΙΔΑ μου βαρύς
Ο πόνος τσ' αδικίας,

Στα διεθνή συμβούλια
Πίκρα δοκιμασίας.

Όταν τις λύσεις κλείνουνε
Τις πνίγουν στο συρτάρι,
Τους Τούρκους να τους έχουνε
Στης Νίκης το πατάρι.

Να είναι αδίσταχτοι σκληροί
Σα φίδια να ορμάνε,
Μετά τη Κύπρο ν' απαιτούν
Κι' Αιγαίο να ζητάνε.

Να μην αφήνουν ήσυχη
Του Έλληνα τη σκέψη,
Που είναι ακατανόητο
Ετούτο να πιστέψει.

Το πως παιχνίδια στήνουνε
Και πέφτει στη παγίδα
Η ηγεσία, μα λαός
Δεν χάνει την ελπίδα.

Στη λευτεριά τη ποθητή
Νά 'ρθει να στεφανώσει,
Το έθνος και τη Κύπρο μας
Σα πρώτα να ενώσει.

Μόντρεαλ, τις 19/7/2006

Ευτύχιος Π. Μακρυμανωλάκης
Καταγόμενος από Πρινέ Σελίνου,
Χανιά, Κρήτης

ΕΛΛΗΝΙΚΟ ΣΤΕΓΝΩΚΑΘΑΡΙΣΤΗΡΙΟ

*Καθάρισμα ρούχων
*Καθάρισμα νυφικών (και τοποθέτηση σε ειδικό κουτί για να μην κιτρινίζει)
*Ειδικευμένος ράφτης
*Δωρεάν Παραλαβή και Διανομή

Le Nettoyeur 1ère Classe inc.
450-682-6880

* Dry Clean
* Wedding gowns
* EXPERT TAILOR
Free Pick Up + Delivery

4221 Samson (γωνία 92 ave.)
CHOMEDEY, LAVAL

Dr. Όλγα Οικονομακη
οπτομετριστ

1134 Cure-Labelle
Laval, Quebec
(450) 688-3320

Είμαι πάντα στην διάθεσή σας. Για ραντεβού, παρακαλώ τηλεφωνείστε στο (450) 688-3320

CONSTRACTION SPYDEV ADAPTATIONS

65+ ΝΕΟ ΠΡΟΓΡΑΜΜΑ ΓΙΑ ΗΛΙΚΙΩΜΕΝΟΥΣ

100% ΔΩΡΕΑΝ (ΕΠΙΧΟΡΗΓΕΙΤΑΙ ΑΠΟ ΤΗΝ ΚΥΒΕΡΝΗΣΗ)

ΒΙΑΣΤΕΙΤΕ ΤΟ ΠΡΟΓΡΑΜΜΑ ΕΙΝΑΙ ΠΕΡΙΟΡΙΣΜΕΝΟ!!!
ΓΙΑ ΙΔΙΟΚΤΗΤΕΣ ΑΚΙΝΗΤΩΝ ΚΑΙ ΕΝΟΙΚΙΑΣΤΕΣ
Προσαρμόζουμε το σπίτι σας στην δική σας ασφάλεια
(Κλειδαριές, μοχλούς ασφαλείας, βρύσες, τουαλέτες, μπάνια, χερούλια ασφαλείας και πολλά άλλα...)
Πρέπει να είσθε 65 ετών και πάνω
Ευπρόσδεκτοι και οι ιδιοκτήτες που έχουν ενοικιαστές 65 χρόνων και πάνω

Ειδικευόμαστε στις αποζημιώσεις από τις Ασφάλειες

(514)886-5076 JACK SPYRATOS

Η καλύτερη θυσία **Είναι η μετάνοια**

Για τον Τριαδικόν Θεόν
Σας γράφει η Μαρία,
Πως είναι η μετάνοια
Η πιο καλή θυσία.

Από τις αμαρτίες του
Όποιος μετανοήσει,
Καινούργια καθαρή καρδιά
Θε να δημιουργήσει.

Την καλοσύνη του Θεού
Θα φέρνει στο μυαλό του
Που φαίνονται όσα καλά
Έκαμε στον λαόν του.

Πάντα θα κάνει στον Θεό
Θερμές ευχαριστίες,
Και θα τόνε ευγνωμονεί
Για τις ευεργεσίες.

Την παντοδυναμία Του
Θα βλέπει να θαυμάζει,
Την δόξα και τα έργα Του
Να τα εγκωμιάζει.

Θ' αρχίσει να δοξολογεί
Με πίστη και λατρεία,
Αυτόν που δημιούργησε
Τα πάντα με σοφία.

Και θε να εμπιστεύεται
Έκτοτε στον Θεόν του,
Τα πάθη του, τον πόνο του,
Και το παράπονό του.

Και όταν έχει συνεχώς
Λύπη και αγωνία,
Μαζί του θε να έρχεται
Σε επικοινωνία.

Πάντα θα τον δοξολογεί
Με όλη την ψυχή του,
Που θα συμπαραστέκεται
Τόσο συχνά μαζί του.

Θα Του εκφράζει πάντοτε
Μεγάλη ευγνωμοσύνη,
Δια τα όσα έδωσε
Και για τα όσα δίνει.

Με ευσπλαχνία ο Θεός
Τον κόσμον κυβερνάει,
Μετανοείτε, λέει μας,
Γιατί μας αγαπάει.

Σ' όλους αγάπη ο Θεός
Πάνω στην γη σκορπίζει,
Μας στέλνει τ' Άγιον Πνεύμα του,
Και τους πιστούς φωτίζει.

Τα αγαθά μέσα στο νου
Εκείνος μου τα δίνει,
Και αναβλύζουσα πηγή
Του στίχου έχω γίνει.

Μαρία Βαλάκου

Υμνος, και κατηγορία για τον Ελληνα!

Κατά το 1935 μια εφημερίδα του Σικάγου, «ο Κόσμος», προκήρυξε διαγωνισμό για τον καταλληλότερο χαρακτηρισμό των διαφόρων λαών και της ψυχολογίας των. Τον διαγωνισμόν αυτόν παρηκολούθησαν 1,500,000 αναγνώστες και εβραβεύθη ο δικαστής Ν. Κέλλη για τον χαρακτηρισμό του Έλληνος.

Ιδού λοιπόν τα σχόλιά μας, όπως μας τα ψάλλει ο δικαστής Κέλλη.

Προ του δικαστηρίου της αδεκάστου Ιστορίας, ο Έλλην απεκαλύφθη ανέκαθεν κατώτερος των περιστάσεων καίτοι από απόψεως διανοητής κατείχε πάντοτε τα πρωτεία. Ο Έλλην είναι ευφυέστατος, αλλά και οιηματίας (=αλαζόνας), δραστήριος αλλά και αμέθοδος. Φιλότιμος αλλά και πλήρης προλήψεων, θερμόαιμος, ανυπόμονος αλλά και πολεμιστής. Έκτισε τον Παρθενώνα και μεθυσθείς, εκ της αίγλης του, τον αφήκε βραδύτερον να γίνει στόχος οβίδων. Ανέδειξε τον Σωκράτη δια να τον δηλητηριάσει. Εθαύμασε τον Θεμιστοκλέα δια να τον καταδιώξει. Έκτισε το Βυζάντιο δια να το εκτουρκίσει. Έφερε το '21 δια να το διακυβεύσει. Εδημιούργησε το 1909 δια να το λησμονήσει. Ετριπλασίασε την Ελλάδα και παρ' ολίγον να την κηδεύσει. Κόπτεται την μια στιγμή δια την αλήθειαν και την άλλην μισεί τον αρνούμενον να υπηρετήσει το ψεύδος.

Παράδοξον πλάσμα, ατίθασον, περίεργον, ημίκακον, ημίκαλον, ασταθές, αβεβαίων διαθέσεων, εγωπαθές και σοφομώρον.

Έλλην. Οικτίρατέ τον, θαυμάστε τον αν θέλετε, ταξινομήσατέ τον αν μπορείτε.

*Απ' το αρχείο της **Μαρίας Βαλάκου***

Κρουαζιέρες στο Κεμπέκ

Αναχωρήστε σήμερα!

Ελάτε να θαυμάσετε τα πιο εκπληκτικά πανοράματα του Κεμπέκ στον ελεύθερο χρόνο σας… Αφήστε τα κύματα να σας ταξιδέψουν! Επιβιβαστείτε σε ένα από τα κρουαζιερόπλοια και διασχίστε την κύρια υδάτινη δίοδο, η οποία δεν είναι άλλη από τον μαγευτικό ποταμό του Αγίου Λαυρεντίου (St. Lawrence). Ο ποταμός εκτείνεται σε μήκος άνω των 1,000 χιλιομέτρων (685 μίλια) και διασχίζει το Κεμπέκ από ανατολή σε δύση. Επίσης μπορείτε να κάνετε κρουαζιέρα και σε κάποιο από τα άλλα μεγάλα ποτάμια ή τεράστιες λίμνες. Επωφεληθείτε της ευκαιρίας να θαυμάσετε θαλάσσια θηλαστικά, πουλιά, την πανίδα της περιοχής, καθώς και τα φαντασμαγορικά φιόρδ του ποταμού Σαγκουανάϋ (Saguenay River Fjord) και τους εντυπωσιακούς βράχους, ύψους άνω των 700 μέτρων (2,300 πόδια) που περιβάλλουν τον ποταμό Μαλμπέ (Malbaie).

Επιτήρηση φαλαινών

Κάθε καλοκαίρι, 13 είδη θαλάσσιων θηλαστικών επισκέπτονται το ποτάμι του Αγίου Λαυρεντίου (St. Lawrence), συμπεριλαμβανομένων τεσσάρων οικογενειών φάλαινας. Το θέαμα των μεγάλων αυτών θηλαστικών, είναι αυτό που παρακινεί αρχικά τους επισκέπτες να επιλέγουν τις κρουαζιέρες αυτές διαμήκως της εκβολής του ποταμού. Περιοχές γνωστές για την καλύτερη επιτήρηση αυτών των θαλασσίων θηλαστικών είναι η χερσόνησος του Gaspi, ο ποταμός Saguenay River Fjord και η εκβολή του ποταμού Αγίου Λαυρεντίου (Saguenay – Θαλάσσιο πάρκο Αγίου Λαυρεντίου). Αφετηρία για τις περισσότερες κρουαζιέρες είναι το Ταμπουσάκ (Tadoussac).

Προορισμός: τα νησιά

Επιβιβαστείτε για να δείτε τα νησιά του Αγίου Λαυρεντίου με τους φυσικούς θησαυρούς τους από κοντά. Τα νησιά του αρχιπελάγους Μίνγκαν (Mingan) [Δούπλεσης (Duplessis)] είναι πραγματικά μαγευτικά, με βραχώδης σχηματισμούς που έχουν σμιλεύσει τα φυσικά στοιχεία με το πέρας των αιώνων. Το νησί Μποναβετούρ (Ile Bonaventure) αντικριστά του Πέρσε (Percé) στην περιοχή του Γκασπεσύ (Gaspésie) είναι καταφύγιο του μεγαλύτερου είδους θαλασσοπουλιών στην Βόρεια Αμερική.

Τα 103 νησιά της λίμνης Σαιντ Πιέρ (Saint-Pierre), που έχει χαρακτηριστεί από την Ουνέσκο (UNESCO) ως προστατευόμενος βιότοπος, φιλοξενούν 288 είδη πουλιών. Τα νησιά του αρχιπελάγους Pot-à-l'Eau-de-vie που βρίσκονται απέναντι από τον ποταμό Riviθre-du-Loup στην περιοχή Bas-Saint-Laurent, αποτελούν καταφύγιο για θαλάσσια πουλιά. Στο νησί Γκρός (Grosse Ile) βρίσκεται αξιοθέατο εθνικής, ιστορικής σημασίας που αποτελεί μνημείο αναφοράς της μεταναστευτικής αυτής περιόδου στο Κεμπέκ και αποδίδει φόρο τιμής στους Ιρλανδούς μετανάστες που πέθαναν εκεί το 19ο αιώνα.

Στην Πόλη του Κεμπέκ (Québec), Τρουά Ριβιέρ (Trois-Rivières) και Μόντρεαλ (Montréal) υπάρχουν πολυάριθμα σκάφη για να σας περιηγήσουν στα ποτάμια και λιμάνια των παλαιών πόλαιων. Απολαύστε το γεύμα σας εν πλω και αφεθείτε στην χαρά της θαυμάσιας αυτής περιήγησης. Χωρίς να χρειάζεται να απομακρυνθείτε πολύ από την Πόλη Μόντρεαλ, μπορείτε να κάνετε ράφτινγκ στα ρεύματα του καναλιού Λασίν (Lachine), τα οποία υπόσχονται στους παράτολμους συγκινητικές στιγμές.

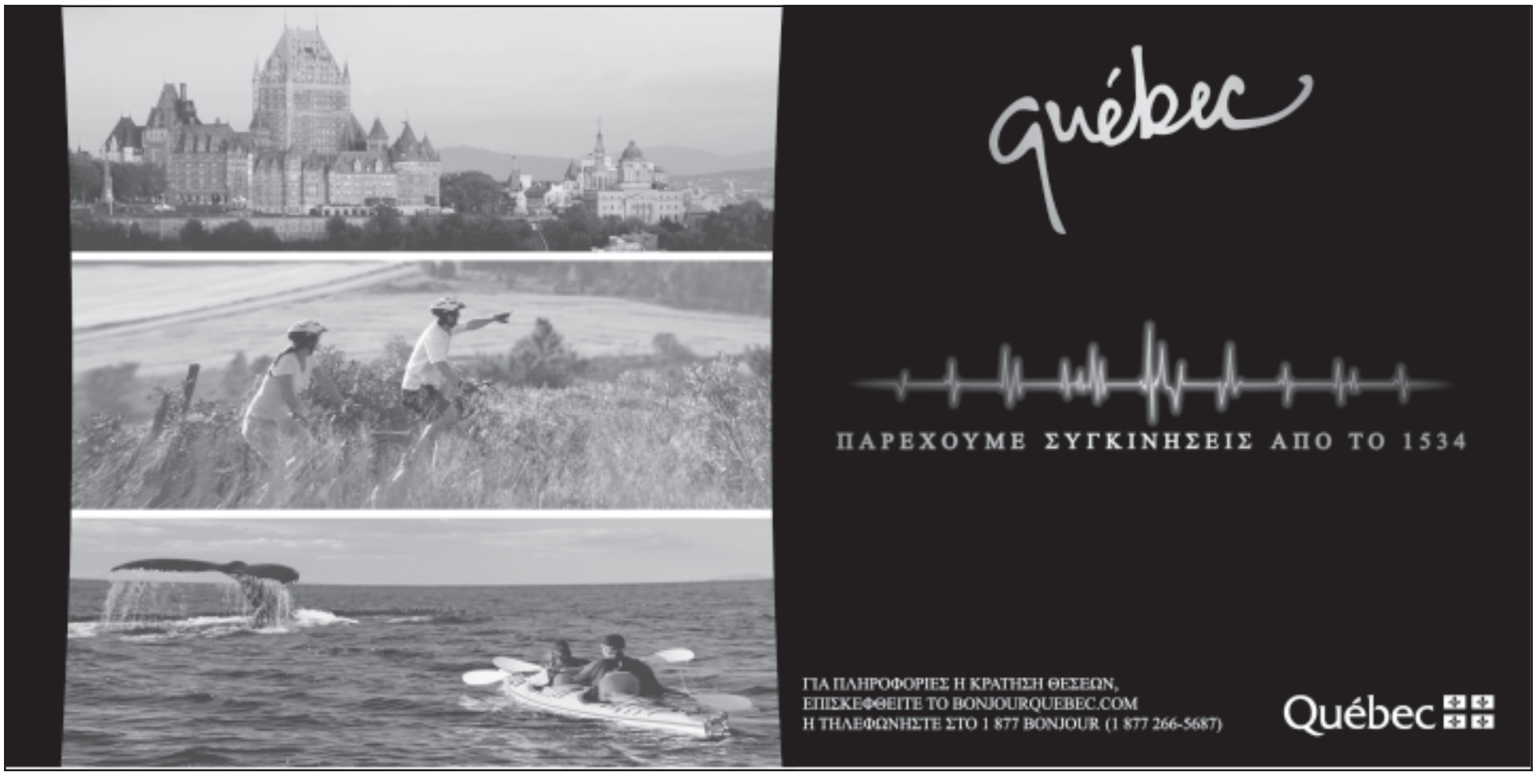

Αρση της απομόνωσης των Τουρκοκυπρίων ζήτησε από τα Κατεχόμενα ο Ταγίπ Ερντογάν

Λευκωσία Η λύση του Κυπριακού πρέπει να βασίζεται στην ισότητα των δύο πλευρών, δήλωσε ο Τούρκος πρωθυπουργός, Ταγίπ Ερντογάν, κατά την άφιξη του στα κατεχόμενα για την επέτειο της τουρκικής εισβολής. Η Λευκωσία χαρακτήρισε την επίσκεψη πρόκληση για την Κυπριακή Δημοκρατία.

Ο κ. Ερντογάν, ο οποίος συνοδεύεται από πέντε υπουργούς της κυβέρνησης του, θα συζητήσει με την τουρκοκυπριακή ηγεσία τα θέματα ουσίας του Κυπριακού, που θα πρέπει να συζητηθούν σε τεχνικό επίπεδο με βάση τη συμφωνία Παπαδόπουλου- Ταλάτ.

«Επιθυμία μας είναι αυτή η νέα διαδικασία να καταλήξει σύντομα, να αρθεί η απομόνωση και να υπάρξει μια πολιτική ισότητα και ως εκ τούτου θα υπάρχει ειρήνη και μια νέα ατμόσφαιρα στο νησί» ανέφερε ο τούρκος πρωθυπουργός.

Ο κ. Ερντογάν κάλεσε τη διεθνή κοινότητα να άρει αυτό που η τουρκική πλευρά αποκαλεί απομόνωση των Τουρκοκυπρίων και διαβεβαίωσε πως η οικονομική ανάπτυξη των Τουρκοκυπρίων είναι ανάμεσα στις προτεραιότητες της Τουρκίας.

Μετά τη συνάντησή του με τον ηγέτη των Τουρκοκύπριων Αχμέτ Αλί Ταλάτ, ο Τούρκος πρωθυπουργός επανέλαβε ότι η χώρα του θα είναι πάντοτε ένα βήμα μπροστά στο θέμα της επίλυσης του Κυπριακού.

Πρόκληση για την Κυπριακή Δημοκρατία χαρακτήρισε ο κυβερνητικός εκπρόσωπος Χριστόδουλος Πασιαρδής, την επίσκεψη Ερντογάν.

«Ο κ. Ερντογάν μπορεί να αισθάνεται άνετα, εφόσον, σύμφωνα και με απόφαση του Ευρωπαϊκού Δικαστηρίου, το κατεχόμενο τμήμα της Κυπριακής Δημοκρατίας θεωρείται υποτελές στην Τουρκία» σχολίασε.

ΤΑΠΕΤΣΑΡΙΕΣ
Με 45 χρόνια πείρα, επισκευάζουμε τα έπιπλά σας.
Αντίκες Καναπέδες – Καρέκλες
Καθίσματα Εστιατορίων επίσης και καλύμματα
A & T

Λογικές Τιμές
Καλή Δουλειά
Δωρεάν Εκτίμηση
ALEX MITZAS
1037 Van Horne, Outremont H1V 1J4
Tél.:(514) 278-8116

Στην Ελλάδα το φθηνότερο ηλεκτρικό ρεύμα, σύμφωνα με τη Eurostat

Βρυξέλλες Τη χαμηλότερη τιμή ηλεκτρισμού, συμπεριλαμβανομένων όλων των φόρων, εμφανίζει, σύμφωνα με στοιχεία της Eurostat, η Ελλάδα, συγκριτικά με τα υπόλοιπα νοικοκυριά των χωρών της ΕΕ. Η τιμή του ηλεκτρισμού στη χώρα μας ανέρχεται στο ήμισυ του μέσου κοινοτικού όρου των «25».

Ειδικότερα, τον Ιανουάριο του 2006, η τιμή ηλεκτρισμού για τα νοικοκυριά με μέση κατανάλωση 3.500 κιλοβατώρες το χρόνο ανήλθε στην Ελλάδα σε 7,01 ευρώ ανά 100 κιλοβατώρες. Ακολουθούν η Λιθουανία με 7,18 ευρώ, η Εσθονία με 7,31 ευρώ και η Λετονία με 8,29 ευρώ. Οι υψηλότερες τιμές ηλεκτρισμού παρατηρούνται στη Δανία με 23,62 ευρώ, την Ιταλία με 21,08 ευρώ, την Ολλανδία με 20,87 ευρώ και τη Γερμανία με 18,32 ευρώ. Στους «25» η τιμή ηλεκτρισμού ανέρχεται σε 14,16 ευρώ.

Από τα στοιχεία της Eurostat προκύπτει ακόμη ότι, λαμβάνοντας υπόψη την αγοραστική δύναμη των πολιτών της κάθε χώρας, η Ελλάδα εμφανίζει και πάλι τη χαμηλότερη τιμή ηλεκτρισμού στην ΕΕ με 8,01 Μονάδες Αγοραστικής Δύναμης (ΜΑΔ) ανά 100 κιλοβατώρες και ακολουθούν η Μεγάλη Βρετανία με 9,05 ΜΑΔ, η Φινλανδία με 9,38 ΜΑΔ και η Γαλλία με 10,92 ΜΑΔ. Οι υψηλότερες τιμές διαπιστώνονται στη Σλοβακία με 24,48 ΜΑΔ, την Ιταλία με 20,23 ΜΑΔ , την Πολωνία με 20,05 ΜΑΔ και την Ολλανδία με 19,15 ΜΑΔ.

Σύμφωνα με τα ίδια στοιχεία, σε σχέση με τον Ιανουάριο του 2005, η τιμή ηλεκτρισμού για τα νοικοκυριά στην Ελλάδα τον Ιανουάριο του 2006 αυξήθηκε κατά 1,9%, ενώ στους «25» αυξήθηκε κατά 4,6%. Μείωση της τιμής ηλεκτρισμού σημειώθηκε στην Αυστρία με 5,2% και το Βέλγιο με 2,6%, ενώ οι σημαντικότερες αυξήσεις παρατηρήθηκαν στην Κύπρο με 31,4%, τη Μάλτα με 23,2% και τη Μεγάλη Βρετανία με 14,2%.

Παράλληλα, σύμφωνα με τη Eurostat, η Ελλάδα εμφανίζει από τις χαμηλότερες τιμές ηλεκτρισμού στους «25» και για βιομηχανική χρήση. Ειδικότερα, τον Ιανουάριο του 2006 η τιμή ηλεκτρισμού για μέση κατανάλωση 2.000 Μεγαβατώρες από τις βιομηχανίες ανήλθε σε 6,68 ευρώ ανά 100 κιλοβατώρες, ενώ στους «25» ο μέσος όρος ήταν 8,63 ευρώ. Οι υψηλότερες τιμές σημειώθηκαν στην Ιταλία με 12,08 ευρώ, την Κύπρο με 11,36 ευρώ και οι χαμηλότερες στη Λετονία με 4,09 ευρώ και τη Λιθουανία με 4,98 ευρώ.

Lazio Photo Studio
4647 Jarry e. Montreal Que.
514-721-1724
Emmanuel Simantirakis Photographer

Χρήστος Μάνθος
514-796-1414
agent immobilier agréé
ROYAL LEPAGE
ANNE SHEARS
Courtier immobilier affilié
450-687-4430
A) FAMILY RESTAURANT, μακροχρόνια λίστα, καλό ενοίκιο, πωλείται με ή χωρίς το κτίριο, λογική τιμή
1) Οικογεν. Restaurant, projected sales $1.900.000. Πολύ καλή λίστα. Τιμή $695.000
2) Resto-Bar (300 seats+) πολύ καλή τιμή, λίστα, projected sales $2.800.000. Τιμή $900.000
3) Fast-Food – Projected Sales $650,000. Πρέπει να πουληθεί. Τιμή $149.000
4) Κτίριο (10 Διαμερισμάτων) 2 μαγαζιά, εισόδημα $132,000, ηλεκτρική θέρμανση τιμή 1 100 000
5) Οικογ. Restaurant, projected sales $750,000 + 10 loto machines, $320,000 net
6) Οικογενειακό Restaurant, 200 καθισμάτων σε μοναχικό κτίριο, parking, ετήσιες projected εισπράξεις 1.000.000, τιμή με το κτίριο, 1.200.000
7) Πωλείται εμπορικό, μοναχικό κτίριο σε κεντρικό δρόμο, με Πάρκινγκ. Τιμή $950.000, ή ενοικιάζεται χώρος 5.000 μ 6.000 τ.π.
Για μια πετυχημένη αγοραπωλησία, για να έχετε θετικά και υπεύθυνα αποτελέσματα τηλεφωνείστε μου

G. GENERAL CONSTRUCTION
ΠΑΤΩΜΑΤΑ ΔΙΑΡΚΕΙΑΣ
ΕΙΔΙΚΟΤΗΤΑ ΜΑΣ ΤΑ ΞΥΛΙΝΑ ΠΑΤΩΜΑΤΑ

Κατασκευάζουμε εξ' αρχής παντός είδους πατώματα: παρκέ, ραμποτέ, ψαροκόκκαλο, κ.λ.π.
Μεγάλη επιλογή για το είδος του ξύλου που προτιμάτε (δρυ, οξιά, καρυδιά)
Αναλαμβάνουμε επισκευές, ξύσιμο, φρεσκάρισμα, λουστράρισμα με varnish ή crystal και στο χρώμα που προτιμάτε
Specialty: Hardwood Floors, Laying, Refinishing, Sanging, Tinting, Refinishing of old floors
ΠΟΛΥΕΤΗΣ ΠΕΙΡΑ
Γεώργιος Παπαδάκης
ΔΩΡΕΑΝ ΕΚΤΙΜΗΣΗ
(450) 678-8704

Κάνετε τα σπίτια σας να ξεχωρίζουν
SELECT ALUMINIUM
ΕΛΛΗΝΙΚΟ ΕΡΓΟΣΤΑΣΙΟ ΚΑΤΑΣΚΕΥΗΣ ΑΛΟΥΜΙΝΙΟΥ
Κατασκευάζουμε πατώματα με FIBERGLASS
Διαθέτουμε τις καλύτερες και πρακτικότερες ψισταριές
Είμαστε φθηνότεροι και καλλίτεροι από οποιαδήποτε, γιατί είμαστε κατασκευαστές

Τέλεια και εγγυημένη εργασία
Τα πιο όμορφα αλουμινένια κάγκελα και σκάλες θα τα βρείτε στο εργοστάσιο μας Select Aluminium. Άφθονα χρώματα και σχέδια για όλες τις επιθυμίες.
Ιδιοκτήτες: Βασίλης και Ανδρέας Χρονόπουλος
Τηλ.: 514.271.9651
7125 Waverly, Montreal, H2S 3J1

Προσλήψεις 10.000 νοσηλευτών σε ένα χρόνο ανακοίνωσαν Αλογοσκούφης, Αβραμόπουλος

Αθήνα Σύσκεψη για τις ανάγκες των νοσοκομείων σε προσωπικό πραγματοποίησαν ο υπουργός Οικονομίας Γ.Αλογοσκούφης και ο υπουργός Υγείας Δ.Αβραμόπουλος, τη Δευτέρα.

Στη διάρκεια της σύσκεψης, που διήρκεσε μιάμιση ώρα, συμφωνήθηκε σε ένα έτος από σήμερα να έχουν καλυφθεί όλες οι ανάγκες των νοσοκομείων σε νοσηλευτικό προσωπικό.

Όπως δήλωσε ο κ. Αλογοσκούφης θα προσληφθούν άμεσα με συμβάσεις ορισμένου χρόνου 250 άτομα και στη συνέχεια, με βάση τις προβλέψεις του προϋπολογισμού, θα κινηθούν οι διαδικασίες για την πρόσληψη άλλων 4.500 νοσηλευτών. Παράλληλα, με τον προϋπολογισμό του επόμενου έτους θα προσληφθούν άλλα 5.000 άτομα.

Κατά τη σύσκεψη αποφασίστηκε η συγκρότηση Διϋπουργικής Επιτροπής με τη συμμετοχή και των υπουργείων Απασχόλησης και Ανάπτυξης, η οποία θα έχει ως αντικείμενο τη δημιουργία ενός πάγιου διαχειριστικού συστήματος των νοσοκομείων.

Όπως δήλωσε ο κ. Αβραμόπουλος, η Διϋπουργική Επιτροπή θα υποβάλει μέχρι τον Οκτώβριο ολοκληρωμένες προτάσεις για το διαχειριστικό σύστημα των νοσοκομείων.

Τόσο ο υπουργός Οικονομίας, όσο και ο υπουργός Υγείας αναφέρθηκαν στην πρόοδο του τομεακού προγράμματος για την υγεία και σημείωσαν ότι η απορρόφηση από το Γ' ΚΠΣ έχει φθάσει το 44,4% έναντι του 12% που ήταν πριν από δυο χρόνια.

ΠΑΣΟΚ: Ώδινεν όρος και έτεκε μυν

Σχολιάζοντας τις ανακοινώσεις των υπουργών Υγείας και Οικονομίας, η συντονίστρια Υγείας της ΚΟ του ΠΑΣΟΚ, Συλβάνα Ράπτη, και ο εισηγητής του ΚΤΕ Υγείας, Έκτορας Νασιώκας, δήλωσαν: «Ώδινεν όρος και έτεκε μυν!».

«Από τις 9.500 προσλήψεις για τις οποίες έκαναν λόγο, λαμβάνομεν -θεωρητικώς και πάλι- ως προκαταβολή το 1/38, ήτοι 250 προσλήψεις νοσηλευτών ή διαφορετικά δύο νοσοκόμες σε κάθε νοσοκομείο. Δεν διευκρινίζεται πάντως, αν οι προσλήψεις αυτές θα 'περάσουν' από το 'μακρύ γαλάζιο' χέρι, που παραποίησε τα δεδομένα των υποψηφίων για διορισμό στα νοσοκομεία Ελπίς και Σισμανόγλειο» αναφέρεται στην ανακοίνωση.

«Σε κάθε περίπτωση, αναμένομεν με ενδιαφέρον την πλήρη, σαφή διατύπωση της... 'πολιτικής πρότασης' του υπουργού Υγείας και Κοινωνικής Αλληλεγγύης για άμεσες προσλήψεις νοσηλευτών εκτός διαδικασιών ΑΣΕΠ» καταλήγουν οι κ. Ράπτη και Νασιώκας.

UNIPRIX
Η Ιδιοκτήτρια-Φαρμακοποιός Ειρήνη Ζόμπολας περιμένει να σας εξυπηρετήσει με τον καλύτερο τρόπο

Συνταγές *Ορθοπεδικά εξαρτήματα *Καλλυντικά *Φωτογραφικά είδη *Φωτογραφίες για διαβατήρια και κάρτες υγείας (medicare) *Είδη υγείας και ομορφιάς
Ψωνίζοντας στο Uniprix, θα διαπιστώσετε ότι θα βρείτε αυτό που θέλετε και στις καλύτερες πάντα τιμές. Για την καλύτερη εξυπηρέτησή σας το φαρμακείο κάθε εβδομάδα παραμένει ανοικτό 7 ημέρες και 7 νύχτες
ΔΩΡΕΑΝ ΔΙΑΝΟΜΗ
Για ηλικιωμένους πάνω των 65 ετών, προσφέρουμε 10% έκπτωση
4349, rue Notre-Dame, Chomedey, Laval
Τηλ.: 450688-8890 * Fax: (450)688-8860

Δύναμη ταχείας αντίδρασης για την αντιμετώπιση της λαθρομετανάστευσης δημιουργεί η ΕΕ

Βρυξέλλες Τα σχέδιά της για την αντιμετώπιση του οξύτατου πλέον προβλήματος της λαθρομετανάστευσης παρουσίασε η Κομισιόν. Ο αρμόδιος επίτροπος δήλωσε ότι θα δημιουργηθεί δύναμη ταχείας αντίδρασης, η οποία θα επιτηρεί τα θαλάσσια και χερσαία σύνορα της ΕΕ με έμφαση στις περιοχές όπου το πρόβλημα είναι πιο έντονο.

Σημειώνεται ότι ήδη η Ισπανία και η Μάλτα έχουν ζητήσει τη συνδρομή της Ευρωπαϊκής Ένωσης για την αντιμετώπιση του προβλήματος. Μόνο στις ακτές των Καναρίων Νήσων έχουν φτάσει φέτος πάνω από 11 χιλιάδες μετανάστες από χώρες της Αφρικής.

Το σχέδιο της Κομισιόν προβλέπει τη δημιουργία ομάδων που θα επιτηρούν τα σύνορα -θαλάσσια και χερσαία- και θα επεμβαίνουν όταν διατυπώνεται σχετικό αίτημα.

Παράλληλα, η Κομισιόν ενέκρινε και άλλα μέτρα, όπως ένα νέο σύστημα καταγραφής των αφίξεων και αναχωρήσεων πολιτών μη κοινοτικών χωρών σε κράτη - μέλη της ΕΕ.

Ο αρμόδιος επίτροπος Φράνκο Φρατίνι δήλωσε τέλος ότι μελετά το ενδεχόμενο εναρμόνισης της νομοθεσίας σχετικά με τις ποινές σε εργοδότες που απασχολούν λαθρομετανάστες.

Στην υπηρεσία των ομογενών

ΚΤΗΜΑΤΟΜΕΣΙΤΙΚΟ ΓΡΑΦΕΙΟ ΥΔΡΟΓΕΙΟΣ

Οικογενειακή επιχείρηση 25 ετών στην Αθήνα

ΓΙΑ ΑΓΟΡΕΣ ΚΑΙ ΠΩΛΗΣΕΙΣ ΣΠΙΤΙΩΝ, ΔΙΑΜΕΡΙΣΜΑΤΩΝ, ΚΑΤΑΣΤΗΜΑΤΩΝ ΚΑΙ ΟΙΚΟΠΕΔΩΝ ΣΕ ΟΛΕΣ ΤΙΣ ΠΕΡΙΟΧΕΣ ΤΗΣ ΑΤΤΙΚΗΣ ΚΑΙ ΑΣΦΑΛΕΙΕΣ ΑΚΙΝΗΤΩΝ

Με τη διαφορά *δολαρίου – ευρώ,* τώρα είναι η ευκαιρία για να πουλήσετε, ή να αγοράσετε στην Ελλάδα

Ηρώων Πολυτεχνείου 8, ΑΓΙΑ ΠΑΡΑΣΚΕΥΗ, 15342 ΑΘΗΝΑ
Τηλ.: 011-30-2106002809, Fax: 011-30-2106017850
email: rousakis@hol.gr

GARAGE DELPHI INC.

Ιδιοκτήτης: **George Paloukis** 450 682-1913

Fuel Injection Service $49.99

Αλλαγή λαδιών AGIP με φίλτρο και γράσα $19.99

Καθαρισμός Ψυγείου και Ανανέωση ANTI-FREEZE $35.99

Αλλαγή τροχών, ζυγοστάθμιση $35

AC Delco · Autolite · Borg Warner · Beck/Arnley Worldparts · Castrol · CR Chicago Rawhide · Champion · Dayco · Dixie · Kleen-flo · Exide · Federal Mogul Sealed Power · Fel-Pro · Fenco · GE Canada · Grote · Gunk · Mevotech · Monroe · TRW · Moog · NGK · Napco · Pennzoil · Purolator · Quaker State · Raybestos · Trico · Tridon · Valvoline · Walker · Wix Filters

THE SPECIALIST

725 CURE-LABELLE, CHOMEDEY, LAVAL

Εντελώς Ανακαινισμένη

Buffet Dionysia

Διεύθυνση: BOBBY MONTSENIGOS

Εάν προγραμματίζετε έναν ΓΑΜΟ μία ΒΑΠΤΙΣΗ, έναν ΑΡΡΑΒΩΝΑ, τον χορό του ΣΥΛΛΟΓΟΥ σας, ή οποιαδήποτε ΕΚΔΗΛΩΣΗ πριν κλείσετε ΑΙΘΟΥΣΑ ελάτε στο

Dionysia Reception Hall.

**Η διακόσμησή μας φανταστική*
**Τα φαγητά μας εκλεκτά επί παραγγελία*

640 Jarry West (γωνία Bloomfield) · (514) 274-8420

ΖΕΙΣΤΕ ΤΟ ΦΕΤΕΙΝΟ ΚΑΛΟΚΑΙΡΙ ΑΝΑΠΑΥΤΙΚΑ ΕΠΙΚΟΙΝΩΝΟΝΤΑΣ ΜΕ ΤΗΝ SYNERGIE FUTURE

Η οικογένεια Scally στην υπηρεσία σας

ΠΡΟΣΦΟΡΑ

Αν αγοράσετε ένα Air Condition μέχρι τις 30 Σεπτεμβρίου αυτομάτως συμμετέχετε στην μεγάλη μας κλήρωση της 15ης Οκτωβρίου

1ο ΔΩΡΟ
2 Εισιτήρια μετ' επιστροφής για την Ελλάδα

2ο ΔΩΡΟ
2 ημέρες στο Mont-Tremblant στο Club Intrawest, συν $500 τοις μετρητοίς

3ο ΔΩΡΟ
50 γεύματα στο Restaurant Dai Baffoni αξίας $50 ανά άτομο

Η Κλήρωση θα γίνει στις 15 Οκτωβρίου 2006

Synergie Future

6816 boul. St-Laurent, Montreal,
Τηλ.: (514) 762-1697

LA BELLE PROVINCE
Restaurant
Saputo
L'ORIGINALE!
New Milano
DELIVERY PROMOTION
BUY 1 PIZZA AT THE REGULAR PRICE & GET THE 2ND ONE FOR:
P/s 10" $5.00 | M 12" $7.00 | L 14" $9.00 | X-L 16" $10.50
450 687.7709
Δεχόμαστε παραγγελίες για Delivery στο Menu μας
Τώρα προσθέσαμε Pizza ψημένη πάνω σε πλάκα.
Και πάντα με αγνά υλικά
4840 Boul. Samson
Chomedey, Laval, Qc.
Delivery στο Chomedey και Ste-Dorothee
ΤΩΡΑ ΔΙΑΘΕΤΟΥΜΕ ΚΑΙ TERRACE

Μήνυμα από τη Θεσσαλονίκη

Αυστηρή προειδοποίηση από τον Χρήστο Παπουτσή προς «αντάρτες» υποψηφίους

Θεσσαλονίκη Αυστηρό μήνυμα προς τους «αντάρτες» υποψηφίους απέστειλε από τη Θεσσαλονίκη ο υπεύθυνος εκλογικού αγώνα Κεντρικής Μακεδονίας του ΠΑΣΟΚ Χρήστος Παπουτσής, μιλώντας σε σύσκεψη για την πορεία του κόμματος προς τις εκλογές της Τοπικής Αυτοδιοίκησης.

«Εμείς θέλουμε όλα τα στελέχη μας κοντά μας. Αν κάποιοι θεωρούν ότι θέλουν να μείνουν εκτός αυτής της πορείας, θα είναι δική τους επιλογή. Αλλά δεν μπορούν να έχουνε το ένα πόδι σε μια βάρκα και το άλλο σε μια άλλη βάρκα. Αυτό δεν πρέπει να συνεχιστεί», τόνισε ο κ. Παπουτσής.

«Κάθε προσπάθεια που αμφισβητεί την ενότητα του χώρου, τη δυνατότητα του ΠΑΣΟΚ να παρεμβαίνει στην κοινωνία, είναι καταδικαστέα και δεν μπορεί να γίνει αποδεκτή μέσα στα πλαίσια της πολιτικής και της κομματικής δεοντολογίας, σε κάθε δημοκρατικό κόμμα και άρα και στο ΠΑΣΟΚ», πρόσθεσε.

«Δεν υπάρχουν κόμματα, που να διασκορπίζουν τις δυνάμεις τους δεξιά και αριστερά. Μία είναι η κατεύθυνση και αυτήν ακολουθούμε», τόνισε ο κ. Παπουτσής, ξεκαθαρίζοντας ότι «είναι απολύτως σαφές, προς κάθε κατεύθυνση, ότι προφανώς τα στελέχη του ΠΑΣΟΚ δεν μπορούν να συμμετέχουν σε άλλα ψηφοδέλτια και να υποστηρίζουν άλλους συνδυασμούς. Αυτό είναι ένα απολύτως σαφές και καθαρό μήνυμα».

Σε ερώτηση εάν το ΠΑΣΟΚ θα προχωρήσει σε κυρώσεις κατά των στελεχών του που υποστηρίζουν τη δημοτική παράταξη του Γιάννη Μπουτάρη, ο κ. Παπουτσής επεσήμανε ότι σε περιπτώσεις απειθαρχίας, κυρώσεις προβλέπονται και από το καταστατικό του ΠΑΣΟΚ.

«Στη Θεσσαλονίκη δεν υπάρχει κάτι το συγκεκριμένο, αλλά σε άλλες περιοχές της χώρας σε αντίστοιχες περιπτώσεις έχουν κινηθεί διαδικασίες και υπάρχουν κυρώσεις. Εκείνο που πρέπει να πω, για να διευκολύνω και τη σκέψη σας είναι ότι δεν πρόκειται να υπάρξει κάποια τέτοια περίπτωση, που να μην έχουμε κυρώσεις», τόνισε.

ΧΕΙΡΟΥΡΓΟΣ ΟΔΟΝΤΙΑΤΡΟΣ
Dr. ΕΥΑΓΓΕΛΙΑ ΒΟΥΛΟΥΜΑΝΟΥ
B.Sc., D.D.S.
You never get a second chance to make a first impression...
Make it with a **great smile!**
Για **το τέλειο χαμόγελο**, τηλεφωνείστε σήμερα.
6440 25th Avenue (γωνία Beaubien)
Montreal, Qc H1T 3L6
514 727-0697
·Πρωί / Βράδυ / Σάββατα
·Μικροί / Μεγάλοι
·Άμεση Ανάγκη – 24 ώρες
·Πιστωτικές κάρτες
·Ασφαλιστικά Ταμεία

Είδη γάμου και βάπτισης
A. N. D. Treasures
514-270-5300
Εκμεταλλευτείτε τις Μεγάλες μας Εκπτώσεις
Σερβίτσια φαγητού, μαχαιροπίρουνα, μπομπονιέρες...

Wiseman TV
Φέρτε την Ελλάδα στο σπίτι σας
$0
Με το Ελληνικό κανάλι ANTENNA, με το ODY$_1$ και 145 καναδικά κανάλια με την καναδική δορυφορική κεραία της **STAR CHOICE.**
Το **WISEMAN T.V**. σας προσφέρει τώρα την δορυφορική κεραία τοποθετημένη μόνο για
$99.99 + φόροι
20 Pay –per-view (αξίας $100...) Δωρεάν
Wiseman TV
682 St-Roch, Mtl
Τηλ.: 514-279-0829
YOU HAVE A CHOICE.
STAR CHOICE
Επισκευάζουμε T.V., VCR και Stereo

ΤΑΠΕΤΣΕΡΗΣ
G.L.M.
Ειδικός για γραφεία για Restaurants για σπίτια.
Σε καναπέδες και καρέκλες
Καλή εργασία, λογικές τιμές · Δωρεάν εκτίμηση
Εμείς μπορούμε να κάνουμε τα έπιπλά σας καινούρια
Πληρ.: (514) 927-5890
53 Cure-Labelle, Chomedey, Laval, 100 μέτρα μετά την γέφυρα Lachapelle

Ανακούφιση στο Χιούστον Πανηγυρική προσεδάφιση για το διαστημικό λεωφορείο Discovery

Ακρωτήριο Κανάβεραλ, Φλόριντα Ανακούφιση στη NASA το απόγευμα της Δευτέρας, όταν το διαστημικό λεωφορείο Discovery προσγειώθηκε με ασφάλεια στο Διαστημικό Κέντρο Κένεντι στη Φλόριντα, έχοντας ολοκληρώσει την 13ήμερη αποστολή του στον Διεθνή Διαστημικό Σταθμό.

Το κέντρο ελέγχου της αποστολής στο Χιούστον έδωσε άδεια στον κυβερνήτη να πυροδοτήσει τους κινητήρες στις 15.07 ώρα Ελλάδας και να αρχίσει την κάθοδό του προς τη Γη. Το σκάφος άγγιξε το διάδρομο τροχοδρόμησης στις 16.14.

Οι μηχανικοί της NASA ανησυχούσαν για τυχόν φθορές στη θερμική ασπίδα του σκάφους από κομμάτια μονωτικού υλικού που αποκολλήθηκαν κατά την εκτόξευση και προσέκρουσαν στο κάτω τμήμα της ατράκτου.

Η πρόσκρουση μονωτικού αφρού κατά την εκτόξευση ήταν η αιτία που οδήγησε στην τραγωδία του Columbia το 2003, όταν υπέρθερμα αέρια εισήλθαν σε ρήγμα στην πτέρυγα και προκάλεσε τη διάλυση του σκάφους κατά την επανείσοδό του στην ατμόσφαιρα.

Στην τελευταία αποστολή του Discovery -μόλις η δεύτερη εκτόξευση διαστημικού λεωφορείου από το 2003, το επταμελές πλήρωμα δοκίμασε νέα πρωτόκολλα ασφάλειας και επιθεώρησε το εξωτερικό του σκάφους με κάμερες που είχαν τοποθετηθεί στο άκρο του ρομποτικού βραχίονα του σκάφους. Ευτυχώς δεν εντοπίστηκαν ρωγμές.

Αντικειμενικός στόχος της αποστολής ήταν να δοκιμαστούν τα νέα πρωτόκολλα ασφάλειας και να μεταφερθούν στον Διαστημικό Σταθμό προμήθειες και το Γερμανό αστροναύτη που θα παραμείνει στο τροχιακό συγκρότημα για έξι μήνες μαζί με τον Αμερικανό και το Ρώσο ένοικο.

Τα διαστημικά λεωφορεία θα πραγματοποιήσουν ακόμα 16 αποστολές για την ολοκλήρωση του Διεθνούς Διαστημικού Σταθμού έως το 2010, οπότε ο στόλος της NASA θα αποσυρθεί οριστικά και θα αντικατασταθεί τρία χρόνια αργότερα από νέο σκάφος.

Νέα μεγάλη διαδήλωση των υποστηρικτών του ηττημένου των μεξικανικών εκλογών

Πόλη του Μεξικού Περίπου 300 χιλιάδες οπαδοί του κεντροαριστερού υποψήφιου για την προεδρία του Μεξικού συγκεντρώθηκαν στην κεντρική πλατεία της πρωτεύουσας, απαιτώντας την επανακαταμέτρηση των ψήφων των εκλογών της 2ας Ιουλίου και αμφισβητώντας τη νίκη του κεντροδεξιού προέδρου.

Στην ομιλία του ο Αντρες Μανουέλ Λόπες Ομπραδόρ (γνωστός και ως AMLO από τα αρχικά του ονόματός του) κάλεσε τους οπαδούς του σε ειρηνική «πολιτική ανυπακοή» με στόχο να γίνει ανακαταμέτρηση όλων των ψήφων.

«Ψήφο, ψήφο και κάλπη, κάλπη» φώναζαν οι συγκεντρωμένοι.

Υπενθυμίζεται ότι στις εκλογές της 2ας Ιουλίου, ο Ομπραδόρ έχασε την προεδρία από τον κεντροδεξιό Φελίπε Καλντερόν για 0,5%.

Ο Ομπραδόρ κατέθεσε ένσταση στο Ομοσπονδιακό Εκλογικό Δικαστήριο, καθώς και πλήθος εγγράφων και στοιχείων που αποδεικνύουν «μεγάλης έκτασης νοθεία πριν και μετά το κλείσιμο της κάλπης» όπως χαρακτηριστικά λέει.

Η απόφαση του Εκλογικού Δικαστηρίου θα γίνει γνωστή το Σεπτέμβριο.

Από την πλευρά του ο νικητής των εκλογών δηλώνει ότι θα σεβαστεί την ετυμηγορία του Δικαστηρίου, επαναλαμβάνοντας όμως ότι είναι νικητής και πρέπει να φροντίσει για την ανάληψη της προεδρίας από τον απερχόμενο πρόεδρο Βισέντε Φοξ.

Σπεύδει, ωστόσο, να ξεκαθαρίσει ότι βάσει του νόμου η επανακαταμέτρηση του συνόλου των ψήφων δεν επιτρέπεται.

ΔΑΝΕΙΑ

·Για επιχειρήσεις
·Small Business Loans
·Credit Line για Επιχειρήσεις up to 250 000
·Υποθήκες για:
Commercial Buildings Unlimited & Residential Buildings 5%, 10%, 15%, 25% down payment
·Second Mortgages unlimited
·Εντός και εκτός Μοντρεάλ

Ask Antoine

GESTION PAPPAS
1290 Van Horne, Suite 209
Outremont, Qc
Tel: (514) 708-7375
Tel: (514) 849-7917
Fax: (514) 849-7458

Για οποιαδήποτε αγοραπωλησία ακινήτων Τηλεφωνείστε μας με εμπιστοσύνη Δωρεάν εκτίμηση

1600 Boul. Le Corbusier suite #200 Laval
Cell: (514) 495-9779
450.682.6374
E-mail: angelabrilakis@yahoo.ca

Century 21
CENTURY 21-MAX IMMO
Courtier Immobilier Agréé
Franchise Indépendante et autonome

Άντζελα Μπριλάκη
Agent Immobilier Affilié/Affiliated Real Estate Agent

ΝΕΑ ΤΙΜΗ

CHOMEDEY: BUNGALOW SPLIT ENTRY, Open Concept πανέμορφο 3+1 κρεβ/ρες, 2 πλήρη μπάνια. Υπέροχη τοποθεσία, κοντά σε όλες τις ευκολίες, Ξύλινα πατώματα. Είσοδο στο Basement. Πισίνα πάνω από το έδαφος Heat Pump/A/C. Βιαστείτε. **$295,000**

OPEN HOUSE: Κυριακή 23 Ιουλίου, 2-4μμ
1444 Vendome, Chomedey

Πανέμορφο **Bungalow στο Chomedey**, σε άριστη κατάσταση, 3 Κρεβ/ρες, Τραπεζαρία, Ξύλινα πατώματα, ανακαινισμένα κουζίνα, μπάνια, παράθυρα και σκεπή. Τελειωμένο υπόγειο, Thermo-pump και A/C. Τιμή **$257.900**

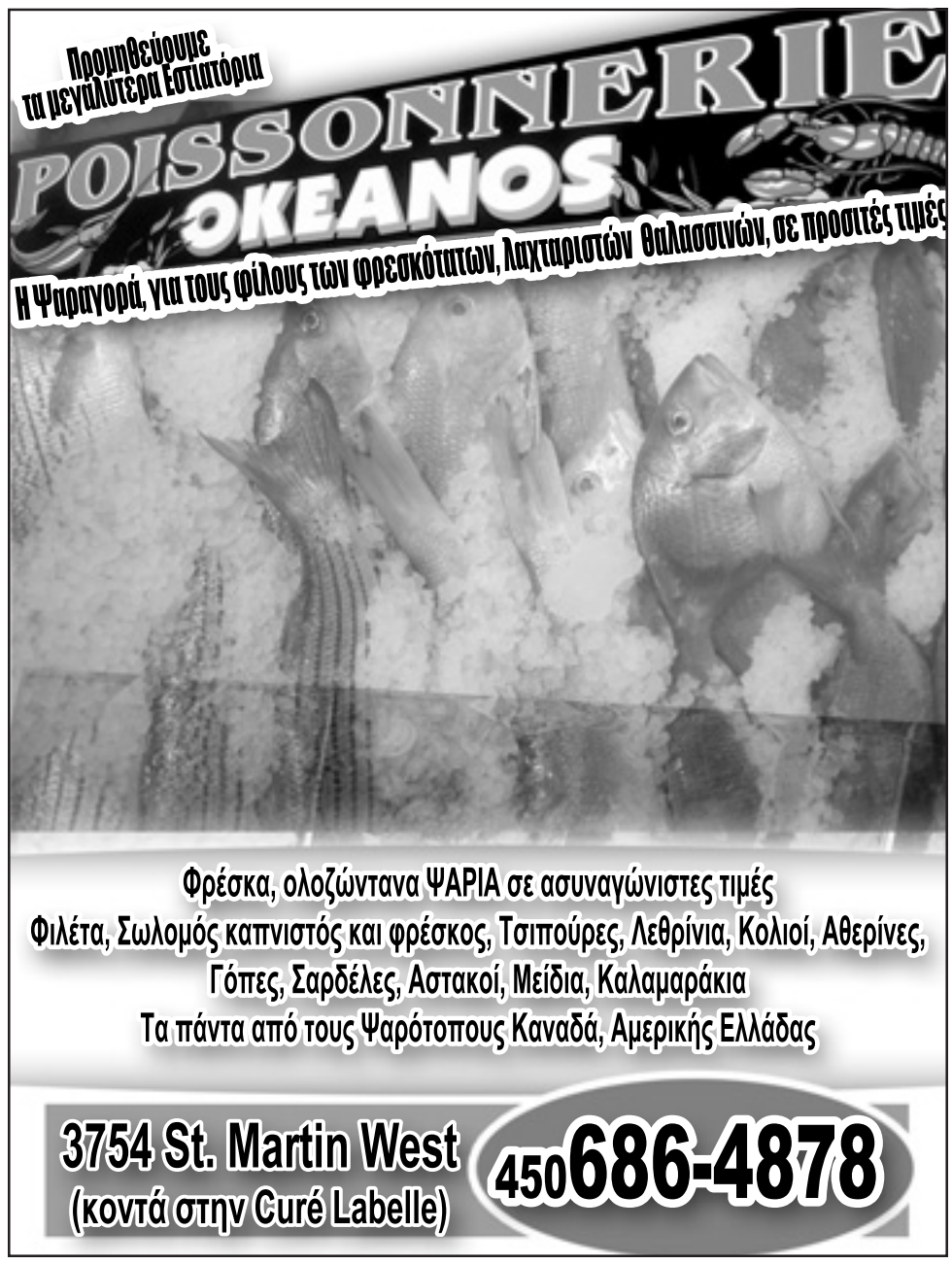

ΑΠ' ΤΗ ΘΕΣΗ ΤΟΥ ΚΑΤΑΝΑΛΩΤΗ...*του Φίλιππα Σωφρονά*

ΣΥΚΑ! ΓΕΥΣΤΙΚΑ, ΔΡΟΣΙΣΤΙΚΑ, ΑΡΙΣΤΑ ΔΙΑΤΡΟΦΙΚΑ ΚΑΙ ΘΕΡΑΠΕΥΤΙΚΑ

Μια και το άρθρο αυτό είναι γραμμένο στην Ελληνική, νομίζω ότι δεν χρειάζεται, καμιά ιδιαίτερη περιγραφή ή και σύσταση, του θαυμάσιου αυτού φρούτου. Δεν υπάρχει άτομο Ελληνικής καταγωγής που να μην έχει απολαύσει αυτό το μοναδικό σε γεύση και υφή προϊόν της θαυματουργής φύσης. Φρέσκα ή αποξηραμένα, λευκά, μαύρα, βυσσινί, κίτρινα ή κόκκινα, όποιο είδος και αν γευτεί κανείς, διαπιστώνει την μοναδικότητα της γεύσης. Όλες οι ποικιλίες ανήκουν στην οικογένεια των FICUS CARICA, με αποκλειστικά το φαινόμενο «του ματιού» ή «του ομφάλου» της **ιστιόλης** όπως είναι γνωστή, που επιτρέπει την **επαφή** του με το περίγυρό του, διασφαλίζοντας έτσι την τελειότερη ανάπτυξη και ωρίμανσή του.

Τα σύκα από ιστορικής πλευράς, είναι γνωστά από τους αρχαίους χρόνους με αναφορές στην Αγία Γραφή και άλλα αρχαία συγγράμματα. Πιστεύεται ότι αρχικά προέρχονται από την Αίγυπτο, από εκεί έγιναν γνωστά στην Κρήτη και μετά στην υπόλοιπη Ελλάδα, όπου έγιναν ένα από τα πλέον δημοφιλή και απολαυστικά είδη διατροφής. Η αξία τους στην αρχαία Ελλάδα ήταν τόσο σημαντική, ώστε να θεσπιστούν ειδικοί νόμοι όπου απαγόρευαν την εξαγωγή των «πρώτης κατηγορίας» σύκων.

Από τους Ρωμαίους τα σύκα εθεωρούντο ως η «ιερά τροφή», αφού σύμφωνα με τον μύθο ο λύκος που ανάθρεψε τον Ρωμύλο και Ρέμο «ανεπαύετο» κάτω από τον ίσκιο της συκιάς. Ακόμα και κατά την αρχαία εποχή, ήσαν γνωστές 29 διαφορετικές ποικιλίες σύκων, αναφέρει η ιστορία.

Στα μετέπειτα χρόνια τα σύκα έγιναν γνωστά στην δυτική Ευρώπη ενώ στο δυτικό ημισφαίριο μεταφέρθηκαν από Ισπανούς θαλασσοπόρους γύρω στον 16ον μ.Χ. αιώνα. Τον 19ον αιώνα φυτεύτηκαν στην Καλιφόρνια των ΗΠΑ, οι πρώτες συκιές, ωστόσο η ποιότητα των σύκων ήταν κατά πολύ κατώτερη από αυτών της Ευρώπης. Αργά, στις αρχές του 20ού αιώνα, τα σύκα της Καλιφόρνιας βελτιώθηκαν με την ανάπτυξη νέων τρόπων καλλιέργειας των δένδρων. Σήμερα η Καλιφόρνια θεωρείται η μεγαλύτερη παραγωγική περιοχή σύκων στον κόσμο, πέραν της Ελλάδας, Τουρκίας, Πορτογαλίας και Ισπανίας.

Τα σύκα έχουν σήμερα αναγνωριστεί από τους επιστήμονες ως μια άριστη πηγή **Καλίου,** ένα πολύτιμο ορυκτό που ρυθμίζει την πίεση του αίματος στον οργανισμό. Δυστυχώς στους καιρούς μας, η κατανάλωση φρούτων και λαχανικών για πολύ κόσμο είναι περιορισμένη, ενώ οι ποσότητες Νατρίου (συστατικό του αλατιού) προστίθεται σε πολλά τυποποιημένα είδη διατροφής. Με αποτέλεσμα, πολλοί καταναλωτές να μην λαμβάνουν επαρκείς ποσότητες Καλίου.

Αυτή η δυσαναλογία Καλίου / Νατρίου, πιθανότατα να εξηγεί το αυξημένο, μεγάλο ποσοστό ατόμων με υψηλή πίεση (υπέρταση).

Μια ομάδα επιστημόνων σε πρόσφατες έρευνες, σχετικά με την Διατροφική Προσέγγιση για την μείωση της υπέρτασης παρακολούθησαν εντατικά δυο ομάδες ατόμων. Στην πρώτη ομάδα χορηγούσαν μερίδες φρούτων και λαχανικών καθημερινά αντί των ζαχαρωτών, ενώ περιόρισαν ταυτόχρονα και την κατανάλωση λιπαρών.

Με τη δίαιτα αυτή αύξησαν την ποσότητα Καλίου, Μαγνησίου και Ασβεστίου.

Στην δεύτερη ομάδα έδωσαν περιορισμένες ποσότητες φρούτων και λαχανικών με λιπαρές ουσίες περίπου όσες κατά μέσον όρο καταναλώνει καθημερινά ο μέσος Αμερικανός σήμερα.

Μετά από 8 εβδομάδες η πρώτη ομάδα σημείωσε πτώση της πίεσης του αίματος (υπέρτασης) κατά 5.5 μονάδες (συστολική) και πάνω από 3 μονάδες (διαστολική).

Τα σύκα όμως είναι και μια καλή πηγή ινωδών ουσιών. Οι ινώδεις ουσίες θεωρούνται σημαντικές για διάφορους λόγους. Σε μια έρευνα γυναικών, με αυξημένη την ποσότητα ινωδών ουσιών, σημειώθηκε μείωση στην κατανάλωση θερμίδων ενώ ταυτόχρονα μειώθηκε το βασανιστικό αίσθημα της πείνας.

Τα σύκα ως πηγή ινωδών ουσιών μπορούν να παίξουν σημαντικό ρόλο σε όσους προσπαθούν να μετριάσουν το βάρος τους. Εξάλλου 8 όντσες σύκων (μία κούπα) περιέχουν μόνον 167 θερμίδες.

Επίσης τα σύκα είναι και μια καλή πηγή ασβεστίου, ένα στοιχείο με πολλαπλές ιδιότητες στη σωστή λειτουργία του οργανισμού, και ειδικά στην ανάπτυξη των οστών με κανονική πυκνότητα.

Ταυτόχρονα το Κάλιο των σύκων, είναι **δυνατόν να περιορίσει την απώλεια ασβεστίου** μέσω των ούρων, που προξενείται κυρίως από τις μεγάλες ποσότητες αλατιού των σημερινών ειδών διατροφής της Β. Αμερικής. Με τον τρόπο αυτό διασφαλίζεται η υγεία των οστών, επιβραδύνοντας δηλαδή τον ρυθμό απώλειας του ασβεστίου από τον οργανισμό.

Βέβαια είναι γνωστή η παλιά συμβουλή ότι τα καρότα στα παιδιά προστατεύουν τα μάτια (όραση). Αλλά στους εφήβους και ενηλίκους τα φρούτα φαίνεται ότι είναι ακόμα πιο πολύτιμα για την διατήρηση της όρασης.

Τα αποτελέσματα μιας μελέτης που δημοσιεύθηκε στο περιοδικό Οφθαλμολογίας (Ιούνιος 2004) έδειξαν ότι τρεις ή περισσότερες μερίδες φρούτων την ημέρα μειώνουν τον κίνδυνο απώλειας της όρασης στους ηλικιωμένους μέχρι και κατά 36%, σε σύγκριση με άτομα που καταναλώνουν μόνον 1.5 μερίδες. Η έρευνα αυτή συμπεριέλαβε 77.562 γυναίκες και 40.866 άνδρες. Βέβαια τρεις μερίδες φρούτων ίσως ακούγεται ως ποσότητα υπερβολική, αλλά μια μπανάνα το πρωΐ με τα δημητριακά ή με ένα γιαουρτάκι, ή ένα μήλο μεγάλου μεγέθους με το μεσημεριανό και 3-4 ξηρά (ή φρέσκα) σύκα, συμπληρώνουν άριστα τις τρεις μερίδες.

Αλλά δεν είναι μόνον τα σύκα το πολύτιμο προϊόν του δένδρου της συκιάς. Τα **φύλλα της** έχουν μελετηθεί τα τελευταία χρόνια σε μεγάλη έκταση από επιστήμονες ανά τον κόσμο. Το υγρό εκχύλισμα διαπιστώθηκε ότι έχει **ισχυρές αντιδιαβητικές ιδιότητες** και **μπορεί να μειώσει** την απαιτούμενη ποσότητα ινσουλίνης που χρειάζεται καθημερινά οι διαβητικοί. Σε μια μελέτη υγρό των φύλων της συκιάς προστέθηκε στο πρωϊνό γεύμα διαβητικών. Ο δείκτης ζαχαροδιαβήτη εμειώθη σε βαθμό που χρειάστηκε κατά πολύ μειωμένη ποσότητα ινσουλίνης για να επιτευχθεί το φυσιολογικό όριο, για την κανονική λειτουργία του οργανισμού.

Σε πειραματόζωα εξάλλου τα φύλλα της συκιάς αποδείχθηκαν ότι μειώνουν αισθητά τα επίπεδα τριγλυκεριδίων στο αίμα, κάτι που ίσως να προλαμβάνει καρδιο-κυκλοφοριακά νοσήματα. Ενώ στον δοκιμαστικό σωλήνα εργαστηρίων, τα φύλλα συκιάς έδειξαν ότι έχουν την ικανότητα να ανακόπτουν την ανάπτυξη ορισμένων τύπων καρκινογόνων κυττάρων.

Ωστόσο οι επιστήμονες σήμερα, δεν έχουν καταφέρει να εντοπίσουν επακριβώς, το ποιό από τις δεκάδες συστατικών των φύλλων της συκιάς είναι εκείνο που έχει αυτές τις εντυπωσιακές θεραπευτικές ιδιότητες. Ίσως να πρόκειται για μια ή και περισσότερες συνθέσεις που περιέχονται στον γαλακτώδη χυμό των φύλλων. Οι έρευνες συνεχίζονται.

Επανερχόμενοι στα σύκα, πρέπει να τονιστεί ότι θεωρούνται και πηγή του απαραίτητου στοιχείου μαγκανίου, που το ορυκτό αυτό διαδραματίζει έναν πολλαπλό και σημαντικό ρόλο σε πολλές λειτουργίες του οργανισμού.

Αν είστε από τους τυχερούς που θα περάσετε τις διακοπές στην Ελλάδα, σίγουρα ακόμα και την εποχή του καλοκαιριού μπορείτε να απολαύσετε ορισμένες ποικιλίες φρέσκων πρώιμων σύκων. Αν και το φθινόπωρο τα σύκα φθάνουν στο ζενίθ της γευστικότητάς τους.

Ωστόσο στη Β. Αμερική τα φρέσκα σύκα Καλιφορνίας είναι διαθέσιμα από τον Ιούνιο μέχρι τον Σεπτέμβριο.

Φυσικά ξηρά σύκα είναι διαθέσιμα όλο τον χρόνο και σε ποικιλίες από όλον τον κόσμο.

Τα φρέσκα ώριμα σύκα μπορούν να διατηρηθούν στο ψυγείο μέχρι και δύο ημέρες.

Τα ξηρά σύκα μπορούν να διατηρηθούν φρέσκα επί μήνες σε δροσερό, σκοτεινό χώρο ή στο ψυγείο, εφ' όσον βέβαια είναι τυλιγμένα αεροστεγώς, έτσι ώστε να αποφεύγεται η επαφή τους με τον αέρα που μπορεί να τα στεγνώσει και σκληρύνει.

Αν ωστόσο σας σκλήρυναν ή στέγνωσαν, μην τα πετάτε.

Λίγα λεπτά της ώρας σε αναβραστό νερό, θα τα μαλακώσει και πάλι.

Αν παρασκευάζετε μπισκοτάκια ή cookies για τα παιδιά (και τα μεγάλα παιδιά) δοκιμάστε στο μείγμα να προσθέσετε λίγα ψιλοκομμένα ξηρά σύκα πριν τα ψήσετε.

Θα εκπλαγείτε με τη μοναδική γεύση και υφή τους, και βέβαια με όλα τα οφέλη που παρέχουν στην υγεία, όπως προαναφέραμε.

Συνηθίστε να καταναλώνετε κομματιασμένα φρέσκα ή ξηρά σύκα με τα δημητριακά του πρωϊνού σας γεύματος. Ή ακόμα δοκιμάστε ψιλοκομμένα σύκα μέσα σε απλό γιαούρτι.

Βέβαια, και ποιός δεν έχει γευτεί τον απίθανο συνδυασμό ξηρών σύκων, γεμισμένων με καρύδια ή αμύγδαλα! Μοναδικός συνδυασμός διατροφής και υγείας! Όπως και να σας αρέσουν, τα σύκα, θυμηθείτε: Πρόκειται για ένα άριστο φυσικό προϊόν με πλειάδα από υγιεινές ιδιότητες, από όποια πλευρά και αν το εξετάσει κανείς.

Άλλωστε αποκλείεται να λαθέψει η φύση!

Καλή σας εβδομάδα!

Τον συνεργάτη της στήλης αυτής, Φίλιππα Σωφρονά, μπορείτε να ακούτε κάθε Σάββατο 9:00 π.μ. - 12:15 μ.μ. στο πρόγραμμα "Ελληνικοί Αντίλαλοι" του CFMB RADIO 1280 AM.

Michael Mentakis
514-972-3411
Affiliated real estate agent

Sutton

groupe sutton - expert
COURTIER IMMOBILIER AGREE
2869 St. Charles Blvd.
Kirkland, QC H9H 3B5
bur.: (514) 426-4545
fax: (514) 426-4546

Du[illegible] to F[illegible] du Mont-Royal [illegible] $599,000.
Sold $560,000

Όμορφο Cottage Canadiana στο Kirkland, πισίνα πάνω από το έδαφος, 9700 τ.π., πολλές ανακαινίσεις.

Πανέμορφο **SPLIT-LEVEL** με εντός εδάφους θερμαινόμενη πισίνα και 10,800 τ.π. οικόπεδο με όμορφα δέντρα, θάμνους, λουλούδια και πρασιά, σε πολύ καλή περιοχή του **Ville St. Laurent**. Υπέροχη γειτονιά. Είναι ο καλοκαιρινός σας χώρος για διακοπές!!

ΓΕΓΟΝΟΤΑ ΚΑΙ ΣΤΙΓΜΕΣ ΠΟΥ ΣΗΜΑΔΕΨΑΝ

Επιμέλεια: Στίβενς Σμιθ (S. J. SMITH)

Οταν οι άνθρωποι αρχίζουν να περιγράφουν γεγονότα που έζησαν, προπαντός στιγμές που τους σημάδεψαν, βγαίνουν στην επιφάνεαι λεπτομέρειες και αισθήματα, που η ιστορική ανάλυση αποκομμένη από κάθε συναίσθημα αδυνατεί να μεταδώση.

Ο καλός στρατιώτης Χ.

Το 1941, σε ηλικία είκοσι ενός ετών, ο **Βίλλυ Χ.,** στρατιώτης του Ράιχ, έφτασε στην Ελλάδα. Τριάντα χρόνια αργότερα περιέγραψε στον ιστορικό **Χάγκεν Φλάισερ** τα γεγονότα που οι ανώτεροί του δεν "ενθυμούνται". Η περιγραφή δείχνει τη σταδιακή κλιμάκωση της βίας, καθώς και τον πειθήνιο ρόλο του απλού στρατιώτη στις περιστάσεις. Ο Βίλλυ Χ. επισημαίνει επίσης ότι υπήρξε συστηματική πληροφόρηση από χαφιέδες, που υποδείκνυαν και κατασκόπευαν τα "ύποπτα χωριά".

"Επέστρεψα από την άδειά μου και έφτασα στις 15 Οκτωβρίου του 1941 στη Θεσσαλονίκη, στο λόχο μου. Τη μεθεπόμενη νύχτα στις 11 το βράδυ συναγερμός… Μας φόρτωσαν στα καμιόνια χωρίς να ξέρουμε γιατί. Για παρτιζάνικη δράση δεν είχαμε ακούσει ακόμα τίποτα. Τα χαράματα μπήκαμε σ' ένα ορεινό χωριό και μόλις εκεί πληροφορηθήκαμε περί τίνος πρόκειται. Ο διερμηνέας μας, ρώτησε τον δήμαρχο και μετά υπέδειξε σε ποιά σπίτια απουσίαζαν οι άντρες. Αυτά τα σπίτια αδειάστηκαν αμέσως από τους υπόλοιπους ενοίκους και μετά πυρπολήθηκαν.

"Μέρες αργότερα μας φόρτωσαν πάλι τα χαράματα στα καμιόνια. Μας ακολούθησε κι ένα άλλο όχημα. Πληροφορηθήκαμε πως οι επιβάτες τους ήταν κρατούμενοι από τις φυλακές Θεσσαλονίκης, τους οποίους πήγαιναν για εκτέλεση σε προκαθορισμένο τόπο, όπου είχαν σκοτωθεί δύο Γερμανοί φαντάροι από παρτιζάνους. Οταν κατεβήκαμε από τα φορτηγά ήμασταν έξω από το χωριό. Ο λόχος μας έπρεπε να σχηματίσει ένα μεγάλο τετράγωνο γύρω από δύο δέντρα. Αντρες της Στρατιωτικής Χωροφυλακής, που φρουρούσαν τους κρατούμενους, ένωσαν τις διχάλες αυτών των δέντρων μ' ένα δοκάρι στο οποίο κρέμασαν σχοινιά. Οι κάτοικοι του χωριού έπρεπε να παρακολουθούν αυτήν τη σκηνή. Μόλις έφθασαν οι δύο πρώτοι όμηροι κάτω από το δοκάρι, τους βάλανε τη θηλιά γύρω από το λαιμό. Ταυτόχρονα έλυσε ο φρουρός τις χειροπέδες με τις οποίες ήταν δεμένοι χέρι με χέρι οι κρατούμενοι.

*"Την ίδια στιγμή ο ένας όμηρος έβγαλε τη θηλιά από το κεφάλι του και διέσπασε τον κλοιό μας. Ο διοικητής της πρώτης διμοιρίας, **ανθυπολοχαγός Τούμλε,** κι εγώ τρέξαμε από πίσω, ρίξαμε και μερικούς πυροβολισμούς. Αναστατωμένοι καθώς ήμασταν δεν τον πετύχαμε όμως, κι έτσι αυτός ο άνθρωπος μπόρεσε να ξεφύγει… Οταν επιστρέψαμε οι υπόλοιποι όμηροι είχαν κρεμαστεί. Αν θυμάμαι καλά, ήταν εννέα άντρες και διατάχτηκε να μην κατεβαστούν πριν από ένα ορισμένο χρονικό διάστημα.*

"Υστερα από μερικές μέρες, ξανά λίγο πριν από τα μεσάνυχτα, σήμανε νέος συναγερμός. Τα χαράματα ο λόχος μας, περικύκλωσε ένα ορεινό χωριό και δόθηκε εντολή να πιαστούν όλοι οι άντρες μεταξύ 16 και 65 χρόνων.

Ηταν 35 και κλείστηκαν στο ξωκλήσι που ήταν στην άκρη του χωριού. Τα γυναικόπαιδα διατάχτηκαν να φορτώσουν στα κάρα με τα υπάρχοντά τους και να εγκαταλείψουν το χωριό μέχρι τις δέκα το πρωϊ…

*"Εμείς ακόμα δεν ξέραμε τι θα γίνονταν οι συλληφθέντες, αλλά τότε μας ήρθε διαταγή να τους εκτελέσουμε. Κάποιος έκανε νόημα στους πρώτους τρεις άντρες να βγουν από το ξωκλήσι και ο διοικητής μας, υπολοχαγός Ντιλγκ, τους υπέδειξε να προχωρήσουν προς μία ορισμένη κατεύθυνση. Τους σκότωσε ο ίδιος από απόσταση πέντε περίπου μέτρων. Και άλλοι τρεις θανατώθηκαν με τον ίδιο τρόπο. Ύστερα από αυτό κανείς δεν ήθελε να βγει πια. Τότε διατάχτηκε να κλειστεί η πόρτα και από τα παράθυρα ρίχτηκαν χειροβομβίδες μέσα στο ξωκλήσι. Κατόπιν μπήκαν μέσα ο **επιλοχίας Βόιτ,** οι υπαξιωματικοί **Πάνεκε, Γκράντεχαντ** και άλλοι για να ρίξουν στους επιζώντες τη χαριστική βολή. Στο τέλος σκαπανείς ανατίναξαν το ξωκλήσι και πυρπολήθηκε το χωριό. Οσο μπορούσαμε να δούμε στο ορεινό τοπίο, καίγανε τα χωριά. Δεν ξέρω πόσοι λόχοι είχαν δράσει συνολικά".*

Στους δρόμους της Αθήνας

Γερμανός αξιωματούχος περιγράφει τις προσωπικές του εντυπώσεις από τη ζωή στην Αθήνα, σε ανταπόκρισή του για την εφημερίδα ***Donauzeitung,*** που δημοσιεύτηκε στις 22 Οκτωβρίου του 1941. Εντελώς αποκομμένος από την πραγματικότητα, ο παρατηρητής αντιμετωπίζει τα παιδιά που πεινασμένα τριγυρνούν στους δρόμους της Αθήνας σχεδόν σαν παράσιτα, που έχουν καιρό "να δουν σαπούνι και νερό". Εκφράζεται με σαρκασμό για τα τρόφιμα που κυκλοφορούν στη μαύρη αγορά, σαν να μην έχει υπόψη του τις τεράστιες ελλείψεις.

"Εις τους δρόμους της Αθήνας περιφέρονται μικροί αλήτες, που βλέπεις ότι καιρό έχουν να δουν σαπούνι και νερό. Κρατούν μικρά χαρτοκιβώτια ή καλαθάκια, συχνά έχουν σφίξει κάτω από τη μασχάλη τους ένα σακί και φωνάζουν στους περαστικούς με διαπεραστικές κραυγές. Δείχνουν σαν να κρέμεται η ευτυχία ολόκληρης της Αθήνας από αυτούς. Ολα φαίνεται να είναι έτσι, ακόμα και το σαπούνι με τη φρικτή μυρωδιά, τα κλεμμένα από τα δάση ξύλα και οι ντομάτες που μαζεύουν γύρω τους σμήνη από μύγες. Στα μικρά κουτιά ή σακιά κουβαλούν οι μάγκες αυτοί τις περισσότερες φορές ψωμί από σύκα ή γλυκά του χειρίστου είδους".

Η "Γερμανίδα"

Η **Ιρτρουντ Χριστοφορίδη,** γερμανικής καταγωγής και παντρεμένη με Ελληνα στη Χίο, αντιμετώπισε αρχικά την ψυχρότητα των ντόπιων όταν ξέσπασε ο πόλεμος. Ως σύζυγος γιατρού, βοηθούσε στο νοσοκομείο. Εντύπωση προκαλεί η στάση της: δικαιολογεί τους κατακτητές που καταδικάζουν σε θάνατο δύο αδελφούς, επειδή έχουν κλέψει καλώδια από αποθήκη, γιατί στον πόλεμο οι διαταγές πρέπει να τηρούνται, ενώ παράλληλα δικαιολογεί και τον Γερμανό αξιωματικό που βρίζει τον πόλεμο και τον Χίτλερ:

*"Ευτυχώς για την Χίον τότε έτυχε να έχωμε στρατιωτικούς διοικητάς μορφωμένους ακαδημαϊκούς. Βέβαια πολλές φορές ήτο υποχρεωμένοι να φέρονται αυστηρά, διότι ευρίσκοντο εν πολέμω και έπρεπε να τηρούν τις διαταγές κατά γράμμα. Δεν θα ξεχάσω ποτέ όταν ο τότε διοικητής ηναγκάσθη σύμφωνα με τον νόμον να καταδικάση εις θάνατον τους δύο **αδελφούς Καμίτση,** διότι ευρέθησαν στο κατάστημά των τηλεφωνικά καλώδια κλεμμένα από αποθήκη, πράξις δια την οποίαν επεβάλλετο η εσχάτη των ποινών. Δυστυχώς δεν μπορούσε να γίνη τίποτε.*

*"Με μερικούς από τους αξιωματικούς είχαμεν φιλικάς σχέσεις αλλά ουδέποτε εσυζητούσαμε δια πολιτικά. Ενας από αυτούς κάποτε ετραυματίσθη σοβαρά από νάρκη. Τον έφεραν σε κακά χάλια στην κλινική. Μέσα στο χειρουργείον ήσαν παρόντες Γερμανοί νοσοκόμοι και αξιωματικοί προς παρακολούθησίν μας. Στην αρχή της ναρκώσεως έχασε το κοντρόλ των σκέψεών τους και **άρχισε ένα μακροσκελές υβρεολόγιον κατά του Χίτλερ, ονομάζοντάς τον Scheisshitler, δηλαδή σκατο-Χίτλερ,** και πολλά άλλα ενάντια του πολέμου, τα οποία αν ήρχοντο εις γνώσιν των γερμανικών αρχών θα κατεδικάζετο εις θάνατον".*

VI-I-I-I-I-I-I-I-I-I-I-I-I-I-I-I-I-I-I-I-I-I-I-VA
ITA-A-A-A-A-A-A-A-A-A-A-A-A-LIA

Italy is ecstatic, Germany is proud, and the rest of the soccer world is in trouble. Actually, so is Italian soccer, but at least the Azzurri have their fourth World Cup championship to celebrate. As 2006 is declared the year of Italy, four of Serie A's most formidable teams, with 13 of the 23 national team players, are facing demotion in a match-fixing scandal. That the Italians brought home the trophy in such stressful circumstances is laudable. Also admirable is Germany's response to staging the most popular event in sports. The hosts made it a month-long Oktoberfest for the fans: no fighting, lots of fun. Too bad the soccer didn't live up to those standards. This World Cup set a record for cautions with 345 yellow cards, a 27 per cent jump from 2002, and an astounding 28 red cards. The lasting image of Germany 2006 will not be Azzurri players doing an impromptu Tarantella on the trophy stand, but France captain Zinedine Zidane turning his final act before retirement into pure thuggery. Fabio Grosso's winning penalty kick in the final was overshadowed by Zidane's head butt to the chest of Marco Materazzi in the 110th minute. And this from the man named outstanding player of the tournament, a three-time world player of the year.

Whether or not he was called a terrorist and his mother and sister insulted, Zidane's actions illustrate much of what is ailing international soccer. While the World Cup should be the ultimate showcase for the sport, this year it pointed out everything that needs to be changed before South Africa 2010. For one, sportsmanship is almost nonexistent after kick-off. For all the pageantry before games, the calls to end racism, the shaking of hands by opponents and the exchanging of gifts, once the whistle blows, players ignore the rules. They dive at the slightest touch, seeking fouls and cautions for the opposition. They tug on shirts or shorts. The elbows fly. Cleats come up on tackles. As often as not in this World Cup, they got away with it. The problem with cracking down on such shenanigans was obvious to players, coaches and fans in Germany: Referee crews couldn't keep up with the pace of the game. That led to inconsistent officiating at best. When officials are handing out penalty kicks for obvious dives and three yellow cards to one player in a match, the veracity of the World Cup is challenged.

FIFA must also deal with the length of the international schedule, which can ravage the World Cup. Players are exhausted from the long, difficult club seasons and the various tournaments. Many enter the sport's premier event running on fumes. Of the final eight games, fewer than half delivered compelling soccer. The most important one, the final, was sloppy, unimaginative and often dull. What chance does the World Cup have to provide a great show on the field when the three critical ingredients - fair play, creativity and proper officiating - disappear? FIFA has nearly four years to address the issues that plagued this World Cup. If national leagues balk at a reduction of games leading into a World Cup year, FIFA can afford to compensate them, using some of its multibillion-dollar television rights fees. To improve refereeing, FIFA might need to get radical, perhaps going to the two-referee system that has worked so well in the NHL. More officiating clinics would help, too, in upgrading the level of consistency. For now, hats off to our Italian friends. *(CP)*

ITALIAN SOCCER SCANDAL VERDICT DELIVERED

A week after winning the World Cup, Italy is mourning the biggest blow to national football in decades after top clubs were ousted from the elite league for match-fixing. An Italian sports tribunal delivered the verdicts, punishing Italy's most successful team Juventus, by taking away its championship standing the last two years, and with relegation to Italy's second-tier Serie B along with Fiorentina and Lazio. The fourth club involved, AC Milan, owned by former PM Silvio Berlusconi, was also heavily penalized, starting next season's Serie A campaign minus 15 points. As teams prepare their appeals, the country braced for a likely exodus of prized players such as World Cup captain Fabio Cannavaro and goalkeeper Gianluigi Buffon. Even Italy's Justice Minister Clemente Mastella weighed in against the verdict, saying it mostly punished fans.

Many fans and officials, however, said tough justice was needed to purge the sport of chronic corruption. Current PM Romano Prodi said that those guilty "have to pay, even if we are world champions". The scandal broke in May with the publication of intercepted telephone conversations between a former Juventus official and Italian football authorities discussing refereeing appointments. As well as the clubs, the tribunal barred a number of club officials from the game for varying periods. The demotion of Juventus, Lazio and Fiorentina is certain to prompt a transfer merry-go-round across Europe. Juventus had eight players involved in the World Cup final and few, if any, will be expected to stay with the Turin club and start next season in Serie B. The appeals process has to completed by July 25 - the deadline for the Italian football federation to submit its list of teams for next season's Champions League. *(AP)*

LATEST WORLD SOCCER RATINGS

World Cup winners Italy have soared 11 places to second in the latest FIFA rankings although 2002 champions Brazil held on to top spot despite losing in the quarter-finals in Germany. France, beaten on penalties by Italy in the Mondial final, rose four places to fourth while Argentina, knocked out in the quarter-finals, are up six places in third. Germany were also big movers, rising 10 places to ninth - their first top 10 placing for more than two years - after reaching the semi-finals. The first post-World Cup rankings were based on new criteria with more consideration taken of the importance of the match and the strength of opponents. The previous ranking system had long been criticized and was not helped by the first-round exits of the then second-ranked Czech Republic and fifth-rated United States in Germany. By the way, Greece has been down rated to 32 and Canada has shot up to 54. *(FIFA)*

FIFA LIFTS GREEK SOCCER BAND

The problem plaguing the relation between the Hellenic Football Federation (HFF) and FIFA was settled last week. FIFA reversed its decision to bar Greek football clubs from all international competitions after the Greek Parliament voted in favor of an amendment to a controversial sports law. Therefore, all Greek football clubs will take part in international soccer competitions without a hitch. Shortly after FIFA reversed its decision, Deputy Sports Minister Giorgos Orfanos voiced his conviction that the climate created will be reversed too when Greeks realize that a new era is dawning thanks to the new law. Answering questions on the revised sports law, as well as the problem with FIFA, Orfanos stated, "We ratified everything that we had agreed with FIFA." When asked whether FIFA respects Greece, he argued, "All the talks between us were held with respect from both sides. We did everything that was necessary. We have already sent FIFA and UEFA the amended law. According to our information, the procedures necessary to officially receive the decision we are waiting for are underway." When the Minister was asked to comment on the taste this story left to him, he underlined, "There is so much that I want to say, yet this is not the right time to do so."

With regard to the fuss stirred up, Orfanos stated, "I have come to realize that the Greek people have a different opinion compared to that appeared on paper covers, and allow me to say so with respect to the reporters." When asked whether the Greeks regained their trust in the Greek football, he answered, "Where Greek football stands has been pretty clear. Conquering the EURO 2004 was a success of the Greek national team. But now we are talking about the structure of the football federation. We are establishing new structures for professional football and professional sports in general, aimed at strengthening and supporting the weakest teams of all national divisions, so that championships can turn more competitive and the governing bodies of the teams shoulder their responsibilities when it comes to violence phenomena, doping cases and all the problems we come up against. This is what the law is about." Touching on agreement brokered with the Greek FCs, George Orfanos underlined, "Each member of the HFF, no matter the division, is entitled to ask for a special audit. Everyone agreed on that. As I have already mentioned, we are at the threshold of a new era. We will see its results in practice. But they are definitely going to be better, for it seems that the owners of FCs have understood that do-

Continued on page 68

ΤΑΛΑΙΠΩΡΙΑ ΚΑΝΑΔΩΝ ΣΤΟ ΛΙΒΑΝΟ

ΟΙΚΟΓΕΝΕΙΑ ΜΟΝΤΡΕΑΛΙΤΩΝ ΜΕΤΑΞΥ ΤΩΝ ΘΥΜΑΤΩΝ

Συνέχεια από σελ 1

Σύμφωνα με πληροφορίες που μεταδίδονται από την φλεγόμενη Βηρυτό, 800 Καναδοί βρίσκονταν κοντά στην παραλία έξω από αίθουσα θεάτρου κοντά στο λιμάνι, άλλοι 800 βρίσκονταν εντός της αίθουσας και χιλιάδες άλλοι βρίσκονταν σε διάφορα μέρη της χώρας και φρόντιζαν με κάθε μέτρο να πάνε στο λιμάνι προκειμένου να εγκαταλείψουν και αυτοί την χώρα.

Μέχρι την Πέμπτη το απόγευμα (ώρα Λιβάνου) 1000 Καναδοί είχαν εγκαταλείψει την Βηρυτό, ενώ 1600 παρέμεναν ελπίζοντας ότι σύντομα θα ερχόταν και η δική τους σειρά.

Για εκείνους όμως που περίμεναν με αγωνία να φύγουν από το λιμάνι, κάθε λεπτό που περνούσε αύξανε την ταλαιπωρία τους και προκαλούσε μεγαλύτερη ανησυχία και εκνευρισμό.

«Συνήθιζα να λέω με υπερηφάνεια, ότι είμαι Λιβανέζα και Καναδή. Δεν μπορώ να το επαναλαμβάνω αυτό πλέον καθώς βλέπω τα παιδιά μου να ταλαιπωρούνται υπό τον ήλιο», δήλωνε στους δημοσιογράφους μία από τις πολλές γυναίκες που περίμεναν το καράβι που θα πήγαινε να τους παραλάβει και να τους μεταφέρει αρχικά στην Κύπρο και κατόπιν στον Καναδά.

Ηταν και αυτή μία από τους εκατοντάδες Καναδούς που βρέθηκαν αποκλεισμένοι στον Νότιο Λίβανο, όπου γέφυρες, δρόμοι, αποθήκες και συγκοινωνιακοί κόμβοι δέχονταν τον άγριο βομβαρδισμό της αεροπορίας του Ισραήλ.

Ως εκ τούτου, κινδυνεύοντας την ζωή τους, έπρεπε να περάσουν από παρακαμπτηρίους δρομίσκους για να φτάσουν στο λιμάνι της Βηρυτού όπου μια διαφορετική οδύσσεια τους περίμενε.

Πρέπει να σημειωθεί ότι η αργοπορία στην εξυπηρέτηση των Καναδών είχε παρατηρηθεί ευθύς εξ αρχής, αφού πολλοί από αυτούς είχαν δηλώσει την επιθυμία τους να φύγουν από την πρώτη ημέρα που δέχτηκε την επίθεση ο Λίβανος (12 Ιουλίου).

Λόγω των κινδύνων που επικρατούσαν πολλοί από αυτούς, για να φτάσουν στο λιμάνι της Βηρυτού, εκτός των άλλων ταλαιπωριών, είχαν υποχρεωθεί να καταβάλουν υπερβολικά ποσά.

Οπωσδήποτε η κριτική που δεχόταν η καναδική κυβέρνηση ήταν σκληρή, αλλά δεν μπορούσαν να κάνουν και περισσότερα οι υπεύθυνοι που είχαν αναλάβει να φροντίσουν για την μεταφορά των χιλιάδων Καναδών που είχαν την ατυχία να βρεθούν στον εμπόλεμο Λίβανο.

Σύμφωνα με τους υπολογισμούς πολλών οι Καναδοί που ήσαν στον Λίβανο την ημέρα που ξέσπασε η επίθεση ήταν μεταξύ τριάντα και πενήντα χιλιάδων. Οι περισσότεροι από αυτούς ήθελαν να εγκαταλείψουν όσο το δυνατόν γρηγορώτερα την χώρα.

Πάντως σε μια χειρονομία, που έδειχνε το ενδιαφέρον του για το δράμα των Καναδών που βρέθηκαν στην εμπόλεμη ζώνη, ο Καναδός πρωθυπουργός Στήβεν Χάρπερ, από τη Γαλλία που ήταν, πήγε στην Κύπρο, προκειμένου το πρωθυπουργικό αεροπλάνο να παραλάβει 120 περίπου Καναδούς και να τους φέρει μια ώρα γρηγορώτερα στον Καναδά.

Νομίζω ότι αν λάβουμε υπ' όψη μας την πολυσύνθετη κατάσταση που επικρατεί εκεί, η κριτική που γίνεται είναι αναπόφευκτη, δήλωσε ο Καναδός πρωθυπουργός κ. Χάρπερ, που πρόσθεσε ότι, με οποιονδήποτε τρόπο μπορούμε, πρέπει να κάνουμε περισσότερα από μια συμβολική χειρονομία.

Μεταξύ των θυμάτων των βομβαρδισμών, συγκαταλέγονται και οκτώ Καναδοί Λιβανικής καταγωγής, που ήσαν μέλη οικογένειας που ζούσε στο Μοντρεάλ.

Σύμφωνα με τις δηλώσεις των Καναδών υπευθύνων αρχικά είχαν ναυλωθεί επτά πλοία για την μεταφορά των Καναδών. Για διαφόρους λόγους, δεν μπόρεσαν να συμμετάσχουν αμέσως στην μεταφορά των Καναδών και έτσι ταλαιπωρήθηκαν περισσότερο, οι ήδη ταλαιπωρημένοι από τον πόλεμο Καναδοί.

Θα πρέπει να σημειώσουμε ότι ανάλογα παράπονα, για αργοπορία στην απομάκρυνσή τους από τον Λίβανο, ακούστηκαν και από τουρίστες άλλων εθνικοτήτων. Και μπορεί τα παράπονα να ήταν δίκαια, αλλά όταν γίνεται πόλεμος....

Jimmy Vathis, Eng
Μηχανικός - Engineer
Member O.I.Q A.I.B.Q

Mount Royal
Mont Royal
CONSULTANTS

Μην αγοράζετε τα προβλήματα άλλων

*Έλεγχος οικοδομών
*Μηχανικοί Υποδομής
*Building inspections
*Structural Engineers

Είμαι στην διάθεσή σας για μια εκτίμηση του ακινήτου που θέλετε να αγοράσετε

(514) 961-9444 (514) 342-3454
Email: mountroyal_consultants@hotmail.com
2220 Pitt road, Mount-Royal, Quebec, H4P 1Z5

ΔΙΑΒΑΖΕΤΕ ΚΑΙ ΔΙΑΔΙΔΕΤΕ ΤΟ
ΒΗΜΑ
www.BHMA.net

ΑΝΑΚΟΙΝΩΣΗ

Το τμήμα των Κοινωνικών Υπηρεσιών της Ελληνικής Κοινότητος Μόντρεαλ σε συνεργασία με το Σύλλογο Ηλικιωμένων «ΕΥΑΓΓΕΛΙΣΜΟΣ» και το εθελοντικό προσωπικό, διοργανώνουν τριήμερο

ΣΟΥΒΛΑΚΙ Φέστιβαλ

στις 28, 29, και 30 Ιουλίου 2006

στο παρκάκι του Συλλόγου 821 Ogilvy.

Ελάτε να διασκεδάσετε μαζί μας, και γευθείτε το νοστιμότατο σουβλάκι που θα ετοιμάσουμε για σας.

Συγχρόνως, *γίνεστε αρωγοί στην προσπάθειά μας να συγκεντρώσουμε λίγα χρήματα για να βοηθήσουμε τα προγράμματα των Κοινωνικών Υπηρεσιών της Ελληνικής Κοινότητας Μόντρεα και του Συλλόγου «Ευαγγελισμός».*

Ραντεβού λοιπόν στο 821 OGILVY
Στις 28, 29, και 30 ΙΟΥΛΙΟΥ 2006

Jasko Moshonas Ouimet Inc

·Το Νεκροπομπείο Jasko Μοσχονάς Ouimet Inc. επί 40 χρόνια προσφέρει με σεβασμό και συνέπεια, τις υπηρεσίες του στη εκλεκτή πελατεία του Μοντρεάλ και των περιχώρων

·Είμεθα το μοναδικό Ορθόδοξο Νεκροπομπείο στον Καναδά, και μιλάμε Ελληνικά και τέσσερις Ευρωπαϊκές γλώσσες καθώς και Αραβικά.

·Προσφέρομε γρήγορη και άψογη εξυπηρέτηση στη γλώσσα σας με σεβασμό ακόμα και στην μικρότερη λεπτομέρεια.

·Οι τιμές μας είναι πολύ λογικές, και σας παρέχουμε την ευχέρεια να διαλέξετε την κηδεία που ταιριάζει στα αγαπημένα σας πρόσωπα και πάντα με σεβασμό, διακριτικότητα και απόλυτη εχεμύθεια. Η τιμή με το φέρετρο αρχίζει από $4.975 με τους φόρους

·Για πληροφορίες, παρακαλούμε όπως επικοινωνείτε με τον Διευθύνοντα Σύμβουλο κ. Θωμά Χριστοδουλίδη, ή τον Διευθυντή κ, John A. Jasko στον αριθμό (514) 271-1212.
·Συνεργαζόμεθα με το Cote-des-Neiges Cemetery
·Εχουμε πρόγραμμα για Προ σχεδιασμό κηδειών (Pre-arrangement)
·Φροντίζουμε για την μεταφορά των αγαπημένων σας στην Ελλάδα, καθώς και από την Ελλάδα, ή οπουδήποτε αλλού επιθυμείτε.

ΟΙ ΤΙΜΕΣ ΜΑΣ ΕΙΝΑΙ ΣΥΝΑΓΩΝΙΣΙΜΕΣ
ΤΗΛΕΦΩΝΕΙΣΤΕ ή ΕΠΙΣΚΦΘΕΙΤΕ ΜΑΣ ΚΑΙ ΘΑ ΤΟ ΔΙΑΠΙΣΤΩΣΕΤΕ!

Για την καλύτερη εξυπηρέτησή σας:
693 Jean Talon W.
Montreal · H3N 1S1
(514) 271-1212
Άνετο πάρκιν στο πίσω μέρος του Νεκροπομπείου

RED MILL MOTEL
www.redmillmotel.com
793 Main St., Route 28, South Yarmouth, Massachusetts, USA 02664 • 1-508-398-5583
Για αξέχαστες διακοπές στο
Cape Cod
Για αξέχαστες διακοπές στο CAPE COD, επισκεφτείτε το Red Mill Motel. Βρισκόμαστε σε απόσταση περιπάτου από την θάλασσα. Διαθέτουμε μιά από τις μεγαλύτερες εξωτερικές πισίνες της περιοχής, χώρους για picnic με ψισταριές και **δωρεάν** Continental Breakfast.
Όλα τα δωμάτια διαθέτουν 2 full size κρεββάτια, ψυγεία, έγχρωμες τηλεοράσεις με cable, remote control, air condition και τηλέφωνα.
Σε απόσταση περιπάτου από το Red Mill Motel, βρίσκονται, καταστήματα, εστιατόρια κοντά σε καταρράκτες, mini-golf.
Διατίθονται και δωμάτια για μη καπνιστές, καθώς και πολλές άλλες διευκολύνσεις. Διαθέτουμε και δωμάτια με κουζίνα
Για παιδιά κάτω των 14 ετών η διαμονή είναι δωρεάν.
Για πληροφορίες, ή για να κλείστε θέσεις τηλεφωνήστε στο
1-888-298-5583 (τα τηλεφωνήματα παρέχονται δωρεάν)
και ζητείστε τον George ή την Laura Mitrokostas
Ειδικές τιμές στα μέλη της CAA και της AAA
Διαθέτουμε και δωμάτια με κουζίνες

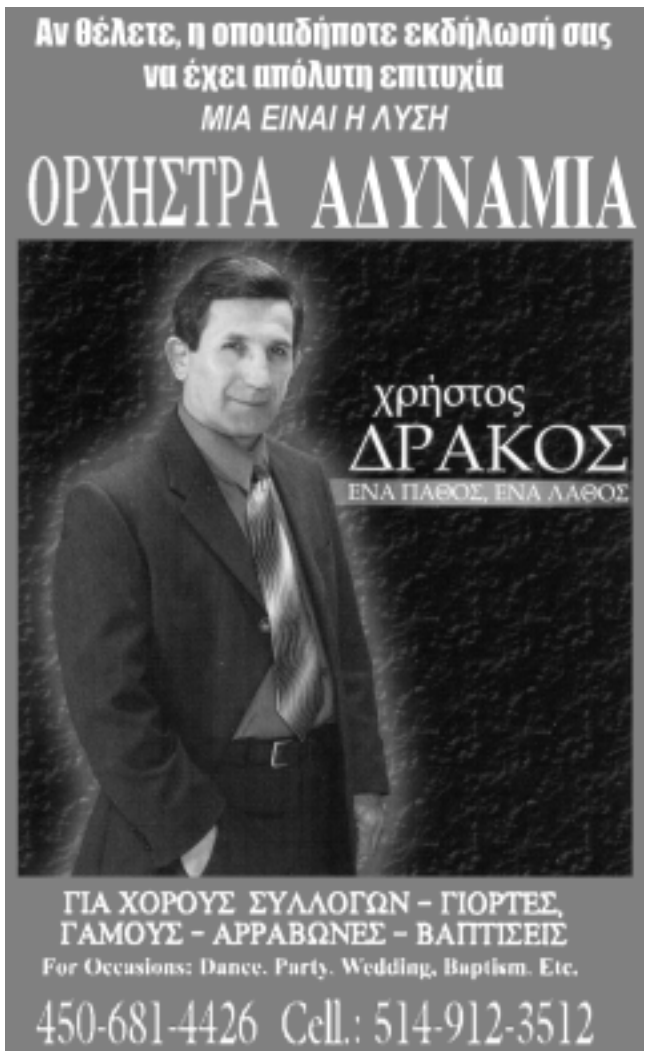

Μνήμες του Αττίλα

Επέτειος για τα 32 χρόνια διαίρεσης και κατοχής στην Κύπρο

ΑΠΕ Λευκωσία Συμπληρώνονται σήμερα, Πέμπτη 20 Ιουλίου 2006, 32 χρόνια από την τουρκική εισβολή και τη συνεχιζόμενη κατοχή του βορείου τμήματος της Κύπρου.

Στην μία πλευρά της νήσου τελούνται μνημόσυνα για τους πεσόντες του Αττίλα και δεήσεις για την ελευθερία της Κύπρου και τη διακρίβωση της τύχης των αγνοουμένων, ενώ στην άλλη πραγματοποιούνται πανηγυρικές εκδηλώσεις, οι οποίες κορυφώνονται με στρατιωτική παρέλαση, παρουσία του Τούρκου πρωθυπουργού Ταγίπ Ερντογάν.

Ο κ. Ερντογάν, μεταξύ άλλων, δήλωσε ότι η Τουρκία θα συνεχίσει να υποστηρίζει τη «Β.Κύπρο», δεν πρόκειται να αναγνωρίσει την Κυπριακή Δημοκρατία ή να ανοίξει τα λιμάνια και τα αεροδρόμιά της.

Απαντώντας, ο πρόεδρος της Κυπριακής Δημοκρατίας Τάσσος Παπαδόπουλος χαρακτήρισε παράνομη και προκλητική την παρουσία του κ. Ερντογάν στις εκδηλώσεις στα Κατεχόμενα.

Ο υφυπουργός Εξωτερικών Θεόδωρος Κασσίμης εκπροσώπησε την ελληνική κυβέρνηση στη δέηση που τελέστηκε από τον Τοποτηρητή του Αρχιεπισκοπικού Θρόνου, Μητροπολίτη Πάφου Χρυσόστομο.

Νωρίτερα, ο κ. Κασσίμης κατέθεσε στεφάνι στη μνήμη των πεσόντων κατά την τουρκική εισβολή αξιωματικών και οπλιτών από την Ελλάδα και την Κύπρο, κατά το μνημόσυνο που τελέστηκε στο στρατιωτικό Κοιμητήριο της Μακεδονίτισσας, στη Λευκωσία.

Με τις δηλώσεις του, ο κ. Κασσίμης υπογράμμισε ότι Κύπρος και Ελλάδα αποτελούν παράγοντες σταθερότητας και συνεργασίας στην περιοχή της Μεσογείου. Η Κύπρος, ταλαιπωρημένη η ίδια, πρώτη έδωσε χείρα βοηθείας σε όλους, όσοι εγκαταλείπουν το Λίβανο, επισήμανε.

Από το προκεχωρημένο φυλάκιο Ψιλή Αμμο στη Σάμο, ο πρόεδρος του ΠΑΣΟΚ Γ.Παπανδρέου τόνισε: «Εδώ και 32 χρόνια εργαζόμαστε για μια ελεύθερη Κύπρο, που θα είναι ενωμένη και θα μπορούν Ελληνοκύπριοι και Τουρκοκύπριοι να ζουν μαζί, χωρίς κάποιο τείχος να τους χωρίζει. Δουλεύουμε σκληρά για να διαμορφώσουμε μια πορεία που θα εμπεδώνει τα δικαιώματά μας στην ειρήνη, ώστε ο ιδρώτας του λαού να μπορεί να επενδυθεί σε ειρηνικούς σκοπούς».

Παράλληλα, ο κ. Παπανδρέου διαμήνυσε στην Τουρκία ότι για να ενταχθεί στην ευρωπαϊκή οικογένεια, θα «πρέπει να ανταποκριθεί στις υποχρεώσεις καλής γειτονίας και σεβασμού του διεθνούς δικαίου και απέναντι στην Κύπρο για να μπορούμε να ζούμε ειρηνικά, με συνεργασία και προοπτική οικονομικής ανάπτυξης και φιλίας».

Μετά τη συνάντηση που είχε με τον πρωθυπουργό Κ.Καραμανλή, στο Μέγαρο Μαξίμου, ο πρόεδρος του ΔΗΣΥ Ν.Αναστασιάδης εξέφρασε τη λύπη του για την επέτειο και επισήμανε πως «προβληματίζει και πρέπει να προβληματίζει τον κάθε Έλληνα είναι μέχρι πότε θα συνεχίσει αυτή η απαράδεκτη κατάσταση. Γι' αυτό και, ίσως σημαδιακά σήμερα, ανέπτυξα κάποιους προβληματισμούς και ανησυχίες προς τον Έλληνα πρωθυπουργό, ο οποίος πάντοτε με κατανόηση ακούει τις απόψεις και, ακολουθώντας την πολιτική στήριξης των θέσεων της ελληνοκυπριακής πλευράς, εκεί και όπου το ζητήσουμε, πράττει ό,τι είναι δυνατόν».

Την ίδια ώρα ο Τούρκος πρωθυπουργός Ταγίπ Ερντογάν εκτόξευε από τα Κατεχόμενα κατηγορίες εναντίον της Ευρωπαϊκής Ένωσης για τη στάση της έναντι των Τουρκοκυπρίων και προειδοποιούσε ότι «η Τουρκία επιμένει ότι δεν θα γίνει κανένας συμβιβασμός με την Κύπρο, αν δεν τερματιστεί το εμπάργκο εναντίον των τουρκοκυπρίων».

news.in.gr, με πληροφορίες από ΑΠΕ, ΜΠΕ

Εμμένουν στις θέσεις τους Χωρίς αποτέλεσμα ένας ακόμα γύρος διαπραγματεύσεων για το Κόσοβο

Βελιγράδι Χωρίς αποτέλεσμα έληξε και ο όγδοος γύρος των διαπραγματεύσεων μεταξύ Βελιγραδίου και Πρίστινας για την αποκέντρωση στο Κόσοβο, όπως άλλωστε και οι προηγούμενοι επτά.

Οι συνομιλίες της Βιέννης που διεξάγονται υπό την αιγίδα των Ηνωμένων Εθνών δεν κατάφεραν να φέρουν τις δυο πλευρές σε συμφωνία σε ό,τι αφορά στα κριτήρια ή τον αριθμό των νέων δήμων με σερβική πλειοψηφία.

Σύμφωνα με τον προεδρεύοντα του όγδοου γύρου των συνομιλιών, ειδικό σε θέματα αποκέντρωσης του Γραφείου του Ειδικού Απεσταλμένου του ΓΓ του ΟΗΕ για τις συνομιλίες (UNOSEK) Μπέρνχαρντ Σλάγκεκ, οι διαπραγματεύσεις αυτή τη φορά διεξήχθησαν με διαφορετικό τρόπο: διεθνείς διαμεσολαβητές συνομίλησαν πρώτα ξεχωριστά με τις αντιπροσωπείες του Βελιγραδίου και της Πρίστινας και στη συνέχεια υπήρξε μια σύντομη κοινή συνεδρίαση.

Η συνεδρίαση που έγινε την Τετάρτη κατέδειξε τις διαφορετικές απόψεις που υπάρχουν σε διάφορους τομείς μεταξύ των δυο πλευρών και βοήθησε στην καταγραφή αυτών, διευκρίνισε ο κ. Σλάγκεκ και επισήμανε πως το Βελιγράδι εστιάζει σε θέματα αρμοδιοτήτων, ενώ η Πρίστινα θεωρεί την ασύμμετρη αποκέντρωση ως το βασικό πρόβλημα της όλης διαδικασίας.

Σε ό,τι αφορά την κατανομή των νέων δήμων, η Πρίστινα παρουσίασε νέα πρόταση, η οποία προβλέπει την δημιουργία δυο νέων δήμων- Πάτρες και Κλοκότ- και η οποία χαιρετίστηκε από το UNOSEK.

Από την πλευρά του, το Βελιγράδι δεν έδειξε καμιά ευελιξία αναφορικά με τους δήμους που ανταποκρίνονται στα στάνταρτ που έχουν τεθεί, αλλά εμφανίστηκε έτοιμο για συμβιβασμό σε ό,τι αφορά τους δήμους που δεν πληρούν αυτά τα κριτήρια.

Σύμφωνα με τον κ. Σλάγκεκ, η αντιπροσωπεία του Βελιγραδίου ζήτησε μικρότερο αριθμό δήμων, ενώ οι δυο πλευρές κατέληξαν σε συμφωνία η επόμενη συνάντηση για την αποκέντρωση να πραγματοποιηθεί στις 24 Ιουλίου, οπότε αναμένεται να πραγματοποιηθεί και η συνάντηση κορυφής Βελιγραδίου - Πρίστινας.

ΜΕΤΑΤΡΕΠΟΥΜΕ

VIDEO to DVD
Hi8 - DV to DVD

$15

DVD to DVD

PAL → NTSC
Greece Canada

NTSC → PAL
Canada Greece

WE TRANSFER

514 824-1597

GARAGE DELPHI INC.

Ιδιοκτήτης: George Paloukis

450 682-1913

Fuel Injection Service
$49.99

Αλλαγή λαδιών
AGIP με φίλτρο και γράσα
$19.99

Καθαρισμός Ψυγείου και Ανανέωση
ANTI-FREEZE
$35.99

Αλλαγή τροχών,
ζυγοστάθμιση $35

725 CURE-LABELLE, CHOMEDEY, LAVAL

THE SPECIALIST

Μεταχειρισμένα Αυτοκίνητα πολυτελείας
PRE-OWNED LUXURY AUTOMOBILES

LUCIANI
www.lucianiacura.com
4000 Jean- Talon, West,
Montreal, Que

Ειδικευόμεθα σε Αυτοκίνητα Acura και Infiniti
Στην διάθεσή σας Αυτοκίνητα ποιότητας

ACURA INFINITI

Specializing in Acura and Infiniti
Quality, best chosen automobiles in stock

Terry Dimitroulas
(514) 737-2532

MARATHON RENT A CAR

Νίκος Βόγκλης

Από το 1967 έχουμε δημιουργήσει σχέσεις φιλίας
και συνεργασίας με την ομογένεια
ΛΑΚΩΝΙΚΕΣ ΤΙΜΕΣ !!!
ΠΑΡΑΛΛΑΒΗ ΚΑΙ ΠΑΡΑΔΟΣΗ ΣΤΟ ΑΕΡΟΔΡΟΜΙΟ
FULL INSURANCE – UNLIMITED KM

Πλήρης ασφάλεια, απεριόριστα χιλιόμετρα
ΑΥΤΟΚΙΝΗΤΑ ΑΥΤΟΜΑΤΑ
ΤΗΛ. 210 88 24 186
24ωρη εξυπηρέτηση mobile 6945 707087

LES IMMEUBLES
ATHENS REALTIES INC.
Courtier Immobilier Agréé
489Jean Talon W., Montreal
Tel.: 514-270-4103 Fax: 514-279-8245
CHARALABOS (BOBBY) MOSCHONAS
Agent Immobilier Affilié-Affiliated
514-867-2388

1) RESTAURANT: 110 καθισμάτων, μοναχικό κτήριο με parking, πρόσφατα ανακαινισμένο – προϋπολογισμένα κέρδη άνω των 225,000 ετησίως – 600,000 – προκαταβολή 280,000

2) RESTAURANT. Μοναδική ευκαιρία στο **KINGSTON ONT**. Μικρή προκαταβολή. Καλά κέρδη.

3) RESTAURANT 120 καθισμάτων, οικόπεδο 18.500 τ.π. από hwy 640 W, 5 λεπτά, ίδιος ιδιοκτήτης, 16 χρόνια, Restaurant, κτήριο (διαμερίσματα άνωθεν) και οικόπεδο όλα σε τιμή ευκαιρίας. **ΤΟΠΟΘΕΣΙΑ ΠΑΝΟΡΑΜΑ**

4) RESTAURANT καλοχτισμένο και αναγνωρισμένο επί 20 χρόνια, 186 καθισμάτων και 85 Terrace, μεγάλο οικόπεδο για Parking. Εισπράξεις $1.600.000 με προοπτική να περάσει τα $2.000.000. Τιμή $700.000, προκαταβολή $300.000. Πωλείται με ή χωρίς το ακίνητο. Πολύ καλά κέρδη.

5) RESTAURANT – BAR, 245 καθισμάτων, εισπράξεις 900.000 και από lotto 105,000 (no delivery), ζητά 385,000

6) ΝΟΤΙΑ ΑΚΤΗ PIZZA-DELI, πωλήσεις άνω των 650,000, χαμηλό ενοίκιο - $195,000

7. Αναγνωρισμένο **DELI-RESTAURANT** και **TERRACE.** Προϋπολογισμένες εισπράξεις $1.500.000. $495.000 με $240.000 προκαταβολή. Χωρίς Deliverry.

Έχουμε πελάτες για την ασφαλή αγορά ή πώληση του εστιατορίου σας.
Η 33χρονη πείρα μας, σας εγγυάται ότι το καλύτερο

IGLOO Refrigeration Ltd

CANADIAN MANUFACTURER OF REFRIGERATION EQUIPMENT

BEST QUALITY AT LOWEST PRICES

WHOLESALE TO PUBLIC

(SALE TILL JULY 31, 2006 OR UNTIL QUANTITIES LAST)

CONTACT YOUR FOOD EQUIPMENT DEALER or Visit our showroom at:

CALL: 514.344.5555 TOLL FREE: 1-(866)-804-4566 8355 CH.MONTVIEW, MONT-ROYAL, MONTREAL, QC, H4P 2L9

CHECK US ON THE WEB: www.igloorefrigeration.com

CURVED GLASS PASTRY CASE - DRY

4 FEET STAINLESS STEEL FINISH - ONLY $ 3,999.00
4 FEET WOOD FINISH - ONLY $ 3,799.00
4 FEET PAINTED WHITE - ONLY $ 3,499.00
4 FEET PAINTED BLACK - ONLY $ 3,499.00

SNEEZE GUARD
CURVED GLASS COUNTER TOP MULTI-USE DRY DISPLAY

4 FEET - ONLY $ 450.00

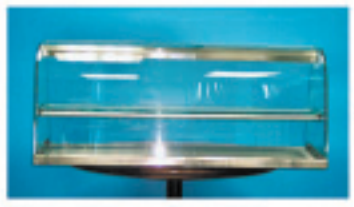

6 FEET - ONLY $ 600.00

MULTI-USE CASE – REFRIGERATED MEAT, CHEESE, FISH, DELI AND SUSHI

- Curved European style front glass
- Granite work counter
- Interior lighting
- Additional refrigerated under-shelf storage cabinet
- ABS sides - (off-white)
- Painted white front and base
- Front bumper (grey)

- Digital temperature display
- Gravity cooling system
- Automatic defrost cycle
- Automatic condensation disposal
- Front glass defogging system
- Environment friendly R134a or R404A

3 FEET - ONLY $ 2,900.00
4 FEET - ONLY $ 3,300.00
5 FEET - ONLY $ 3,700.00

6 FEET - ONLY $ 4,100.00
8 FEET - ONLY $ 4,500.00

CURVED GLASS REFRIGERATED PASTRY CASE

- Curved European style front glass
- Adjustable sloping shelves
- Self contained
- Forced air cooling
- Temperature range: 0 °C and up
- Automatic defrost cycle
- Automatic condensation disposal
- Environment friendly R 134 a

BEST BUY ITEMS

4 FEET STAINLESS STEEL FINISH - ONLY $ 4,899.00
4 FEET WOOD FINISH - ONLY $ 4,599.00
4 FEET PAINTED WHITE - ONLY $ 4,299.00
4 FEET PAINTED BLACK - ONLY $ 4,299.00

yak®

6¢ το λεπτό Ελλάδα

3.5¢ a minute Canada & USA

Υπογράψτε μαζί μας σήμερα!
Τηλεφωνείστε: 1-800-490-7235
Επισκεφθείτε μας στο: www.yak.ca

NEO yakLongDistance™

Μπείτε στο πρόγραμμα yakLongDistance σήμερα και όλα τα υπεραστικά σας τηλεφωνήματα θα χρεώνονται από την yak στις χαμηλότερες μας τιμές!

yakCell®

Γράψτε τα κινητά σας τηλέφωνα στο πρόγραμμα yakCell για να εξασφαλίσετε και από τα κινητά σας τηλέφωνα τις ίδιες χαμηλές υπεραστικές τιμές!

yakCallingCard™

Παραγγείλετε σήμερα την κάρτα yakCallingCard και χρησιμοποιείστε την για να εξοικονομείτε σε κάθε υπεραστικό σας τηλεφώνημα που κάνετε από τον Καναδά και τις ΗΠΑ!

- ✓ Με τις χαμηλότερες τιμές yak στα υπεραστικά
- ✓ Χωρίς κρυφές χρεώσεις
- ✓ Χωρίς χρέωση στο network
- ✓ Χωρίς minimums χρεώσεις
- ✓ Δωρεάν e-billing ($1.95 ταχυδρομική μηνιαία χρέωση)
- ✓ Πάντοτε υψηλής ποιότητας σύνδεση
- ✓ Οι τιμές ισχύουν 24/7/365

Αυστραλία	6¢	Γερμανία	5¢
Κύπρος	15¢	Ιταλία	5¢
Γαλλία	5¢	Μεγάλη Βρετανία	5¢

Rates are effective 14-Jul-06 and subject to change without notice. Calls to cellular phones in some international destinations or special country code terminations (institutions such as army bases, universities, hospitals, banks & government offices) may be billed at a higher rate. Yak Long Distance applies to wire lines PIC'ed to Yak and is available in Canada only. Yak Cell service is currently available in most major cities in Canada only. Yak Calling Card local access numbers are available in most major cities in Canada only. A surcharge applies for calls made from other locations. Additional restrictions may apply. Please visit www.yak.ca for further information.

NASDAQ: YAKC

LAVAL Auto PLUS

450-625-0777

289 boul Curé-Labelle, Laval, Το Πρώτο Βορείως του 440 Highway

www.lavalautoplus.com

Δημήτρης Αντωνιάδης ιδιοκτήτης

Νίκος Ρούμπας

ΠΛΗΡΗΣ ΔΙΑΦΑΝΕΙΑ !

2002 MAZDA PROTÉGÉ L.X, 0$ προκαταβολή

$34 /εβδ. $8980

αυτόματο, AM/FM/CD-Stereo, μόνο 54,000 χιλ, υπόλοιπο της εγγυήσεως της Mazda, 5 χρόνια – 100,000 χιλ

2001 TOYOTA ECHO 0$ προκαταβολή

$34 /εβδ. $8980

αυτόματο, κλιματισμός, AM/FM/CD, 45,000 χιλ, 4κίλοντρο, 1.5λίτρα, υπόλοιπο της εγγυήσεως, 5 χρόνια – 100,000 χιλ

2002 CHRYSLER SEBRING L.X. 0$ προκαταβολή

$34 /εβδ. $8980

6κίλοντρο, 2.7λίτρα, 69,000 χιλ, κλιματισμός – CD, πλήρως εξοπλισμένο, σε κατάσταση A-1, υπόλοιπο της εγγυήσεως της Chrysler, 5 χρόνια – 100,000 χιλ

2002 HONDA CIVIC L.X.G 0$ προκαταβολή

$42 /εβδ. $10980

αυτόματο, πλήρως εξοπλισμένο, ηλεκτρικά, 4 πόρτες, κλιματισμός, C.D., εγγύηση 3 μήνες ή 5,000 χιλ

2002 HYUNDAI SONATA G.L. 0$ προκαταβολή

$34 /εβδ. $8980

πλήρως εξοπλισμένο, σαν καινούριο, υπόλοιπο της εγγυήσεως 5 χρόνια – 100,000 χιλ

2002 HYUNDAI ELANTRA V.E 0$ προκαταβολή

$33 /εβδ. $8600

αυτόματο, AM/FM/CD, κλιματισμός, πλήρως εξοπλισμένο, υπόλοιπο της εγγυήσεως, 5 χρόνια, 100,000χιλ

2002 HYUNDAI ACCENT G.L 0$ προκαταβολή

$28 /εβδ. $7480

αυτόματο, 4 πόρτες, AM/FM/C.D, κλιματισμός, ηλεκτρικά, πλήρως εξοπλισμένο, σε κατάσταση A-1, υπόλοιπο της εγγυήσεως, 5 χρόνια – 100,000 χιλ

2001 MAZDA PROTÉGÉ S.E 0$ προκαταβολή

$30 /εβδ. $7980

αυτόματο, κλιματισμός, C.D, εγγύηση ένα χρόνο

2002 PONTIAC GRAND PRIX G.T 0$ προκαταβολή

$41 /εβδ. $10680

6κίλοντρο, 3.8λίτρα, mags, φρένα ABS, κλιματισμός, ηλεκτρικά, σαν καινούριο, πλήρως εξοπλισμένο

2002 FORD FOCUS S.E 0$ προκαταβολή

$32 /εβδ. $7980

αυτόματο, κλιματισμός, C.D., 84,000 χιλ

ΣΑΣ ΕΓΓΥΩΜΕΘΑ:
- Καλύτερες τιμές
- Εγκεκριμένα χιλιόμετρα
- Αυτοκίνητα δίχως ατυχήματα
- Την ικανοποίησή σας

ΤΟ ΚΑΛΥΤΕΡΟ ΣΤΟ ΛΑΒΑΛ
100% ΕΛΛΗΝΙΚΗ ΕΠΙΧΕΙΡΗΣΗ

Δανειοδότηση Επί Τόπου
•Παρέχουμε τα καλύτερα επιτόκια •Δεχόμαστε Ανταλλαγές

2η ΕΥΚΑΙΡΙΑ ΠΙΣΤΩΣΗΣ
2nd CHANCE CREDIT

**Υπό ορισμένους όρους Στις δόσεις δεν συμπεριλαμβάνονται οι φόροι και οι τέλη

Brothers CARPET CLEANING

Ειδικότης μας ο καθαρισμός περσικών και κινέζικων χαλιών

Our specialty is the cleaning of persian and oriental carpets

ΣΩΣΤΟ ΚΑΘΑΡΙΣΜΑ

RESIDENTIAL - COMMERCIAL - INDUSTRIAL

(450) 686-6797

Διαθέτουμε το ScotchGuard το οποίον προφυλάσσει τα έπιπλά σας από λεκέδες

Αναλαμβάνουμε τον επί τόπου καθαρισμό:
ΧΑΛΙΩΝ • ΤΑΠΗΤΩΝ • ΕΠΙΠΛΩΝ • ΤΑΠΕΤΣΑΡΙΩΝ

Ειδικές τιμές για:
ΕΣΤΙΑΤΟΡΙΑ • ΓΡΑΦΕΙΑ • ΕΠΙΧΕΙΡΗΣΕΙΣ

Αναλαμβάνουμε τον καθαρισμό από τις πλημμύρες

ΔΩΡΕΑΝ ΕΚΤΙΜΗΣΕΙΣ

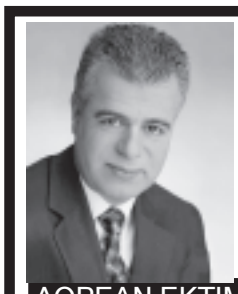

ROYAL LEPAGE ANNE SHEARS Courtier immobilier affilié

Ted Chionidis
affiliated real estate agent
514.586.5066

4427 Samson Chomedey
450-687-4430
Chartered real estate agent

ΔΩΡΕΑΝ ΕΚΤΙΜΗΣΗ ΤΟΥ ΣΠΙΤΙΟΥ ΣΑΣ ΧΩΡΙΣ ΚΑΜΙΑ ΥΠΟΧΡΕΩΣΗ

St-Dorothee. Εξαιρετικό Semi-detached cottage κτισμένο το 2002 σε ευχάριστο περιβάλλον για οικογένεια νέων. Κοντά στο Mega center, Hwy 13&440, restaurants, σχολεία....
Ξύλινα πατώματα σε ολόκληρο το σπίτι. Ολα κατασκευασμένα με γούστο. Ετοιμο για εγκατοίκηση. Εντοιχισμένο A/C, πισίνα πάνω από το έδαφος. Πίσω δεν έχει σπίτια παρά μόνο την ομορφιά της φύσης. Με μια επίσκεψη θα τα διαπιστώσετε.

ΣΤΟ ΚΕΝΤΡΟ ΤΟΥ ΜΟΝΤΡΕΑΛ * TERRASSES WINDSOR * CONDO, 3 ½, 1 κρεβ, 1 μπάνιο, στο 7° όροφο, ασανσέρ, εσωτερικό πάρκινγκ, κοντά σε όλα, κεντρικός κλιματισμός, 6 οικιακές συσκευές, ανοξείδωτα, μπροστά σε κήπο με πάγκους, downtown skyline, μην το χάσετε! Τηλεφωνείστε μου για περισσότερες πληροφορίες

CHOMEDEY, ολοκαίνουργο, 4 ½, 2 κρεβ/ρες, ηλιόλουστο, condo υψηλής ποιότητας στο 5° όροφο με ασανσέρ, floating πατώματα, πολλά ντουλάπια κουζίνας, wallmount κλιματισμός, εσωτερικό πάρκινγκ, κοντά στα μαγαζιά, συγκοινωνία και σχολεία, μπορεί επίσης να το νοικιάσετε με πιθανότητα να το αγοράσετε, άμεση εγκατοίκιση. Συμπεριλαμβάνει 6 STAINLESS STEEL ηλεκτρικές συσκευές

Έχουμε πελάτες. Εμπιστεθείτε σε εμάς το ακίνητό σας

VOYAGES LAMBIS

IATA / TIDS

*Εισιτήρια με την ΟΛΥΜΠΙΑΚΗ και όλες τις εταιρίες
*Οικονομικά Εισιτήρια για όλα τα μέρη του κόσμου
*Ενοικιάσεις Ξενοδοχείων και Αυτοκινήτων
*Ταξειδιωτικές Ασφάλειες
*Φορολογικές Δηλώσεις (INCOME TAX)
*Κρουαζιέρες & Προγράμματα για το Νότο

30 ΧΡΟΝΙΑ ΣΤΑ ΤΑΞΕΙΔΙΩΤΙΚΑ

5609 PARK AVE. #1 • MONTREAL, QC., voyagelambis@bellnet.ca
Τηλ.: 514.273.9032 • Fax: 514.273.9109

Για ότι χρειαστείτε σχετικά με το ταξείδι σας στην Ελλάδα
IONION TRAVEL
Πανεπιστημίου 64, Αθήνα · Τηλ.: 382-1362

Ελληνικόν ELECTROFLEX SERVICES

George Georgiou
Electronics - Electrical
Technician - Inspector
Q.A. Manager

24 Hrs. Home Service
Laval, Montreal
450 973-9179

Repairs of All Kinds Electrical Appliances
(Refrigerators – Stoves – Washing Machines – Dryers, Hot Water Tanks etc)
Ψυγεία, στόφες, πλυντήρια, στεγνωτήρια, ντεπόζιτα νερού κ.λπ.

5220 Clarendon · Chomedey, Laval – H7W 4W9

ΕΛΛΗΝΙΚΟ ΚΟΜΜΩΤΗΡΙΟ

Coiffure Paulina
Γιά όλη την οικογένεια
(450) 680-1058

3088 Cartier Blvd., Chomedey, Laval
·Υψηλή τέχνη κομμωτικής με πολυετή πείρα
·Τιμές λογικές

Κούρεμα - Χτένισμα 20$+
Περμανάντ 30$+
Τρίτη - Τετάρτη

Η γνωστή σας κομμώτρια, που σας εξυπηρετούσε επί χρόνια στην Jarry, Τότα, τώρα σας περιμένει στο κομμωτήριο της στο Λαβάλ

Πέμπτη – Παρασκευή
ΣΠΕΣΙΑΛ τα **ΜΕΣ** ή τα **ΣΤΡΙΚ** $30 και πάνω

SPECIAL:
Χτενίσματα για ΝΥΦΕΣ και ΣΥΝΤΑΞΙΟΥΧΟΥΣ
10% έκπτωση

ΖΗΤΟΥΝΤΑΙ ΚΟΜΜΩΤΡΙΕΣ ΜΕ ΔΙΚΗ ΤΟΥΣ ΠΕΛΑΤΕΙΑ

Canadian diagnosis[1]
1 in 9 women in their lifetime: breast cancer
1 in 8 men in their lifetime: prostate cancer
50,000 people each year: stroke

Nobody plans to get sick. But anybody could.

Clarica offers Critical Illness Insurance to take care of the financial worries and let you concentrate on recovering. Talk to your advisor about planning for the unexpected.

Services financiers et assurances Debbie Kavalou inc.,*
*Financial Services Firm Debbie Kavalou[1]**, B.Sc.*
Cell. (514) 867-7551
despina.kavalou@clarica.com

*Dennis Konidis[1]**, B.Comm.*
dennis.konidis@clarica.com

Bus. (450) 682-8205, fax. (450) 682-5153
1530 Curé-Labelle, Suite 200, Laval (Qc) H7V 2W2

CLARICA

[1]Financial Security Advisor - [2]Financial Security Advisor and Advisor in group-insurance and group-annuity plans, Clarica Financial Services Inc., Financial Services Firm.
*Authorized distributor of Clarica products and services.
**Mutual funds representative, Clarica Investco Inc., Firm in group-savings-plan brokerage.
[1]Sources: Canadian Cancer Society, 2000, Heart and Stroke Foundation, 2001

A & T WINDOWS

Πόρτες, παράθυρα, ολόκληρα μπαλκόνια, μπαλκονόπορτες, αλουμινένια και fiberglass, κατ' ευθείαν από το εργοστάσιο, πολύ λογικές τιμές

Σας εξασφαλίζουμε τις χαμηλότερες τιμές

•Γρήγορη εξυπηρέτηση

•Δωρεάν εκτίμηση

•Πληρ από τον Θόδωρο στο

514.836-8282

KRONOS

4651 boul. SAMSON

450.**973.1616**

Nicolaos Mavros

affiliated real estate agent

(514)946-9700

- **RESTAURANT** πρωινό, μόνο λίγες ώρες, καλά κέρδη
- **Rest. Deli & Grill** ετήσιες projected εισπράξεις $1.800.000, χωρίς delivery

CHOMEDEY: Μεγάλο μοναχικό Bungalow, ανακαινισμένο, 3+2 υπνοδωμάτια, heat pump, central vacuum, τζάκι, παρκέ πατώματα,

•**PIZZERIA – LAVAL,** ετήσιες εισπράξεις $250,000 projected, τιμή ευκαιρίας

•**REST. PIZZERIA**, ετήσιες εισπράξεις projected 1,800.000. πωλείται και το κτίριο

Πλούσια εμπειρία στον κτηματομεσιτικό τομέα. Πλήρης εχεμύθεια και επαγγελματική συνείδηση. Επικοινωνήσετε με εμπιστοσύνη μαζί μας.

Η **28χρονη** πείρα μας στις αγοραπωλησίες σας εγγυάται παροχή εξυπηρετήσεων υψηλού επιπέδου.
Σας εξυπηρετούμε από το 1978

POISSONNERIE
O-C-N. IMPORT

181 Jean Talon West, Montreal, (γωνία Alexandre)

Ανοιχτά 7 ημέρες την εβδομάδα

Τσιπούρα Φρέσκα

SUPER SPECIAL

Σαλάχι Φρέσκο ακαθάριστο.....$1.99 Καθαρισμένο $2.49
Μπακαλιαράκια Φρέσκα ακαθάριστα.....$1.99 Καθαρισμένα $2.49
Κολιοί Φρέσκοι ακαθάριστοι.....$1.99 Καθαρισμένοι $2.49
Καλαμαράκια Φρέσκα.....$2.99

Κάθε Τετάρτη παραλαμβάνουμε ολόφρεσκα ψάρια από την Ελλάδα Μαρίδα, Αθαιρίνα, Γαύρο, Γόπα, Σαρδέλα.....ΣΠΕΣΙΑΛ ΤΙΜΕΣ

ΑΣΥΝΑΓΩΝΙΣΤΟΙ ΣΤΙΣ ΤΙΜΕΣ ΟΛΩΝ ΜΑΣ ΤΩΝ ΕΙΔΩΝ
Σερβίρουμε Ξενοδοχεία, Χοτέλ και Restaurant

Κάθε Σάββατο φρέσκιες σουπιές

Τηλ.: (514)270-3755 · (514)718-9635

ΟΠΤΙΚΑ Π. ΝΙΚΟΠΟΥΛΟΣ

299 Jean-Talon east (Montreal)

514 272-6990

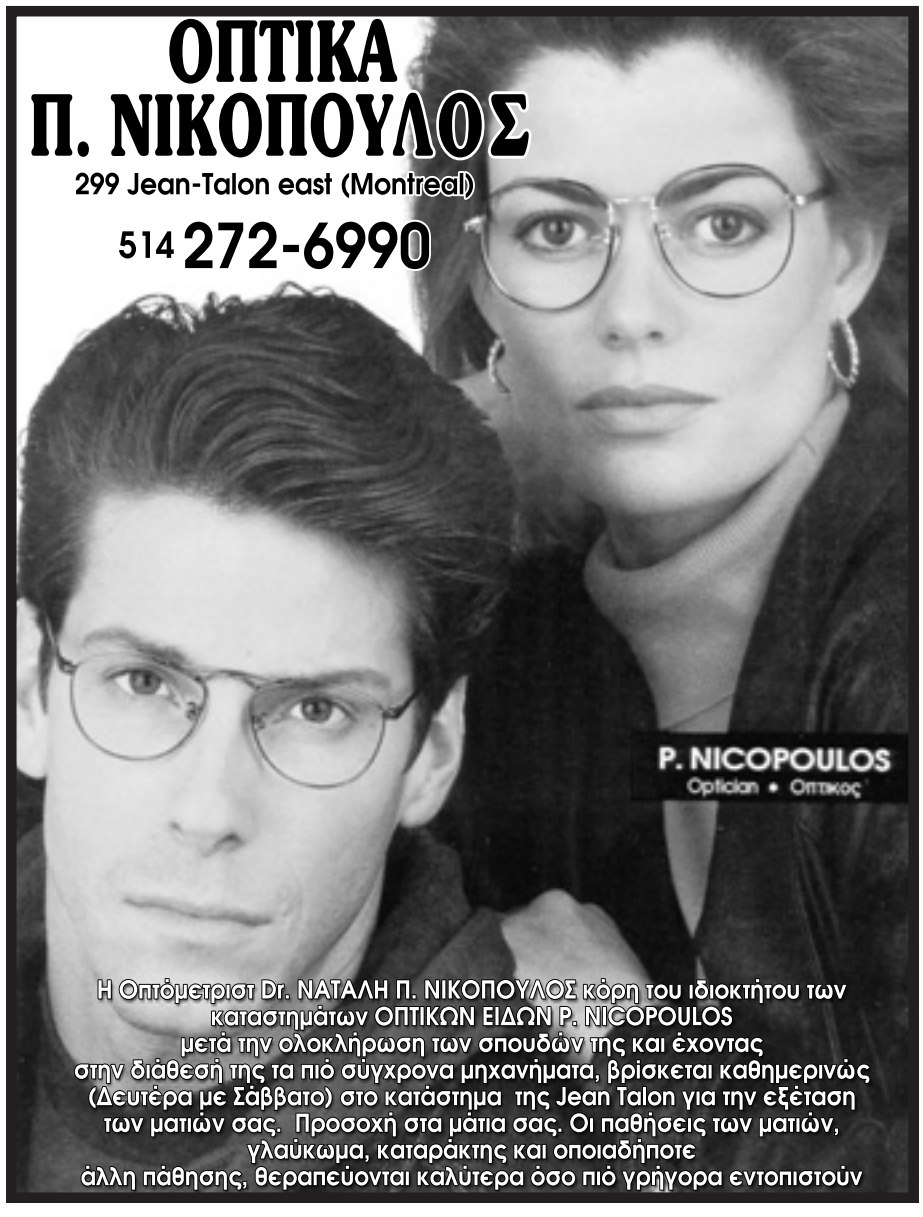

Η Οπτόμετριστ Dr. ΝΑΤΑΛΗ Π. ΝΙΚΟΠΟΥΛΟΣ κόρη του ιδιοκτήτου των καταστημάτων ΟΠΤΙΚΩΝ ΕΙΔΩΝ P. NICOPOULOS μετά την ολοκλήρωση των σπουδών της και έχοντας στην διάθεσή της τα πιό σύγχρονα μηχανήματα, βρίσκεται καθημερινώς (Δευτέρα με Σάββατο) στο κατάστημα της Jean Talon για την εξέταση των ματιών σας. Προσοχή στα μάτια σας. Οι παθήσεις των ματιών, γλαύκωμα, καταράκτης και οποιαδήποτε άλλη πάθησης, θεραπεύονται καλύτερα όσο πιό γρήγορα εντοπιστούν

ΚΥΡΙΑΚΗ 23 ΙΟΥΛΙΟΥ
ΣΤ' ΜΑΤΘΑΙΟΥ
Φωκά ιερομάρτυρος
Απόστ.: Ρωμ. ιβ' 6-14
Ευαγγ.: ΜΑΤΘ. θ' 1-8

Ο ΑΠΟΣΤΟΛΟΣ

(Κείμενο): *Έχοντες δε χαρίσματα κατά την χάριν την δοθείσαν ημίν διάφορα, είτε προφητείαν, κατά την αναλογίαν της πίστεως, είτε διακονίαν, εν τη διακονία, είτε ο διδάσκων, εν τη διδασκαλία, είτε ο παρακαλών, εν τη παρακλήσει, ο μεταδιδούς, εν απλότητι, ο προϊστάμενος, εν σπουδή, ο ελεών, εν ιλαρότητι. Η αγάπη ανυπόκριτος, αποστυγούντες το πονηρόν, κολλώμενοι τω αγαθώ, τη φιλαδελφία εις αλλήλους φιλόστοργοι, τη τιμή αλλήλους προηγούμενοι, τη σπουδή μη οκνηροί, τω πνεύματι ζέοντες, τω Κυρίω δουλεύοντες, τη ελπίδι χαίροντες, τη θλίψει υπομένοντες, τη προσευχή προσκαρτερούντες, ταις χρείαις των αγίων κοινωνούντες, την φιλοξενίαν διώκοντες.*

Ευλογείτε τους διώκοντας υμάς, ευλογείτε και μη καταράσθε.

(Μετάφραση): Εφ' όσον δε έχομεν διάφορα χαρίσματα σύμφωνα με την χάριν, που μας έχει δοθή από το Άγιον Πνεύμα, ας επεναπαυώμεθα εις αυτά και ας εργαζώμεθα πνευματικώς δι' αυτών. Είτε δηλαδή έχομεν προφητικόν χάρισμα, ας διδάσκωμεν την αλήθειαν ανάλογα με το χάρισμα αυτό. Είτε έχομεν χάρισμα πνευματικής διακονίας εις την Εκκλησίαν, ας μένωμεν συνεπείς εις αυτό εκείνος, που έλαβε το χάρισμα να διδάσκη, ας μένη εις την διακονίαν της διδασκαλίας και ας αναλύη τας αληθείας του Θεού εις τους πιστούς. Εκείνος που έχει το χάρισμα να παρηγορή, να ενθαρρύνη και να προτρέπη τους πιστούς εις τον δρόμον της αρετής, ας μένη εις το έργον αυτό της ηθικής τονώσεως εκείνος, που έχει αγαθά και αισθάνεται την εσωτερικήν κλίσιν να τα μοιράζη εις τους πτωχούς, ας το πράττη με απλότητα και διάκρισιν εκείνος που έχει ορισθή προϊστάμενος ας διαχειρίζεται την εξουσίαν και ας επιστατή εις κάθε καλόν έργον με επιμέλειαν και δραστηριότητας εκείνος, που ελεεί, ας προσφέρη την ελεημοσύνην του με γλυκύτητα και καλωσύνην. Η αγάπη σας ας είναι πάντοτε ειλικρινής, απηλλαγμένη από κάθε υποκρισίαν και ιδιοτέλειαν? να αποστρέφεσθε και να μισήτε με όλην σας την δύναμιν το πονηρόν, να είσθε δε και να μένετε πάντοτε προσκολλημένοι εις το αγαθόν. Δια της ειλικρινούς και αδελφικής αγάπης να γίνεσθε φιλόστοργοι ο ένας εις τον άλλον και ο καθένας σας να αποδίδη τα πρωτεία της τιμής και του σεβασμού εις τους άλλους (και να μη σπεύδη να ζητή δια τον εαυτόν του τιμάς και πρωτοκαθεδρίας). Εις τον ζήλον και την δραστηριότητα, που απαιτείται δια κάθε καλόν έργον, να μη είσθε ράθυμοι και δυσκίνητοι. Το πνεύμα σας, αι εσωτερικαί πνευματικαί δυνάμεις σας, να είναι διαποτισμέναι και πλήρεις από την φλόγα του κατά Θεόν ζήλου. Δι' όλων δε αυτών των χαρισμάτων και αρετών να δουλεύετε με προθυμίαν και να ευαρεστήτε εις τον Κύριον. Έχοντες ακλόνητον την ελπίδα εις τα άπειρα αγαθά, που σας έχει ετοιμάσει ο Θεός, να χαίρετε και να αγάλλεσθε εις την θλίψιν να δεικνύετε υπομονήν και γενναιότητα να επιμένετε πάντοτε με προθυμίαν και ζήλον εις την προσευχήν. Με τα δώρα της αγάπης σας να γίνεστε συμμέτοχοι και βοηθοί εις τα ανάγκας των Χριστιανών? να επιδιώκετε την φιλοξενίαν, χωρίς να περιμένετε να σας την ζητήσουν.

Να εύχεσθε και να παρακαλήτε τον Θεόν δι' εκείνους που σας διώκουν. Να εύχεσθε και να λέγετε πάντοτε καλά λόγια δι' όλους και ποτέ να μη καταράσθε.

ΕΥΑΓΓΕΛΙΟΝ

(Κείμενο): *Και εμβάς εις πλοίον διεπέρασε και ήλθεν εις την ιδίαν πόλιν. Και ιδού προσέφερον αυτώ παραλυτικόν επί κλίνης βεβλημένον και ιδών ο Ιησούς την πίστιν αυτών είπε τω παραλυτικώ? θάρσει, τέκνον? αφέωνταί σοι αι αμαρτίαι σου. Και ιδού τινες των γραμματέων είπον εν εαυτοίς? ούτος βλασφημεί.*

Και ιδών ο Ιησούς τας ενθυμήσεις αυτών είπεν ίνα τι υμείς ενθυμείσθε πονηρά εν ταις καρδίαις υμών;

Τι γαρ εστιν ευκοπώτερον, ειπείν, αφέωνταί σου αι αμαρτίαι, ή ειπείν, έγειρε και περιπάτει;

Ινα δε ειδήτε ότι εξουσίαν έχει ο υιός του ανθρώπου επί της γης αφιέναι αμαρτίας - τότε λέγει τω παραλυτικώ εγερθείς άρον σου την κλίνην και ύπαγε εις τον οίκον σου.

Και εγερθείς απήλθεν εις τον οίκον αυτού. Ιδόντες δε οι όχλοι εθαύμασαν και εδόξασαν τον Θεόν τον δόντα εξουσίαν τοιαύτην τοις ανθρώποις.

(Μετάφραση): Αφού εμπήκε εις το πλοίον ο Ιησούς, επέρασε την λίμνην και ήλθε εις την πόλιν του, δηλαδή την Καπερναούμ. Και ιδού έφεραν προς αυτόν ένα παραλυτικόν, κατάκοιτον επάνω εις το κρεββάτι και όταν είδεν ο Ιησούς την πίστιν του παραλυτικού και εκείνων, που τον έφερναν, είπε εις τον παραλυτικόν "θάρρος, παιδί μου μη φοβήσαι ότι αι αμαρτίαι σου θα εμποδίσουν την θεραπείαν δια την πίστιν σου, σου έχουν ήδη συγχωρηθή αι αμαρτίαι". Και ιδού, μερικοί από τους γραμματείς που ήσαν παρόντες, εσκέφθησαν "αυτός βλασφημεί (είναι ασεβής, διότι οικειοποιείται την εξουσίαν του Θεού να συγχωρή αμαρτίας"). Οταν δε ο Ιησούς, ως παντογνώστης, είδε ολοκάθαρα τας πονηράς σκέψεις των γραμματέων, είπε "διατί κυκλοφορείτε εις τον νουν και την καρδίαν σας τέτοιες πονηρές σκέψεις; Διότι, τι είναι ευκολώτερον να πη κανείς: σου έχουν συγχωρηθή αι αμαρτίαι σου ή να πη: σήκω επάνω και περιπάτει; Το πρώτον, ως εσωτερικόν, δεν το βλέπει κανείς και επομένως δεν ημπορεί να το εξακριβώση. Το δεύτερον, ως εξωτερικόν και αισθητόν, δεν ημπορεί να το αρνηθή, όσον κακόπιστος και αν είναι. Δια να ιδήτε δε και μάθετε καλά, ότι ο υιός του ανθρώπου έχει εξουσίαν να συγχωρή αμαρτίας και να θεραπεύη ασθενείας, τότε λέγει προς τον παραλυτικόν: "σήκω επάνω υγιής, πάρε το κρεββάτι σου και πήγαινε εις το σπίτι σου". Και αμέσως εσηκώθη ο παραλυτικός εντελώς υγιής και επήγε εις το σπίτι του. Οταν δε τα πλήθη του λαού είδαν αυτό που έγινε, εθαύμασαν και εδόξασαν, τον Θεόν, ο οποίος έδωσεν εις τον Ιησούν, που τον εθεωρούσαν ως ένα εκ των ανθρώπων, τέτοιαν εξουσίαν, να συγχωρή δηλαδή αμαρτίας και να θεραπεύη ασθενείας.

Μετάφραση: Ι. Θ. Κολιτσάρα

Ως σκοπός της Εκκλησίας έχει τεθεί η εξακολούθησις του απολυτρωτικού έργου του Κυρίου, ο οποίος κατά τον Κλήμεντα τον Αλεξανδρέα είναι ο «δι' ημάς του ανθρώπους και δια την ημετέραν σωτηρίαν κατελθών εκ των ουρανών και σαρκωθείς και ενανθρωπήσας». Ο απόστολος Παύλος γράφει, ότι σκοπός και έργο της Εκκλησίας είναι (Εφες. δ' 12): **«ο καταρτισμός των αγίων εις έργον διακονίας, εις οικοδομήν του σώματος του Χριστού».** Η Εκκλησία είναι ο μόνος φορεύς της θείας χάριτος, η μόνη σώζουσα και η μόνη αλάθητος διδάσκαλος της θείας αληθείας. Αυτή είναι αμετάβλητος, ακατάλυτος και άφθαρτος. Σ' αυτήν είναι ο αιώνιος Θεός Λόγος (Ματθ. κη' 20): **«πάσας τας ημέρας έως της συντελείας του αιώνος».** Σ' αυτήν ενοικεί και το Πνεύμα το Άγιον, το πεμφθέν από τον Πατέρα (Ιωάν. ιδ' 16-17) **«Πνεύμα της αληθείας», «ίνα μένη μεθ' ημών εις τον αιώνα».**

Εδώ θα πρέπει να τονισθεί ότι η Εκκλησία ως όλον, είναι ο αληθινός φορεύς και ερμηνευτής και διδάσκαλος της χριστιανικής αληθείας, την οποία διεφύλαξε και διακατέχει απαραχάρακτη. Η Εκκλησία διατυπώνει το περιεχόμενο της πίστεως κατά δύο τρόπους: α) δια του συνεχούς προς τους πιστούς κηρύγματος των θείων αληθειών και β) δια της σε Οικουμενικές Συνόδους πανηγυρικής ανακηρύξεως μερικών από αυτές.

Θα πρέπει περαιτέρω να διευκρινισθεί ότι η Εκκλησία, καθώς ήδη είπαμε, είναι αλάθητος ως όλον, ως πλήρωμα, το οποίον αποτελούν όλοι οι ορθοδόξως πιστεύοντες κληρικοί και λαϊκοί. Ως όργανο δε εκφράσεως του αλαθήτου αυτής χρησιμοποιεί μόνον την Οικουμενική Σύνοδο, η οποία, δύναται μόνον αυτή, να διατυπώνει τα δόγματα, και στην υπερτάτη αρχή και αυθεντία της οποίας υπόκεινται οι πάντες. Το όλον λοιπόν ή το πλήρωμα ή το σώμα της Εκκλησίας θεωρείται στην Ορθοδοξία ως φορεύς του αλαθήτου, ενώ ως όργανον εκφράσεως αυτού, ως στόμα δηλαδή της Εκκλησίας, χρησιμοποιείται η Οικουμενική Σύνοδος, στην οποία αντιπροσωπεύεται το εκκλησιαστικό πλήρωμα δια των επισκόπων του, οι οποίοι δογματίζουν με την επίπνοια και επιστασία του Αγίου Πνεύματος.

Επίσης θα πρέπει να διευκρινισθεί ότι ο ορθόδοξος λαός είναι μεν φρουρός και υπερασπιστής της ορθοδόξου πίστεώς του, αλλά δεν μπορεί και να τη διατυπώσει έγκυρα και αυθεντικά, πράγμα που είναι αποκλειστικό δικαίωμα και έργο μόνο των Οικουμενικών Συνόδων, των εμπνεομένων και καθοδηγουμένων υπό του Αγίου Πνεύματος στην αλάθητη διατύπωση και προκήρυξη των δογμάτων.

Το Σύμβολο της Πίστεως αποδίδει στην Εκκλησία τις ιδιότητες, της Μίας, Αγίας, Καθολικής και Αποστολικής, οι οποίες και τονίζουν τον χαρακτήρα του καθιδρύματος, ο οποίος υπόκειται στις αισθήσεις μας.

Ομολογούμε ότι η Εκκλησία είναι **«Μία»,** διότι ένας είναι ο ιδρυτής και μία η κεφαλή της, ο Χριστός, Μία η Εκκλησία, διότι όλοι εμείς που πιστεύουμε στον Κύριο και το Ευαγγέλιό του, και όλοι όσοι επίστευσαν ή θα πιστεύσουν σ' Αυτόν αποτελούν μία ποίμνη και αναγνωρίζουμε έναν ποιμένα, τον Κύριον ημών Ιησούν Χριστόν.

Στη θεία Λειτουργία του Μ. Βασιλείου ο λειτουργός ιερέας εύχεται: **«Ημάς δε πάντας τους εκ του ενός άρτου και του ποτηρίου μετέχοντας, ενώσας αλλήλοις εις ενός Πνεύματος Αγίου κοινωνίαν».** Η ενότητα της Εκκλησίας εκδηλώνεται στην πίστη, τη λατρεία και τη διοίκηση. Είναι, δηλαδή ενότητα δογματική, λειτουργική - λατρευτική και διοικητική. Όλες οι ορθόδοξες τοπικές Εκκλησίες συνδέονται και ενώνονται μεταξύ τους με το μυστήριο της θείας Ευχαριστίας, εκφράζοντας έτσι τη Μία Καθολική Εκκλησία.

Η Ορθόδοξος Εκκλησία αποτελείται από τα τέσσερα πρεσβυγενή Πατριαρχεία, ήτοι: το Οικουμενικό - Κωνσταντινουπόλεως, το της Αλεξανδρείας, το της Αντιοχείας και το των Ιεροσολύμων. Σ' αυτήν ανήκουν επίσης η Ιερά Αρχιεπισκοπή του Θεοβαδίστου Όρους Σινά, οι Εκκλησίες (Πατριαρχεία) Ρωσίας, Σερβίας, Ρουμανίας, Βουλγαρίας και Γεωργίας, ως και οι Εκκλησίες Κύπρου, Ελλάδος, Πολωνίας και Αλβανίας.

Σύμφωνα με τη δογματική διδασκαλία μας μόνο οι Ορθόδοξοι αποτελούμε τη Μία Εκκλησία. Εκκλησία είναι η συμμετοχή στην Τράπεζα του Θεού, τη θεία Ευχαριστία, στο θυσιαστήριο. Εφ' όσον δεν μπορούμε για λόγους δογματικούς να τελέσουμε μαζί με τους Ρωμαιοκαθολικούς τη θεία Λειτουργία και να κοινωνήσουμε μαζί, αυτοί δεν αποτελούν παρά μόνο σχισματική Εκκλησία. Το τι πράγματι είναι, είναι θέμα εκκλησιολογικό που χρειάζεται ειδική προσοχή και μελέτη, περίσκεψη και αγάπη. Τους θεωρούμε σχισματικούς και μας θεωρούνε σχισματικούς. Ζητούν να γυρίσουμε εμείς σ' αυτούς, αντί αυτοί να επανέλθουν στην κοινή πίστη και εκκλησιολογική τάξη της πρώτης χιλιετίας. Η αγάπη και η χάρις του Θεού ας συμπληρώσει δια του Αγίου Πνεύματος τα ελλείποντα. Ο θεολογικός διάλογος μαζί της

Συνέχεια στην σελ 58

ORTHODOX CHRISTIAN FAITH

Suggestions? Comments? Please e-mail us at **orthodoxchristianfaith @ yahoo.ca**

Saint Christina the Great Martyr of Tyre *Commemorated July 24*

The Martyr Christina lived during the third century. She was born into a rich family, and her father was governor of Tyre. **By the age of 11 the girl was exceptionally beautiful, and many wanted to marry her.** Christina's father, however, envisioned that his daughter should become a pagan priestess. To this end he placed her in a special dwelling where he had set up many gold and silver idols, and he commanded his daughter to burn incense before them; two servants attended Christina.

In her solitude, Christina began to wonder who had created this beautiful world. From her room the stars of the heavens delighted her and she constantly came back to the thought about the Creator of the entire world. She was convinced that the voiceless and inanimate idols in her room could not create anything, since human hands created them. **She began to pray to the One God with tears, entreating Him to reveal Himself.** Her soul blazed with love for the Unknown God, and she intensified her prayer all the more, and combined it with fasting.

One time Christina was visited by an angel, who instructed her in the true faith in Christ, the Savior of the world. The angel called her a bride of Christ and told her about her future suffering. **The holy virgin smashed all the idols standing in her room and threw them out the window.** In visiting his daughter Christina's father, Urban, asked her where all the idols had disappeared. Christina was silent. Then, having summoned the servants, Urban learned the truth from them.

In a rage the father began to slap his daughter's face. At first, the holy virgin remained quiet, but then she told her father about her faith in the One True God, and that she had destroyed the idols with her own hands. Urban gave orders to kill all the servants in attendance upon his daughter, and he gave Christina a fierce beating and threw her in prison. Having learned about what had happened; St. Christina's mother came in tears, imploring her to renounce Christ and to return to her ancestral beliefs. However, Christina remained unyielding. On another day, Urban brought his daughter to trial and urged her to offer worship to the gods, and to ask forgiveness for her misdeeds. Instead, he saw her firm and steadfast confession of faith in Christ.

The torturers tied her to an iron wheel, beneath which they lit a fire. **The body of the martyr, turning round on the wheel, was scorched on all sides.** They then threw her into prison.

An angel of God appeared at night, healing her wounds and strengthening her with food. **Her father, seeing her unharmed, gave orders to drown her in the sea**. **An angel sustained the saint while the stone sank down, and Christina miraculously came out of the water and reappeared before her father**. In terror, the torturer imputed this to sorcery and he decided to execute her in the morning. That night he himself suddenly died. Another governor, Dion, was sent in his place. He summoned the holy martyr and tried to persuade her to renounce Christ, but seeing her unyielding firmness, he again subjected her to cruel tortures. The holy martyr was for a long while in prison. People began to flock to her, and she converted them to the true faith in Christ. Thus about 300 were converted.

In place of Dion, a new governor Julian arrived and resumed the torture of the Saint. After various torments, **Julian gave orders to throw her into a red-hot furnace and lock her in it. After five days, they opened the furnace and found the martyr alive and unharmed**. Seeing this miracle take place, many believed in Christ the Savior, and the torturers executed St Christina with a sword.

Source: *http://home.iprimus.com.au/xenos/martyrchristina.html*

Saint Panteleimon the All-Merciful *Commemorated July 27*

St Panteleimon was born about 284 AD in the city of Nicodemia. His father, Evstorgios, was an idolater while his mother, Evoulis, was a devout Christian. She raised her son, whose real name was Pantoleonta, in the Christian way of life. She passed away while her son was still young.

Initially Pantoleonta was educated in his native tongue and then in Greek. His father sent him to study under the famous physician, Evfrosinos. Quickly he surpassed the other students. He was handsome, soft spoken, humble and all who spoke with him felt true happiness and peace. Because of these virtues, he became well known in Nicodemia. One day he went with Evfrosinos to the palace and it was here that the ruler, Maximian, first saw him. He instructed Evfrosinos to educate Pantoleonta to the utmost so that he could be appointed royal physician.

At that time, St Ermolaos, the head of the Church in Nicodemia, lived in a house with other Christians. He watched Pantoleonta every day as he went to his studies and finally asked him about his religion. Pantoleonta told him that while his mother was alive he had been a Christian, but now his father had made him follow the pagans. **Ermolaos told him that if he believed with all his heart in the true God he would be able to cure anyone with His help**. Pantoleonta acknowledged everything he was told and from that time on, he went to Ermolaos for counsel and began to accept Christ with all his heart.

Time passed, and one day, with the grace of God, Pantoleonta saved a child from certain death after being bitten by a viper. He needed no further proof that Christ was the true God. Ermolaos baptized Pantoleonta, gave him Holy Communion, and instructed him in the Sacraments of the Holy Church. He remained for seven days with this holy man, and during this time he became completely acquainted with the teachings and practices of the Church.

Soon, Pantoleonta was working towards his father's conversion to Christianity. This was finally achieved when he saw his son cure a man of his blindness. **By the grace of God, the man regained his sight, not only physically, but also spiritually, for before this time he was an idolater.** Pantoleonta took the man and his father to St Ermolaos who baptized them.

Pantoleonta distributed his wealth among the poor and then proceeded to cure all who came to him. **The only payment the Saint would ask was that the healed person believes that Jesus Christ was their true healer.** The other physicians became very envious and wanting to betray the Saint to the Emperor, a group of them went to Maximian. They told him that the doctor that he himself had educated was healing Christians and that the idolaters were converting to Christianity. As proof, the blind man who was cured was brought before the Emperor, who tried to convince him that the gods had cured him and not Christ. But it was futile. Maximian realized that everything the doctors had told him was true. He ordered that the man be beheaded. **The Saint secretly took the man's body and buried it in a Christian place.**

Pantoleonta was ordered to appear before the Emperor, who described the charges that were brought before him and ordered Pantoleonta to sacrifice to the gods. The Saint refused. The false-priests and doctors begged the Emperor to execute him so that Christianity would not gain in popularity among the people. Unable to change his beliefs, Maximian ordered that the Saint be tortured. **First they tied him to a board and tore his skin with iron claws. Then, the soldiers burned him with their torches.** The Saint prayed to God to give him strength to withstand the torture. Next, the Saint was taken and placed in a kettle but the tar remained cool around him. The Emperor considered the miracles to be magic tricks performed by Pantoleonta. Continuing with his efforts he had a boulder tied to the Saint and thrown into the sea. The boulder became light and the Saint floated on the water. Maximian still refused to recognize the power of the true God. **Next the Saint was placed in the stadium but the wild beasts peacefully walked towards him and licked his feet.** The crowd cheered and together praised God and Pantoleonta. Maximian was enraged and had all the animals butchered. **The miracle served to honor the Saint and to show others the way of righteousness.**

The Saint was submitted to even more tortures. **He was tied to a wheel and then rolled down a hill.** The purpose was to tear the Saint's Body to pieces. **Instead, it rolled over several idolaters and killed them. The Saint again suffered no harm.**

Pantoleonta decided to bring St Ermolaos to the people, since his words could convert even more pagans to Christianity. Ermolaos and two other men, Ermocratis and Ermippon, were brought before the Emperor who tried to convince them that they believed in a false God. Unable to make them renounce their faith they were tortured and finally beheaded. The bodies were secretly taken by some Christians and buried with honor.

The defeated Emperor passed final sentence on the Saint. He was to he beheaded and his body was to be cremated. The Saint was taken and tied to an olive tree. **As the soldier raised his sword to behead the Saint, the sword melted as if it were made of wax.** The soldiers fell to their knees and admitted their beliefs in Christ. The Saint prayed for them and forgave them for their sins. A voice came from heaven, saying to Pantoleonta that all he had asked for had been granted and that from this time on he would he known *not* as Pantoleonta, but as **Panteleimon** *(All-merciful).* He forced the soldiers to behead him so that he could receive the crown of martyrdom. After kissing the Saint, the soldiers beheaded him. St Panteleimon gave his life for Christ on July 27, 304 AD. **It is said that the olive tree to which he was tied, immediately bloomed and brought forth fruit.** Hearing of this, the Emperor ordered that the tree be cut down and that the body be burned. The soldiers, however, did not return to the palace. **They and other Christians, took the holy body and buried it. The body was anointed with myrrh and buried outside of the city in the Place of the Scholar Adamantinos.**

St John of Damascus informs us that the remains were transported to Constantinople. However, in the 12th century they were removed by the Crusaders. **St Panteleimon is often asked by faithful Christians to aid them in times of sickness. He is believed to take special interest in those who are crippled. He is considered equal to the Benevolent Saints Cosmas and Damianos.**

Source: *http://home.iprimus.com.au/xenos/panteleimon.html*

Μήνυμα Αλογοσκούφη για «σφικτό» προϋπολογισμό εν μέσω πιέσεων από το πετρέλαιο

Αθήνα Η καλή πορεία της οικονομίας δεν πρέπει να εκληφθεί ως αφορμή για χαλάρωση, εφόσον ο στόχος είναι να περιοριστεί το έλλειμμα κάτω του 1,7% το 2008, τόνισε τη Δευτέρα ο υπουργός Οικονομίας Γ.Αλογοσκούφης παρουσιάζοντας την πορεία του προϋπολογισμού το α΄ εξάμηνο.

Η άνοδος των τιμών των καυσίμων προκαλεί αλυσιδωτές ανατιμήσεις στην αγορά σε εκατοντάδες βασικά προϊόντα και υπηρεσίες όπως δείχνουν οι προβλέψεις για άνοδο του πληθωρισμού, τουλάχιστον στο 3,4% τον Ιούλιο από 3,2% τον Ιούνιο, αλλά και οι προαναγγελίες για νέες αυξήσεις τιμών στην αγορά έως 9,5% από εμπόρους και βιομηχάνους.

Το υπουργείο Οικονομίας αναγνωρίζει ότι υφίσταται αβεβαιότητα σε ό,τι αφορά την άνοδο των τιμών του πετρελαίου, αλλά παράλληλα προσδοκά ότι δεν θα υπάρξουν σημαντικές επιπτώσεις στην ανάπτυξη.

Πάντως, πέρυσι η αύξηση των τιμών του πετρελαίου είχε μία αρνητική επίπτωση στην ανάπτυξη της τάξεως του 0,3%, ενώ για φέτος το υπουργείο εκτιμά ότι θα είναι λίγο μικρότερη.

Όπως δήλωσε ο υπουργός, «η πορεία της οικονομίας βαίνει καλώς και ανταποκρίνεται στις προσδοκίες της κυβέρνησης».

Το έλλειμμα θα κλείσει στο 2,6% του ΑΕΠ, όπως είναι ο στόχος της κυβέρνησης και οι προσπάθειες για περαιτέρω μείωσή του θα συνεχιστούν, δεδομένου ότι οι υποχρεώσεις των κρατών-μελών της ΕΕ δεν είναι μόνο να περιορίζεται το έλλειμμα κάτω του 3%, αλλά και να μειώνεται, έως ότου ο προϋπολογισμός καταλήξει να είναι ισοσκελισμένος ή ελαφρά πλεονασματικός, είπε.

Σαφάρι για έσοδα

Για τα έσοδα, ο κ. Αλογοσκούφης είπε ότι, παρά την προβληματική κατάσταση η οποία επικρατεί με τα μεγάλα προβλήματα φοροδιαφυγής, η πορεία αύξησης των εσόδων είναι ικανοποιητική. Αυτή την περίοδο γίνονται νέες διασταυρώσεις σε 5.000 επιχειρήσεις, οι οποίες δεν υπέβαλαν δηλώσεις ΦΠΑ, όπως και σε καταστάσεις πελατών και προμηθευτών.

Ο κ. Αλογοσκούφης είπε ακόμη ότι έχουν δοθεί εντολές στις υπηρεσίες ελέγχου να ασκούν τους ελέγχους με διαφάνεια αλλά και με σεβασμό στους πολίτες.

Τα τακτικά έσοδα έχουν αυξηθεί στο πρώτο εξάμηνο κατά 8% έναντι στόχου 6,5%, ενώ τα καθαρά έσοδα έχουν αυξηθεί κατά 11,4% έναντι στόχου 10,3%.

Για τις δαπάνες, ο υπουργός αφού επισήμανε ότι οι περισσότερες από αυτές είναι ανελαστικές, σημείωσε ότι η σπατάλη στο Δημόσιο έχει περιοριστεί και οι συνολικές δαπάνες του προϋπολογισμού έχουν αυξηθεί κατά 0,3%.

Σε ό,τι αφορά το Πρόγραμμα Δημοσίων Επενδύσεων (από το οποίο γίνονται και οι μεγαλύτερες περικοπές), οι πληρωμές του έχουν φθάσει τα 2.448 εκατ. ευρώ και τα έσοδα τα 1.730 εκατ. ευρώ.

Οι προσπάθειες αυτές θα συνεχιστούν και θα εντατικοποιηθούν στο δεύτερο εξάμηνο του. Όπως δήλωσε χαρακτηριστικά ο κ. Αλογοσκούφης, δεν υπάρχουν περιθώρια για αύξηση των δαπανών.

Σε ό,τι αφορά το δημόσιο χρέος από το 109,3% του ΑΕΠ που ήταν το 2004, μειώθηκε στο 107,8% το 2005 και φέτος περιορίζεται στο 104,8%.

Τέλος, ο υπουργός είπε ότι οι πραγματικοί μισθοί αυξήθηκαν κατά 2,8% το 2004 και κατά 2,9% το 2005.

ΟΔΟΝΤΙΑΤΡΙΚΗ ΚΛΙΝΙΚΗ
ΣΑΒΒΑΣ ΤΣΟΛΑΚΙΔΗΣ D.D.
DENTURO-ΟΔΟΝΤΟΛΟΓΟΣ
Εκτελούνται όλες οι εργασίες
ΟΡΘΟΔΟΝΤΙΚΕΣ ΑΝΑΤΟΜΙΚΕΣ
ΑΘΡΑΥΣΤΕΣ ΟΔΟΝΤΟΣΤΟΙΧΙΕΣ

Με ραντεβού καθημερινώς • 7 ημέρες την εβδομάδα
Tel: 514 277-1345

L CLINIQUE DENTAIRE LIARAKOS ET ASSOCIÉS
ΟΔΟΝΤΙΑΤΡΙΚΗ ΓΙΑ ΟΛΗ ΤΗΝ ΟΙΚΟΓΕΝΕΙΑ

DR. PETER LIARAKOS D.M.D.
DR. GEORGE LIARAKOS D.M.D.
Dental Surgeons / Χειρούργοι Οδοντίατροι
11961 boul. De l'Acadie, Montreal (κοντά στην Salaberry)
Σας εξυπηρετούμε καθημερινώς και βραδινές ώρες
514.745.3838

ΥΠΟΦΕΡΕΤΕ ΑΠΟ ΚΑΡΚΙΝΟ;
Διαθέτουμε το φάρμακο, αν υπάρχουν οι κατάλληλες προϋποθέσεις.
ΥΠΟΦΕΡΕΤΕ ΑΠΟ ΑΡΘΡΗΤΙΚΑ;
Μπορούμε να σας απαλλάξουμε από τους πόνους.
Πληροφορίες από τον Μιχάλη Κουντάκη στο: 514-253-5278

Ελληνική Εταιρία Επισκευής Πατωμάτων
PEGASUS FLOORING
Εργασία ποιότητος
Σε ό,τι αφορά τα πατώματα
* Εγκαταστάσεις
* Επισκευές * Ξύσιμο
* Βάψιμο και ό,τιδήποτε χρειάζεται το πάτωμα
Εγγυημένη εργασία
Γρήγορη εξυπηρέτηση
Λογικές τιμές
Προσφέρουμε ασφάλεια για οτιδήποτε συμβεί κατά τη διάρκεια της εργασίας μας

Δωρεάν εκτίμηση
Αντώνης
Τηλ.: (450) 443-2652
Cell.: (514) 996-7128

Σας ταλαιπωρεί η ζέστη και η υγρασία του Καλοκαιριού;
Ξεκουραστείτε με ένα AIR/CONDITION της GSM MECHANICAL
Super Special
Heat Pump
12.000 BTU.....$1699.00*
18.000 BTU.....$2099.00*
24.000 BTU.....Στην διάθεσή σας
*Basic installation included
*Στην τιμή συμπεριλαμβάνεται η βασική εγκατάσταση
Η προσφορά μας ισχύει μόνο για περιορισμένο χρόνο

GSM MECHANICAL

Επικοινωνήστε με τον Κώστα
Τηλ.: 514.945.3370

Μαίνονται οι συγκρούσεις

Συνέχεια από σελ 5

Οι Ένοπλες Δυνάμεις του Ισραήλ επιβεβαίωσαν το θάνατο δύο στρατιωτών σε συγκρούσεις με άνδρες της Χεζμπολάχ.

Από τις επιχειρήσεις των Ισραηλινών μόνο την Τετάρτη σκοτώθηκαν 58 άτομα, ανεβάζοντας το συνολικό αριθμό των θυμάτων σε περίπου 300, όπως άλλωστε δήλωσε και ο πρωθυπουργός του Λιβάνου.

Με αμείωτη ένταση συνεχίστηκαν και οι επιθέσεις της Χεζμπολάχ κατά της Χάιφα και άλλων περιοχών του βορείου Ισραήλ. Ρουκέτες έπληξαν και την πόλη της Ναζαρέτ, με αποτέλεσμα να σκοτωθούν τρία άτομα, μεταξύ αυτών και ένα μικρό παιδί.

Συνολικά από την έναρξη των επιχειρήσεων έχουν χάσει τη ζωή τους 29 Ισραηλινοί.

Διχασμένη η διεθνής κοινότητα

Η διεθνής κοινότητα εξακολουθεί να παρακολουθεί αμήχανα τις εξελίξεις στη Μέση Ανατολή και το ενδιαφέρον των περισσότερων κυβερνήσεων στρέφεται στην προσπάθεια απομάκρυνσης των ξένων από το Λίβανο.

Ο πρόεδρος της Γαλλίας, Ζακ Σιράκ, ζήτησε τη δημιουργία ζωνών ασφαλείας για την προστασία των αμάχων.

Οι ΗΠΑ, όπως και η Βρετανία απορρίπτουν την κατάπαυση του πυρός και ζητούν την άμεση απελευθέρωση των Ισραηλινών στρατιωτών και τον αφοπλισμό της Χεζμπολάχ.

Αντίθετα, ο πρόεδρος της Συρίας Μπασάρ Ασαντ κάλεσε τη διεθνή κοινότητα να δράσει γρήγορα ώστε να επιβληθεί κατάπαυση του πυρός.

Ο εκπρόσωπος του Γενικού Γραμματέα του ΟΗΕ δήλωσε ότι ο Κόφι Ανάν θα εξετάσει την κατάσταση στη διάρκεια συνάντησης με την επικεφαλής του Στέιτ Ντιπάρτμεντ Κοντολίζα Ράις και τον επικεφαλής της Κοινής Εξωτερικής Πολιτικής της ΕΕ Χαβιέρ Σολάνα.

Ο πρωθυπουργός του Λιβάνου, Φαουάντ Σινιόρα, δήλωσε ότι από την πρώτη μέρα των επιθέσεων των Ισραηλινών έχουν σκοτωθεί πάνω από 300 πολίτες, οι τραυματίες ξεπερνούν τους 1.000, ενώ πάνω από μισό εκατομμύριο Λιβανέζοι έχουν εγκαταλείψει τις εστίες τους.

Στο μέτωπο της Γάζας

Πέντε Παλαιστίνιοι σκοτώθηκαν το απόγευμα της Τετάρτης και 18 τραυματίστηκαν στη διάρκεια επιχειρήσεων του ισραηλινού στρατού κοντά στο στρατόπεδο προσφύγων, στη Λωρίδα της Γάζας.

Τα θύματα, ανάμεσα τους και μια γυναίκα, ήταν όλοι πολίτες, σύμφωνα με πηγές της Παλαιστινιακής Αρχής.

Νωρίτερα, επτά Παλαιστίνιοι έχασαν τη ζωή τους σε άλλη επιχείρηση των Ισραηλινών στην ίδια περιοχή. Μεταξύ των νεκρών και τρία μέλη της ένοπλης πτέρυγας της Χαμάς.

Το βράδυ, ο πρόεδρος της Παλαιστινιακής Αρχής Μαχμούντ Αμπάς συναντήθηκε με τον Χαβιέρ Σολάνα.

«Η κατάσταση στη Γάζα και η κατάσταση στο Λίβανο είναι χωριστές, διαφορετικές και δεν πρέπει να συγχέονται» δήλωσε ο Ισπανός αξιωματούχος μετά το τέλος της συνάντησης.

Αναφερόμενος στους νεκρούς στο Λίβανο και τη Λωρίδα της Γάζας, ο Σολάνα έκανε λόγο για τραγωδία, η οποία «επιβάλλει να κάνουμε τα πάντα για να τη σταματήσουμε, το συντομότερο δυνατόν».

Ερωτηθείς για τις ισραηλινές επιχειρήσεις, απάντησε: «Δεν θέλουμε να βλέπουμε μια δυσανάλογη απάντηση που προκαλεί τεράστιες ζημιές, υλικές και ανθρώπινες, και πολύ πόνο».

Ο εκπρόσωπος της προεδρίας της Παλαιστινιακής Αρχής Ναμπίλ Αμπού Ρουντέινα δήλωσε πως ο Αμπάς ζήτησε από τον Σολάνα να μπει τέλος στην ισραηλινή επίθεση, τονίζοντας ότι δεν μπορεί να υπάρξει λύση με τη χρήση βίας.

Ο Αμπάς είχε τηλεφωνική συνομιλία και με τον πρόεδρο της Αιγύπτου Χόσνι Μουμπάρακ.

Αργότερα, ο Χαβιέρ Σολάνα συναντήθηκε με την υπουργό Εξωτερικών του Ισραήλ Τζίπι Λίβνι και τον πρωθυπουργό Εχούντ Ολμέρτ.

Σφυροκοπούν το Λίβανο για τρίτη ημέρα οι ισραηλινές δυνάμεις

Προπύργιο της Χεζμπολάχ σε νότιο προάστιο της Βηρυτού και τις υποδομές του Λιβάνου βομβάρδισε η ισραηλινή Πολεμική Αεροπορία μετά την απόφαση του πρωθυπουργού Ολμέρτ για κλιμάκωση των επιθέσεων. Τουλάχιστον 61 οι νεκροί στο Λίβανο, ενώ συνεχίζονται οι επιχειρήσεις και στη Γάζα. Ταξιδιωτική οδηγία του Στέιτ Ντιπάρτμεντ στους Αμερικανούς της Βηρυτού.

Από τις επιδρομές σκοτώθηκαν επίσης τέσσερις Βραζιλιάνοι, όλοι τους μέλη της ίδιας οικογένειας. «Η Βραζιλία καταδικάζει την επίθεση των ισραηλινών δυνάμεων, που συνιστά δυσανάλογη αντίδραση και κατέληξε στο θάνατο αθώων πολιτών» αναφέρεται σε ανακοίνωση που εξέδωσε το υπουργείο Εξωτερικών της χώρας.

Οι ισραηλινές δυνάμεις βομβάρδισαν γέφυρες και δρόμους στο σιιτικό προάστιο της Βηρυτού και δεξαμενές καυσίμων στο εργοστάσιο παραγωγής ηλεκτρικής ενέργειας στην περιοχή Τζιγέχ, έξω από τη λιβανική πρωτεύουσα, οι οποίες τυλίχτηκαν στις φλόγες. Απολογισμός: τουλάχιστον τρεις νεκροί και 55 τραυματίες.

Είχε προηγηθεί ο βομβαρδισμός του κεντρικού αυτοκινητοδρόμου που συνδέει τη Βηρυτό με τη Δαμασκό, ο οποίος έχει κλείσει.

Η απόφαση του Ισραήλ να κλιμακώσει τις επιθέσεις ελήφθη κατά τη διάρκεια συνεδρίασης της πολιτικής ηγεσίας με τους επικεφαλής των Ενόπλων Δυνάμεων, ένα 24ωρο μετά τον πλήρη αποκλεισμό των λιβανικών λιμανιών και τον βομβαρδισμό του διεθνούς αεροδρομίου της Βηρυτού που παραμένει κλειστό.

Το αεροδρόμιο «Ραφίκ Χαρίρι» βομβαρδίστηκε και την Παρασκευή. Για πρώτη φορά επλήγη τερματικός σταθμός του διεθνούς αεροδρομίου της Βηρυτού με αποτέλεσμα να καταστραφεί ένα τμήμα της νότιας πτέρυγας του κτιρίου. Καταστράφηκε επίσης ένα μικρό κτίριο σε έναν από τους διαδρόμους.

Με ρουκέτες απαντά η Χεζμπολάχ

Η Χεζμπολάχ, από την άλλη πλευρά, απάντησε πλήττοντας με ρουκέτες το βόρειο Ισραήλ, όπου έχουν σκοτωθεί δύο Ισραηλινοί πολίτες και 95 έχουν τραυματιστεί. Σε διάστημα μισής ώρας 20 ρουκέτες Κατιούσα έπληξαν τρεις ισραηλινές πόλεις (Σαφάντ, Ναχιρίγια και Χατζόρ) με συνέπεια να τραυματιστούν δεκάδες άτομα και να προκληθούν καταστροφές.

Δύο ρουκέτες είχαν πλήξει την Πέμπτη το λιμάνι της Χάιφα. Η ισραηλινή κυβέρνηση χαρακτήρισε την επίθεση αυτή «σοβαρή κλιμάκωση» και επέρριψε τις ευθύνες στη Χεζμπολάχ, η οποία όμως υποστηρίζει ότι δεν έβαλε εναντίον της τρίτης μεγαλύτερης πόλης του Ισραήλ, που βρίσκεται 30 χιλιόμετρα από τα σύνορα με το Λίβανο.

Πάντως, σύμφωνα με έγκυρη βρετανική εβδομαδιαία επιθεώρηση η Χεζμπολάχ πιστεύεται ότι διαθέτει περίπου 100 πυραύλους ακτίνας δράσης 150 χλμ, ικανούς να πλήξουν πόλεις του Ισραήλ όπως το Τελ Αβίβ.

«Δυσανάλογη βία»

Υπό το πρίσμα της επικίνδυνης κλιμάκωσης και το φόβο γενίκευσης της κρίσης, το αμερικανικό υπουργείο Εξωτερικών έδωσε εντολή στις οικογένειες των υπαλλήλων της πρεσβείας των ΗΠΑ στο Λίβανο να εγκαταλείψουν τη Βηρυτό και κάλεσε τους Αμερικανούς να αποφύγουν τα ταξίδια στο Λίβανο.

Το Στέιτ Ντιπάρτμεντ έδωσε επίσης άδεια σε ορισμένους υπαλλήλους της πρεσβείας να φύγουν από τη Βηρυτό, καθώς οι Ισραηλινοί έχουν επιβάλλει τον πλήρη αποκλεισμό του Λιβάνου.

Σε ανακοίνωση που δόθηκε την Παρασκευή στη δημοσιότητα από την κυβέρνηση του Λιβάνου αναφέρεται πως ο Αμερικανός πρόεδρος Τζορτζ Ο.Μπους υποσχέθηκε στον Λιβανέζο πρωθυπουργό Φουάντ Σινιόρα να ασκήσει πιέσεις στο Ισραήλ για να διακόψει την επιχείρηση. Πάντως, οι ΗΠΑ έχουν ήδη αναγνωρίσει το δικαίωμα του Ισραήλ στην αυτοάμυνα...

Η Ευρωπαϊκή Ένωση έχει καταγγείλει τη δυσανάλογη χρήση βίας από ισραηλινής πλευράς. Ο Γάλλος πρόεδρος Ζακ Σιράκ διερωτήθηκε μάλιστα την Παρασκευή «εάν υπάρχει κάποιας μορφής επιθυμία να καταστραφεί ο Λίβανος».

Στο Βερολίνο, εκπρόσωπος του υπουργείου Εξωτερικών κάλεσε σήμερα το Ισραήλ να «αναλογιστεί τις μακροπρόθεσμες συνέπειες» των ενεργειών του στο Λίβανο, αναγνώρισε όμως παράλληλα το «διεθνώς αναγνωρισμένο» δικαίωμα του εβραϊκού κράτους στην αυτοάμυνα.

Στη Ρώμη, ο Ιταλός πρωθυπουργός Ρομάνο Πρόντι εξέφρασε επίσης ανησυχία για την κλιμάκωση της βίας του Ισραήλ κατά του Λιβάνου. Τις ενέργειες του Ισραήλ καταδίκασε και το Βατικανό.

Από ρωσικής πλευράς, ο Βλαντιμίρ Πούτιν απηύθυνε έκκληση πρός όλες τις εμπλεκόμενες πλευρές να θέσουν τέλος στις εχθροπραξίες. Ο Ρώσος πρόεδρος συμπεριέλαβε την κατάσταση στο Λίβανο στην ημερήσια διάταξη της G8 που αρχίζει αύριο στην Αγία Πετρούπολη.

ΣΥΜΒΟΛΑΙΟΓΡΑΦΕΙΟ
MANOLAKOS-VASMARIS
Δημήτριος Μανωλάκος · Παναγιώτης Βασμάρης
514.288-8640
1115 Sherbrooke Street West Suite
1105 Montreal H3A 1H3

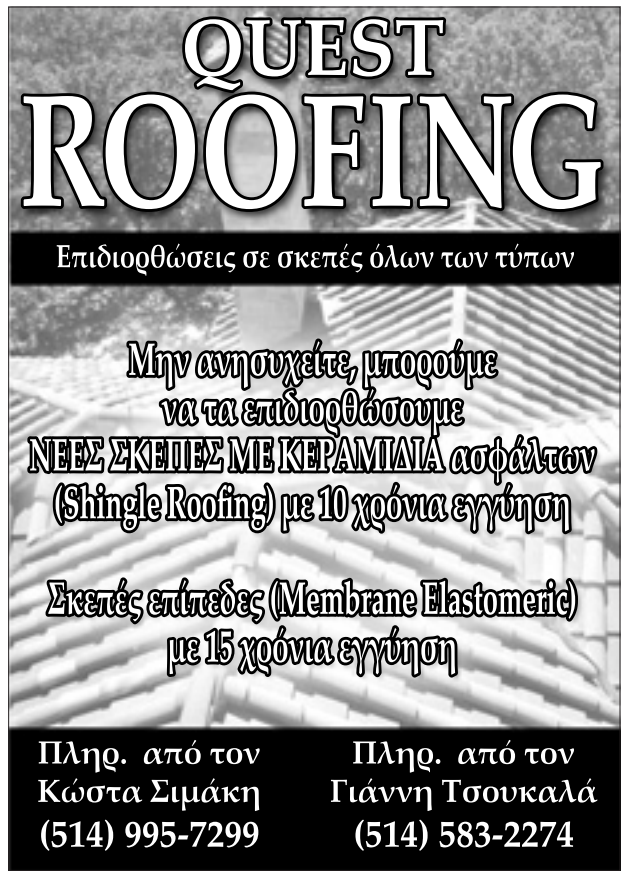

CGA
Τηλ.: 514-382-8555
Fax: 514-382-8136
E-mail:dd.cga@bellnet.ca

Steven I. Drizos, cga
Louis Hantzis, cga
George J. Diplarakos, cga

5255 Henri-Bourassa west, suite #405
Ville St-Laurent, Quebec
H4R 2M6

DIPLARAKOS, DRIZOS, HANTZIS
Comptables generaux Accredites
Certified General Accountants
ΟΡΚΩΤΟΙ ΛΟΓΙΣΤΕΣ

Δικηγόρος
Me Antonia Paraherakis
Avocate/Lawyer
Paquin, Pelletier, Pepin Avocats
Place du Canada
1010 De La Gauchetière Ouest
Suite 950
Montréal (Qué) H3B 2N2
Tél.: 514.448.5905 poste 205
Cellulaire: 514.582.3077
Fax: 514.448.5948
antonia.paraherakis@gmail.com

Η πείρα δεν αγοράζεται αλλά αποκτάται
VOYAGES DIANA TRAVEL
ΤΑΞΕΙΔΙΩΤΙΚΟ ΓΡΑΦΕΙΟ ΚΩΣΤΟΠΟΥΛΟΣ
Με ΟΛΥΜΠΙΑΚΗ έχουμε νέες τιμές για όλες τις εποχές. ΚΛΕΙΣΤΕ τις θέσεις σας χωρίς προκαταβολή.
Επίσης τώρα η AIR TRANSAT πετάει κατ' ευθείαν για Ελλάδα από 1 Απριλίου 2006 – ΑΣΦΑΛΩΣ και με όλες τις άλλες ΕΤΑΙΡΕΙΕΣ μέσω Ευρώπης –
ΔΙΑ ΤΗΝ ΚΟΥΒΑ, όλα τα νησιά του Νότου, Μεξικό, κλπ
ζητείστε την MARY – RITA ή τον Νίκο Κωστόπουλο
5034 Park Avenue
(514)274-5509

ΔΙΑΒΑΖΕΤΕ ΚΑΙ ΔΙΑΔΙΔΕΤΕ ΤΟ
ΒΗΜΑ
www.BHMA.net

Άμεση κατάπαυση του πυρός στη Μέση Ανατολή ζήτησε ο Κ. Καραμανλής

Συνέχεια από σελ 1

γανώσεων, αποκατάσταση της κυριαρχίας της λιβανικής κυβέρνησης στο σύνολο του εδάφους του Λιβάνου, εξασφάλιση προστασίας των αμάχων που επιθυμούν να εγκαταλείψουν την περιοχή, διεθνής αρωγή για τις ανάγκες ανθρωπιστικού χαρακτήρα, αποκατάσταση της διεθνούς νομιμότητας και του διεθνούς δικαίου».

«Η Ελλάδα» ανέφερε ο πρωθυπουργός, «είναι έτοιμη να συμβάλει ουσιαστικά και εποικοδομητικά στις ενέργειες της διεθνούς κοινότητας, με γνώμονα την αποκατάσταση της ειρήνης στην περιοχή». «Με αυτές τις θέσεις» συνέχισε, «και μέσα σε ένα δυσμενές περιβάλλον, η ελληνική κυβέρνηση σχεδίασε και υλοποίησε αποστολές ασφαλούς επαναπατρισμού Ελλήνων, αλλά και άλλων πολιτών. Η προσπάθεια αυτή, που αναγνωρίζεται διεθνώς, θα συνεχιστεί για όσο χρόνο χρειαστεί».

Ο κ. Καραμανλής ανέφερε ακόμη στη δήλωσή του ότι τις τελευταίες ημέρες στο Λίβανο και το Ισραήλ η χρήση βίας πλήττει το ύψιστο αγαθό της ανθρώπινης ζωής και της ανθρώπινης αξιοπρέπειας, δοκιμάζει τις αρχές και τις αξίες της διεθνούς κοινότητας, εξαντλεί τα όρια της διεθνούς νομιμότητας και θέτει υπό διωγμό τη σταθερότητα και την ειρήνη στην περιοχή. «Η βία» τόνισε, «δεν διακρίνεται σε καλή και κακή. Την καταδικάζουμε απερίφραστα, συνολικά και κατηγορηματικά».

Εντός των αμέσως επομένων ωρών ο υφυπουργός Εξωτερικών Θ.Κασσίμης θα μεταβεί στη Λάρνακα με αεροσκάφος τύπου C-130 της Πολεμικής Αεροπορίας, το οποίο θα μεταφέρει στην Ελλάδα Έλληνες πολίτες που ζήτησαν να επαναπατριστούν από το Λίβανο.

ΠΑΣΟΚ: Καθυστερημένη εμφάνιση

«Η αρκετά καθυστερημένη εμφάνιση σήμερα του πρωθυπουργού για να μιλήσει για τη Μέση Ανατολή, χωρίς να πει ουσιαστικά τίποτα καινούργιο, επιτείνει την εικόνα της απουσίας όλων αυτών των ημερών. Απουσία του πρωθυπουργού, απουσία της κυβέρνησης από κρίσιμες εξελίξεις, απουσία από την ανάληψη οποιασδήποτε πρωτοβουλίας», δήλωσε ο εκπρόσωπος του ΠΑΣΟΚ Νίκος Αθανασάκης.

«Και μόνο η φράση του πρωθυπουργού ότι η Ελλάδα είναι έτοιμη να συμβάλλει ενεργά στις επιβεβλημένες ενέργειες της διεθνούς κοινότητας, αποκαλύπτει ότι δεν αντιλαμβάνεται ότι η Ελλάδα δεν αρκεί να δηλώνει την ετοιμότητά της, αλλά οφείλει να αναλάβει συγκεκριμένες πρωτοβουλίες», είπε ο κ. Αθανασάκης.

Ο εκπρόσωπος του ΠΑΣΟΚ πρόσθεσε ότι «αυτό επιτάσσει η θέση της χώρας μας στην περιοχή, αυτό επιτάσσουν οι σχέσεις της χώρας μας με τον Αραβικό κόσμο και η ανάληψη πρωτοβουλιών είναι που δίνει φωνή στην Ελλάδα, που ενισχύει την θέση και το κύρος της και της δίνει τη δυνατότητα να συμβάλλει πραγματικά στην επίλυση μιας δύσκολης κατάστασης».

«Δυστυχώς όλα αυτά η κυβέρνηση δεν τα αντιλαμβάνεται. Αυτό έδειξαν οι κινήσεις της των τελευταίων ημερών. Όλη η διπλωματική πρωτοβουλία του κ. πρωθυπουργού τις τελευταίες μέρες, αν δεν κάνω λάθος, περιορίστηκε στο να αποστείλει χθες συγχαρητήριο τηλεγράφημα στον νέο Πολωνό πρωθυπουργό για την ανάληψη των καθηκόντων του» κατέληξε ο κ. Αθανασάκης.

Απαντώντας, ο υπουργός Επικρατείας και Κυβερνητικός Εκπρόσωπος κ. Θεόδωρος Ρουσόπουλος δήλωσε ότι «το ΠΑΣΟΚ και ο πρόεδρός του έχουν επιλέξει να εντάξουν στην μικροκομματική, καιροσκοπική λογική τους και τα ευαίσθητα ζητήματα της εξωτερικής πολιτικής».

Ανταπαντώντας, ο κ. Αθανασάκης δήλωσε πως «είναι προφανής η απόλυτη αδυναμία του κυβερνητικού εκπροσώπου να δώσει οποιαδήποτε σοβαρή απάντηση στις θέσεις και τις προτάσεις του προέδρου του ΠΑΣΟΚ. Προτιμά να παριστάνει ότι δεν τις αντιλαμβάνεται, να τις διαστρεβλώνει και να ασχημονεί.»

Γ. Παπανδρέου: Τα έκαναν και εδώ θάλασσα»

Για εγκληματική απουσία της κυβέρνησης από τη Μέση Ανατολή έκανε λόγο ο Γιώργος Παπανδρέου, μιλώντας στη συνεδρίαση των συντονιστών του ΠΑΣΟΚ. «Η ελληνική φωνή στη διεθνή σκακιέρα και στην ΕΕ είναι ουραγός» τόνισε, ενώ άσκησε κριτική και για την κατάσταση στο εσωτερικό της χώρας.

«Εκεί που θα έπρεπε να έχουμε καθαρή στάση, να πάρουμε πρωτοβουλίες, να καταδικάσουμε τις επιθέσεις από πλευράς Ισραήλ, να κινηθούμε για την απελευθέρωση αιχμαλώτων και από τις δύο πλευρές, να υπάρξει εκτόνωση της κρίσης, η Ελλάδα φοβάται και κρύβεται πίσω από τρίτους» είπε ο πρόεδρος του ΠΑΣΟΚ.

Ο κ. Παπανδρέου υπογράμμισε ότι με τον τρόπο αυτό η κυβέρνηση υποβιβάζει τη θέση της χώρας μας και δεν δημιουργεί πλαίσιο ασφαλείας σε μια περιοχή, όπου θα έπρεπε να είμαστε πρωτοπόροι.

Ο πρόεδρος του ΠΑΣΟΚ υπογράμμισε ότι το κόμμα του έχει αποδείξει πως μπορεί να δημιουργήσει εκείνο το πλαίσιο ασφαλείας που είναι απαραίτητο για τη χώρα.

«Ακόμα και σε απλά πράγματα, όπως η εκκένωση του Λιβάνου από τους αμάχους, τα έκαναν θάλασσα» σχολίασε, για να προσθέσει: «Είναι κρίμα, αλλά και οι Έλληνες του Λιβάνου ένιωσαν την απουσία της ελληνικής κυβέρνησης».

Κριτική για την κατάσταση στο εσωτερικό

Περνώντας από τα διεθνή στα της ελληνικής επικαιρότητας, ο κ. Παπανδρέου μίλησε για πλήρη απουσία της ελληνικής κυβέρνησης από όλα τα προβλήματα της κοινωνικής και οικονομικής ζωής του τόπου, καθώς και από τα καθημερινά προβλήματα του πολίτη.

Παράλληλα, χαρακτήρισε «ανύπαρκτη» την αντιμετώπιση, εκ μέρους της κυβέρνησης, της οικολογικής καταστροφής που αντιμετωπίζει η Θεσσαλονίκη, ενώ την επέκρινε και για τον τρόπο που αντιμετωπίζει το υπαρκτό, όπως είπε, πρόβλημα των καταπατητών.

Ο πρόεδρος του ΠΑΣΟΚ σημείωσε ότι η κυβέρνηση, με τον τρόπο που αντιμετωπίζει το πρόβλημα, δίνει ένα σήμα «καταπατήστε και εμείς σας επιβραβεύουμε» και τόνισε την ανάγκη μιας πολιτικής, η οποία θα αντιμετωπίζει και το κοινωνικό πρόβλημα, αλλά και την οικολογική ανάπτυξη των πόλεων.

Ακόμη, σημείωσε ότι είναι ανύπαρκτη η αντιμετώπιση του προβλήματος των αδειούχων και των ξένων τουριστών με τα δρομολόγια των πλοίων και επέκρινε την κυβέρνηση ότι την ίδια στιγμή αφήνει ανεξέλεγκτες τις αυξήσεις στα εισιτήρια.

Στο ίδιο μήκος κύματος κινήθηκε ο κ. Παπανδρέου αναφερόμενος και στο θέμα της αντιμετώπισης του «νέου κύματος ακρίβειας που πλήττει το μέσο Έλληνα», λέγοντας ότι την ίδια στιγμή η κυβέρνηση αφήνει ανεξέλεγκτους τους κερδοσκόπους, οι οποίοι κινούνται με αφορμή τις τιμές του πετρελαίου.

«Η κυβέρνηση έχει δικό της σχέδιο και δικές της προτεραιότητες, που δεν έχουν σχέση με τις ανάγκες του πολίτη και του δημόσιου συμφέροντος» ανέφερε.

Επίσης, έκανε λόγο για σκανδαλώδη τρόπο αγοράς μαχητικών αεροσκαφών και προσέθεσε ότι «στην απαίτησή μας για σχεδιασμό, διαφάνεια, διεθνείς διαγωνισμούς και κοινοβουλευτικό έλεγχο, η κυβέρνηση αναγκάστηκε και έκανε πίσω».

Συνέχεια στην σελ 67

ΓΙΟΡΤΑΖΟΝΤΑΣ ΤΗΝ 100η ΕΠΕΤΕΙΟ ΤΗΣ Ε.Κ. ΜΟΝΤΡΕΑΛ

ΤΟ ΑΜΦΙΘΕΑΤΡΟ PARC LAFONTAINE ΣΤΟΛΙΣΤΗΚΕ ΜΕ ΤΑ ΕΛΛΗΝΙΚΑ ΧΡΩΜΑΤΑ

Την περασμένη Τρίτη γιορτάστηκε η επέτειος των 100 χρόνων της Ελληνικής Κοινότητος του Μοντρεάλ στο αμφιθέατρο του PARC LAFONTAINE που πλημμύρισε από Ελληνική μουσική, και Ελληνικά χρώματα. Συγχαρητήρια, στους εμπνευστές και τους διοργανωτές της εκδήλωσης και πάντα να έχουμε την ευκαιρία να γιορτάζουμε ευχάριστες επετείου και γιορτές.

PHOTOGRAPHY BY: DENIS STYLIANESIS, AMORE PHOTOGRAPHY (514) 334-0491

ΑΝΑΚΟΙΝΩΣΗ ΣΥΝΕΡΓΑΖΟΜΕΝΩΝ ΛΑΚΩΝΙΚΩΝ ΣΩΜΑΤΕΙΩΝ
Επιδαύρου Λιμηράς, Μανιατών, Συκεωτών, Μολαϊτών, Πακιωτών και Κρεμαστιωτών

Καταγόμενοι από μια μικρή γωνιά της μητέρας Ελλάδας που είναι γεμάτη από ηρωϊκά κατορθώματα μεγάλων ανδρών, από θρύλους και παραδόσεις που ανάγουν την προέλευσή τους στη μακραίωνη και φεγγοβόλα αρχαιότητα, εμείς οι Λακωνικοί Σύλλογοι, Επιδαύρου Λιμηράς, Μανιατών, Συκεωτών, Πακιωτών, Μολαϊτών και Κρεμαστιωτών, θελήσαμε να φανούμε, έστω και με μια ελάχιστη προσφορά, αντάξια των ενδόξων προγόνων μας.

Ως εκ τούτου, οι παραπάνω Λακωνικοί Σύλλογοι διοργάνωσαν, με τη συμπαράσταση των ελληνικών Κοινοτήτων Μόντρεαλ και Λαβάλ, και ακόμη των Φιλοπτώχων και Σχολικών επιτροπών τους, μια γιορτή μακαρονάδας, στις 7 του Μάη 2006 στο Κοινοτικό Κέντρο, η οποία, όπως και πέρσι, σημείωσε θαυμάσια επιτυχία. Σκοπός της γιορτής αυτής ήταν να συγκεντρωθούν χρήματα για να βοηθήσουμε τη διαφύλαξη του μέλλοντος των τρίγλωσσων ελληνικών σχολείων μας Σωκράτης και Δημοσθένης, και ακόμη των σχολείων μας της Συμπληρωματικής Εκπαίδευσης Πλάτων-Όμηρος και Αριστοτέλης.

Όπως είναι γνωστό, τα σχολεία μας αποτελούν το λίκνο μέσα στο οποίο καλλιεργούνται η γλώσσα, τα ήθη, τα έθιμα και οι παραδόσεις του απαράμιλλου Ελληνικού μας Πολιτισμού και η ελπίδα ότι οι αξίες αυτές μεταφυτεύονται στα παιδιά μας που με τη σειρά τους θα τα μεταγγίσουν στα παιδιά τους, ούτως ώστε να εξασφαλιστεί η διαιώνιση του Ελληνισμού στη φιλόξενη χώρα που ζούμε.

Για την επιτυχία της γιορτής της μακαρονάδας συνετέλεσαν πολλοί αγαπητοί συμπάροικοι και πολλές φιλικές εταιρείες, τους οποίους ευχαριστούμε όλους από τα βάθη της καρδιάς μας.

Συγκεκριμένα, ευχαριστούμε εγκάρδια τους δωρητές, τους χορηγούς, όλους τους μουσικούς, τους ποιητές, τα μέσα ενημέρωσης της παροικίας μας, τον αγαπητό μας Δημήτριο Γιαντζούλη, τον αγαπητό μας χοροδιδάσκαλο Τάκη Τζώτζη που συνέβαλε απέραντα στην επιτυχία της γιορτής, και τέλος και πάνω απ' όλους τα παιδιά απ' όλα τα χορευτικά σχήματα που παρουσιάσθηκαν και χόρεψαν τους υπέροχους παραδοσιακούς μας χορούς και στεφάνωσαν τη γιορτή της μακαρονάδας με τον κότινο του θριάμβου.

Ολοκληρώνοντας, ευχαριστούμε ολόψυχα όλους τους αγαπητούς συμπάροικους που τόσο πρόθυμα και μαζικά συμμετείχαν στη γιορτή της μακαρονάδας και τη μετέτρεψαν σε μια από τις πιο λαμπρές και τις πιο πετυχημένες εκδηλώσεις των εκατό χρόνων της Ελληνικής μας Κοινότητας του Μόντρεαλ.

Οι Συνεργαζόμενοι Λακωνικοί Σύλλογοι

Μουσικοί
Άρτεμης Λαγοπούλου
Πέτρος Πλαρινός
Παναγιώτης Μπακάλης
Χριστόφιλος Δαρσακλής

Χορευτικά
Τα Χορευτικά Συγκροτήματα της Ελληνικής Κοινότητας Μόντρεαλ, Ορφέας - Τερψιχόρη - Πήγασος
Χορευτικό του σχολείου Σωκράτης, Παράρτημα Αγίου Γεωργίου
Το Χορευτικό του Σαββατιανού σχολείου του Αγίου Νικολάου, Λαβάλ
Ο Χορευτικός Όμιλος Συρτάκι

DJ
Ο Μανώλης Σγουράκης

Ποιητές
Γιάννης Καραγιάννης
Δ. Κοζίρης

Τυχεροί της βραδιάς
Μαρία Βλαχαντρέα 5260749
Θεόδωρος Κοσκολέτος 0071610

Δωρητές
1. Prime Restaurants of Canada
2. Elmont Bakeries, Νίκος Αρκολάκης
3. Vergina Coffees, Τάσος Τρίχας
4. Piccadilly Ζαχαροπλαστείο
5. Serano Ζαχαροπλαστείο
6. Afroditi Ζαχαροπλαστείο
7. Βρισηΐδα Παϊδούση Μαύρου
8. Γιάννης Μπακάκης, Gabriel Auto
9. Pagonis Markatos & Associes
10. Ideal Foods
11. Marina Food
12. Alpha Meat Market
13. Buymore Meat Market

Χορηγοί
1. La Place Vertu Shopping Center
2. Alasko Frozen Foods
3. Alevras Chartered Accountants
4. Canada Wide Fruits & Vegetables
5. Central Bernard Meat Market
6. Le Mirage Delicatessen
7. Coralli Fish
8. Scoulakis Milk Products
9. Rose Hill Foods Inc.
10. Somerled Fruits de Mer
11. Restaurant St. Francois
12. Pepsi Cola
13. Pantazis & Associes Insurance
14. Dentist Betty Giannias
15. Casey's & East Side Mario's Restaurants
16. Opa Productions
17. Mourelatos Groceries
18. George Tritsis Consultant
19. Le Roi du Smoked Meat
20. Pomme Rouge Vegetables
21. Baton Rouge, John Mavromihalis
22. Baton Rouge, Dimitrios Charamis
23. B. Serkos Bijouteries
24. Louis & Afroditi Cripotos
25. Bright Star Diner, Peter Gouvis
26. K.B. Fruits et Legumes
27. Transport TSB Inc., Stephane Baril
28. Eco-Route Paper Supplies
29. Dennis Kounadis, Lawyer
30. Excel Printing, John Hionis

ΑΠΟΛΟΓΙΣΜΟΣ
ΓΙΟΡΤΗΣ ΜΑΚΑΡΟΝΑΔΑΣ
7-05-2006

ΕΣΟΔΑ:	
ΕΙΣΙΤΗΡΙΑ	9 700.00
ΧΟΡΗΓΟΙ	6 600.00
ΛΑΧΝΟΙ	1 486.00
ΠΟΤΑ	1 280.00
ΔΩΡΗΤΕΣ	250.00
ΕΠΙΣΤΡΟΦΕΣ	133.00
ΣΥΝΟΛΟ	**19 449.00**

ΕΞΟΔΑ:	
ΡΟΛΟΓΙΑ	200.00
ΠΟΤΑ	372.00
ΚΡΕΑΤΑ	382.00
D.J.	400.00
ΠΡΟΣΩΠΙΚΟ	2 830.00
ΣΥΝΟΛΟ	**4 184.00**
ΚΕΡΔΟΣ:	**15 265.00**

ΑΞΙΕΠΑΙΝΕΣ ΠΡΩΤΟΒΟΥΛΙΕΣ

ΕΝΙΣΧΥΣΗ ΠΡΟΣ ΤΑ ΣΧΟΛΕΙΑ ΜΑΣ ΑΠΟ ΤΟΥΣ ΣΥΝΕΡΓΑΖΟΜΕΝΟΥΣ ΛΑΚΩΝΙΚΟΥΣ ΣΥΛΛΟΓΟΥΣ ΚΑΙ ΤΗΝ ΠΑΛΛΑΚΩΝΙΚΗ ΟΜΟΣΠΟΝΔΙΑ ΗΠΑ & ΚΑΝΑΔΑ

Ο πρόεδρος του Συλλόγου Επιδαύρου Λιμηράς Λακωνίας κ. Νώντας Θεοδοσάκος παραδίδει στον πρόεδρο της ΕΚΜ κ. Γιάννη Θεοδοσόπουλο επιταγή $7.659 για την ενίσχυση του Σχολείου Σωκράτης. Μαζί τους είναι ο αντιπρόεδρος της ΕΚΜ κ. Μιχάλης Καλύβας, ο ταμίας της ΕΚΜ κ. Δημ. Νικολόπουλος, ο Γραμματέας Διαπαροικιακών σχέσεων κ. Παντελής Παπαμιχαλόπουλος, ο υπεύθυνος εκπαίδευσης κ. Νικόλαος Σταμίρης και ο υπεύθυνος Δημοσίων Σχέσεων των συνεργαζομένων Λακωνικών Συλλόγων κ. Πάνος Πράττας

Για την οικονομική ενίσχυση του Ημερήσιου Ελληνικού Σχολείου Δημοσθένης ο πρόεδρος του Συλλόγου Μανιατών κ. Αντώνης Βενετσανάκος παραδίδει επιταγή $5.106.00 στον πρόεδρο της Ελληνικής Κοινότητος του Λαβάλ κ. Σπύρο Ρούμπα. Μαζί με τους προαναφερθέντες είναι ο ταμίας της ΕΟΚΛ κ. Αδάμ Αδαμόπουλος και ο Γραμματέας του Συλλόγου Μανιατών κ. Παναγιώτης Παπαδέας

Ο πρόεδρος του συλλόγου Συκεωτών Λακωνίας κ. Γιάννης Ζουμπουλάκης παραδίδει στον υπεύθυνο Πολιτιστικού της ΕΚΜ κ. Βασίλη Μπαλαμπάνο, επιταγή $1.500.00 για την ενίσχυση του Πολιτιστικού Ιδρύματος της Ελληνικής Κοινότητας Μοντρεάλ.

Ο αντιπρόεδρος του Συλλόγου Επιδαύρου Λιμηράς Λακωνίας κ. Ευάγγελος Παναρίτης παραδίδει στον Γενικό Γραμματέα της ΕΚΜ κ. Γεώργιο Ανδρεόπουλο επιταγή $500.00 για ενίσχυση της Συμπληρωματικής εκπαίδευσης της ΕΚΜ

Ο Αντιπρόεδρος της Παλλακωνικής Ομοσπονδίας ΗΠΑ και Καναδά κ. Μπάμπης Ιατρόπουλος και η σύζυγός του κ. Αικατερίνη, εκ των διοργανωτών του 59ου Συνεδρίου της Παλλακωνικής Ομοσπονδίας, παραδίδουν στον πρόεδρο της ΕΚΜ κ. Γιάννη Θεοδοσόπουλο επιταγή $3.415, για την ενίσχυση του Σχολείου Σωκράτης. Στο πίσω μέρος είναι ο κ. Γιώργος Κουφάλης εκ των οργανωτών του Συνεδρίου

Αναμνηστική φωτογραφία των παρευρεθέντων στην πολλά υποσχομένη για το μέλλον των Ελληνικών Σχολείων της πόλεώς μας εκδήλωση που πραγματοποιήθηκε στην «Μικρή Βουλή» της Κοινότητός μας. Ευχή όλων είναι το παράδειγμα των συνεργαζομένων Λακωνικών Σωματείων (Επιδαύρου Λιμηράς, Μανιατών, Συκεωτών, Μολαϊτών, Πακιωτών και Κρεμαστιωτών) καθώς και της Παλλακωνικής Ομοσπονδίας ΗΠΑ και Καναδά να βρεί και άλλους μιμητές.

ΤΟ ΒΗΜΑ ΤΗΣ ΟΤΤΑΒΑΣ

Του συνεργάτη μας Γεωργίου Κανελλάκου

ΤΟ ΣΥΝΕΔΡΙΟ ΣΥΛΛΟΓΟΥ ΚΡΟΚΕΑΤΩΝ ΟΙ ΚΡΟΚΕΑΤΕΣ Η.Π.Α. - ΚΑΝΑΔΑ ΣΥΝΑΝΤΗΘΗΚΑΝ ΣΤΗΝ ΟΤΤΑΒΑ

Μεγάλη επιτυχία σημείωσε για άλλη μια φορά το Συνέδριο Κροκεατών Η.Π.Α. και Καναδά που έγινε στο πολυτελέστατο Ελληνικό Κέντρο της Κοινότητος Οττάβας και διήρκεσε από τις 30 Ιουνίου ως τις 2 Ιουλίου 2006.

Κροκεάτες που έχουν εγκατασταθεί σε διάφορες πόλεις της Αμερικής και του Καναδά έδειξαν όλη τους την αγάπη προς τον τόπο καταγωγής τους και συμμετείχαν στο 52ο Συνέδριο, που ασχολήθηκε με θέματα που αφορούν τόσο τους απόδημους Κροκεάτες, όσο και την ιδιαιτέρα πατρίδα τους.

Το Συνέδριο άρχισε την Παρασκευή το βράδυ, 30 Ιουνίου στην Εστία Ηλικιωμένων που είναι κάτω από το Κοινοτικό χώρο, με καλωσόρισμα και ποικιλία φαγητών και γλυκών που είχαν ετοιμάσει με ιδιαίτερη φροντίδα οι Κροκεάτισσες της Οττάβας.

Το μεσημέρι του Σαββάτου άρχισαν οι επίσημες εργασίες με την καθιερωμένη συνεδρίαση που άνοιξε ο Πρόεδρος του Συλλόγου κ. Δημήτριος Κάκας. Πρόεδρος της συνεδρίασης εξελέγη ο ίδιος ο Πρόεδρος και γραμματέας ο κ. Δημήτριος Γορανίτης. Πριν ξεκινήσει η επί μέρους συζήτηση των θεμάτων, κρατήθηκε ενός λεπτού σιγή εις μνήμη των Κροκεατών που έφυγαν από αυτήν την ζωή. Κατόπιν πέρασαν στην αναφορά του Προέδρου και τον οικονομικό απολογισμό. Οι εργασίες της συνεδρίασης αλλά και οι συζητήσεις επί όλων των θεμάτων διεξήχθησαν σε πνεύμα κατανόησης και πατριωτικής αδελφοσύνης.

Κατόπιν με ηρεμία και τάξη έγιναν οι αρχαιρεσίες (εκλογές) για την ανάδειξη του νέου Διοικητικού Συμβουλίου για τα επόμενα δύο χρόνια.

Εξελέγησαν: Πρόεδρος: Γιάννης Μεριανός, Α' Αντιπρόεδρος: Δημ. Γορανίτης, Β' Αντιπρόεδρος: Δημ. Καλογεράκος, Ταμίας: Γεωρ. Θεοδωράκος και Γραμματέας: Δημ. Κατσέτος.

Το βράδυ του Σαββάτου ακολούθησε ο μεγάλος χορός με την ορχήστρα του γνωστού ταλαντούχου Βασίλη Γαλάτη από το Μόντρεαλ. Η διασκέδαση κράτησε μέχρι τις πρωϊνές ώρες με αδιάλειπτο κέφι και χορό.

Στο τέλος της εκδήλωσης έγινε η κλήρωση για τις υποτροφίες που πήραν 3 παιδιά που κατάγονται από τις Κροκεές. Την υποτροφία (scholarship) Mike Dimakakou, 1000 δολλάρια πήρε η Αμαλία Κ, Μεριανού, (scholarship) κόρη του Κώστα Μέριανου. Scholarship του Συλλόγου 500 δολλάρια πήρε η Μαρία Κατσέτου, κόρη του Παν. Αντωνίου και 500 δολλάρια πήρε η Ελένη Ρίζου, κόρη της Ελευθερίας Πουλάκου.

Εν συνεχεία, ο Πρόεδρος της Επιτροπής του Συνεδρίου κ. Δημ. Καλογεράκος, καλωσόρισε και ευχαρίστησε όλους τους Κροκεάτες και τους φίλους τους εντός και εκτός Οττάβας, που συμμετείχαν στην εκδήλωση του 52ου Συνεδρίου των Κροκεατών Λακωνίας. Στην συνέχεια ο απερχόμενος Πρόεδρος κ. Δημ. Κάκας αναφέρθηκε στο ιστορικό του Συλλόγου και ευχαρίστησε τους διοργανωτές του Συνεδρίου, (Πρόεδρος της Επιτροπής και τελετάρχης του χορού ήταν ο κ. Δημ. Καλογεράκος και μέλη της ήταν οι: Γεώργιος Κανελλάκος, Παν. Χατζηγιάννης, Θεοδ. Χρηστάκος, τα ζεύγη Δήμου και Αντωνίας Χριστοφιλάκη, Ε. και Ε. Σουρτζή, Κώστα και Τασίας Κοντογιάννη, Νικ. και Ελένης Σάγκου, Λουκ. και Πίτσας Ρεκλίτη, και Σταύρος Παναγάκος.

Εν συνεχεία έγινε η κλήρωση της λαχειοφόρου αγοράς. Τυχεροί ήταν τρία άτομα. Διακόσια (200) δολλάρια κέρδισε ο κ. Art Demeros, 400 δολλάρια κέρδισε ο κ. Βασ. Θεοδωράκος, ο οποίος δώρισε 100 δολλάρια στο Σύλλογο, και 800 δολλάρια κέρδισε η κυρία Βάσω Κοντογιάννη, η οποία τα δώρισε όλα στο Σύλλογο.

Την Κυριακή το βράδυ ήταν η βραδιά του αποχαιρετισμού του Συνεδρίου, που έγινε στο πολυτελέστατο STERLING STEAK & SEAFOOD RESTAURANT του Νίκου Χρηστάκου και του Τέρη Παπαδάκου. Υπέροχα φαγητά και ποτά προσφέρθηκαν δωρεάν από τους ιδιοκτήτες του restaurant. Έτσι τελείωσε το Συνέδριο 2006 της Οττάβας, μέχρι του χρόνου ίσως στο Μόντρεαλ. Ελπίζουμε.

Και του χρόνου λοιπόν.

Αναμνηστικό στιγμιότυπο από το Συνέδριο 2006 του Συλλόγου Κροκεατών που έγινε στην Οττάβα. Είναι από αριστερά το ζεύγος Γεωργίου και Πίτσας Κανελλάκου, το ζεύγος Περικλή Κάλα, και το ζεύγος Γιάγκου Οικονομάκου.

Τα μέλη του νέου Διοικητικού Συμβουλίου του Συλλόγου Κροκεατών Η.Π.Α. και Καναδά που εξελέγησαν για τα επόμενα δύο χρόνια. Είναι από αριστερά: Πρόεδρος Γιάννης Μεριανός, Α' Αντιπρόεδρος Δημήτριος Γορανίτης, Β' Αντιπρόεδρος Δημήτριος Καλογεράκος, Ταμίας Γεώργιος Θεοδωράκος, Γραμματέας Δημήτριος Κατσέτος.

Κροκεάτες από Αμερική και Καναδά ετοιμάζονται για να απολαύσουν δεόντος τα ωραία φαγητά που ετοίμασαν οι Κροκεάτισσες της Οττάβας και παρετέθησαν προς τιμή τους στην αίθουσα του Συλλόγου Ηλικιωμένων, την βραδιά του καλωσορίσματος. Ήταν μια αξέχαστη για όλους συνάντηση.

ΑΡΙΣΤΕΡΑ: Ο ταλαντούχος και άφταστος σε όλα Βασίλης Γαλάτης, με τον φανταστικό στο μπουζούκι Γιώργο Γριτζιώτη. Με την υπέροχη μουσική τους παρέσυραν τους πάντες στη πίστα.

DISTRICT REALTY

Η εταιρεία District Realty είναι δεσμευμένη στην άριστη εξυπηρέτηση στις αγοραπωλησίες εμπορικών κτιρίων. Μαζί μας, δεν δημιουργούνται ποτέ προβλήματα. Εμπιστοσύνη, κατανόηση, εχεμύθεια

Steven P. Ramphos
President, Broker

50 BAYSWATER AVE., OTTAWA ONT.
Τηλ. (613) 759-8383 • FAX. (613) 759-8449

email: steveramphos@districtrealty.com
web: www.districtrealty.com

ΧΕΙΡΟΥΡΓΟΣ ΟΔΟΝΤΙΑΤΡΟΣ

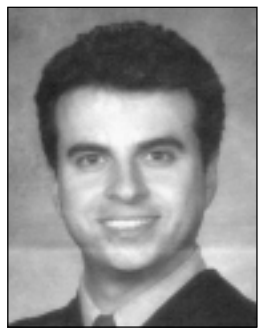

Dr Χρήστος Παπαδάτος

Dr Χρήστος Παπαδάτος DMD, B.Sc.
Χειρούργος-Οδοντίατρος
Τηλ.: 613-238-7000 · Fax: 613-238-7001
Για περιστάσεις εκτάκτων περιστατικών: 276-7701

Cosmetic, Family Orthodontic + Implant Dentistry
Σας εξυπηρετεί καθημερινώς
Evenings & Weekends
Σας εξυπηρετούμε Ελληνικά,
Αγγλικά, και Γαλλικά
Δωρεάν εσωτερικό Parking

www.placedevilledentalcentre.com
129- 320 Queen Street Ottawa-Ontario

MONTRÉAL
2337 Augustin Cantin
Montréal, Qc H3K 1C6
Tél. (514) 932-5141
Fax: (514) 932-0953

SERVICES ALIMENTAIRES Aenos INC. FOOD SERVICES

OTTAWA
2455 Kaladar
Ottawa, On K1V 8B9
Tel.: (613) 736-0310
Fax: (613) 736-6758

Δημ. Καμπίτσης

Η εταιρεία μας διαθέτει όλα τα είδη φρούτων και λαχανικών, φρέσκα και κατεψυγμένα.
Για εστιατόρια, ξενοδοχεία και νοσοκομεία.
Ταχεία και άψογος εξυπηρέτηση και μεταφορά.
Ανοικτά 6 ημέρες την εβδομάδα. Εμπιστευθείτε μας, η ποιότης και η τιμές μας τα τελευταία 50 χρόνια είναι ακατανίκητες.
Επισκεφθείτε μας ή τηλεφωνήστε μας

AudioTronic

1009 Daze Street, Unit A, Ottawa Ont
Τηλ.: (613)-523-8932, Φαξ: (613)-523-5791
Cel.: (613)-762-7991
www.audiotronic.ca, dkalogeropoulos@dumoulin.com

Ο Δημήτρης Καλογερόπουλος, έχει εργαστεί σε ηλεκτρονικές εργασίες τα τελευταία 7 χρόνια. Τώρα ανέλαβε Γενικός Διευθυντής στο AUDIOTRONIC στο South Keys Mall.
Στο AUDIOTRONIC θα βρείτε: T.V.'s Projectors, Digital, cameras, computers, Home Theater Systems, M.P. 3 Players, D.V.D. Players, V.C.R.'s, Video cameras, Palm Pilots, Printers, Scanners, Copiers.
Επισκεφθείτε μας με εμπιστοσύνη. Καλές τιμές, άριστη εξυπηρέτηση.
Δεχόμαστε: VISA, Masters Card, American Express, Sears card, Citi Financial, Visa Desjardins Financing Available.

Με διαφωνίες εντός ΝΔ, ΠΑΣΟΚ υπερψηφίστηκαν οι τροπολογίες για την εκτροπή του Αχελώου

Αθήνα Μετά από μαραθώνια συζήτηση, υπερψηφίστηκαν από την Ολομέλεια της Βουλής, οι τροπολογίες του ΥΠΕΧΩΔΕ για την εκτροπή του Αχελώου και την διαχείριση των υδάτινων πόρων. Οι ρυθμίσεις προκάλεσαν διαφοροποιήσεις εντός της ΝΔ και του ΠΑΣΟΚ.

Ο υπουργός ΠΕΧΩΔΕ Γιώργος Σουφλιάς έκανε λόγο για έργα εθνικής κλίμακας, ενώ χαρακτήρισε αβάσιμες τις ενστάσεις τόσο των περιβαλλοντικών οργανώσεων όσο και ορισμένων βουλευτών για μη τήρηση των περιβαλλοντικών όρων.

Οι ρυθμίσεις προκάλεσαν τη διαφοροποίηση βουλευτών, τόσο από την ΝΔ όσο και από το ΠΑΣΟΚ.

Από πλευράς κυβερνητικών βουλευτών, το πρώτο «όχι» είπε ο βουλευτής Αιτωλοακαρνανίας, Απόστολος Κωστόπουλος: «Ο ατίθασος Αχελώος δεν υποκύπτει στα κομματικά κελεύσματα» σημείωσε

Ενστάσεις και για τις δύο τροπολογίες εξέφρασε ο βουλευτής Κέρκυρας Νίκος Γεωργιάδης που πρότεινε να αναβληθεί η συζήτηση και να γίνει διευρυμένος διάλογος, ενώ η βουλευτής Αργολίδας Έλσα Παπαδημητρίου ζήτησε να αποσυρθεί η τροπολογία για την διαχείριση των υδάτινων πόρων.

Η Αξιωματική Αντιπολίτευση δήλωσε ότι υπερψηφίζει την τροπολογία για την εκτροπή του Αχελώου και καταψηφίζει όμως την ρύθμιση για την διαχείριση των υδάτινων πόρων.

Ωστόσο, οι βουλευτές Αιτωλοακαρνανίας Χρήστος Βερελής, Ανδρέας Μακρυπίδης και Θάνος Μωραΐτης, ο βουλευτής Αρτας Θόδωρος Κολιοπάνος και Αργολίδας Γιάννης Μανιάτης εξέφρασαν την διαφωνία τους για την ρύθμιση.

Αργότερα, οι βουλευτές Κορινθίας του ΠΑΣΟΚ, Αγγελος Μανωλάκης και Αναστάσιος Χωρέμης, καθώς και ο Χρήστος Χάιδος που εκλέγεται στα Τρίκαλα, δήλωσαν ότι υπερψηφίζουν την ρύθμιση για την διαχείριση των υδάτινων πόρων.

Υπέρ της εκτροπής του Αχελώου τάχθηκε το ΚΚΕ, που καταψήφισε την διαχείριση των υδάτινων πόρων ενώ ο ΣΥΝ διαφώνησε και με τις δύο ρυθμίσεις.

McGarry Family Chapels
Hulse, Playfair & McGarry

Chapel *Cremation Services
Serving the Greek Community Since 1925

613-233-1143
contact@mcgarryfamily.ca
www.mcgarryfamily.ca

*Preferred service that never costs more, usually costs less
*Flexible Pre-Arrangement options with time pay options
*Serving you at our Central Chapel, 315 McLeod
or any of our additional convenient locations.

Brian McGarry
C.E.O. - Owner

Sharon McGarry
President - Owner

Patrick McGarry
Vice-President

Ο μεγαλοεπιχειρηματίας της Οττάβας κ. Πέτρος Φουστανελάς, ιδιοκτήτης των εταιριών: Argos Carpets, Olympia Home Builder, Merivale Bowling Center, Peter Place Sport Bar.
Για κάθε σας πληροφορία:
(613) 226-6573,
Fax: (613) 226-6577
1914 Merivale Road και
1916 Merivale Road Ottawa Ont.

BARRY GRANICH,
B.A., B.C.L., L.L.B.
Δικηγόρος
AVOCAT-LAWYER
BARRISTER AND SOLICITOR
Οικογενειακές υποθέσεις
Διαζύγια-Εγκληματολογικές υποθέσεις
4141 SHERBROOKE ST. W. SUITE 660
Τηλ.: 514-935-5030 · Φαξ: 514-935-3559

STELLA PRANDEKAS
ΔΙΚΗΓΟΡΟΣ
Αστικές και Εμπορικές υποθέσεις
DUFOUR, MOTTET
AVOCATS
Complexe Daniel-Johnson
2550, boul. Daniel-Johnson
suite 400
Laval, Quebec H7T 2L1
Telephone: (450) 686-8525
Fax: (450) 686-8516
sprandekas@dufourmottet.com

GERRY SKLAVOUNOS, JR
ΔΙΚΗΓΟΡΟΣ
Avocat / Attorney
Ειδικός σε ποινικές υποθέσεις
Criminal Law
10, Notre-Dame Est, Suite 310, Montreal, Qc
TEL: 514-878-9112 -- CELL: 514-916-5756
Fax: 514-878-2244

ΔΙΑΒΑΖΕΤΕ ΚΑΙ ΔΙΑΔΙΔΕΤΕ ΤΟ
ΒΗΜΑ
www.BHMA.net

COLORZ
ΒΑΨΙΜΑΤΑ – ΓΕΝΙΚΕΣ ΕΡΓΑΣΙΕΣ
καθαρισμοί σπιτιών και γραφείων

Αναλαμβάνουμε γενικές ανακαινίσεις, τελειώματα μπάνιων και υπογείων, πλάστερ, τσιπρόκ, χωρίσματα κ.α. Δωρεάν εκτιμήσεις, ασυναγώνιστες τιμές, εγγυημένη εργασία. Τηλεφωνείστε στον Peter (514) 581-2249, ή Κώστα (514)816-3423

Σε ανοιχτή κόντρα με τις ΗΠΑ Αποστολή 50.000 στρατιωτών στο Βόρειο Ιράκ φέρεται να σχεδιάζει η Τουρκία

Αγκυρα Σχέδιο αποστολής 50.000 στρατιωτών στο Βόρειο Ιράκ για την καταστροφή βάσεων των ανταρτών φέρεται να έχει καταστρώσει ο τουρκικός στρατός. Μετά τις επικρίσεις Ερντογάν, οι ΗΠΑ αναγνωρίζουν μεν το δικαίωμα της Τουρκίας στην αυτοάμυνα έναντι του ΡΚΚ, εξακολουθούν όμως να απορρίπτουν στρατιωτική επέμβαση.

Το Γενικό Επιτελείο της Τουρκίας έχει καταστρώσει σχέδια για την αποστολή τουλάχιστον 50.000 στρατιωτών στο Βόρειο Ιράκ για να καταστρέψει βάσεις των ανταρτών του Εργατικού Κόμματος του Κουρδιστάν (ΡΚΚ), μετέδωσε την Τετάρτη το CNN Turk.

Σύμφωνα με την ίδια πηγή, τα σχέδια προβλέπουν σύντομες αεροπορικές επιχειρήσεις εναντίον βάσεων του ΡΚΚ, που θα μπορούσαν να κλιμακωθούν σε μία μακροχρόνια κατοχή της περιοχής από τα τουρκικά στρατεύματα σε βάθος έως και 60 χιλιομέτρων εντός του Βόρειου Ιράκ.

Την ίδια ώρα, οι Ηνωμένες Πολιτείες με ανακοίνωση της πρεσβείας τους στην Αγκυρα, τονίζουν ότι η Τουρκία έχει το δικαίωμα της αυτοάμυνας έναντι των επιθέσεων των Κούρδων ανταρτών.

Είχε προηγηθεί η επίθεση του Τούρκου πρωθυπουργού Ταγίπ Ερντογάν κατά των ΗΠΑ για πολιτική δύο μέτρων και δύο σταθμών. Από τη μία ανέχονται -όπως είπε- τις επιθέσεις του Ισραήλ κατά της Χεζμπολάχ στο Λίβανο, αλλά αρνούνται στην Αγκυρα να αντιμετωπίσει τους Κούρδους στο Βόρειο Ιράκ.

«Η Τουρκία, όπως και κάθε άλλη χώρα, έχει δικαίωμα και υποχρέωση να προστατεύει τον εαυτό της και τον πληθυσμό της» αναφέρεται στην ανακοίνωση-απάντηση της αμερικανικής πρεσβείας, η οποία ωστόσο σπεύδει να επαναλάβει την αντίθεση των ΗΠΑ σε μία μονομερή επίθεση του τουρκικού στρατού στο Βόρειο Ιράκ, το οποίο οι αντάρτες του ΡΚΚ χρησιμοποιούν ως ορμητήριο.

«Η συνεργασία με τις Ηνωμένες Πολιτείες και την ιρακινή κυβέρνηση μπορεί να είναι ένα ουσιαστικό στοιχείο για την ενίσχυση της τουρκικής ασφάλειας» επισημαίνεται στην ίδια ανακοίνωση και εκφράζεται η επιθυμία της Ουάσινγκτον για σύσφιξη της τουρκο-αμερικανικής συνεργασίας στον αντιτρομοκρατικό αγώνα.

Ζώντας με το φόβο... Ισχυρός σεισμός τρόμαξε την Ινδονησία δύο μέρες μετά το φονικό τσουνάμι

Τζακάρτα Σεισμική δόνηση εντάσεως 6,1 Ρίχτερ και μεγάλης διάρκειας προκάλεσε πανικό την Τετάρτη στους κατοίκους της Τζακάρτας και του δυτικού τμήματος της νήσου Ιάβα, μόλις δύο μέρες μετά το καταστροφικό τσουνάμι που στέρησε τη ζωή σε περισσότερους από 500 ανθρώπους και προκάλεσε μεγάλες καταστροφές.

Έντρομοι οι κάτοικοι της ινδονησιακής πρωτεύουσας ξεχύθηκαν στους δρόμους μετά τη σεισμική δόνηση που διήρκεσε αρκετά δευτερόλεπτα. Δεν υπήρξαν άμεσα πληροφορίες για θύματα ή καταστροφές, ούτε και εκδόθηκε προειδοποίηση για επικείμενο τσουνάμι, μεταδίδουν τα διεθνή ειδησεογραφικά πρακτορεία.

Βάσει προκαταρκτικής μέτρησης, ο σεισμός είχε ένταση 6,3 ή 6,4 βαθμών της κλίμακας Ρίχτερ και το επίκεντρό εντοπίστηκε 190 χιλιόμετρα νοτιοδυτικά της Τζακάρτα.

Εν τω μεταξύ, συνεχίζονται οι προσπάθειες εντοπισμού επιζώντων μετά το καταστροφικό πέρασμα του τσουνάμι από την Ινδονησία τη Δευτέρα. Ο αριθμός των νεκρών αυξάνεται διαρκώς έχοντας φθάσει πλέον τις 531, ενώ χιλιάδες είναι οι κάτοικοι που έχουν αναγκαστεί να εγκαταλείψουν τις εστίες τους.

Παράλληλα, πληθαίνουν τα ερωτήματα γιατί δεν υπήρξε προειδοποίηση πριν από την καταστροφή. Κυβερνητικοί αξιωματούχοι αναφέρουν πως έλαβαν προειδοποίηση ότι η νήσος Ιάβα απειλούνταν από τσουνάμι μετά τον υποθαλάσσιο σεισμό των 7,7 Ρίχτερ, όμως λένε πως δεν μπόρεσαν να διαβιβάσουν το σήμα στις παράκτιες περιοχές.

Η Ινδονησία καταβάλλει ακόμη προσπάθειες για την εφαρμογή ενός συστήματος έγκαιρης προειδοποίησης μετά την ανείπωτη καταστροφή του 2004. Σύστημα προειδοποίησης έχει τοποθετηθεί στη δυτική επαρχία Ατσέχ, όπου 130.000 άνθρωποι σκοτώθηκαν προ δύο ετών, όμως η κυβέρνηση αναφέρει πως η Ιάβα δεν θα καλύπτεται τουλάχιστον έως το 2007.

«Ναι» της Γερουσίας, «όχι» του Μπους στις έρευνες με ανθρώπινα έμβρυα

Ουάσινγκτον Το πρώτο βέτο της προεδρίας του σχεδιάζει να ασκήσει ο Τζορτζ Μπους σε νομοσχέδιο που ενέκρινε η Γερουσία για την έναρξη ομοσπονδιακών ερευνών στα θαυματουργά, αλλά αμφιλεγόμενα εμβρυικά βλαστικά κύτταρα. Ο Αμερικανός πρόεδρος θεωρεί ότι η χρήση εμβρύων ισοδυναμεί με «δολοφονία».

Έπειτα από συζητήσεις δύο ημερών, η Γερουσία ενέκρινε το πρόγραμμα ε με 63 ψήφους υπέρ έναντι 37 κατά, χωρίς δηλαδή να επιτύχει την πλειοψηφία δύο τρίτων που απαιτείται για να αποφευχθεί η δυνατότητα βέτο από τον πρόεδρο.

Η απόφαση της Γερουσίας, εφόσον εφαρμοστεί, καταργεί την απαγόρευση που είχε επιβάλει η κυβέρνηση Μπους τον Αύγουστο του 2001 στη διάθεση ομοσπονδιακών κονδυλίων για έρευνες με ανθρώπινα έμβρυα (Η απαγόρευση χρηματοδότησης δεν ισχύει για ιδιωτικά ινστιτούτα).

Πριν από την ψηφοφορία ο εκπρόσωπος του Λευκού Οίκου, Τόνι Σνόου προειδοποίησε ότι πρόεδρος Μπους θα ασκήσει βέτο στην απόφαση της Γερουσίας. «Ο πρόεδρος πιστεύει ακράδαντα ότι δεν είναι σωστό η ομοσπονδιακή κυβέρνηση να χρηματοδοτεί για ερευνητικούς λόγους κάτι που οι περισσότεροι άνθρωποι θεωρούν δολοφονία» είπε.

Τα βλαστοκύτταρα αναμένεται να οδηγήσουν σε ιατρική επανάσταση, δεδομένου ότι μπορούν να καλλιεργηθούν στο εργαστήριο για να δώσουν οποιονδήποτε τύπο ιστού. Αν και βλαστικά κύτταρα υπάρχουν και στον οργανισμό των ενηλίκων, τα βλαστικά κύτταρα από πρώιμα έμβρυα θεωρούνται πιο «ευέλικτα» και θα μπορούσαν να χρησιμοποιηθούν κατά της νόσου του Πάρκινσον και του Αλτσχάιμερ, κατά των καρδιοπαθειών, του διαβήτη, ακόμα και της παράλυσης.

Οι δημοσκοπήσεις δείχνουν ότι η πλειονότητα των Αμερικανών υποστηρίζει την έρευνα των εμβρυονικών κυττάρων, γεγονός που προτίθεται να εκμεταλλευτεί το Δημοκρατικό Κόμμα ενόψει των εκλογών στη Γερουσία, το Νοέμβριο.

Στην Ελλάδα, η Εθνική Επιτροπή Βιοηθικής έχει ταχθεί υπέρ των ελεγχόμενων ερευνών σε εμβρυικά βλαστοκύτταρα.

L'EXPERT PM IMMOBILIER
Immobilier & registered
Courtier Immobilier Agree

Αν έχεις Restaurant για πώληση, τηλεφώνησέ μου. IT'S MY JOB

Courtier Immobilier Agréé

Peter Pitsakis

1453 Beaubien Str. East, Suite 208, Montreal, Que. - H2G 3C6

For investments, Business, Mortgages or Loans, Call Peter Pitsakis
(514)341-4688
(514)961-5999

1) Montreal East, σε κεντρικό δρόμο, Restaurant 100 καθισμάτων, χωρίς delivery, ανοιχτό 8:00 με 8:00 εισπράξεις 28.000 τον μήνα, προσφορές
2) Montreal Restaurant, 90 καθισμάτων, γωνιακό, εισπράξεις 40.000 τον μήνα, ανοιχτό 7 πρωί με 9 το βράδυ, καλή λίστα, τιμή 195.000
3) **RESTAURANT**: 125 καθισμάτων, 35 λεπτά East από το Μοντρεάλ, busy location, μεγάλο πάρκινγκ, λίστα μέχρι το 2020, εισπράξεις $80.000, τιμή $290.000
4) **BAR** με 10 μεσηνάκια, καθαρά 285.000 τον χρόνο + Restaurant, 117 καθισμάτων, μεγάλο πάρκινγκ. Εισπράξεις από το Restaurant, 65,000 τον μήνα. Πωλείται με το κτίριο, ευκαιρία για 2 συνεταίρους.
5) RESTAURANT 245 καθισμάτων. Εισπρ. $150.000 τον μήνα + $28.000 καθαρά τον μήνα από pocker machine. Με το κτίριο REST + BAR **$1.500.000**
6) Montreal East – REST. 70 καθισμάτων, κεντρικός δρόμος. Ανοικτό 7 πρωΐ με 11 βράδυ. Εισπρ. $36.000, μεγάλες προοπτικές. Τιμή $145.000.
7) Montreal, Σουβλατζίδικο και Γύρο, 48 καθισμάτων, ανοιχτό 11 με 11, εισπράξεις 50.000 τον μήνα. Τιμή 150.000. Προκαταβολή 75.000
8) LONGUEIL σε κεντρικό δρόμο., Γωνιακό Restaurant 95 καθισμάτων + 40 Terrace. Μεγάλο Πάρκινγκ. Εισπράξεις $60.000 τον μήνα. Τιμή $185.000. **Προσφορές.**
9) MONTREAL EAST. Κεντρικός δρόμος. **FAST FOOD REST,** 69 καθισμάτων. Ο ίδιος ιδιοκτήτης 40 χρόνια. Εισπράξεις $34.000 τον μήνα, μεγάλες προοπτικές. Τιμή $185.000**. Προσφορές.**
10) SOUTH SHORE RESTAURANT 135 καθισμάτων, ανακαινισμένο, εισπράξεις 62.000, χαμηλό ενοίκιο, 17 χρόνια λίστα, κεντρικός δρόμος, μεγάλο πάρκινγκ, 195.000, προκαταβολή 80.000, προσφορές
11) Monteal EAST PIZZERIA, σε κεντρικό δρόμο, γωνιακό, εισπράξεις 25.000, 40% delivery, ενοίκιο 1200 τον μήνα, τιμής τοις μετρητοίς 55.000, λόγω θανάτου, όλα τοις μετρητοίς
12) EAST OF MONTREAL, Πιζζέρια, ανοικτή 11 με 11, εισπράξεις $140,000 το μήνα. Ο ίδιος ιδιοκτήτης επί 24 χρόνια. Πωλείται 950.000, με κτίριο και οικόπεδο
13) NORTH OF MONTREAL Restaurant, 120 καθισμάτων σε Πλάζα, ανοιχτά 7 με 10, εισπράξεις 80.000 τον μήνα, 15 χρόνια λίστα, φτηνό ενοίκιο, τιμή 325.000 προσφορές
14) RESTAURANT, 70 καθισμάτων με μοναχικό κτίριο, μεγάλο πάρκινγκ, West of Montreal, κεντρικός δρόμος, κοντά στο λιμάνι, εισπράξεις 40.000 τον μήνα, ανοιχτό 6:00 με 9:00, γάλλος ιδιοκτήτης. Ευκαιρία
15) RESTAURANT γωνιακό, 124 καθισμάτων με το κτίριο, μεγάλο πάρκινγκ. Εισπράξεις 55,000 τον μήνα, κεντρικός δρόμος, χωρίς delivery. Καλή τοποθεσία. Ευκαιρία για πολύ καλύτερα.
16) **MONTREAL EAST** Rest, 85 καθισμάτων, γωνιακό, ανακαινισμένο. Πάρκινγκ για 10 αυτοκίνητα, εισπράξεις 42.000 τον μήνα, τιμή 160.000, προκαταβολή 75.000, ευκαιρία Offers
17) Σε χωριό North of Montreal, 47 χιλιόμετρα, Restaurant, 240 καθίσματα, με το κτίριο και οικόπεδο 33,750τ.π, εισπράξεις $50,000 το μήνα από το Restaurant, έξτρα κτίριο στο πίσω μέρος ενοικιασμένο, τιμή $550,000 για όλα, cash $200,000, offers
18) Montreal Restaurant, 150 καθισμάτων, 5 ημέρες, χωρίς delivery, εισπράξεις 23.000 τον μήνα, τιμή 75.000. Ανοιχτό 6:00 πρωί με 3:00
19) MONTREAL – EAST Restaurant γωνιακό, 58 καθισμάτων, εισπράξεις $12.000 το μήνα, no delivery, ανοιχτό 6 το πρωί με 7 το βράδυ, Σαββατοκύριακα κλείνει στις 2:00. Τιμή $35,000. Πωλείται λόγω συντάξεως
20) MONTREAL – PIZZERIA Restaurant, 52 καθισμάτων, γωνιακό, ανακαινισμένο, άριστη τοποθεσία, parking, εισπράξεις 48,000 τον μήνα, τιμή 200.000, προκαταβολή 80.000. Προσφορές.
21) RESTAURANT 82 καθισμάτων σε πολύ καλή κατάσταση. Εισπρ. $47.000 τον μήνα. Ανοιχτό 7 πρωΐ με 11 το βράδυ. Μεγάλο πάρκιν, καλή λίστα. **Τιμή $195.000**
22) Μοντρεάλ EAST PIZZERIA, 51 καθισμάτων, γωνιακό, χαμηλό ενοίκιο, εισπράξεις 25.000 τον μήνα, τιμή μόνο 65.000. Προσφορές
23) Restaurant West of Montreal, 80 καθισμάτων + 50 terrace, +72 reception, μοναχικό κτίριο, μεγάλο πάρκινγκ. Ο ίδιος ιδιοκτήτης επί 28 χρόνια, εισπράξεις 300.000 τον χρόνο, τιμή 350.000 για όλα
24) Montreal Rest, εξαιρετική τοποθεσία, 74 καθισμάτων, Fast-Food και Pizza, 50% delivery, εισπράξεις 60.000, ο ίδιος ιδιοκτήτης 29 χρόνια. Τιμή 215.000
25) Σε χωριό West από το Μόντρεαλ, Restaurant 100 καθισμάτων, σε κεντρικό δρόμο, ανακαινισμένο, μεγάλο πάρκινγκ, εισπράξεις 70.000 τον μήνα, ενοίκιο 1.500 για 17 χρόνια, τιμή 290.000
26) MONTREAL RESTAURANT PIZZERIA, 156 καθισμάτων, εισπράξεις 140,000 το μήνα, τιμή με το κτίριο και οικόπεδο 1.200.000
27) **RESTAURANT**: Γωνιακό, 85 καθισμάτων + 40 terasse, κεντρικός δρόμος, μεγάλο πάρκινγκ, εισπράξεις $80.000 τον μήνα, χωρίς delivery. Ανοικτό 6:00πμ με 11:00μμ. τιμή $295,000. Προσφορές
28) Rest 160 καθισμάτων με terasse, μεγάλο πάρκινγκ, σε κεντρικό δρόμο, εισπράξεις 80.000, τιμή 275.000 τοις μετρητοίς
29) PIZZERIA 40 καθισμάτων, χαμηλό ενοίκιο, 12 χρόνια λίστα. Εισπρ. $45.000 το μήνα. Κεντρικός δρόμος. Ευκαιρία. **Τιμή $145.000.**
30) Restaurant: Ελληνική κουζίνα, 48 καθισμάτων, 46 terasse, εισπράξεις 52.000 τον μήνα, ανοιχτό 11 με 11, άριστη τοποθεσία, άριστη λίστα με καλό ενοίκιο, τιμή 150.000. Προσφορές
31) LASALLE PIZZERIA 56 καθισμάτων, σε κεντρικό δρόμο, χαμηλό ενοίκιο. Εισπρ. $45.000 τον μήνα. Προσφορές. Τιμή $135.000
32) North of Montreal. **RESTAURANT** 88 καθισμάτων. Κεντρικός δρόμος, μεγάλο πάρκιν, 25 χρόνια ο ίδιος ιδιοκτήτης. Εισπρ. $73.000 τον μήνα. Ανοιχτό 11 πρωΐ με 12 το βράδυ, με shopping center 5 επί πλέον καταστημάτων. Τιμή $1.400.000. Προκατ. $900.000
33) Montreal Restaurant, 140 καθισμάτων, απέναντι από Νοσοκομείο, εισπράξεις 70.000 delivery 20%, καλή λίστα, 20 χρόνια, τιμή 300.000, προκαταβολή 150.000, προσφορές
34) PIZZERIA REST. 100 καθισμάτων + BUNGALOW στο **Saint-Jean-sur-Richelieu**. Εισπρ. $140.000 τον μήνα, 50% delivery. Με το κτίριο $950.000. Προκατ. $500.000.
35) **RESTAURANT** και Bar, 137 καθισμάτων, πολύ καλή τοποθεσία, εισπράξεις από το Restaurant $140.000 τον μήνα. Εισπράξεις καθαρά από τα 5 poker machines $9.000 τον μήνα, καλή λίστα, 15 χρόνια, καλή τιμή$ 625.000, προσφορές
36) PIZZERIA East of Montreal, 100 καθισμάτων, ανακαινισμένο σε Plaza. Ανοιχτό 11 με 11. εισπράξεις 79.000, άριστη τοποθεσία, καλή λίστα, τιμή 275.000
37) Montreal Rest γωνιακό, ανακαινισμένο, 150 καθισμάτων, εισπράξεις 60.000 το καλύτερο στην γειτονιά. Πολύ καλή λίστα, 20 χρόνια προσφορές, 195.000
38) Montreal Rest, 180 καθισμάτων, εισπράξεις 150.000, 9,000 καθαρά τον μήνα από 5 poker machines, 15 καλή λίστα, προκαταβολή 250.000, τιμή 625.000 για τον κατάλληλο, πωλείται και το κτίριο
39) PLATEAU MONTREAL. REST 70 καθισμάτων, κεντρικός δρόμος. Λίστα 15 χρόνια. Εισπρ. $36.000 πολύ καλή τιμή. **Προσφορές.**
40) **Restaurant** σε κεντρικό δρόμο με μεγάλες τζαμαρίες, ανακαινισμένο, τιμή 150.000 τοις μετρητοίς, εισπράξεις 43.000
41) FAST FOOD Restaurant γωνιακό πάρκινγκ, εισπράξεις 18.000 τον μήνα. **Ο ιδιοκτήτης βαρέθηκε**, κάνετε προσφορές
42) RESTAURANT 150 καθισμάτων, γωνιακό. Busy location. Εισπρ. $70.000 τον μήνα. Ανακαινισμένο, καλή λίστα. **Τιμή $275.000**.
43) Restaurant γωνιακό 90 καθισμάτων, no delivery, εισπράξεις 40.000 τον μήνα, λίγες ώρες, τιμή 225.000
44) West Island Rest, 164 καθισμάτων, γωνιακό, μεγάλο πάρκινγκ, κεντρικός δρόμος, «ξένος» ιδιοκτήτης, εισπράξεις 47.000 τον μήνα. Τιμή 175.000, θα πουληθεί 125.000
45) Montreal East Rest, 110 καθισμάτων, γωνιακό πάρκινγκ, εισπράξεις 45.000 τον μήνα, ανακαινισμένο, τιμή 195.000. Προσφορές
46) **RESTAURANT** σε κεντρικό δρόμο, εισπράξεις 40.000 με κτίριο και οικόπεδο, τιμή 325.000. Προσφορές
47) Restaurant Montreal Restaurant, άριστη τοποθεσία 720.000 τον χρόνο. Fast-Food και Pizza. Ευκαιρία, τιμή 235.000
48) VERDUN Rest 100 + 20 terrace, γωνιακό σε κεντρικό δρόμο. Ανοιχτό 11:00 με 11:00, καλή λίστα, εισπράξεις 70.000, τιμή 285.000 Προσφορές
49) Γωνιακό BUSY location**. FAST FOOD** ξένος ιδιοκτήτης. Χαμηλό ενοίκιο. Εισπρ. $34.000. Τιμή $175.000. Προσφορές
50) Restaurant 160 καθισμάτων, West of Montreal. Εισπράξεις 70.000 τον μήνα, πολύ καλά κέρδη, χωρίς ανταγωνισμό. Χαμηλό ενοίκιο. Τιμή $290.000. Προκαταβολή $140.000
51) Restaurant Κοτάδικο, μόνο κότα, εισπράξεις 55.000 τον μήνα, καλή τιμή. Delivery 25%, 40 λεπτά έξω από το Μόντρεαλ. Ευκαιρία για καλά κέρδη
52) Laval. REST. Γωνιακό, μεγάλο πάρκιν, ανακαιν. Εισπρ. $564.000 το χρόνο. Λίστα 20 χρόνια. Τιμή **$190.000**. Προσφορές.
53) Restaurant BAR, 10 poker machines, καθαρά από αυτά 335.000 το χρόνο, Restaurant με 310 καθίσματα, με το κτίριο, εισπράξεις 150.000 τον μήνα, καλή τοποθεσία, προκαταβολή 1.000.000.
54) RESTAURANT μετά το Mascouche, με το κτίριο και έξτρα **BUNGALOW.** Οικόπεδο 33.750 commercial σε highway, κατάλληλο και για MOTEL. Εισπρ. $50.000. Όλα για **$550.000**
55) RESTAURANT γωνιακό, μοντέρνο σε άριστη τοποθεσία, 150 καθισμάτων, καλή λίστα (15 χρόνια) εισπράξεις 62.000 τον μήνα, τιμή 250.000, κατάλληλο για 2 συνεταίρους.
56) Montreal Restaurant, 101 καθισμάτων, ανακαινισμένο, εισπράξεις 28.000 τον μήνα, τιμή 125.000 τοις μετρητοίς
57) Montreal West Restaurant, 200 καθισμάτων, πάρκινγκ για 100 αυτοκίνητα, γωνιακό, άριστη τοποθεσία, εισπράξεις 47.000 το μήνα. «ξένοι» ιδιοκτήτες, τιμή 175.000. προσφορές
58) West Island. Μοναχικό κτίριο **RESTAURANT** 200 καθισμάτων, μεγάλο πάρκιν. Τιμή $350.000. Προσφορές.
59) SHOPPING PLAZA με 6 καταστήματα + REST 90 καθισμάτων. Για όλα τοις μετρητοίς **$1.200.000**
60) FAST-FOOD Restaurant, La Belle Province, γωνιακό σε shopping center, busy location, 102 καθισμάτων, εισπράξεις $45,000 το μήνα, ανοιχτό 6:00 πρωί με 9:00 βράδυ, τιμή $235.000

Αν έχετε κτίριο με Restaurant και αντιμετωπίζετε δυσκολίες αναχρηματοδότησης, ή αγοράς σας βοηθούμε στην απόκτηση 1ης και 2ης υποθήκης.

Αγοράζοντας μέσω του PETER PITSAKIS σας προσφέρουμε:

(α) Ελευθερία 30 ημερών. Ελέγξετε όσα αναφέρονται στους όρους πώλησης για να δεχτείτε ή να ακυρώσετε την προσφορά.

(β) Σιγουριά, χωρίς προκαταβολή, χωρίς certified cheque, πριν βεβαιωθείτε και πάμε στο συμβολαιογράφο.

(γ) Ασφάλεια. Σας παρέχουμε προσωπική και πλήρη εξυπηρέτηση και δάνειο για να αυξήστε την προκαταβολή σας.

Τηλεφωνείστε μου για λεπτομέρειες.

- Εμπειρία από το 1972 σε ότι αφορά πώληση ή αγορά ακινήτων ή επιχείρησης
- Stick with Pitsakis & you will make money
- Χρειαζόμαστε για πώληση Restaurant μέ ή χωρίς το κτίριο
- Εάν ενδιαφέρεστε να αγοράσετε Restaurant μέ ή χωρίς κτίριο θα βρούμε το κατάλληλο και θα σας βοηθήσουμε να το αγοράστε με το καλύτερο τρόπο

MARCHE 4 CORNERS
ΣΤΑΥΡΟΣ

Οι τιμές ισχύουν από ΠΑΡΑΣΚΕΥΗ 21 Ιουλίου μέχρι ΠΕΜΠΤΗ 27 Ιουλίου 2006

921 St-Roch (στην καρδιά του Πάρκ Εξτένσιον)
514 904-2108

Λάδι Pomace Mama Rosa 3L
10.49ea

Ελιές πράσινες σπαστές
1.99lb

Μέλι 1kg
6.99ea

Honeydew
99¢ea

Φρουτοχυμοί διάφοροι Beatrice
2.49ea

Nea Fytini
3.99ea

Mini Plums
99¢lb

Ελληνικός Καφές «Λουμίδης» 227g
$2.99ea

Καρδιές αγκινάρας Diana 900ml
4.99ea

Πουράκια Caprice-Παπαδόπουλος
2.99ea

Cooked Ham
4.49lb

Μυτζήθρα Pythea
6.49lb

Αγγινάρες sz.24
3/1$

Τοματάκια ολόκληρα Serco Ελληνικά
99¢ea

Κότα Καπνιστή – Smoked Chicken Cold Spring
4.79lb

Λάδι Vegetable 3Lt Krinos
3.99ea

Σπανάκι φρέσκο (ματσάκι)
99¢ea

ΖΗΤΟΥΝΤΑΙ ΚΑΣΙΕΡΕΣ ΝΑ ΕΡΓΑΣΤΟΥΝ ΑΜΕΣΩΣ

ENCAN DIRECT H auto GREGOIRE

Open 7 days a week!

Largest inventory in Canada

Always the best price!
Kia Rio 2001
$4990 Economical
$0 cash $29/wk • Taxes included

Always the best price!
Hyundai Accent 2002
$5395 Great first car
$0 cash $32/wk • Taxes included

Always the best price!
Chevrolet Cavalier 2002
$5995 Average consumption 7liters/100km
$0 cash $36/wk • Taxes included

Always the best price!
Chrysler Neon 2002
$5995 Automatic, CD, A/C
$0 cash $36/wk • Taxes included

Always the best price!
Pontiac Sunfire 2002
$5995 True value
$0 cash $35/wk • Taxes included

Always the best price!
Suzuki Aerio 2002
$6985 Graduation present
$0 cash $40/wk • Taxes included

Always the best price!
Mazda Protege 2002
$6990 Easy Maintenance
$0 cash $41/wk • Taxes included

Always the best price!
Oldsmobile Alero 2003
$6995 CD, A/C
$0 cash $35/wk • Taxes included

$399 included in weekly payment, not in prices. Payments are based on 48 to 72 month term depending on year of vehicle. Details in store. Illustrations may differ.

You get more for your money

Always the best price!
Audi A4 3,0L 2004
62000km
$42900 A liberating breeze

Always the best price!
Audi TT Quattro 1,8L 2004
43000km
$41900 Sporty convertible

Always the best price!
BMW 330Ci 3,0L 2001
91000km
$35900 A rare beauty

Always the best price!
Mercedes CLS500 5,0L 2006
16000km
$83900 A gem!

Always the best price!
Porsche boxster 2,7L 2002
60000km
$35900 Drive first class

Always the best price!
Porsche 911 3,6L 2002
77000km
$64900 Wow! Incredible performance

SATISFACTION GARANTEED 30 days... or exchange permitted within conditions in store

Volvo C70 2,3L 2004
53000km
$38900
Add $399 to retail price

BMW Z4 2,5L 2004
45000km
$36900

H GREGOIRE Prestige

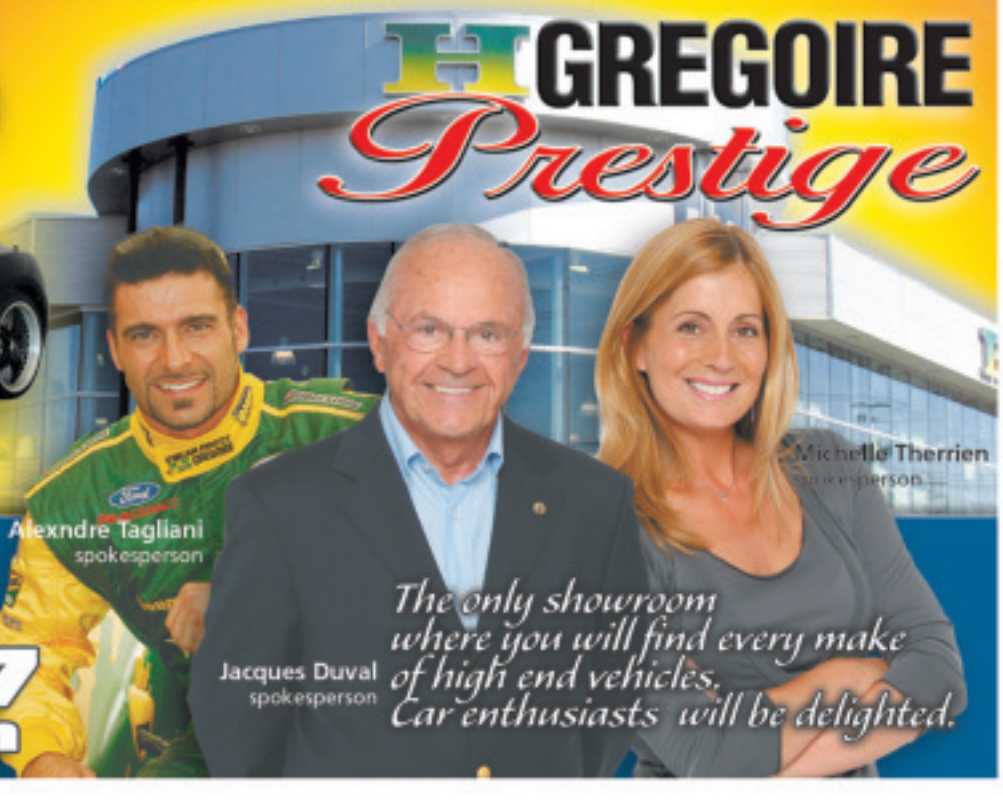

The only showroom where you will find every make of high end vehicles. Car enthusiasts will be delighted.

St-Eustache • Laval
Carignan • Trois-Rivières
1-877-782-4277
www.hgregoire.com

ΤΑΞΙ ΣΤΟΥΣ ΜΟΛΑΟΥΣ ΛΑΚΩΝΙΑΣ

Όταν πάτε στην Λακωνία και χρειαζόσαστε ΤΑΞΙ
Τηλεφωνείστε στον Νίκο Ι. Τζώρτζη
011 302 732 023208 / 24 216
Κινητό: 011 302 6947 990480
Είμαστε πάντα κοντά σας.
Τηλεφωνείστε μας την ημέρα που έρχεστε, για να σας περιμένουμε

Στούς Μολάους Λακωνίας

ΜΕΓΑΛΗ ΕΚΘΕΣΗ ΣΕ ΠΛΑΚΑΚΙΑ ΚΑΙ ΕΙΔΗ ΥΓΙΕΙΝΗΣ

ΓΕΩΡΓΙΟΣ ΚΟΦΙΝΑΣ

·Πλακάκια
·Είδη Υγιεινής
·Θερμοσίφωνες
·Ηλιακοί Θερμοσίφωνες
·Νεροχύτες Ανοξείδωτοι
·Νεροχύτες Συνθετικοί
·Πλακάκια Πλαστικά
·Αξεσουάρ
·Καθρέπτες
·Εργαλεία για Πλακάδες

Λογικές τιμές

Ελάτε με εμπιστοσύνη σε εμάς

Άριστη εξυπηρέτηση

ΜΟΛΑΟΙ ΛΑΚΩΝΙΑΣ

ΤΗΛ: 011-30 27320-22420 ·FAX: 27320-22787 ·ΚΙΝΗΤΟ: 6944 720065

ΓΙΑ ΑΥΤΟΚΙΝΗΤΑ ΣΤΗΝ ΕΛΛΑΔΑ

ΜΟΝΕΜΒΑΣΙΑ RENT CAR
ΧΡ. ΡΑΜΑΚΗΣ & ΣΙΑ Ο.Ε

ΕΝΟΙΚΙΑΣΕΙΣ * ΠΩΛΗΣΕΙΣ * ΑΝΤΑΛΛΑΓΕΣ
ΣΥΚΕΑ ΜΟΛΑΩΝ ΛΑΚΩΝΙΑΣ 01130 27320 71660
ΚΙΝΗΤΟ 6977439270 FAX: 71661
ΕΝΟΙΚΙΑΣΕΙΣ * ΠΩΛΗΣΕΙΣ * ΑΝΤΑΛΛΑΓΕΣ
ΜΟΝΕΜΒΑΣΙΑ ΛΑΚΩΝΙΑΣ 01130 27320 61581

ΕΝΟΙΚΙΑΣΕΙΣ ΑΥΤΟΚΙΝΗΤΩΝ

- Αυτόματα και Standard, με Air Condition
- Άριστη κατάσταση – Καινούρια
- Τιμές λογικές
- Με την Ημέρα, την Εβδομάδα, τον Μήνα
- Παράδοση και Παραλαβή όπου εσείς θέλετε

Πουλάμε, ή Ανταλλάσσουμε Γερμανικά Αυτοκίνητα ή μεταχειρισμένα με ελληνικά και ξένα νούμερα, Γρήγορη, άμεση, παράδοση

ΓΡΑΦΕΙΟ ΓΕΝΙΚΩΝ ΔΙΕΚΠΕΡΑΙΩΣΕΩΝ

·ΦΟΡΟΛΟΓΙΚΕΣ ΔΗΛΩΣΕΙΣ
·ΣΥΝΤΑΞΙΟΔΟΤΙΚΕΣ
·ΕΡΓΑΤΙΚΕΣ ΣΥΝΤΑΞΕΙΣ ΚΑΝΑΔΑ ΚΑΙ ΕΛΛΑΔΟΣ
·ΔΗΛΩΣΕΙΣ ΑΚΙΝΗΤΗΣ ΠΕΡΙΟΥΣΙΑΣ
·ΚΤΗΜΑΤΟΛΟΓΙΟ
που σύντομα θα αρχίσει και στην περιοχή μας

ΦΩΤΟΑΝΤΙΓΡΑΦΑ - ΔΑΚΤΥΛΟΓΡΑΦΗΣΕΙΣ
ΤΑΧΥΜΕΤΑΦΟΡΕΣ - ΚΑΤΑΣΚΕΥΗ ΣΦΡΑΓΙΔΩΝ
ΤΥΠΟΓΡΑΦΙΚΕΣ ΕΡΓΑΣΙΕΣ

ΔΗΜΗΤΡΗΣ ΚΥΡ. ΠΟΥΛΟΣ

ΜΟΛΑΟΙ - ΛΑΚΩΝΙΑΣ
ΚΙΝΗΤΟ: 693-7453885 694-4206231
Τηλ.: (27320) 23589 - 22519 · Fax: (27320) 23589

ΛΑΚΩΝΙΚΗ ΑΔΕΛΦΟΤΗΣ ΚΑΝΑΔΑ

FRATERNITÉ LACONIENNE DU CANADA
LACONIAN BROTHERHOOD OF CANADA

1936-2006

5833 Avenue du Parc, Montréal, Québec, Canada H2V 4H4
Tel: (514) 271-7756

ΑΝΑΚΟΙΝΩΣΗ

ΕΚΔΡΟΜΗ ΣΤΗΝ ΟΤΤΑΒΑ

Η **Λακωνική Αδελφότητα Καναδά** από κοινού με τους Συλλόγους:

Μιστριωτών Λακωνίας,
Σκουρο-Βαρβιτσιωτών Λακωνίας,
Πακιωτών Λακωνίας,
Μαγουλιωτών Λακωνίας

Την Κυριακή 20 Αυγούστου 2006, πραγματοποιούν εκδρομή στο πανηγύρι της Κοινότητος Οτταβας
Τα λεωφορεία θα αναχωρήσουν στις 11.30 π.μ. από το Μοντρεάλ και από την Οτταβα θα αναχωρήσουμε γύρω στις 8.00 μ.μ.

Η αναχώρηση θα γίνει από την Plaza Normadie, Sallabery και James Morrice

Η τιμή εισιτηρίου του λεωφορείου είναι 15.00 δολλαρια

Για περισσότερες πληροφορίες και κρατήσεις θέσεων αποταθείτε

Για τον Σύλλογο Μιστριωτών Λακωνίας: Κα **Ειρήνη Λαμπρινού**,
Τηλ. 514-276-5116
Για όλους τους άλλους Συλλόγους: Κα **Μαρία Λιακάκου** ,
Τηλ. 514-334-7810 .

Σας περιμένουμε όλους. Ελάτε να περάσουμε μια ευχάριστη Κυριακή και να διασκεδάσουμε στο φημισμένο Ελληνικό πανηγύρι της Οττάβας.

Εκ μέρους των Δ.Σ.
Των Συμμετεχόντων Λακωνικών Συλλογών

ΣΥΛΛΟΓΟΣ ΕΠΙΔΑΥΡΟΥ ΛΙΜΗΡΑΣ ΛΑΚΩΝΙΑΣ

ΑΝΤΑΛΛΟΡΙΑ ΜΟΝΕΜΒΑΣΙΑΣ

ASSOCIATION EPIDAVROU LIMIRAS LACONIAS de MONTRÉAL
LACONIAN EPIDAVROU LIMIRAS ASSOCIATION of MONTREAL

2317 BOURGOIN, VILLE ST. LAURENT, QUE. H4P 1N1 — TEL.: 334-3955
MONTREAL - CANADA

ΑΝΑΚΟΙΝΩΣΗ – ΠΡΟΣΚΛΗΣΗ

Αγαπητά μέλη και φίλοι του Συλλόγου Επιδαύρου Λιμηράς Λακωνίας,

Με χαρά σας ανακοινώνουμε ότι την **Τετάρτη 26 Ιουλίου** θα πραγματοποιήσουμε ημερήσια εκδρομή, στο **Huntingdon, Quebec**, με εκκλησιασμό στην Αγία Παρασκευή που εορτάζει εκείνη την ημέρα.
Η αναχώρηση από το Μοντρεάλ θα γίνει στις 8:30 το πρωί από την Λέσχη των Συκεωτών (Ogilvy και Outremont) και από το Λαβάλ την Labelle και Notre-Dame στο Skratch.
Το εισιτήριο για το λεωφορείο είναι δωρεάν για τα μέλη και για τους φίλους του Συλλόγου 10.00 δολλάρια.
Μπορείτε να φέρετε ένα μικρό μεσημεριανό για Pick-Nick.
Για κρατήσεις των θέσεών σας αποταθείτε στα τηλέφωνα: **514-334-3955 και 450-687-4735**

Με πατριωτικούς χαιρετισμούς

Ο Πρόεδρος

Νώντας Θεοδοσάκος

ΣΤΗ ΣΚΑΚΙΕΡΑ ΤΟΥ ΘΑΝΑΤΟΥ

ΤΟΥ ΝΙΚΟΥ Τ. ΠΑΓΩΝΗ

Συνέχεια από σελ 6

νωσης αυτής σε Ισραηλινό έδαφος και την απαγωγή δύο στρατιωτών

Η επιδρομή κι απαγωγή αυτή έρχεται σαν συνέχεια της άλλης, που η Παλαιστινιακή οργάνωση Χαμάς είχε προ καιρού προβεί εναντίον του Ισραήλ στα σύνορά του με την Γάζα, και που κι αυτή έχει προκαλέσει τη βίαια αντίδραση των Ισραηλινών.

Σε μια περιοχή που παίζονται πολλά παιχνίδια, με πολλούς και διάφορους παίκτες, κι όπου η ειρήνη είναι είδος δυσεύρετο, η επιδρομή της Χέζπολαχ δημιουργεί ερωτηματικά περί του σκοπού της και του ζητούμενου.

Οπωσδήποτε, ουδέποτε υπήρξε ειρήνη μεταξύ της Χέζπολαχ και του Εβραϊκού κράτους και παρ' όλο που οι εχθροπραξίες είχαν για πολύ καιρό κοπάσει, η εμπόλεμη κατάσταση παραμένει κι η εχθρότητα μεγαλώνει μέρα με την ημέρα.

Ειδικότερα, όταν στις Ισραηλινές φυλακές κρατούνται δέκα χιλιάδες περίπου Άραβες, (μεταξύ των οποίων πολλές γυναίκες και παιδιά) εναντίον των οποίων, για άλλους έχουν επαγγελθεί κατηγορίες και έχουν καταδικαστεί, και για άλλους ουδεμία επίσημη κατηγορία εκκρεμεί.

Η επιδρομή, όμως, της Χέζπολαχ έρχεται σε ανύποπτο χρόνο και μάλιστα τη στιγμή που η εύθραυστη Λιβανική κυβέρνηση προσπαθεί να εδραιωθεί.

Μόλις πριν από λίγους μήνες, η Συριακή κυβέρνηση, πιεζόμενη από τη διεθνή γνώμη και την επιμονή του ΟΗΕ και πολλών προηγμένων κρατών, δέχτηκε να αποσύρει τα στρατεύματα της από το Λίβανο και να παύσει να αναμιγνύεται απροκάλυπτα στις εσωτερικές υποθέσεις της χώρας, κάτι που άνοιγε νέους ορίζοντες προόδου και ειρήνης.

Την προοπτική που ανοιγόταν κι η κάποια σχετική εσωτερική ηρεμία που επικρατούσε στο Λίβανο έρχεται να διασπάσει η επιδρομή της Χέζπολαχ κι η έντονη αντίδραση των Ισραηλινών και σήμερα η κατάσταση επιδεινώνεται μέρα με την ημέρα.

Το μοναδικό αεροδρόμιο της χώρας βομβαρδίζεται, γέφυρες και εθνικοί οδοί καταστρέφονται, ηλεκτρικά εργοστάσια αχρηστεύονται, τα λιμάνια αποκλείονται και γενικά η χώρα βυθίζεται στο χάος και βρίσκεται αποκλεισμένη από αέρα, θάλασσα και στεριά.

Η Ισραηλινή κυβέρνηση, προβάλλοντας το αναφαίρετο δικαίωμα της αυτοάμυνας και της υπεράσπισης της ασφαλείας της χώρας, αντιμετωπίζει την επιδρομή της Χέζπολαχ με δυσανάλογη σκληρότητα και ενεργεί χωρίς σύνεση και περιορισμό.

Δεκάδες αθώα θύματα καθημερινά θρηνούνται κι οι βομβαρδισμοί σπείρουν τον πανικό σε μια χώρα που ο πρόσφατος εμφύλιος πόλεμος (που κράτησε 15 χρόνια, από το 1975 μέχρι το 1990) έχει αφήσει βαθιές ουλές.

Η ΧΕΖΠΟΛΑΧ

Ποια όμως είναι η Χέζπολαχ; Η οργάνωση, ιδρύθηκε το 1982. Πρόκειται για ένα επαναστατικό όργανο των Σιιτών μουσουλμάνων του Λιβάνου, που απέβλεπε στην ένοπλη αντιμετώπιση του Ισραήλ, το οποίο την εποχή εκείνη είχε καταλάβει μέρος της νότιας πλευράς του Λιβάνου.

Το 2000, με την απόσυρση των Ισραηλινών στρατευμάτων από το Λίβανο, η οργάνωση αποκτά μεγάλη αξία, αφού η αποχώρηση των Ισραηλινών θεωρήθηκε δική της επιτυχία.

Στη συνέχεια, η οργάνωση, που υποστηρίζεται από τη Συρία και το Ιράν, εξελίσσεται σε μια σημαντική δύναμη στην περιοχή κι οι ένοπλες ομάδες της ελέγχουν στην κυριολεξία το νότιο Λίβανο.

Αγνοώντας την απόφαση 1559 του Συμβουλίου Ασφαλείας, και σε κατάφωρη παραβίαση της συμφωνίας που προέβλεπε τον αφοπλισμό όλων των παρακρατικών ενόπλων δυνάμεων, η Χέζπολαχ διατηρεί την πολιτοφυλακή της και την ίδια στιγμή αναπτύσσει έντονη πολιτική παρουσία. Στις τελευταίες εκλογές αποσπά σημαντικό ποσοστό ψήφων και εκπρόσωποί της εκλέγονται βουλευτές, ενώ δύο από αυτούς, συμμετέχουν στην δημοκρατικά εκλεγμένη κυβέρνηση συνεργασίας της χώρας.

Εκτός όμως από τη στρατιωτική και πολιτική της δραστηριότητα, αναπτύσσει και έντονη κοινωνική με τη διατήρηση νοσοκομείων, σχολείων, και λοιπών κοινωνικών ιδρυμάτων.

Φημολογείται πως η επιχορήγηση που λαμβάνει από το Ιράν ξεπερνά τις 100 εκατομμύρια δολάρια το χρόνο και διατηρεί μια έντονη σύνδεση με τις ομάδες των Ιρανών Επαναστατικών Φρουρών, που δρουν στο νότιο Λίβανο. Επίσης, εξοπλίζεται με Ιρανικά όπλα κι οι βομβιστικές επιθέσεις που εξαπολύει εναντίον του Ισραήλ με μεγάλου βεληνεκούς ρουκέτες πιστοποιεί τους υπολογισμούς πως κατέχει πολλές χιλιάδες εξελιγμένα όπλα.

Η παρουσίαση της στο Λίβανο λαμβάνει το χαρακτήρα κράτους εν κράτει και ενεργεί ως προστάτης των συμφερόντων των Σιιτών, οι οποίοι αποτελούν σχετική πλειοψηφία των μουσουλμάνων στον θρησκευτικά πολυδιάστατο Λίβανο.

Πάντως, η παρουσία της στο Λίβανο δεν φαίνεται να αποσπά την επικρότηση της πλειοψηφίας του λιβανικού λαού κι η κοσμοπολίτικη και προοδευτική χροιά της χώρας δεν συμβαδίζει απόλυτα με το θρησκευτικό μονολιθισμό της οργάνωσης

Το «κόμμα του θεού», όπως είναι η μετάφραση του ονόματος της οργάνωσης, πιστεύει πως η ανάταση του Αραβικού έθνους μπορεί να επιτευχτεί μόνο δια μέσου της αυστηρής θρησκευτικής προσήλωσης και πρεσβεύει στις ίδιες θεωρίες με το θεοκρατικό καθεστώς του Ιράν.

Η Λιβανική κυβέρνηση είναι ανίσχυρη εμπρός στη δύναμη της Χέζπολαχ κι οι επιθέσεις του Ισραήλ στοχεύουν ακριβώς σε αυτή την αδυναμία. Λόγω της δράσης της Χεζπολαχ «τιμωρείται η κυβέρνηση του Λιβάνου» δηλώνουν οι Ισραηλίτες με την έναρξη των βομβαρδισμών κι αποβλέπουν στην πιθανή υποχρέωση της κυβέρνησης να περιορίσει ή ακόμα και να αφοπλίσει τη Χέζπολαχ.

Μέχρι στιγμής, όμως, η λιβανική κυβέρνηση παρουσιάζεται ανίκανη να αντιδράσει και οι εχθροπραξίες περιορίζονται μόνο μεταξύ της Χέζπολαχ και του Ισραήλ.

Η απαίτηση της Χέζπολαχ να διαπραγματευτεί με το Ισραήλ την απόλυση των δύο απαχθέντων στρατιωτών με κρατουμένους στις Ισραηλινές φυλακές δεν είναι πρωτάκουστη, μια και παρόμοια επιδρομή και απαγωγή στο παρελθόν, με τη μεσολάβηση της Γερμανίας, είχε καταλήξει, στην ανταλλαγή κρατουμένων.

Αυτή τη φορά, όμως, φαίνεται πως το Ισραήλ δεν ήταν διατεθειμένο να προβεί σε ουδεμία υποχώρηση κι όπως δείχνουν τα πράγματα, προτίθεται να τελειώσει μια για πάντα με τη Χέζπολαχ.

ΣΤΗ ΣΚΑΚΙΕΡΑ ΤΟΥ ΘΑΝΑΤΟΥ

Στη σκακιέρα της περιοχής πολλά παιχνίδια παίζονται για πάρα πολλά χρόνια. Με την ίδρυση από τον ΟΗΕ του κράτους του Ισραήλ και την άρνηση των Αραβικών κρατών να δεχτούν την παράπλευρη δημιουργία ενός Παλαιστινιακού κράτους, οι ασκοί του Αιόλου έχουν ανοίξει και παρ' όλες τις, από καιρό σε καιρό, προσπάθειες για ειρήνη στην περιοχή, ο θάνατος κι η καταστροφή καραδοκεί σε κάθε στροφή του δρόμου.

Οι επανειλημμένες επιθέσεις και πόλεμοι των Αράβων εναντίον του Ισραήλ το έχουν υποχρεώσει στο να αναπτύξει ένα πανίσχυρο στρατό, που όσο και αν ακούγεται παράξενο, σήμερα θεωρείται ο τέταρτος πλέον ισχυρός στον κόσμο.

Η υποστήριξη των Αμερικανών καθώς και του διεθνούς εβραϊσμού έχουν ενισχύσει δυναμικά τη χώρα κι η αποφασιστικότητα, εφευρετικότητα και πρόοδος του λαού της έχουν καταστήσει τη χώρα πολύ ισχυρή.

Αντίθετα, οι γύρω Αραβικές χώρες χωρίζονται από θρησκευτικές, πολιτικές και οικονομικές διαφορές κι η εμφανής έλλειψη ενότητας μεταξύ τους ενισχύει την Ισραηλινή θέση.

Το Παλαιστινιακό πρόβλημα, παρ' όλο που για τις Αραβικές χώρες παραμένει επισήμως σε περίοπτη θέση, δεν φαίνεται να συγκεντρώνει τη συνοχή που απαιτείται και τα διάφορα συμφέροντα των υπολοίπων χωρών υπερισχύουν της επίλυσης του Παλαιστινιακού θέματος.

Το παιχνίδι που παιζόταν την εποχή του ψυχρού πολέμου μεταξύ της Αμερικής να υποστηρίζει το Ισραήλ και της Σοβιετικής Ένωσης τις Αραβικές χώρες, δεν απέδωσε τίποτα κι οι Παλαιστίνιοι παραμένουν ακόμα, μετά από τόσα χρόνια, χωρίς πατρίδα.

Η στάση των Αμερικανών στο Αφγανιστάν και Ιράκ, καθώς κι οι ιστορίες περί κακομεταχείρισης των μουσουλμάνων στις διάφορες Αμερικανικές φυλακές, ενισχύουν τις φανατικές θρησκευτικές οργανώσεις και σε συνδυασμό με τη διαφθορά της Παλαιστινιακής αρχής από τη Φατάχ, φέρει στην αρχή την τρομοκρατική οργάνωση Χαμάς και την έντονη αντίδραση του δυτικού κόσμου.

Με την οικονομική βοήθεια της Δύσης (μοναδική ζωογόνος πηγή) προς τους Παλαιστινίους κομμένη εις αντίδραση της εκλογής της Χαμάς, (έχει χαρακτηριστεί και αυτή τρομοκρατική οργάνωση) η Γάζα κι η Ανατολική Όχθη βυθίζονται στο χάος και στην απελπισία.

Η αποχώρηση των Ισραηλινών από τη Γάζα αντί να επιτρέψει στους Παλαιστινίους να την οργανώσουν και να την προωθήσουν ως ελεύθερη πλέον δική τους περιοχή, μετατρέπεται σε βάση εκτόξευσης πυραύλων και επιδρομών εναντίον του Ισραήλ.

Η άρνηση των Χαμάς να αναθεωρήσουν την βασική αρχή της οργάνωσης τους, που προβλέπει τον εξαφανισμό του Ισραήλ, απαγορεύει στα δυτικά κράτη να επεκτείνουν την αναγνώριση τους προς την Παλαιστινιακή κυβέρνηση και το Ισραήλ αρνείται την οποιαδήποτε διαπραγμάτευση μαζί τους.

Οι δύο ταυτόχρονες σχεδόν επιδρομές, από τους Χαμάς και τη Χέζπολαχ, εναντίον του Ισραήλ και η απαγωγή στρατιωτών του, εκτός από τη δημιουργία εντυπώσεων δεν φαίνεται να έχει κανένα άλλο όφελος, εκτός κι αν εξυπηρετεί συμφέροντα και σκοπούς του Ιράν ή της Συρίας, που είναι τα ουσιαστικά αφεντικά των οργανώσεων.

Οπωσδήποτε, το Ισραήλ αδυνατεί να υποκύψει σε τέτοιου είδους απειλές κι η απεριόριστα ισχυρότερη στρατιωτική του δύναμη, του επιτρέπει να καθορίζει, σχεδόν ανενόχλητα, τον τόπο και τον τρόπο της αντίδρασης του. Ειδικότερα όταν η απειλή προέρχεται από μικρό-ομάδες, η δύναμη των οποίων, σε καμία περίπτωση, δε συγκρίνεται με τη δική του.

Επιπλέον, το Ισραήλ υποχρεωμένο (για την επιβίωση του) να διατηρεί το εθνικό φρόνημα του λαού του σε υψηλά αγωνιστικά επίπεδα, επιλέγει να αντιδρά πλέον του δέοντος σε καταστάσεις αυτού του είδους και ίσως το γεγονός ότι ο πρωθυπουργός κι ο υπουργός άμυνας της χώρας- αντίθετα με το τι ίσχυε μέχρι τώρα- δεν προέρχονται από τη στρατιωτική τάξη, να ενισχύει την σκληρή στάση που έχει ακολουθηθεί μέχρι τώρα.

Κρίμα, διότι το κόμμα που ο σημερινός Ισραηλινός πρωθυπουργός ηγείται, δημιουργήθηκε πρόσφατα με κύριο σκοπό την διευθέτηση του Παλαιστινιακού προβλήματος και την ειρήνη στην περιοχή.

Η κλιμάκωση του προβλήματος σήμερα αποκτά όλο και περισσότερη ανάγκη επίλυσης κι η συνεχιζόμενη καταστροφή του Λιβάνου και της λωρίδας της Γάζας προσθέτει στις δυσκολίες που, και όταν δεν υπάρχουν, δημιουργούνται από μερικούς θερμόαιμους και φανατικούς παλικαράδες.

Η επέμβαση της διεθνούς κοινότητας με την πάροδο κάθε λεπτού γίνεται όλο και περισσότερο απαιτητική, η επιβολή επί των τρομοκρατικών οργανώσεων τελείως επιβεβλημένη κι ο περιορισμός των Ισραηλινών επιθέσεων απολύτως αναγκαίος.

Ειδικότερα, όταν στη σκακιέρα του θανάτου τα πιόνια, που πάντα ήταν στρατιώτες, άλογα, πύργοι, αξιωματικοί, βασίλισσες και βασιλιάδες, έχουν αντικατασταθεί με αθώους φαρμακοποιούς από το Μόντρεαλ και μικρά αθώα αγγελούδια, που το μόνο που ήθελαν ήταν να γνωρίσουν τον παππού και τη γιαγιά τους.

COMITÉ-HELLÉNO-CANADIEN DE SOLIDARITÉ POUR CHYPRE
HELLENIC-CANADIAN SOLIDARITY COMMITTEE FOR CYPRUS
ΕΛΛΗΝΟΚΑΝΑΔΙΚΗ ΕΠΙΤΡΟΠΗ ΑΛΛΗΛΕΓΓΥΗΣ ΓΙΑ ΤΗΝ ΚΥΠΡΟ
5717 WILDERTON AVE., MONTRÉAL (QUÉBEC) H3S 2N7

Μοντρεάλ 07-07-2006

ΠΡΟΚΗΡΥΞΗ

ΤΗΣ ΕΛΛΗΝΟΚΑΝΑΔΙΚΗΣ ΕΠΙΤΡΟΠΗΣ ΑΛΛΗΛΕΓΓΥΗΣ ΓΙΑ ΤΗΝ ΚΥΠΡΟ

Αγαπητοί συμπατριώτες,

Το 2005-2006 αποτέλεσε την πρώτη περίοδο θητείας της Κυπριακής Δημοκρατίας στην Ευρώπη των 25. Η Κυπριακή Δημοκρατία ασκεί τα δικαιώματα Μέλους της Ευρωπαϊκής Ένωσης με σύνεση και υπευθυνότητα, αναγνωρίζοντας στην Τουρκία, χωρίς να προβάλει κανένα πρόσκομμα, το δικαίωμα να διεκδικήσει, και αυτή, την ιδιότητα του Μέλους, παρά το γεγονός ότι το Κυπριακό παραμένει άλυτο.

Το ΟΧΙ του κυπριακού ελληνισμού στο επαίσχυντο σχέδιο Αννάν δεν σημαίνει όχι στην επίλυση του κυπριακού προβλήματος. Σημαίνει όχι στην εθνική αυτοκτονία, όχι στην διάλυση της Κυπριακής Δημοκρατίας, όχι στο status προτεκτοράτου της Τουρκίας. Η επιθυμία μας να επιτευχθή μια δίκαιη, βιώσιμη και λειτουργική λύση παραμένει, βάσει της οποίας θα επιτυγχάνονταν η επανένωση της Κύπρου.

Αναγνωρίζοντας την επιθυμία της Τουρκίας να αποτελέσει Μέλος της Ευρωπαϊκής οικογένειας, απαιτούμε να εγκαταλείψει την επιλεκτικότητά της στα καθήκοντα καλής γειτονίας, την επιμονή της να διατηρεί στην Κύπρο στρατεύματα κατοχής, και να σταματήσει τη συστηματική μεθόδευση κινήσεων που αποσκοπούν στην de facto αναγνώριση των κατεχομένων, πράξεις που κατάφωρα παραβιάζουν το ποιόν του ιστού των ευρωπαϊκών διακρατικών σχέσεων. Απαιτούμε επίσης, να προχωρήσει στην άμεση και σαφή επίσημη αναγνώριση της Κυπριακής Δημοκρατίας σαν έναν από τους μελλοντικούς της Ευρωπαίους εταίρους. Αυτό είναι όρος εκ των ων ουκ άνευ στην ενδεχόμενη συγκατάβαση της Κύπρου για εισδοχή της Τουρκίας στην Ευρωπαϊκή Ένωση.

Οι απαιτήσεις μας είναι για μια δίκαιη και βιώσιμη λύση του Κυπριακού και εστιάζονται στην πλήρη εφαρμογή της διεθνούς νομιμότητας και των αποφάσεων του ΟΗΕ, στην απόλυτη σύγκλιση με το ευρωπαϊκό κεκτημένο μιας Ανεξάρτητης, Ομόσπονδης Κυπριακής Δημοκρατίας, Διζωνικής, Δικοινοτικής, με ίσα δικαιώματα για Ελληνοκύπριους και Τουρκοκύπριους, ελεύθερη από κάθε στρατό κατοχής και από την επιρροή τρίτων Δυνάμεων.

CONSULAT DE CHYPRE À MONTRÉAL
ΠΡΟΞΕΝΕΙΟ ΤΗΣ ΚΥΠΡΟΥ ΣΤΟ ΜΟΝΤΡΕΑΛ
MONTREAL'DA KIBRIS KONSOLOSLUĞU
CONSULATE OF CYPRUS IN MONTREAL

2930 EDOUARD MONTPETIT SUITE PH2, MONTREAL, P.Q. H3T 1J7

ΜΗΝΥΜΑ ΓΙΑ ΤΗΝ ΕΠΕΤΕΙΟ ΤΗΣ ΤΟΥΡΚΙΚΗΣ ΕΙΣΒΟΛΗΣ, 20 ΙΟΥΛΙΟΥ 1974

Όταν πλησιάζουν αυτές οι μέρες, νοιώθουμε ακόμη πιο έντονα τις μνήμες του 1974 σαν Ερινύες να βασανίζουν και να κατασπαράζουν την ψυχή μας.

Θυμόμαστε το πρώτο σκέλος της τραγωδίας της Κύπρου. Το αιματηρό πραξικόπημα με το οποίο οι προδότες της χουντικής κυβέρνησης Αθηνών και οι Κύπριοι συνεργάτες τους άνοιξαν τις πύλες στον εχθρό.

Η βάρβαρη εισβολή του Αττίλα κατά της ανυπεράσπιστης Κύπρου ήταν το δεύτερο και ανεπανόρθωτο μέρος της τραγωδίας αυτής που συνεχίζεται έως σήμερα με την τουρκική στρατιωτική κατοχή και τις αμέτρητες παραβιάσεις του διεθνούς δικαίου και των ανθρωπίνων δικαιωμάτων κατά του λαού μας από τους Τούρκους.

Δυστυχώς, η Διεθνής Κοινότητα δεν στάθηκε στο ύψος της και, αντί να μας βοηθήσουν να αποκατασταθή η νομιμότητα, φροντίζουν όσο μπορούν να βοηθήσουν την Τουρκία να βγει από το αδιέξοδο με την προώθηση και άλλων υποχωρήσεων από την δική μας πλευρά. Το σχέδιο Αννάν ήταν το αποκορύφωμα αυτής της πολιτικής που σκοπόν έχει να κρατά την Τουρκία ανεπίληπτη χάριν των δικών τους οικονομικών και πολιτικών συμφερόντων.

Ευτυχώς, αν ο ξένος παράγων δεν εστάθηκε στο ύψος του, ο ελληνικός κυπριακός λαός έδωσε ένα μεγάλο ράπισμα στον Κο Αννάν και στους καραγκιοζοπαίκτες που αυτή την φορά ούτε καν προσπάθησαν να κρύβονται στα παρασκήνια. Με λύπη σημειώνουμε ότι και πάλι βρέθηκαν ντόπιοι συνεργάτες, νέοι ευέλπιδες προδότες. Ο κυπριακός λαός όμως, δημοκρατικά και τρανταχτά, είπε ΟΧΙ! Όχι στην εθνική αυτοκτονία, χωρίς αυτό με κανένα τρόπο να σημαίνει ότι δεν εξακολουθεί να προσβλέπει σε μια επανένωση του νησιού βάσει μιας δίκαιης λύσης του Κυπριακού. Σταθερή, ειλικρινής και αμετακίνητη θέση μας ήταν και είναι η αναζήτηση και εξεύρεση μέσω συνομιλιών μιας πραγματικά λειτουργικής και βιώσιμης λύσης στη βάση διζωνικής, διοικητικής ομοσπονδίας. Δεν υποχωρούμε και δεν προσχωρούμε στη λογική και στην επιδίωξη των ξένων υποστηρικτών της Τουρκίας να κλείσει αντί να λύσει το Κυπριακό.

Θα συνεχίσουμε ανυποχώρητοι τον αγώνα μας μέχρι την τελική δικαίωση. Αυτό είναι το χρέος μας σε αυτούς που έφυγαν, σε αυτούς που μένουν και σε αυτούς που θα έρθουν.

Με τις πιο μεγάλες μου ευχαριστίες εκ μέρους της Κυπριακής Δημοκρατίας για τον αγώνα που έχει διεξαγάγει ο Ελληνισμός του Μοντρεάλ υπέρ της Κύπρου για 32 ολόκληρα χρόνια, σας χαιρετίζω και εγώ προσωπικά.

Μιχ. Π. Παϊδούσης
Επίτιμος Γενικός Πρόξενος

Μοντρεάλ, 19 Ιουλίου 2006

La Communauté Grecque Orthodoxe de Laval
ΕΛΛΗΝΙΚΗ ΟΡΘΟΔΟΞΟΣ ΚΟΙΝΟΤΗΣ ΛΑΒΑΛ
1536 Cure-Labelle # 115 Laval 450.688.2088

La Communauté Grecque Orthodoxe de Laval
ΕΛΛΗΝΙΚΗ ΟΡΘΟΔΟΞΟΣ ΚΟΙΝΟΤΗΣ ΛΑΒΑΛ
1536 Cure-Labelle # 115 Laval 450.688.2088

ΙΕΡΟΣ ΝΑΟΣ ΑΓΙΟΥ ΝΙΚΟΛΑΟΥ
Ιερατκώς Προϊστάμενος Πρωτ. Βασίλειος Τσαπραΐλης

ΦΙΛΟΠΤΩΧΟΣ ΑΔΕΛΦΟΤΗΣ ΙΕΡΟΥ ΝΑΟΥ ΑΓΙΟΥ ΝΙΚΟΛΑΟΥ ΑΝΑΚΟΙΝΩΣΗ

Με ευχαρίστηση κάνουμε γνωστό ότι η ετήσια εκδρομή της Φιλοπτώχου θα πραγματοποιηθεί το **Σάββατο, 29 Ιουλίου** στην επαρχία Οντάριο όπου θα έχομε την ευκαιρία να απολαύσουμε από το Gananoque τρίωρη κρουαζιέρα στα Χίλια Νησιά, να επισκεφτούμε το ιστορικό κάστρο Fort Henry στο Kingston καθώς και άλλα αξιοθέατα.
Το κλιματιζόμενο και αναπαυτικό πούλμαν θα αναχωρήσει στις 7 το πρωί από τον Άγιο Νικόλαο.
Για κρατήσεις θέσεων και πληροφορίες, στους αριθμούς 450. 688-2391, 450.686-8877, ή στο γραφείο της εκκλησίας 450.973-3480.

Καλό καλοκαίρι!

Βούλα Παπανικολοπούλου
Α' Αντιπρόεδρος

ΕΚΔΡΟΜΙΚΟ ΔΙΗΜΕΡΟ
Στο Νιαγάρα και Τορόντο

20-21 Αυγούστου 2006

Για να περάσετε ένα όμορφο διήμερο, ελάτε μαζί μας στο Νιαγάρα και το Τορόντο. Αναχώρηση στις 7:00 το πρωί. Γύρω στις 1:00 το μεσημέρι θα επισκεφτούμε το φημισμένο CN Tower και όποιος θέλει μπορεί ν' ανέβει στο πιο ψηλό κτίριο του κόσμου. Κατά τις 4:00 το απόγευμα θα βρισκόμαστε στο Νιαγάρα στο ξενοδοχείο μας, μετά από ένα δίωρο ξεκούρασης θα πάμε να δούμε ένα Σόου στο Α.Μ.Χ θέατρο (προαιρετικώς.)
Κατόπιν θ' ακολουθήσει βραδινό φαγητό μετά θα πάμε να δούμε τους φωτισμένους καταρράκτες, και μετά θα πάμε για ύπνο.
Την άλλη ημέρα μετά το πρωινό θα πάμε να θαυμάσουμε τους καταρράκτες και κατά τις 12 το μεσημέρι θα φύγομε για το Τορόντο περνώντας από την πιο όμορφη διαδρομή του Νιαγάρα.
Στο Τορόντο θα σταματήσομε για μεσημεριανό φαγητό στην καρδιά της ελληνικής παροικίας την Danforth και κατά τις 10 το βράδυ θα επιστρέψουμε στο Μόντρεαλ.
Πληροφορίες: Σ. Αθανασίου 514-807-8372 / 514-402-2755

ΠΑΝΑΡΚΑΔΙΚΗ ΑΔΕΛΦΟΤΗΣ ΚΑΝΑΔΑ

PAN-ARCADIAN BROTHERHOOD OF CANADA

754A ST.ROCH, MONTREAL, QUEBEC, H3N 1L3

TEL.: **270-2684**

Η Παναρκαδική Αδελφότητα Καναδά, σας πληροφορεί ότι διοργανώνει ημερήσια εκδρομή **στις 30 Ιουλίου 2006** ημέρα Κυριακή στο Three Rivers και στο Cap-de-la-Madelaine.
Τα λεωφορεία θα ξεκινήσουν έξω από τον Ευαγγελισμό της Θεοτόκου στις 8:00 το πρωί, με επιστροφή στις 5:00 μ.μ.
Παρακαλούμε τους Αρκάδες και όσους άλλους θέλουν, να έλθουν μαζί μας, για να περάσουμε μια ευχάριστη ημέρα, θαυμάζοντας τα αξιοθέατα της όμορφης αυτής πόλης που οι περισσότεροι δεν έχουμε επισκεφτεί.
Το εισιτήριο είναι $10 για όλους. Δια να κανονίσουμε λεωφορεία και για δηλώσεις συμμετοχής τηλεφωνείστε στο τηλέφωνο **514-744-1140** και αφήστε το μήνυμά σας.

Σας περιμένουμε

Από το Δ.Σ. και το Γυναικείο τμήμα της Παναρκαδικής Αδελφότητος Καναδά

ΤΑΠΕΤΣΕΡΗΣ

ΕΛΛΗΝΑΣ ΤΑΠΕΤΣΕΡΗΣ * Με πείρα 30 χρόνων
Αναλαμβάνει με υπευθυνότητα την αλλαγή Ταπετσαρίας
Σε Σαλόνια, Καρέκλες, Τραπεζαρίες, Καρέκλες Γραφείων
και σε Καθίσματα Εστιατορίων

Δωρεάν Εκτίμηση * Πληροφορίες από τον κ. Κώστα
Δευτέρα με Παρασκευή: 5:00 με 10:00 μ.μ.
Σάββατο και Κυριακή: 8:00 π.μ. με 10:00 μ.μ.
450. 682-5729

ΕΛΛΗΝΙΚΗ ΟΡΘΟΔΟΞΟΣ
ΤΩΝ ΑΓΙΩΝ ΕΙΡΗΝΗΣ ΧΡΥΣΟΒΑΛΑΝΤΟΥ
ΚΑΙ ΜΑΡΚΕΛΛΗΣ ΧΙΟΠΟΛΙΤΙΔΟΣ
5390 St. Urbain, Montreal, (Quebec) Canada H2T 2X1 *
Τηλ.: (514) 270-4513

Montreal ΙΟΥΛΙΟΥΣ 2006

ΠΡΟΣΚΛΗΣΙΣ

Τον μήνα Ιούλιον έχομεν την τιμήν να εορτάζωμεν την Μνήμην των Αγίων της Εκκλησίας μας: Μεγαλομάρτυρος Μαρκέλλης Χιοπολίτιδος, την 22αν Ιουλίου και Ειρήνης Χρυσοβαλάντου την 28ην Ιουλίου.
Δια της παρούσης σας προσκαλούμεν εις την εορτήν της Εκκλησίας μας δια να συμπροσευχηθώμεν, όπως δια πρεσβειών των Αγίων να έχωμεν την βοήθειάν των εις την καθημερινήν μας ζωήν.
Μέγας Πανηγυρικός Εσπερινός την 21ην Ιουλίου, ημέραν Παρασκευή εις τας 7:00μμ. Την 22αν, ημέραν Σάββατον, Όρθρος και θ. Λειτουργία εις τα 8:00π.μ.
Την 27ην Ιουλίου, ημέραν Πέμπτη, Μέγας Πανηγυρικός Εσπερινός εις τα 7:00μ.μ. την 28ην Ιουλίου, ημέραν Παρασκευήν Όρθρος και θ. Λειτουργία εις τας 8:00π.μ.

Μετά της εν Κυρίω αγάπης,
Αιδ. Π. Νικόλαος Π. Ανδρέου

MAGIC TRICKS – ΜΑΓΙΚΑ ΚΟΛΠΑ

Ταχυδακτυλουργός – Magician δημιουργεί «μαγική ατμόσφαιρα» στο παιδικό σας πάρτυ, διασκεδάζοντας σας με το περιεκτικό πρόγραμμα του και τα μαγικά του trick.
Τιμές φιλικές
Επικοινωνήστε μαζί του στο 514-844-6937 ή αποστείλετε e-mail στο: magicpan@in.gr για οποιαδήποτε είδους ερώτηση

ΑΝΑΚΟΙΝΩΣΙΣ

Φέρωμεν εις γνώσιν των ευσεβών Ορθοδόξων Χριστιανών του Μοντρεάλ, ότι το θείον κήρυγμα που εγένετο από το 1986 εις τον Ιερόν Ναόν της Αγίας Άννας, 7870 Birnam, γωνία Ball, τηλ 276-8408 / 374-0862, και ησχολείτο με θέματα των Ορθοδόξων Χριστιανικών αληθειών που φωτίζουν τους Χριστιανούς σε ζητήματα σωτηρίας της ψυχής μας και την αιωνίαν ζωήν και την βασιλείαν του Κυρίου ημών Ιησού Χριστού, θα ακούγεται τώρα μόνον μέσω του Διαδυκτίου (Internet).
Ο Κύριος Ημών Ιησούς Χριστός μέσω του Ιερού Του Ευαγγελίου μας διδάσκει «ζητείτε δε πρώτον την Βασιλείαν του Θεού και την δικαιοσύνην Αυτού και ταύτα πάντα προστεθήσετε ημίν.» Ματθ Στ 33.
Ο ομιλητής αγαπάει και πονάει την Ορθόδοξον Εκκλησίαν μας και δια την σωτηρία του κηρύττει τον Λόγον του Θεού πάντα αφιλοκερδώς από το 1945. Πολλά από τα κηρύγματά του που μαγνητοφωνούνται μεταδίδονται μέσω του Internet στην διεύθυνση: **www.Hellenicmedia.ca**

Με χριστιανική αγάπη **Πέτρος Καλομοίρης**

Συνέχεια από σελ 40

φαίνεται να οδηγεί σε αδιέξοδο λόγω του ζητήματος και της Ουνίας, των Ρωμαιοκαθολικών δηλαδή, που ενώ πιστεύουν στον Πάπα Ρώμης και στα σχετικά απαράδεκτα από την Ορθόδοξο Εκκλησία δόγματα, διατηρούν το σχήμα των ορθοδόξων και ακολουθούν το βυζαντινό τελετουργικό. Εκτός τούτου ο διάλογος αυτός άρχισε από τα ενώνοντα τις δύο Εκκλησίες και όχι από τα χωρίζοντα. Έτσι οι διαφορές θα συζητηθούν στο τέλος, δηλαδή στις ελληνικές καλένδες.

Στο σημείο αυτό ας μας επιτραπεί μια ακόμη παρένθεση, ως παρέκβαση από το αυστηρώς δογματικό περιεχόμενος της παρούσης απλοποιημένης δογματικής, τη θεωρούμε αναγκαία.

Αναμφιβόλως η Ορθοδοξία κινείται ενός του δογματικώς, εκκλησιολογικώς και ιστορικώς ορθού της πίστεως. Για το λόγο αυτό δεν είναι επιτρεπτό να δίνει επισήμως και ενσυνειδήτως παράδειγμα ανακολουθίας και ασυνεπείας, δηλαδή να εύχεται «υπέρ της των πάντων ενώσεως» και συγχρόνως να αδρανεί ή να αντιδρά υπό το πρόσχημα της προστασίας του αλωβήτου της πίστεως.

Το θέμα ασφαλώς δεν είναι απλό. Υπάρχουν προβλήματα ουσιαστικού περιεχομένου, δυσχέρειες, οι οποίες εισέρχονται στην περιοχή του δόγματος, κανόνες, οι οποίοι απαιτούν σεβασμό και τήρηση, παράγοντες, οι οποίοι διαμορφώνουν καταστάσεις τραγελαφικές.

Η Ορθοδοξία πλέουσα ανάμεσα από τις οικουμενικές συμπληγάδες, ακολουθεί τη γραμμή πλεύσεως του Αγίου Πνεύματος, χαράζοντας έτσι την πρωτοπορεία για τον λιμένα της ενώσεως των πάντων.

Είναι γεγονός ότι ο Χριστιανισμός παρουσιάζεται διηρημένος σε τρεις μεγάλες ομάδες: την Ορθοδοξία, το Ρωμαιοκαθολικισμό και τον Προτεσταντισμό. Οι Παλαιοκαθολικοί και η Ρωμαιοκαθολική Εκκλησία ευρίσκονται πιο κοντά στην Ορθοδοξία. Ακολουθούν οι Αγγλικανοί. Οι Παλαιοκαθολικοί και οι Αγγλικανοί προερχόμενοι από τη Ρωμαιοκαθολική Εκκλησία, διατηρούν αρκετά στοιχεία του Ρωμαιοκαθολικισμού τόσο στο δόγμα, όσο και στη λατρεία και την εκκλησιαστική τάξη. Η Τρίτη ομάδα των Διαμαρτυρομένων με ισχυρή την παρουσία των Λουθηρανών, αν και ίσταται μακράν της Ορθοδοξίας, λόγω του επικρατούντος σ' αυτή ασυγκρατήτου φιλελευθερισμού στο δόγμα και τη λατρεία, ευρίσκεται από τη γέννησή της στην οδό της αναζητήσεως κάποιας πληρότητος, την οποία μόνο στην Ορθοδοξία και στην επαφή μαζί της θα βρει.

Επανερχόμενοι στην ενότητα της Εκκλησίας τονίζουμε ότι, το γνώρισμα **«Μία»** σημαίνει ότι ο Κύριος ίδρυσε όχι πολλές Εκκλησίες αλλά μία και μόνη. Η ενότης της πίστεως αποτελεί το δεσμό που συνδέει τους πιστούς τόσο με το Σωτήρα όσο και μεταξύ τους. Η ενότης αυτής διατυπώνεται στην έκφραση της ομολογίας της αυτής πίστεως και διδασκαλίας, ως επίσης και στην τήρηση της αυτής λατρείας, που στηρίζεται στις ίδιες δογματικές βάσεις. Πέρα δε τούτου και στην ενότητα στη διοίκηση, η οποία εκδηλώνεται με την υποταγήν των χριστιανών στην κανονική Ιεραρχία της Εκκλησίας.

Η Εκκλησία χαρακτηρίζεται στην Αγία Γραφή ως βασιλεία του Θεού, ως ενιαίο σώμα ή κοινωνία η οποία δεν είναι δυνατόν να υπάρξει χωρίς αυθεντία και κύρος. Δεν έχει σημασία άν όλα τα μέλη της Εκκλησίας έχουν την ίδια γνώση όλων των άρθρων της πίστεως, αρκεί το γεγονός ότι όλα τα μέλη αποδέχονται κατ' αρχήν τα άρθρα αυτά και την αυθεντίαν της Εκκλησίας. Έτσι με αυστηρά ορθόδοξα δογματικά κριτήρια οι «ετερόδοξοι» είναι αιρετικοί, άλλο αν η αγάπη του Θεού επιθυμεί την σωτηρίαν πάντων.

Η Εκκλησία είναι **«Αγία»,** διότι οδηγείται από το Άγιο Πνεύμα και έχει ως σκοπό τον αγιασμό όλων των μελών της, όλων των πιστών. Ειδικότερα η Εκκλησία είναι αγία καθ' όσον είναι άγιο σώμα θείας προελεύσεως με κεφαλή τον Χριστό και ψυχή το Άγιο Πνεύμα. Η Εκκλησία ως εκ τούτου είναι ενωμένη με τον πανάγιο Θεό. Ο απόστολος Παύλος μας το τονίζει ιδιαίτερα (Εφες. ε' 25-27): **«Ο Χριστός ηγάπησε την εκκλησίαν και εαυτόν παρέδωκεν υπέρ αυτής, ίνα αυτήν αγιάση καθαρίσας τω λουτρώ του ύδατος εν ρήματι, ίνα παραστήση αυτήν εαυτώ ένδοξον την εκκλησίαν, μη έχουσαν σπίλον ή ρυτίδα ή τι των τοιούτων, αλλ' ίνα η αγία και άμωμος».**

Η Εκκλησία είναι αγία όχι μόνον καθ' εαυτήν, δηλαδή ως προς τον εαυτόν της, οντολογικά, αλλά και ηθικά, επειδή αποτελείται από μέλη που έχουν αγιασθεί από τη χάρι του Θεού και έχουν ενδυθεί το Χριστό με το άγιο βάπτισμα. Το ότι η Εκκλησία είναι κατά τον Ιγνάτιο Αντιοχείας **«συνάθροισμα αγίων ή συναγωγή οσίων»,** δεν έπεται ότι περιλαμβάνει μόνον άγια μέλη. Διευκρινίζεται ότι μέχρι της καθολικής κρίσεως, όπως θα πούμε στο τέλος του βιβλίου, κατ' ανάγκην η Εκκλησία θα έχει και μέλη αμαρτωλά. Αυτό όμως δεν παραβλάπτει την ουσιαστική αγιότητα της Εκκλησίας.

Οι Πατέρες εξαίρουν την αγιαστική δύναμη της Εκκλησίας και ομόφωνα κατακρίνουν τις υπερβολικές και ασκητικές τάσεις εκείνων που δέχονται την Εκκλησίαν ως κοινωνίαν μόνον αγίων. Η Εκκλησία φροντίζει με αγάπη, ενδιαφέρον και στοργή για όλα τα μέλη αυτής και ιδιαίτερα για τα αμαρτωλά και εργάζεται για την επιστροφή τους. Εξ άλλου είναι αληθές ότι η Εκκλησία έχει ανά τους αιώνες δώσει αγίους και ήρωες της πίστεως, οι οποίοι άλλαξαν το πρόσωπο της γης, το φως της αγίας ζωής των οποίων σελαγίζει στο χάος της ιστορικής εμπειρίας της ανθρωπότητος.

Η Εκκλησία είναι **«Καθολική»** διότι έχει σκοπό την μετάδοση του Ευαγγελίου και της χριστιανικής πίστεως σε όλους τους ανθρώπους, παγκοσμίως.

Η Εκκλησία ονομάζεται «καθολική» δια τρεις κυρίως λόγους:

α) Είναι διαδεδομένη σε όλο τον κόσμο χωρίς τοπικούς και χρονικούς περιορισμούς. Αριθμεί οπαδούς και έχει σαν στόχο να συμπεριλάβει στους κόλπους της όλους τους ανθρώπους. Έτσι η Εκκλησία θα ενώσει και θα ανακεφαλαιώσει (Εφες. α' 10): **«τα πάντα εν τω Χριστώ, τα επί τοις ουρανοίς και τα επί της γης, εν αυτώ».**

β) Με την έννοια της Ορθοδοξίας, σε αντιδιαστολή με τις διάφορες αιρετικές και σχισματικές εκκλησίες, οι οποίες καταχρηστικώς ονομάζονται εκκλησίες, διότι πρόκειται ως επί το πλείστον για προτεσταντικές παραφυάδες και απλώς θρησκευτικές ομάδες, υπόπτου, τις πιο πολλές φορές, δογματικού περιεχομένου. Και,

γ) Καθολικότητα σημαίνει τόσον την ενότητα και την ολότητα της Εκκλησίας, όσον και την ταυτότητα αυτής ως σώματος του Χριστού και του πληρώματος (Εφεσ. α' 23): **«του τα πάντα εν πάση πληρουμένου».**

Σε σχέση με τα ανωτέρω τρία σημεία, παρίσταται ανάγκη να παραθέσουμε και μερικές απόψεις και γνώμες των θεοφόρων Πατέρων της Εκκλησίας, λόγω της σοβαρότητος του θέματος. Ο Ιγνάτιος Αντιοχείας χρησιμοποιεί τη φράση «όπου αν ή Χριστός Ιησούς, εκεί η καθολική Εκκλησία», για να δηλώσει τη χριστιανική ολότητα, δηλαδή όλων των επί μέρους Εκκλησιών. Στο μαρτύριο του Πολυκάρπου αναφέρονται για τον ίδιο λόγο οι φράσεις: «μνημονεύσας... της κατά την οικουμένη καθολικής Εκκλησίας», ως και, «πάσαις ταις κατά τύπον της αγίας και καθολικής Εκκλησίας παροικίαις». Ο Κύριλλος Ιεροσολύμων αναφέρει ότι: «καθολική καλείται... δια το διδάσκειν καθολικώς και ανελλιπώς άπαντα τα εις γνώσιν ανθρώπου ελθείν οφείλοντα δόγματα». Ο ίδιος Πατήρ παρατηρεί ότι: «καθολική μεν ουν καλείται, διότι καθ' όλου του κόσμου διακεχυμένη υπάρχει... δια το κατά πάσης είναι της οικουμένης από περάτων γης έως περάτων... δια την ένωσιν των απανταχού διεσπαρμένων Εκκλησιών, αίτινες πάσαι τω συνδέσμω του Παναγίου Πνεύματος μίαν και καθολικήν αποτελούσιν». Ο Μέγας Αθανάσιος παρατηρεί ότι καθολική καλείται «διότι καθ' όλου του κόσμου κεχυμένη υπάρχει».

> Η Εκκλησία λέγεται καθολική γιατί είναι μία, παντού, πάντοτε, και με αδιάκοπη συνέχεια και ομοιόμορφα διδάσκει και ομολογεί την ίδια ορθόδοξη περί της πίστεως διδασκαλία και έχει ουσιαστικά την ίδια λατρεία και διοίκηση. Κατά τον Ιγνάτιο Αντιοχείας τα μέλη της καθολικής Εκκλησίας αποτελούν μια «άμωμη ενότητα», η οποία κινείται εντός της «κοινωνίας των αγίων» και συμπεριλαμβάνει όλα τα μέλη του μυστικού σώματος του Χριστού.

Τέλος, θα πρέπει να σημειωθεί ότι η καθολική Εκκλησία συνεχίζει και κρατεί το από τον Βικέντιο εκ Λυρίνου διατυπωθέν **«ό,τι πάντοτε, πανταχού και υπό πάντων επιστεύθη»**. Η καθολική Εκκλησία είναι φύλακας της παρακαταθήκης της ορθής πίστεως, η δε καθολικότης αυτής δεν είναι μόνον ποσοτικό γνώρισμα, και δεν πρέπει να γίνεται νοητό μόνον κυριολεκτικώς και τοπικώς αλλά και μεταφορικώς, θεολογικώς και μεταφυσικώς. Με βάση τα ανωτέρω μόνον η Ορθόδοξη Εκκλησία μπορεί να χαρακτηρίζεται ως **«Καθολική»** και καμία άλλη.

Συνεργείο Αυτοκινήτων

carrosserie PROVINCIAL inc. auto body

1560 Michelin, (Chomedey) Laval P.Q. H7L 4R3

Τηλ.: 450-686-1146 · Fax: 450-686-2977

ΟΙΚΟΔΟΜΙΚΕΣ ΕΡΓΑΣΙΕΣ

ΞΥΛΟΥΡΓΙΚΑ
ΚΟΥΖΙΝΕΣ
ΠΑΤΩΜΑΤΑ
ΚΕΡΑΜΙΚΑ
ΜΠΑΛΚΟΝΙΑ
ΒΑΨΙΜΑΤΑ
ΜΠΑΝΙΑ
ΤΕΛΕΙΩΜΑ ΥΠΟΓΕΙΟΥ
ΜΠΑΡΕΣ

(25) χρονια πειρα

ΓΙΩΡΓΟΣ & ΣΤΡΑΤΟΣ

Τηλ (514) 949-0443 (450) 676-0334
E-mail@videotron.ca

Ενοικιάζεται 3 ½ στο Park Extension, ημι-υπόγειο, φωτεινό, φρεσκοβαμμένο, ελεύθερο, παρκέ πατώματα, σε ήσυχο σπίτι. Πληρ **(450) 682-4210**
β-Ζ-χ

Ενοικιάζεται 4 ½ σε Ντούπλεξ στο Παρκ Εξτένσιον με μπαλκόνια στον δεύτερο όροφο. Θερμαινόμενο, ανακαινισμένο. Πληρ. στο: **460 Ball**
α-7-χ

Πωλούνται πλυντήριο και Μοντέρνο σαλόνι, 3 τεμαχίων, πολύ λογική τιμή. Πληρ.: **514-332-2830**
α-7-χ

Ενοικιάζεται στο Chomedey Laval, επί της Saint Martin West, χώρος 2200 τ.π. Δεύτερος όροφος. Ιδανικό για γραφείο, ιατρείο, κομμωτήριο, ή παρόμοια επαγγέλματα. Ελεύθερα από τώρα. Πληρ. 450.688-0000, ή 514.586-1225
α-8-χ

Ενοικιάζεται 1 ½, επιπλωμένο, κοντά στις συγκοινωνίες, Μετό, στο Παρκ Ε ξτένσιον, ελεύθερο, μετά τις 15 Ιουλίου. Πληρ **514-273-9861**
Δ-6χ

Στο **Chomedey, ενοικιάζεται 5 ½, δεύτερος όροφος** σε Ντούπλεξ, ανακαινισμένο, ελεύθερο από 1η Ιουλίου. Ιδανικό για ανδρόγυνο. Πληρ από τον κ. Τέρρη στο **(514) 831-8236** ή από την Τασία στο **(514) 795-3213**
α-6-χ

ΔΑΝΕΙΑ-MASTER

1ο: 1 χρόνο 3.25%, 2 χρόνια: 3.75%, 3 χρόνια 3.90%, 4 χρόνια 4.30%, 5 χρόνια 5%
Ειδικότητα, 2ο υποθήκη 100% της αξίας και Restaurant
Δίνουμε δάνεια, εκεί που αρνήθηκαν πιστωτικοί οργανισμοί. Δανειοδοτούμε bungalows, cottage, duplex, 3plex, 4plex, διαμερίσματα, κτίρια γραφείων, εμπορικά από 50 000$ έως 50 000,000$. Σπίτια υπό ανοικοδόμηση, και παρέχουμε line of credit, ή προειδοποίηση 60 ημερών, χωρίς κανένα περιορισμό. Διαθέσιμα 10 000.000$ με καλό τόκο, για εμπορικά ή βιοτεχνίες Εστιατόρια.
Το προσωπικό πλάνο του Gino 3000$ έως 15,000$
514-824-7044 *
514-502-2155
β-5-

$ NEED MONEY ? $
Are you working full time?
If you are, call and get cash now!
Guaranteed.
(514) 739-4004
English or French

ΕΝΟΙΚΙΑΖΕΤΑΙ στην περιοχή Cote St. Catherine 4 ½ θερμαινόμενο, φρεσκοβαμμένο, διαθέτει στόφα και ψυγείο, κοντά σε Νοσοκομεία και στάση λεωφορείου (129). Ελεύθερο. Τιμή $695. Πληρ. στο: **514.261-4517**
α-7-χ

Ενοικιάζεται εμπορικό κτίριο 2088τ.π. στο κύριο όροφο και το ίδιο μέγεθος στο υπόγειο επί της οδού Principale στην περιοχή St-Canut, Mirabel. Ιδανικό για Εστιατόριο ή άλλου είδους επιχειρήσεις. Πληρ **450-432-9195 ή 514-238-5610**
3-7-β

Ενοικιάζεται 3 ½ στο Παρκ Εξτένσιον (Bloomfield κοντά στην St.Rock, ημι-υπόγειο, επιπλωμένο, θερμαινόμενο, φως και ζεστό νερό πληρωμένα. Ελεύθερο. Τιμή $475. Πληρ. **514.270-4523, ή 514.279-6920**
α-5-χ

Στο Chomedey Ενοικιάζεται μεγάλο 6 ½, πρώτος όροφος σε Ντούπλεξ, 3 κρεβ/ρες, τελειωμένο υπόγειο με 4η Κρεββατοκάμαρα, διπλό γκαράζ, τιμή 990. ελεύθερο από 1η Ιουλίου. Πληρ **(450) 687-4430** Αγγελική Κυρτάτας
3-6-χ

Ενοικιάζεται καινούριο 3 ½ σε Duplex, 485$ με ηλεκτρική θέρμανση, ελεύθερο από τώρα. Πληρ **450-688-9143**
Δ-6-χ

Στο **New Bordeaux, Ενοικιάζεται 5 ½,** δεύτερος όροφος σε Ντούπλεξ, ανακαινισμένο, μεγάλα μπαλκόνια, φρεσκοβαμμένο, κοντά σε όλες τις ευκολίες. Ηλεκτρική θέρμανση. Ελεύθερο. Πληρ **(514) 996-7673**
Δ-6-χ

Στο Παρκ Εξτένσιον, Ενοικιάζεται 1 ½, ανακαινισμένο, ελεύθερο από τώρα και ένα 3 ½ υπό ανακαίνιση, ελεύθερο από 1η Αυγούστου, θερμαινόμενα, ζεστό νερό. Πληρ από τη Σοφία **(514) 270-2435 ή τον Γιάννη (514) 277-4281**
Δ-6-χ

Πωλούνται έπιπλα πλήρες νοικοκυριό (ψυγείο, στόφα, κρεββατοκάμαρα, σαλόνι) σχεδόν καινούρια, λογική τιμή. Πληρ. στο: **(450) 978-6630**
β-6-β

Ενοικιάζεται μεγάλο και ανακαινισμένο 5 ½ στο Chomedey ελεύθερο. Ενοίκιο $800, μεγάλα μπαλκόνια μπρος και πίσω. Πληρ. προσωπικά στο: 3253 – 6th Street, Chomedey
450-688-5807 και 514-865-3721
β-6-χ

ΠΕΠΕΙΡΑΜΕΝΟΣ ΣΙΔΕΡΑΣ ΤΑΣΣΟΣ

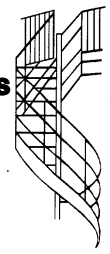

Σιδηρουργικές εργασίες, Εγκαταστάσεις, Repairs Σκάλες * Μπαλκόνια * Κάγκελα * Κολώνες ΕΓΚΑΤΑΣΤΑΣΕΙΣ FIBERGLASS (514) 276-7064

Ενοικιάζεται 5 ½ επί της Notre-Dame, δεύτερος όροφος σε Ντούπλεξ, πολύ λογικό ενοίκιο, ελεύθερο από 1ης Αυγούστου. Πληρ **(450) 682-8619**
α-7-χ

Ενοικιάζεται 2 ½ επί της Champagneur, σε δεύτερο όροφο, με κλειστό δωμάτιο και μεγάλη κουζίνα. Διαθέτει στόφα και ψυγείο. Ελεύθερο. Πληρ Δήμητρα **514.279-8632**
γ-3-χ

Διαθέτουμε Μπουζούκια εξ Ελλάδος για αρχαρίους

BOUZOUKI MUSIC
MINORE

Ιδιωτικά μαθήματα για αρχάριους και προχωρημένους
Παναγιώτης Σκουφάρας
(514) 591-1157 (450) 687-1778

α-5-χ **Ενοικιάζεται 3 ½ στο Chomedey-Laval,** πρώτος όροφος, περιλαμβάνει ζεστό νερό, άριστη τοποθεσία, κοντά σε όλες τις ευκολίες, ελεύθερο από 1η Ιουλίου. Πληρ από την κ. Δήμητρα στο: **450-973-4098**

Ενοικιάζεται Bachelor στο Chomedey, 2 ½ δωμάτια, επιπλωμένο, θερμαινόμενο σε καλή κατάσταση. Ελεύθερο, μόνο σε μη καπνιστές. Τιμή 375.000. πληρ από την κ. Αγγελική: **450-681-0687**
ε-6-

Ενοικιάζεται 4 ½ στο Chomedey σε καθαρό και ήσυχο κτίριο. Δεύτερος όροφος, θερμαινόμενο. Ελεύθερο από 1ης Σεπτεμβρίου. Πληρ από τον κ. Χαράλαμπο στο: **514-272-5085 ή 514-575-6118**
ε-6-

Πωλείται ή Ενοικιάζεται Restaurant, 90 καθισμάτων στην περιοχή Ville Lasalle. Ευκαιρία για τον κατάλληλο. Πληρ από τον Γιώργο στο **(514) 949-5733**
β-6-δ

Ενοικιάζεται 5 ½, θερμαινόμενο στο Παρκ Εξτένσιον, σε σπίτι με ωραία διαρρύθμιση και απόλυτη ησυχία, για πληροφορίες στο **279-4240**
3-6-χ

Ενοικιάζεται 5 ½, θερμαινόμενο στο Ville St-Laurent, δεύτερος όροφος σε Ντούπλεξ, κοντά σε συγκοινωνίες, και όλες τις συγκοινωνίες και όλες τις ευκολίες. Ελεύθερο από 1ης Ιουλίου. **514-331-5026**
β-6-χ

Ενοικιάζεται 5 ½ με τελειωμένο Baseman, Μπάρα και Πάρκιν στο Chomedey Πρώτος όροφος σε Ντούμπλεξ. Ηλεκτρική θέρμανση, εξαιρετική κατάσταση. Ελεύθερο από 1ης Σεπτεμβρίου. Πληρ. Από τον κ. Γιάννη στο: **514.892-5031**
3-7-στ

Ενοικιάζονται στο 7125 Waverly χώρος επαγγελματικός σε ανακαινισμένο εμπορικό κτίριο. Κοντά σε METRO και Συγκοινωνίες, από 700 μέχρι 2500 τ.π. κατάλληλα για γραφεία, εργοστάσιο ενδυμάτων, θερμαινόμενα ελεύθερα. Πληρ. από τον κ. Ανδρέα στο **514.271-9651, ή 514.331-5956**
Β-8-χ

Ενοικιάζεται 3 ½ ημι-υπόγειο, διαθέτει ψυγείο, στόφα και δορυφορική κεραία, θερμαινόμενο στο Chomedey. Πρόσφατα ανακαινισμένο, ελεύθερο από τώρα. Πληρ.: **450-687-1347**
β-Ζ-χ

Ενοικιάζεται 3 ½, ημι-υπόγειο επί της Champagneur, διαθέτει ψυγείο και στόφα, σε πολύ καλή κατάσταση, ήσυχη περιοχή, ελεύθερο
Πληρ Δήμητρα **514.279-8632**
3-6-χ

Στο Παρκ Εξτένσιον, Ενοικιάζεται 4 ½, πλήρως ανακαινισμένο, δεύτερος όροφος σε Ντούπλεξ με 2 μπαλκόνια, ελεύθερο. Πληρ **514-886-6878**
Δ-6-χ

Ενοικιάζεται 4 ½ επί της Querbes. Ελεύθερο από την 1η Ιουλίου. Πληρ. στο: 514.815-5490
β-6-χ

Στο Παρκ Εξτένσιον, Ενοικιάζονται Ανακαινισμένα 2 ½, και 3 ½ σε πολυκατοικία με μπαλκόνια, ασανσέρ, ευκολίες Laundry και εσωτερικό γκαράζ επί της L'Acadie κοντά στην Jean Talon, θερμαινόμενα, ζεστό νερό, ψυγείο και στόφα, ελεύθερο τώρα ή αργότερα. $475, $600. **514-842-4703**
Δ-6-β

Ηλεκτρολογικό πρόβλημα στο σπίτι ή στο κατάστημά σας; Τηλεφωνείστε στο **514-707-7176** και ζητείστε τον κ. Αντώνη
α-7-δ

Ζητείται κοπέλα για να εργαστεί σε γραφείο εταιρείας τροφίμων. Εργασία 4 ½ ημέρες την εβδομάδα. Πρέπει να μιλάει ελληνικά, αγγλικά και λίγα γαλλικά, σταθερή εργασία. Πληρ από τον κ. Νικήτα στο: **514-241-1966 ή την κ. Ζωή στο 450-686-1972**
α-7-β

Ζητείται πεπειραμένος Fast-Food Μάγειρας για να εργαστεί σε La Belle Province, 6 ημέρες 2:00 με 10:00 το βράδυ, σταθερή εργασία και καλός μισθός, ζητείστε τον
Steve 450-569-8785
ή τον Φώτη
450-688-7015
ε-6-ζ

Ζητείται ημερήσιος πεπειραμένος Μάγειρας, πρέπει να γνωρίζει και από πρωινό. Πλήρης απασχόληση. Πληρ.: μετά τις 11 το πρωί στο **3419 Notre Dame West - Montreal**
δ-5-γ

Δυσκολίες στο σχολείο; Καθηγητής Πανεπιστημίου και Κολλεγίου, παραδίδει ιδιαίτερα μαθήματα στο σπίτι σας (αν θέλετε) σε Μαθηματικά, γαλλικά και Αγγλικά. Λογικές τιμές, Πληρ από τον κ. Παναγιώτη στο (450) 969-0617

Οικοδομικές εργασίες στο σπίτι σας.
Υπόγεια, τσιπρόκ, πλάστερ, χωρίσματα, πλακάκια, κεραμικά, vainal, αλλαγή φορμάϊκας, αλλαγές σε κάουντερς. Θετική εργασία, λογικές τιμές, δωρεάν εκτίμηση. Πληρ Σπύρος
Cell 514-817-0686 * 481-3798 1-2-N

CIMENTEX – Επιδιορθώσεις τούβλων, καπνοδόχων, γεμίσματα τούβλων, πετρών,δωρεάν εκτίμηση, λογικές τιμές. **Andre – Cell 514-299-0022 / 514-272-7710**

Ζητούνται μάγειροι, ημερήσιοι και νυχτερινοί και ένας οδηγός με δικό του αυτοκίνητο. Σταθερή εργασία. Πληρ στο 590 Jarry East ή στο: **514. 273-2833**
β-6-χ

Ζητείται δεύτερος μάγειρας για να εργαστεί σε Restaurant για γενικές εργασίες part-time ή full-time, σταθερή εργασία, καλός μισθός για τον κατάλληλο, περιοχή Dorval.
Πληρ **(514)631-8162**
Δ-6-β

Ζητούνται πεπειραμένοι μάγειροι για μόνιμη και σταθερή εργασία στο Longueuil, καλός μισθός για τους κατάλληλους. Πληρ από τον Γιάννη στο: **450-677-2202**
α-7-χ

PEINTURE PANOS
Ελαιοχρωματιστής, και από Ασφάλεια, πεπειραμένος, σε βαφές και Πλάστερ. Λογικές τιμές. Cel. : (514) 572-0326
ΔΩΡΕΑΝ ΕΚΤΙΜΗΣΗ

Ζητούνται Ταμίες (κασιέρες) για να εργαστούν στην αγορά τροφίμων 4 Corners (Σταύρος) Πληρ στο: **514.904-2108**
β-6-χ

100 χρόνια Ελληνική Μουσική, αυθεντικοί καλλιτέχνες σε C.D. θαυμάσια ευκαιρία για συλλέκτες εκτός εμπορίου. Θαυμάσια ποιότητα 514-767-5401

ΟΙΚΟΔΟΜΙΚΕΣ ΕΡΓΑΣΙΕΣ
ΧΤΙΣΙΜΑΤΑ, ΓΕΜΙΣΜΑΤΑ, ΤΟΥΒΛΩΝ, ΤΣΙΜΕΝΤΟΔΟΥΛΕΙΕΣ (ΜΠΑΛΚΟΝΙΑ)
ΒΑΨΙΜΑΤΑ, ΠΛΑΣΤΕΡ
Πείρα 25 ετών · Δωρεάν εκτίμηση
Συνέπεια · Λογικές τιμές
ΚΩΣΤΑΣ
Tel.: (450) 962-3909

Ζητείται μάγειρας για να εργαστεί Restaurant στο Λαβάλ, πλήρης απασχόληση, σταθερή εργασία, πρέπει να γνωρίζει από Breakfast, Souvlaki και Pizza. Πληρ **(514)887-8335.**
α-7-γ

Ζητείται οδηγός για Van για να εργαστεί Delivery στις γύρω περιοχές, 5 ημέρες εργασία, καλός μισθός για τον κατάλληλο. Πληρ από τον Κώστα στο: **(514)771-2272**
α-7-

Ζητείται Receptionist. Πρέπει να γνωρίζει να φτιάχνει Invoices, και να μιλάει Αγγλικά και Ελληνικά. Σταθερή εργασία. Πλήρης απασχόληση. Πληρ **514-336-4840**
Δ-6-β

Ζητείται πρωινός δεύτερος μάγειρας, πρέπει να γνωρίζει και από Breakfast, πλήρης απασχόληση. Πληρ προσωπικά στο: **6445 Monk Boul. Ή στο: 514-767-7400**
Δ-6-β

Ζητούνται cashiers (ταμίες) για να εργαστούν full-time ή part-time (πλήρους) ή μερικής απασχόλησης κασιέρες). Πληρ στο JPA ή στο **514-277-4777**
Δ-6-

Ζητείται πεπειραμένος Fast-Food μάγειρας, πλήρης απασχόληση. Πληρ **450-661-8792**

ΣΤΗΝ ΣΠΑΡΤΗ ΠΩΛΕΙΤΑΙ Στεγνοκαθαριστήριο από Ομογενή για οικογενειακούς λόγους. Υπερσύγχρονο, πλήρης μονάδα με τέλειο εξοπλισμό του 2005 σε κεντρικότατο σημείο. Εξασφαλισμένη πελατεία, πλήρης λειτουργίας. Καλύπτει όλους τους τομείς καθαρισμού, δερμάτινα χαλιά, παπλώματα, κουβέρτες, ρούχα. Διαθέτει τμήμα επιδιορθώσεων και μεταποιήσεων ρούχων. Επισκευή σαλονιών, καλυμμάτων, και ταπετσαριών. Τηλ.: **27310 20316 – 26068** Ώρες Καναδά 0800AM έως 1500PM
3-6-δ

Ζητείται πεπειραμένος πρωινός μάγειρας για breakfast, περιοχή South shore, πλήρης απασχόληση, μόνιμη εργασία. Πληρ από τον Νίκο ή τον Χρήστο **450-467-0457**
α-7-γ

Ζητείται **απογευματινός μάγειρας**, πρέπει να γνωρίζει από Pizza και Sub-Marines, περιοχή West Island, ικανοποιητικός μισθός για τον κατάλληλο. Πληρ από τον κ. **Σπύρο 514-626-8366**
3-6-δ

Ζητείται Χαντοκάς για να εργαστεί σε Fast Food La Belle Province, 5 λεπτά από το Λαβάλ. Πληρ.: **(450) 473-1252 / 514-803-5835**
ε-6-

Ζητούνται μάγειροι με γνώσεις από χαντόκια, 20 λεπτά από το Λαβάλ, πλήρης απασχόληση. Πληρ από τον Πήτερ **(450) 838-7222** ή τον Μπάμπη στο **514-295-9244**
3-6-β

Επισκευάζουμε (Repairs) όλες τις COMMERCIAL TOASTERS, LOW RATES, GOOD SERVICE, CALL ANY TIME.

7 days a week
EVAN'S
(514) 747-6276

ΜΑΘΗΜΑΤΑ Μαθηματικών, Φυσικής και Χημείας παραδίδονται κατ' οίκον σε μαθητές Γυμνασίου από έλληνα καθηγητή CEGEP με 20 χρόνια προϋπηρεσία. Λογικές τιμές. Πληρ.: (514) 684-3221 (514) 869-6830

Ζητείται Μάγειρας για να εργαστεί για να εργαστεί σε La Belle Province στο Λαβάλ. Πληρ. προσωπικά από τον Γιάννη στο 1660 Boul. de l' Avenir ή στο **450.973.7770**
ε-6-β

Η Σχολή Οδηγών Larissa Driving School, ειδικεύεται στη πρακτική στα αυτόματα αυτοκίνητα και σας ενοικιάζει αυτοκίνητα για να δώσετε εξετάσεις στο S.A.A.Q. Πολύ λογικές τιμές (514)744-5623
2803

Ζητείται Πεπειραμένος ημερήσιος μάγειρας. Θα πρέπει να γνωρίζει από Sub-Marines, Souvlaki και Pizza, πλήρης απασχόληση. Πληρ **514-685-1011**
α-7-γ

Ζητούνται εργάτες για να εργαστούν σε τοποθέτηση σωλήνων τεχνικής βροχής για κήπους. Πληρ από τον κ. Στίβ στο: **450-963-9381**
β-Z-δ

PEINTURE OLYMPIA Inc
Βαφές σπιτιών, γραφείων, επιχειρήσεων, εσωτερικές και εξωτερικές. Πλακάκια, Πλάτερινκ, Πείρα, συνέπεια, λογικές τιμές, Δωρεάν εκτίμηση. Πληρ.: από τον κ. Στράτο **στο 450-688-7846 * 973-1162**

Γενικές επισκευές, μπάνια, κουζίνες, υπόγεια, βαφές, υδραυλικά, ειδικίτητα στα πλακάκια, δωρεάν εκτίμηση, λογικές τιμές, θετική εξυπηρέτηση. Πληρ από τον κ. Νικόλα στο **(450) 473-6531 (514) 927-6531**
13-8-04 χ

Ελαιοχρωματισμοί, αναλαμβάνω κάθε είδος βαψίματος, δωρεάν εκτίμηση, συνέπεια εργασίας και τιμών. Γιάννης **514-739-2136**
3-6-δ

ΟΙΚΟΔΟΜΙΚΕΣ ΚΑΙ ΞΥΛΟΥΡΓΙΚΕΣ ΕΡΓΑΣΙΕΣ
Παντός τύπου Σε σπίτια, καταστήματα, κουζίνες, υπόγεια σπιτιών, μπάνια, μπάρες και κεραμικά πλακάκια. Άριστη και εγγυημένη εργασία. Δωρεάν εκτίμηση. Πληρ.: από τον κ. Θανάση ή τον κ. Γιώργο **στο 279-1568**

Ελαιοχρωματιστής με μεγάλη πείρα, αναλαμβάνει εσωτερικές και εξωτερικές εργασίες, λογικές τιμές. Δωρεάν εκτίμηση, Γιώργος **(514) 690-8533**
3-6-δ

Νέος 39 ετών εργαζόμενος σε καλή εργασία (δεν καπνίζει, δεν πίνει) ενδιαφέρεται για γνωριμία με κοπέλα ανάλογης ηλικίας με σκοπό τον γάμο. Πληρ στο **(514) 365-4638**
ε-6-

Ζητείται Fast Food μάγειρας για να εργαστεί σε Fast Food Restaurant, full-time. Πληρ από τον Γιώργο ή τον Σάββα στο **11561 Notre Dame East, Montreal (και 1st Av.) ή 514-645-4241**
β-6-η

Σοβαρή, αξιοπρεπής και μορφωμένη ελληνίδα με συστάσεις επιθυμεί να βοηθά παιδάκια δημοτικού στα μαθήματα τους, να φροντίζει νήπια, και αν χρειάζεται να κάνει ορισμένες δουλειές του σπιτιού. Πληρ. από την κα. Αναστασία στο: **514. 344-2969**
α-6-ε

Αναλαμβάνουμε κτισίματα, γέμισμα τούβλων, αλλάζουμε περβάζια παραθύρων με τσιμέντο ή μάρμαρο, μπαλκόνια από τσιμέντο, γρανίτη, fiber glass, ξύλινα. Επισκευάζουμε κάγκελα και σκάλες σιδερένιες. Δωρεάν εκτίμηση, λογικές τιμές, γρήγορη εξυπηρέτηση. Πληρ **(514) 927-8305 / (450) 681-9334**

γ-3-

Οικοδομικές εργασίες σε κατοικίες και καταστήματα. Ξυλουργικές εργασίες, μπάνια, κουζίνες, πατώματα, κεραμικά. Υπεύθυνη εργασία. Λογικές τιμές. Δωρεάν εκτίμηση. Πληρ. από τον κ. Peter Di Napoli στο: 514-262-7895

δ-5- Ν.Τ.

Ζητείται πεπειραμένη σερβιτόρα, για να εργαστεί στο **ORAMA**. Πληρ. Προσωπικά στο: **7000 PARK AVENUE.**

3-7-γ

ΓΡΑΦΕΙΟ ΣΥΝΟΙΚΕΣΙΩΝ
'Nick' Happiness Road

Το δικό σας Γραφείο, από το 1982

Εμπιστευθείτε το Γραφείο μας για εσάς και τα παιδιά σας
Μέσω του Γραφείου μας θα βρείτε το ιδανικό ταίρι για έναν πετυχημένο γάμο.
Απόλυτη εχεμύθεια, πλήρης κατανόηση και εμπιστοσύνη.

ζητείστε τον κ. Νίκο

Είμαστε πάντα στην διάθεσή σας
450.969-1100

Πωλείται ή Ενοικιάζεται PIZZERIA, λόγω ασυμφωνίας συνεταίρων. Βρίσκεται στο: **531 St. Rose Boul. Laval West**. Πληρ. Από τον κ. Χρήστο στο: **514.242-4525, ή 514.279-0829**

3-7-

Πωλείται Στο 1200 Provost, Lachine, Semi-Commercial με 2 4 ½ και Restaurant (μόνο το κτίριο). Ετήσιες εισπράξεις $46.000. Κατάλληλο για επένδυση. $435,000. Πληρ. Από τον Γιώργο στο: **514 378-2969**

(Δ-6-δ)

Πωλείται νεόκτιστο, πλήρως επιπλωμένο σπίτι στους Μολάους Λακωνίας, στον δρόμο από τον ΟΤΕ προς την Αγία Παρασκευή. Σύγχρονο με όλες τις ανέσεις. Υπέροχη θέα. Κλειστό Γκαράζ για 2 αυτοκίνητα, με 5 στρέμματα δεντροφυτεμένο οικόπεδο και όλες τις ανέσεις. Πληρ. στο: 1315.427-6132

3-6-χ

C.K.M. TOWING
We Pay Top Dollar for Scrap Cars, Towing Included, Please Call Costa at: **514-804-4193**
Πληρώνουμε πολύ καλά χρήματα για τα παλιά σας αυτοκίνητα. Δεν πληρώνεται για το towing. Πληρ. από τον Κώστα στο: **514-804-4193**

4-5-ΟΚ

Ιδιωτικός detective, ειδικευμένος για κάθε είδους παρακολουθήσεις με video και φωτογραφίες. Πληροφορίες: **514-409-5982**

3-7-δ

Ζητείται πεπειραμένος Αυγουλάς για να εργαστεί σε Restaurant 5, ή 6 ημέρες την εβδομάδα. Σταθερή εργασία, 10 λεπτά από το Λαβάλ. Πληρ. προσωπικά από τον Jerry στο 13248 Cure la Belle ή στο 450.434-0111

α-7-γ

Πωλούνται πρωτότυπα DVD με αμερικανικά έργα, 5 και 6 αστέρων. Τα περισσότερα είναι σφραγισμένα. Πληρ 5από τον κ. Τάσο στο: **514-767-5401**

α-7-χ

Ζητείται Fast-Food μάγειρας (La Belle Province), εντός του Μοντρεάλ, κοντά σε Metro. Πλήρης ή μερική απασχόληση. Ικανοποιητική αμοιβή για τον κατάλληλο. Πληρ. από τον Στράτο, ή τον Γιάννη στο: **514-351-7335**

β-Ζ-γ

Ζητείται ημερήσιος πεπειραμένος δεύτερος μάγειρας, για να εργαστεί σε Restaurant, 10 λεπτά από το Λαβάλ. Σταθερή εργασία, καλός μισθός για τον κατάλληλο. Πληρ 13957 Boul. Labelle – St-Janvier, ή **450-430-7490**

β-Ζ-γ

Στο West Island, Πωλείται καινούριο Cottage , 3+1 κρεβ/ρες, 2 ½ μπάνια, τελειωμένο ανεξάρτητο υπόγειο, 7.000τ.π. οικόπεδο, professional landscaping, ξύλινα πατώματα, open concept, κεραμικά και πολλά άλλα. Τιμή $329,000. Πληρ από την Ελένη στο:. **514-453-3136 / 514-833-3136.**

β-Ζ-χ

Πωλείται Μεσόγειο Άστρος Κυνουρίας, γωνιακό οικόπεδο 645 τ.μ με πέτρινο κτίσμα σε προνομιούχα ιστορικής σημασίας τοποθεσία, απέναντι από Μουσείο, πλατεία, ιατρείο και δύο σχολεία. Για πληρ. στην Ελλάδα **(30-210) 364-7409, ή 30.694.431 5635 (σταθερό), ή 30-695-431-5635, (κινητό), ή στον Καναδά (1.416) 759-2143** και αφήστε μήνυμα

α-7-4

Πωλείται **Ντούπλεξ στο Park Extension** (7775-7777 De L'Epee), 2-5 ½ με ημι-υπόγειο, ανακαινισμένο πρόσφατα.
Πληρ.: **(514) 794-7111**

δ-5-δ

Ζητούνται πεπειραμένοι Χαντοκάδες με γνώσεις από Smoked Meat. 1 για πλήρη απασχόληση και ένας Part-Time. Πληρ.: 6:00 πρωί με 7:00 απόγευμα από τον Λουκά στο: **(450) 430-8984**

δ-5-δ

Ζητείται εργάτης για Fast-Food Restaurant. Πληρ.: **(514) 583-1269**

β-Ζ-β

Ζητείται πεπειραμένος βραδινός μάγειρας, εργασία 5 ημερών, 40 ώρες την εβδομάδα, καλός μισθός για τον κατάλληλο. Πληρ από τον Ντίνο στο 75 Saint- Jean- Baptist Chateauguay, ή στο: **(450) 691-1522**

β-Ζ-β

Ζητείται κοπέλα για εργασία πλήρους απασχόλησης (full-time). Πρέπει να μιλάει γαλλικά, αγγλικά για παραγγελίες σε Pizzeria (Ouest Antonio's Pizzeria). **Πληρ. 450-973-1337**

β-Ζ-χ

01 MAY

E.U.R.O. REMODELING

Γενικές Ανακαινίσεις
Κουζίνες και Μπάνια
Τελειωμένα Υπόγεια
Κεραμικά Πλακάκια
Τσιπρόκ
Ξύλινα και Laminate Πατώματα
Τελειωμένες ξυλείες
Παράθυρα και Πόρτες

Δωρεάν Εκτιμήσεις
Ασυναγώνιστες Τιμές
Εγγυημένη εργασία

Cell: 514-497-3216 (Tom Papadopoulos)

Ζητούνται από πρωτοπόρο εργοστάσιο παραγωγής promotional προϊόντων υπάλληλοι για να εργαστούν ως: customer service, order entry, receptionist, και silk screen printers. Πληρ. μέσω Fax στο: **514.731-0534**, ή στο: **Josh@apfmarketing.com**

3-7-β

Στα Νιάτα Μολάων Λακωνίας πωλείται οικόπεδο 1800 τ.μ. εντός σχεδίου πόλεως, δίπλα από του «Κατσησπύρου» το σπίτι. Τιμή 18.000 ΕΥΡΩ. Πληρ.: Μοντρεάλ: **514.270-3713**, Μολάοι: **27320.22345**, Σπάρτη: **27310.81389**

3-7-χ

Πωλούνται Τραπεζαρία, σκαλιστή, 'Μαχάγκονι' πλήρης και Κρεββατοκάμαρα πλήρης. Σε άριστη κατάσταση. Λογική τιμή. Πληρ.: **514. 758-3711**

γ-10-

Πωλούνται έπιπλα, πλυντήριο και διάφορα μεταχειρισμένα οικιακά σκεύη. Σε πολύ καλή κατάσταση. Λογική τιμή. Πληρ.: **514-332-2830**

β-5-χ

Πωλούνται, Τραπεζαρία, κρεββατοκάμαρα ξύλινη, Queen Size (αντίκα) και στρογγυλό τραπέζι κουζίνας με 6 καρέκλες σε πολύ καλή κατάσταση. Λογική τιμή. Πληρ.: **450-667-9983**

3-6-δ

Πωλείται Restaurant, 30 χλμ έξω από το Μοντρεάλ σε άριστη κατάσταση. Πολύ καλές δουλειές. Πληρ 8-10 πρωί στο: **514. 685-3390 ή: 514-795-8095**

ε-6-

Ζητείται πρωινός μάγειρας (αυγουλάς) να γνωρίζει και από service, στην περιοχή West Island, πλήρης απασχόληση. Πληρ από τον κ. Νίκο ή τον Bobby στο: **514-453-5656**

β-Ζ-γ

EUROLIINE BEAGLES
Πωλούνται κυνηγόσκυλα «Beagles" "Α" κατηγόριας, εγγυημένα από «Champion" γονείς. Επίσης κουτάβια με παραγγελία. Πληροφορίες στο: **514.574-8238**

3-7-ε

Ζητείται πεπειραμένος πρωινός μάγειρας. Πρέπει να ξέρει και από Breakfast. πλήρης απασχόληση, εργασία 5 ημερών, περιοχή Ville St-Laurent: Πληρ στο: 1928 Thimmens ή στο: **514.335-9200**

β-6-χ

Πωλείται Pizza-Oven (Bakers Pride), σε πολύ καλή κατάσταση. Πληρ **450-688-9143**

Δ-6-δ

Ζητείται πεπειραμένος Μάγειρας. Πρέπει να ξέρει και από PIZZA. Πλήρης απασχόληση, καλός μισθός για τον κατάλληλο. Περιοχή JOLIETTE. Καλός μισθός για τον κατάλληλο. Πληρ. **1450.886-3819**

3-7-γ

Ζητούνται Σερβιτόροι, ή Σερβιτόρες για να εργαστούν στο Mount OLYMPOS Rest. στο Λασάλ. Πληρ. από το Στράτο 11:00 με 8:00 στο: 514.368-3993, ή στο 514.999-1543

3-7-β

Στην Σαλαμίνα, Πωλείται Διπλό Οικόπεδο, πολύ κοντά στην θάλασσα, πανοραμικό με θέα την Αίγινα, περιοχή Περάνης, 510 τ.μ με ρεύμα νερό, τηλέφωνο και Πληρ.: **514-696-8872 ή (01130)210 400 7836**

α-6-ε

Πωλείται Restaurant, 3 χρόνων, πολυτελέστατο με πολύ καλές δουλειές και προοπτικές, σε Strip Plaza, 30 χλμ δυτικά του Μοντρεάλ. Πληρ 8:00 πρωΐ με 10:00 στο: **514.795.8095**.

Δ-6-δ

Πωλείται επαγγελματική **ραπτομηχανή, Brother Plain**, σε πολύ καλή κατάσταση, λογική τιμή. Πληρ **(450) 689-3148**

α-6-γ

Πωλείται Restaurant με Πρωινό και καλό Μεσημεριανό. Κουζίνα Μεσογειακή, ανοιχτά 6 ημέρες, που εργάζονται τα εργοστάσια. Πληρ από τον Louis στο: **514-952-4627**

ε-6-δ

Στην Αθήνα, Πωλείται Ρετιρέ στον Άγιο Παντελεήμονα, μεταξύ (Μύρων και Αχαρνών), 48 τ.μ, 5ος όροφος διαμπερές, διαθέτει μεγάλη βεράντα με αποθήκη. Τιμή 58.000 Ευρώ. Πληρ **01130 210-823-1181**

3-6-δ

Manufacturer of Doors & Windows
MANIC ALUMINIUM Ltée
Κατασκευάζουμε Πόρτες και Παράθυρα
Μεγάλη επιλογή σχεδίων
Garage Doors • Steel Doors
Casement & Sliding Windows • Patio Doors
Γκαραζόπορτες, Ατσάλινες Πόρτες
Παραθυρόφυλλα και Μπαλκονόπορτες
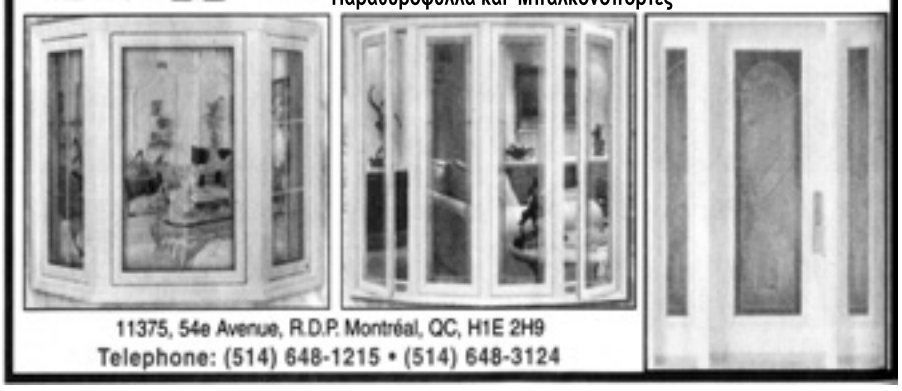
11375, 54e Avenue, R.D.P. Montréal, QC, H1E 2H9
Telephone: (514) 648-1215 • (514) 648-3124

Μετά την εξόντωση Μπασάγεφ Απορρίπτουν οι αντάρτες της Τσετσενίας την ρωσική πρόταση για αμνηστία

Γκρόζνι Την πρόταση της Ρωσίας για αμνηστία απέρριψαν οι ηγέτες των ανταρτών στην Τσετσενία. Σύμφωνα με τον ηγέτη τους, Ντόκου Ουμάροφ, επρόκειτο για μία «απέλπιδα προσπάθεια» του Κρεμλίνου να αποκρύψει την πραγματική κατάσταση στην περιοχή.

Ο επικεφαλής των υπηρεσιών ασφαλείας της Ρωσίας, Νικολάι Πατρούσεφ, είχε καλέσει τους Τσετσένους αντάρτες να καταθέσουν τα όπλα και να αρχίσουν διαπραγματεύσεις με τη Μόσχα για εκεχειρία.

Η έκκλησή του ακολούθησε τη δολοφονία του πλέον καταζητούμενου ηγέτη των ανταρτών, Σαμίλ Μπασάγεφ, την περασμένη εβδομάδα από τις ειδικές δυνάμεις στην Ινγκουσετία. «Όλες οι ανακοινώσεις της Μίσχας για το 'τέλος του πολέμου' ή για την αποκαλούμενη 'αμνηστία' υπηρετούν τις τελευταίες απέλπιδες προσπάθειες του καθεστώτος στο Κρεμλίνο να αποκρύψει την πραγματική κατάσταση μέσα σε ψέματα» αναφέρει ο Ουμάροφ σε ανακοίνωσή του. Ο ίδιος προσθέτει ότι οι αντάρτες είναι «οργανωμένοι και παθιασμένοι όπως ποτέ άλλοτε» και πως ο πόλεμος θα συνεχιστεί.

Ο Νικολάι Πατρούσεφ είχε υποσχεθεί στους αντάρτες μία δίκαιη δίκη εάν «άλλαζαν στρατόπεδο» έως το τέλος του μήνα και ανέφερε πως επρόκειτο για μία «αληθινή ευκαιρία» που δινόταν στους αντάρτες να «γυρίσουν πίσω στην ειρηνική ζωή».

ACUPUNCTURE – ΒΕΛΟΝΙΣΜΟΣ
EMILIA LENTZAKIS L.AC

*Χρόνιοι πόνοι
*Πεπτικές διαταραχές
*Ημικρανίες
*Αϋπνία
*Τραυματισμός από σπορ
*Εξάντληση
*Γονιμότητα
*Πόνοι μέσης
*Αλλεργίες
*Εμμηνόπαυση
*Αποχή από καπνισμα
*Άγχος
*Διαταραχές περιόδου
*Αναζωογόνηση προσώπου

Δωροεπιταγές-Αποδείξεις ασφάλειας CSST/SAAQ
ΜΙΛΑΜΕ ΕΛΛΗΝΙΚΑ

180 Rene Levesque E, #215, Τηλ.: (514) 581-5014

Ετοίμαζαν τζιχάντ
Παραπομπή σε δίκη δύο Αμερικανών φοιτητών για τρομοκρατία

Ατλάντα Κατηγορίες για την προετοιμασία τρομοκρατικών επιθέσεων απαγγέλθηκαν από δικαστήριο της Ατλάντα κατά δύο Αμερικανών φοιτητών. Οι μουσουλμάνοι φοιτητές κατηγορούνται ότι ετοίμαζαν «βίαιο τζιχάντ [ιερό πόλεμο]» κατά των ΗΠΑ.

Πρόκειται για τους Σαγέντ Χάρις Αχμέντ, 21 ετών και Εχσανούλ Ισλάμ Σάντεκι, 20 ετών αντιστοίχως. Ο πρώτος γεννήθηκε στο Πακιστάν, σπουδάζει στην Τεχνική Σχολή της Τζόρτζια και συνελήφθη τον Μάρτιο. Ο δεύτερος κατάγεται από το Μπαγκλαντές.

Σύμφωνα με το κατηγορητήριο, οι δυο άνδρες είχαν επαφές με άλλους υποστηρικτές της τζιχάντ. Ταξίδεψαν στο Τορόντο του Καναδά, όπου έφτιαξαν βίντεο κλιπ με τους «πιθανούς τρομοκρατικούς στόχους» στην Ουάσινγκτον, συμπεριλαμβανομένου του κτιρίου του Καπιτωλίου.

«Οι Αχμέντ, Σάντεκι και ακόμα ένα άτομο που γνωρίζει το δικαστήριο συμμετείχαν σε παραστρατιωτική εκπαίδευση που μεταξύ άλλων προέβλεπε παιχνίδι paintball στα βορειοδυτικά της Τζόρτζια» αναφέρει η καταγγελία που κατατέθηκε στο περιφερειακό δικαστήριο της Ατλάντα.

Ο Αχμέντ φέρεται να ταξίδεψε στο Πακιστάν για να εκπαιδευτεί και να κάνει μαθήματα θρησκευτικών, στο πλαίσιο της προετοιμασίας του για να πολεμήσει στο Κασμίρ, ενώ ο Σάντεκι πήγε στο Μπαγκλαντές για να πάρει μέρος σε τζιχάντ.

ΕΚΔΡΟΜΕΣ ΜΕ ΤΟΝ
ΣΠΥΡΟ ΑΘΑΝΑΣΙΟΥ

13ήμερη Προσκυνηματική Εκδρομή στους Αγίους Τόπους
21 Οκτωβρίου – 2 Νοεμβρίου 2006

Ορος Σινά, Αγία Αικατερίνη Αίγυπτος
Ιεροσόλυμα, Βηθλεέμ, Ορος Θαβώρ, Ναζαρέτ, Κανά, Τιβεριάδα, Καπερναούμ, Ιορδάνης ποταμός, Νεκρά Θάλασσα.
Αγία Αικατερίνη, Κάϊρο, Αλεξάνδρεια, Μοναστήρια Νιτρίας, Κρουαζιέρα στον Νείλο, Πυραμίδες.
Με παραμονή στην Ελλάδα 6 μήνες

31 Αυγούστου, τελευταία ημέρα δήλωσης συμμετοχής.

Διακοπές στην Φλόριντα
Ελάτε μαζί μας για δύο εβδομάδες για μπάνια στην Φλόριντα 16 – 29 Ιουλίου

Πληροφορίες Σπύρος Αθανασίου
514-402-2755 514-807-8372

Για παιδιά κάτω των 10 ετών εντελώς δωρεάν

Επικίνδυνη κλίση πήρε κρουαζιερόπλοιο στις ΗΠΑ με αποτέλεσμα δεκάδες να τραυματιστούν

Νέα Υόρκη Υπερπολυτελές κρουαζιερόπλοιο, που έκανε το παρθενικό του ταξίδι μόλις τον περασμένο μήνα, πήρε την Τρίτη επικίνδυνη κλίση, λίγο μετά τον απόπλου από το λιμάνι Κανάβεραλ στη Φλόριντα, με συνέπεια δεκάδες άτομα να τραυματιστούν.

Το Crown Princess, που ανήκει στη δύναμη του γνωστού αμερικανικού ομίλου Carnival Corp, σύμφωνα με εκπρόσωπο της ακτοφυλακής παρουσίασε πρόβλημα στο πηδάλιο του, ωστόσο άλλη πηγή των αμερικανικών Αρχών υποστήριξε ότι δεν είναι σίγουρο πως τα δυο προβλήματα συνδέονται.

Επισήμως δεν έχει γίνει γνωστό πόσο μεγάλη ήταν η κλίση που πήρε το κρουαζιερόπλοιο, ωστόσο κάποιοι από τους 3.100 επιβάτες και τα 1.200 μέλη του πληρώματος υποστήριξαν πως σχεδόν είχε ανατραπεί.

«Όλοι πανικοβλήθηκαν, έκλαιγαν, καρέκλες εκτοξεύονται από παντού, το νερό βγήκε από την πισίνα, άνθρωποι πετούσαν, γυαλιά έσπαγαν. Το πλοίο έμοιαζε να βυθίζεται» δήλωσε ο επιβάτης Αλ Σελμάνι στον τηλεοπτικό σταθμό WSVN του Μαϊάμι.

Αλλοι αυτόπτες μάρτυρες είπαν πως είδαν μαρμάρινο τραπέζι να χτυπάει στο κεφάλι μια γυναίκα, ενώ αρκετοί φώναζαν πως έσπασαν τα πόδια και τα χέρια τους.

Νοσοκομειακές πηγές ανέφεραν ότι δυο από τους τραυματίες, εκ των οποίων ένας είναι παιδί, βρίσκονται σε κρίσιμη κατάσταση και για αυτό κρίθηκε απαραίτητη η μεταφορά τους με ελικόπτερο σε νοσοκομείο του Ορλάντο. Ακόμα 15 άτομα υπέστησαν σοβαρά τραύματα και μεταφέρθηκαν με ασθενοφόρα σε νοσοκομεία της περιοχής.

Τριάντα από τους τραυματίες παρέμειναν στο πλοίο όπου τους παρασχέθηκαν οι πρώτες βοήθειες, ενώ 18 επιβάτες απομακρύνθηκαν με λεωφορεία.

Το μήκους 290 μέτρων κρουαζιερόπλοιο είχε αποπλεύσει από το λιμάνι Κανάβεραλ με προορισμό τη Νέα Υόρκη, τελευταίο σταθμό 9ημερης κρουαζιέρας στην Καραϊβική.

news.in.gr, με πληροφορίες από ΑΠΕ/Reuters

Απολογίες συνεργατών του Π.Μαντούβαλου για την υπόθεση του παραδικαστικού κυκλώματος

Αθήνα Ελεύθεροι αφέθηκαν, μετά τις απολογίες τους στους εφέτες ανακριτές Ιωάννη Σίδερη και Ιωάννη Φιοράκη, που διερευνούν την υπόθεση του παραδικαστικού κυκλώματος, δύο συνεργάτες του δικηγορικού γραφείου του βουλευτή Πέτρου Μαντούβαλου. Πρόκειται για τους δικηγόρους Χρήστος Χατζηπαναγιώτου και Σωτήρη Ντινόπουλο, που απολογήθηκαν την Τετάρτη για πλημμεληματικού χαρακτήρα κατηγορίες, σχετικές με δικαστικές υποθέσεις, που φέρεται να χειρίστηκε το δικηγορικό γραφείο του κ. Μαντούβαλου.

Σημειώνεται ότι στον κ. Ντινόπουλο επιβλήθηκαν οι περιοριστικοί όροι της καταβολής χρηματικής εγγύησης 5.000 ευρώ και της εμφάνισής του μια φορά το μήνα στο Εφετείο Αθηνών. Στον κ. Χατζηπαναγιώτου δεν επιβλήθηκαν νέοι περιοριστικοί όροι, καθώς θεωρήθηκαν επαρκείς αυτοί που του είχαν επιβληθεί στο παρελθόν, μετά την απολογία του για άλλη περίπτωση της υπόθεσης του παραδικαστικού κυκλώματος.

Εν τω μεταξύ, ξεκίνησε την Τετάρτη και διακόπηκε για την Παρασκευή η δίκη του πρώην προέδρου Πρωτοδικών Λεωνίδα Στάθη και δέκα δικηγόρων από την Αθήνα και τη Θεσσαλονίκη, που αντιμετωπίζουν κατηγορίες σχετικές με περιπτώσεις διαφθοράς στο χώρο της Δικαιοσύνης.

Συγκεκριμένα, ο προφυλακισμένος πρώην δικαστής και οι δέκα συγκατηγορούμενοί του δικηγόροι δικάζονται στο Γ' Τριμελές Εφετείο Κακουργημάτων Αθηνών για τα αδικήματα της νομιμοποίησης εσόδων από παράνομες δραστηριότητες και της δωροδοκίας.

Η δίκη βρίσκεται στο στάδιο της υποβολής ενστάσεων και δικονομικών ζητημάτων από τους συνηγόρους υπεράσπισης, οι οποίοι σε πρώτη φάση ζήτησαν την αποβολή των δικηγόρων πολιτικής αγωγής από τη διαδικασία.

Το δικαστήριο διέκοψε τη συνεδρίαση για την Παρασκευή, οπότε και αναμένεται να αποφανθεί επί του αιτήματος των συνηγόρων υπεράσπισης.

Η ISAF ανακαταλαμβάνει πόλεις εν μέσω απειλών των Ταλιμπάν για «έκρηξη» αντίστασης

Καμπούλ Συμμαχικές δυνάμεις υπό αμερικανική διοίκηση και αφγανικά στρατεύματα ανακατέλαβαν δύο πόλεις στο νότο που είχαν περιέλθει στον έλεγχο των Ταλιμπάν. Όμως, σε νέα ανακοίνωση οι αντάρτες προειδοποιούν ότι θα ανοίξουν νέα μέτωπα ενισχύοντας την αντίσταση.

Μαχητές των Ταλιμπάν είχαν καταλάβει την περασμένη εβδομάδα δύο πόλεις στη νότια αφγανική επαρχία Χελμάντ. Σε απάντηση εκατοντάδες άνδρες των συμμαχικών δυνάμεων πραγματοποίησαν ευρεία επιχείρηση. Στη μάχη για την ανακατάληψη σκοτώθηκε ένας στρατιώτης της ISAF (δεν έχει ανακοινωθεί εθνικότητα) και δύο τραυματίστηκαν.

Επίσης, υπάρχουν πληροφορίες ότι ντόπιοι αναγκάστηκαν να εγκαταλείψουν μαζικά την περιοχή. Συνολικά 10.000 στρατιώτες μάχονται για την καταστολή των Ταλιμπάν, η οποίοι τους τελευταίους μήνες έχουν ενισχύσει τις επιθέσεις στη χώρα αφαιρώντας τη ζωή εκατοντάδων ανθρώπων. Οι σφοδρότερες συγκρούσεις μαίνονται στα νότια και ανατολικά, σε επαρχίες που συνορεύουν με το Πακιστάν. Μετά την ανακατάληψη των πόλεων στην επαρχία Χελμάντ δόθηκε στη δημοσιότητα ανακοίνωση που αποδίδεται στους Ταλιμπάν και περιλαμβάνει προειδοποίηση προς τις ξένες δυνάμεις για νέα μέτωπα αντίστασης. Η αφγανική αστυνομία καλείται να σταματήσει να συνδράμει τις «ξένες δυνάμεις κατοχής» και να ζητήσει συγχώρεση από τους Ταλιμπάν εάν δεν θέλει να υποστεί νέες απώλειες.

«Θα υπάρξει τεράστια αύξηση στις επιχειρήσεις των μουτζαχεντίν τις προσεχείς ημέρες. Οι επιχειρήσεις θα είναι φοβερές και πολλά νέα μέτωπα θα ανοίξουν κατά του εχθρού σε όλη τη χώρα» αναφέρεται στην ανακοίνωση που εστάλη μέσω e-mail σε δημοσιογράφο του Associated Press στο Πακιστάν.

Αποστολέας είναι ο Μοχάμεντ Χανίφ, ο οποίος εκδίδει συχνά ανακοινώσεις εξ ονόματος των Ταλιμπάν. Οι ακριβείς δεσμοί του με την ηγεσία των Ταλιμπάν δεν είναι σαφείς.

Σεβασμό Διεθνούς Δικαίου ζητά η ΕΕ από την Τουρκία «δείχνοντας» το Βόρειο Ιράκ

Βρυξέλλες Η ΕΕ αναμένει από την Τουρκία να παραμείνει δεσμευμένη στις αρχές της καλής γειτονίας και στις γενικές αρχές του Διεθνούς Δικαίου, τόνισε την Πέμπτη η εκπρόσωπος του επιτρόπου διεύρυνσης Όλι Ρεν με αφορμή τα τουρκικά σχέδια αποστολής δυνάμεων στο Βόρειο Ιράκ για την καταστροφή βάσεων του PKK.

Τα τουρκικά μέσα ενημέρωσης μετέδωσαν την Τετάρτη πως το Γενικό Επιτελείο της Τουρκίας έχει καταστρώσει σχέδια αποστολής τουλάχιστον 50.000 στρατιωτών στο Βόρειο Ιράκ, προκειμένου να πληγούν βάσεις των ανταρτών του Εργατικού Κόμματος του Κουρδιστάν (PKK).

Τα τουρκικά μέσα ανέφεραν ότι τα σχέδια προβλέπουν σύντομες αεροπορικές επιχειρήσεις εναντίον βάσεων του PKK, που θα μπορούσαν να κλιμακωθούν σε μία μακροχρόνια κατοχή της περιοχής από τα τουρκικά στρατεύματα σε βάθος έως 60 χιλιομέτρων εντός του βορείου Ιράκ.

Ο Ρετζέπ Ταγίπ Ερντογάν επιβεβαίωσε ακολούθως πως ο τουρκικός στρατός καταρτίζει σχέδιο για την αποστολή στρατιωτικών δυνάμεων στο Βόρειο Ιράκ, συμπλήρωσε όμως πως η Αγκυρα αρχίζει παράλληλα διαβουλεύσεις με τις Ηνωμένες Πολιτείες και το Ιράκ.

Οι πρεσβευτές των δύο χωρών έχουν προσκληθεί στο τουρκικό υπουργείο Εξωτερικών για συνομιλίες επί της κατάστασης, είπε ο Ερντογάν. «Θα δούμε ποια θα είναι τα αποτελέσματα και θα λάβουμε τα απαιτούμενα μέτρα» προσέθεσε ο Τούρκος πρωθυπουργός.

Οποιαδήποτε διασυνοριακή επιχείρηση της Τουρκίας αναμένεται να οδηγήσει σε ανάφλεξη της έντασης με τις ΗΠΑ και να αποσταθεροποιήσει μία από τις ελάχιστες ήρεμες περιοχές του Ιράκ.

Στρατιωτική επέμβαση θα έθετε παράλληλα σε κίνδυνο τις σχέσεις της Τουρκίας με την ΕΕ, η οποία και πιέζει την κυβέρνηση Ερντογάν να κινηθεί προς τη βελτίωση των δικαιωμάτων των Κούρδων ως βήμα μείωσης της έντασης στη νοτιοανατολική Τουρκία.

Πάντως, διπλωμάτες έχουν επισημάνει κατ' επανάληψη πως οι τουρκικές απειλές για την αποστολή στρατευμάτων στο Βόρειο Ιράκ στοχεύουν κυρίως στην άσκηση πιέσεων στις ΗΠΑ και στο Ιράκ για να αναλάβουν δράση κατά των Κούρδων ανταρτών που χρησιμοποιούν το Βόρειο Ιράκ ως ορμητήριο επιθέσεων στην Τουρκία.

Athenian car rental

>ΟΛΟΚΑΙΝΟΥΡΓΙΟΣ ΣΤΟΛΟΣ
>ΑΨΟΓΟ SERVICE
>ΑΝΤΑΓΩΝΙΣΤΙΚΕΣ ΤΙΜΕΣ
>24ΩΡΗ ΔΩΡΕΑΝ ΠΑΡΑΔΟΣΗ
>ΠΡΟΣΦΟΡΑ ΚΙΝΗΤΟΥ ΤΗΛ.
>ΟΔΙΚΗ ΒΟΗΘΕΙΑ

Μεσογείων 140&Σωρου
151 25 ΜΑΡΟΥΣΙ – ΑΘΗΝΑ
ΤΗΛ: 01130 210 61 99 444
FAX: 01130 210 61 06 928
ΚΙΝ:01130 6948 506 516
www.Athenian2005.gr

ΕΝΟΙΚΙΑΣΕΙΣ ΑΥΤΟΚΙΝΗΤΩΝ
RENT A CAR

Εφτασε η στιγμή,
να προγραμματίσετε τις διακοπές σας ; ; ;
Επικοινωνήστε μαζί μας, για να βρούμε τον κατάλληλο τύπο αυτοκινήτου που θα κάνει την διαμονή σας στην Ελλάδα, εύκολη και ξεκούραστη.
Εμείς θα σας περιμένουμε στο αεροδρόμιο της Αθήνας να σας παραδώσουμε το αυτοκίνητό σας για να επισκεφτείτε και την πιο απομακρυσμένη γωνιά της όμορφης πατρίδας μας.
Η εμπειρία μας και ο καινούργιος μας στόλος, όλων των κατηγοριών, αποτελούν για εσάς εγγύηση για την κάλυψη του συνόλου των απαιτήσεών σας ! ! !

ΓΙΑ ΤΟΥΣ ΑΝΑΓΝΩΣΤΕΣ ΤΗΣ ΕΦΗΜΕΡΙΔΑΣ ΚΑΙ ΚΑΝΟΝΤΑΣ ΤΗΝ ΚΡΑΤΗΣΗ ΤΟΥ ΑΥΤΟΚΙΝΗΤΟΥ ΣΑΣ ΈΩΣ 31/05/2006 ΙΣΧΥΕΙ
ΕΚΠΤΩΣΗ 25%

Η ΛΥΣΗ ΣΤΗ ΜΕΤΑΚΙΝΗΣΗ ΣΑΣ !!!

Ρίτα Παγκάνο
Κινητό: 514-575-8034
Γραφείο: 514-595-1500

ΕΥΧΑΡΙΣΤΗΡΙΟ

Η κυρία Ολυμπία Καλούτση, ευχαριστεί όλους όσους της συμπαραστάθηκαν στο βαρύ της πένθος για τον θάνατο του λατρευτού της συζύγου

ΜΙΧΑΛΗ ΚΑΛΟΥΤΣΗ

Ευχαριστεί επίσης το γραφείο τελετών Alfred Dallaire Groupe Yves Legare και την κυρία Ρίτα Παγκάνο για την άψογη εξυπηρέτησή τους.

LAVAL • MONTRÉAL • SOUTH SHORE • WEST ISLAND [514] 595-1500

Το Ανθοπωλείο
PARK EX FLOWERS

7669 Querbes (Γωνία St. Rock) σας συμπαραστέκεται
στις δύσκολες στιγμές σας.
Αναλαμβάνουμε τα λουλούδια κηδειών με όλο τον σεβασμό στις Ελληνοορθόδοξες παραδόσεις και έθιμα. Επίσης λουλούδια και κορδέλες για τα μνημόσυνα.
Τηλεφωνείστε στο: **514.276-3822**

ΤΕΣΣΑΡΑΚΟΝΘΗΜΕΡΟ ΜΝΗΜΟΣΥΝΟ

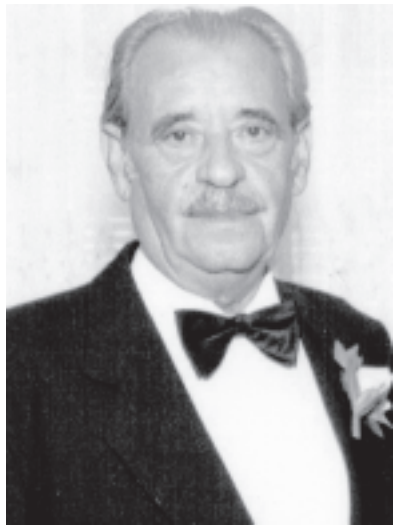

Το **Σάββατο 22 Ιουλίου 2006** στον Ιερό Ναό του Ευαγγελισμού της Θεοτόκου (9:00 με 10:00 π.μ.) τελούμε Τεσσαρακονθήμερο Μνημόσυνο υπέρ αναπαύσεως της ψυχής του αειμνήστου συζύγου, πατέρα, και παππού

Παναγιώτη Πανάγου

(Από Αγριάνοι Σπάρτης Λακωνίας)

η σύζυγος: Ελένη
Τα παιδιά: Τριαντάφυλλη Χρονοπούλου
Γιάννης και Χριστίνα Πανάγος
Πόπη και Μιχάλης Τιγάνος
Τα εγγόνια: Γεωργία, Δημήτρης. Παναγιώτα, Ελένη, Παναγιώτης και Ελένη,
Τα αδέλφια, τα ανήψια, οι λοιποί συγγενείς και φίλοι.

Μετά το τέλος του Μνημοσύνου, θα προσφερθούν κόλλυβα και καφές στην αίθουσα της εκκλησίας.
Παρακαλούνται οι συγγενείς και οι φίλοι όπως παρευρεθούν.

ΕΥΧΑΡΙΣΤΗΡΙΟ

Ευχαριστούμε θερμά όσους μας συμπαραστάθηκαν στο βαρύ μας πένθος για το θάνατο του αειμνήστου, συζύγου, πατέρα και παππού Παναγιώτη Πανάγου

ΤΕΣΣΑΡΑΚΟΝΘΗΜΕΡΟ ΜΝΗΜΟΣΥΝΟ

Την **Κυριακή 30 Ιουλίου** στον Ιερόν Ναό του Ευαγγελισμού της Θεοτόκου τελούμε Τεσσαρακονθήμερο Μνημόσυνο υπέρ αναπαύσεως της ψυχής του αειμνήστου συζύγου, πατέρα και παππού

Στέλιου Βλάχου

(Από Καστοριά, ετών 74)

Η σύζυγος: Πόλη (το γένος Κουτσομίχα)
Τα παιδιά: Ελένη – Γιάννης Χαϊκάλης
Αναστασία-Φράγκος Ciampini
Τα εγγόνια, Αμάντα, Στηβ, Αλίσα, Ολίβια

Οι λοιποί συγγενείς.
Μετά το πέρας του μνημοσύνου θα προσφερθούν καφές και κόλλυβα στην αίθουσα της εκκλησίας.
Παρακαλούνται οι συγγενείς και οι φίλοι όπως παρευρεθούν

Ευχαριστήριο

Ευχαριστούμε θερμά όλους όσους μας συμπαραστάθηκαν στο βαρύ μας πένθος για τον θάνατο του αειμνήστου συζύγου, πατέρα και παππού **Στέλιου Βλάχου.**

ΕΥΧΑΡΙΣΤΗΡΙΟ

Ευχαριστούμε θερμά όσους μας συμπαραστάθηκαν στο βαρύ μας πένθος για το θάνατο του αειμνήστου γυιού και αδελφού

Χρήστου Καράμπελα

που απεβίωσε στις 2 Ιουλίου και κηδεύτηκε στις 8 Ιουλίου.
Οι γονείς: Γιαννούλα Μακελαράκη-Καράμπελα και Ιωάννης Καράμπελας

Τα αδέλφια, οι λοιποί συγγενείς και φίλοι

ΕΞΑΜΗΝΟ ΜΝΗΜΟΣΥΝΟ

Την **Κυριακή 23 Ιουλίου 2006** στον Ιερό Ναό των Αρχαγγέλων (11801 Ellie Blanchard) τελούμε Εξάμηνο Μνημόσυνο υπέρ αναπαύσεως της ψυχής του αειμνήστου συζύγου και πατέρα,

Θωμά Δούναβη

(Από Κολινδρό Κατερίνης)

η σύζυγος Καίτη
Τα παιδιά Ανέστης, Βασίλης, Τερέζα και Ανθούλα,
Τα αδέλφια στην Ελλάδα, οι λοιποί συγγενείς και φίλοι.

Μετά το τέλος του Μνημοσύνου, θα προσφερθούν κόλλυβα και καφές στην αίθουσα της εκκλησίας.
Παρακαλούνται οι συγγενείς και οι φίλοι όπως παρευρεθούν.

ΕΥΧΑΡΙΣΤΗΡΙΟ

Στις 7 Ιουλίου 2006, απεβίωσε ο

Αναστάσιος Παπαναστασάτος

Ετών 82 Αργοστόλι Κεφαλληνίας

Ευχαριστούμε θερμά, όλους όσους παρευρέθηκαν κοντά μας

Η σύζυγος: Μαρία
Η κόρη: Αννα Σταυροπούλου
Τα εγγόνια: Αλέξανδρος, Χριστίνα και Σωκράτης
Οι λοιποί συγγενείς από Κεφαλληνία, Αυστραλία και Νέα Υόρκη

Ευχαριστούμε θερμά τον γιατρό κ. Dovrinsky Herbert, την κοινωνική λειτουργό κ. Γιώτα Κατσίκα, το προσωπικό του CLSC του Park Extension, που χάρη της στοργικής βοήθειας όλων τους, παρέμεινε μέχρι τελευταία στιγμή της ζωής του στο σπίτι του, που ήταν επιθυμία του να πεθάνει
Σε όλους ένα μεγάλο ευχαριστώ.

ΤΕΣΣΑΡΑΚΟΝΘΗΜΕΡΟ ΜΝΗΜΟΣΥΝΟ

Την Κυριακή 30 Ιουλίου 2006 στον Ιερό Ναό του Αγίου Νικολάου (3780 Souvenir Chomedey Laval) τελούμε Τεσσαρακονθήμερο Μνημόσυνο υπέρ αναπαύσεως της ψυχής της αειμνήστου μητέρας και γιαγιάς

Γιαννούλας Σπυροπούλου
(Από Ανώγεια Σπάρτης Λακωνίας)

Τα παιδιά: Παναγιώτης Σπυρόπουλος
Ελένη-Παναγιώτης Βερούτης
Τασία Νικολοπούλου
Λυγερή-Δημήτριος Αλεβίζος
Τα 10 εγγόνια και τα 13 δισέγγονα
Τα αδέλφια (στην Ελλάδα), τα ανήψια και οι λοιποί συγγενείς.

Μετά το τέλος του Μνημοσύνου, θα προσφερθούν κόλλυβα και καφές στην αίθουσα της εκκλησίας.
Παρακαλούνται οι συγγενείς και οι φίλοι όπως παρευρεθούν.

ΕΥΧΑΡΙΣΤΗΡΙΟ

Ευχαριστούμε θερμά όσους μας συμπαραστάθηκαν στο βαρύ μας πένθος για το θάνατο της αειμνήστου, μητέρας και γιαγιάς Γιαννούλας Σπυροπούλου

ΙΕΡΑ ΜΝΗΜΟΣΥΝΑ

Την **Κυριακή 30 Ιουλίου** στον Ιερόν Ναό της Κοιμήσεως της Θεοτόκου τελούμε

Τριετές Μνημόσυνο
Παναγιώτη Πλαγάκη

Εξάμηνο
Κωνσταντίνας Πλαγάκη

(Από Πλατάνα Σπάρτης Λακωνίας)

Τα παιδιά: Μαργαρίτα – Θεόδωρας Σουσάνης
Γιάννης- Μαρία Πλαγάκης
Γιώργος – Παναγιώτα Μπουλούκος
Νίκος- Κωνσταντίνα Πλαγάκης
Χρήστος Πλαγάκης
Τα εγγόνια, τα δισέγγονα, τα ανήψια, οι λοιποί συγγενείς.
Μετά το πέρας του μνημοσύνου θα προσφερθούν καφές και κόλλυβα στην αίθουσα της εκκλησίας.
Παρακαλούνται οι συγγενείς και οι φίλοι όπως παρευρεθούν.

ΤΕΣΣΑΡΑΚΟΝΘΗΜΕΡΟ ΜΝΗΜΟΣΥΝΟ

Την **Κυριακή 30 Ιουλίου** στον Ιερόν Ναό των Αρχαγγέλων (11801 Elie Blansard) τελούμε Τεσσαρακονθήμερο Μνημόσυνο υπέρ αναπαύσεως της ψυχής του αειμνήστου συζύγου, πατέρα, παππού και αδελφού

Δημητρίου (Jimmy) Κρητικού
(Από Οττάβα, 1933-2006)

Η σύζυγος: Αγγελική Κρητικού (το γένος Τσέκερη)
Τα παιδιά: Χρυσούλα-Daniel Perron
Στέφανος Κρητικός
Γιάννης-Κάθη Κρητικός
Τζέϊμς – Σίλβια Κρητικός
Τα εγγόνια: Δημήτρης, Παναγιώτα, Χριστόφορος, Γιάννης
Τα αδέλφια: Μέριαν Κρητικός (Κίκος)
Νικόλαος- - Τζοσλίν Κρητικός
Οι θείοι, οι θείες, τα εξαδέφια στην Οτάβα, την Αμερική και την Ελλάδα
Τα κουνιάδια: Αργυρούλα-Θεόφιλος
Στράτης-Αθηνά Τσέκερη
Ντίνα- Μπάμπης Μπομπότσης
Ευγενία-Παναγιώτης Ηλιόπουλος
Τα ανήψια στο Μόντρεαλ, Αμερική και Ελλάδα, οι λοιποί συγγενείς.
Μετά το πέρας του μνημοσύνου θα προσφερθούν καφές και κόλλυβα στην αίθουσα της εκκλησίας.
Παρακαλούνται οι συγγενείς και οι φίλοι όπως παρευρεθούν

Ευχαριστήριο

Ευχαριστούμε θερμά όλους όσους μας συμπαραστάθηκαν στις δύσκολες στιγμές της λύπης μας. Ο Θεός να είναι πάντα μαζί σας. Ιδιαιτέρως ευχαριστούμε όσους έκαναν προσφορές στην μνήμη του αειμνήστου συζύγου, πατέρα, παππού και αδελφού μας
Δημητρίου (Jimmy) Κρητικού

ΕΞΑΜΗΝΟ ΜΝΗΜΟΣΥΝΟ

Το **Σάββατο 29 Ιουλίου 2006** στον Ιερό Ναό του Ευαγγελισμού της Θεοτόκου τελούμε Εξάμηνο Μνημόσυνο υπέρ αναπαύσεως της ψυχής της αειμνήστου συζύγου, μητέρας και γιαγιάς

Ευτυχίας (Εύας) Σκορδύλη
(Από την Αθήνα)

Ο σύζυγος: Νικόλαος
Τα παιδιά: Μαρία – Kenny
Η εγγονή: Χριστίνα
Τα αδέλφια και οι λοιποί συγγενείς

Μετά το τέλος του Ιερού Μνημοσύνου θα προσφερθούν κόλλυβα και καφές στην αίθουσα της Εκκλησίας.
Παρακαλούνται οι συγγενείς και οι φίλοι όπως παρευρεθούν.

ΤΕΣΣΑΡΑΚΟΝΘΗΜΕΡΟ ΜΝΗΜΟΣΥΝΟ

Την **Κυριακή 30 Ιουλίου** στον Ιερόν Ναό της Κοιμήσεως της Θεοτόκου τελούμε Τεσσαρακονθήμερο Μνημόσυνο υπέρ αναπαύσεως της ψυχής της αειμνήστου συζύγου, μητέρας, γιαγιάς και αδελφής

Αικατερίνης Παρθύμου
(Το γένος Μπενοπούλου, από Ζευγολατιώ Τριπόλεως Αρκαδίας)

Ο σύζυγος: Παναγιώτης Παρθύμος
Τα παιδιά: Βασιλική – Joseph Romano
Κώστας Παρθύμος
Δημήτριος – Gianna Παρθύμος
Τα εγγόνια, τα αδέλφια, τα ανήψια, οι λοιποί συγγενείς.
Μετά το πέρας του μνημοσύνου θα προσφερθούν καφές και κόλλυβα στην αίθουσα της εκκλησίας.
Παρακαλούνται οι συγγενείς και οι φίλοι όπως παρευρεθούν

Ευχαριστήριο

Ευχαριστούμε θερμά όλους όσους μας συμπαραστάθηκαν στο βαρύ μας πένθος για τον θάνατο της αειμνήστου και πολυαγαπημένης μας συζύγου, μητέρας, γιαγιάς, και αδελφής Αικατερίνης Παρθύμου.

ΕΞΑΜΗΝΟ ΜΝΗΜΟΣΥΝΟ

Την **Κυριακή 30 Ιουλίου 2006** στον Ιερό Ναό των Αρχαγγέλων 11801 Ellie Blanchard τελούμε Εξάμηνο Μνημόσυνο υπέρ αναπαύσεως της ψυχής του αειμνήστου πατέρα, γυιού, αδελφού και θείου

Λάμπρου Φιλιππόπουλου
(1962-2006)

Τα παιδιά: Περικλής και Ελένη
Οι γονείς: Περικλής και Μαρία
Η μητέρα των παιδιών: Μαρία
Τα αδέλφια: Πήτερ -Diana
Τα ανήψια: Περικλής και Θωμάς
Οι λοιποί συγγενείς και φίλοι
Μετά το τέλος του Μνημοσύνου, θα προσφερθούν κόλλυβα και καφές στην αίθουσα της Εκκλησίας.
Παρακαλούνται οι συγγενείς και οι φίλοι όπως παρευρεθούν.

Στην μνήμη σου

Εξάμηνο μνημόσυνο
Θα τελέσουμε υπέρ αναπαύσεως της ψυχής σου
Και όλοι εμείς συγγενείς και φίλοι θα βρεθούμε μαζί σου

Πάντα θα σε θυμόμαστε
Αξέχαστο παιδί μας
Θα μένεις πάντα ζωντανός
Σφιχτά μες την ψυχή μας

Τρέχει το δάκρυ καυτερό
Μέσα από τα βάθη της ψυχής μας
Πάντα θα σε θυμόμαστε
Ραγίζει η ζωή μας

Στα όνειρά μας να έρχεσαι
Παρέα να μας βαστάς
Αφού δεν μπορούμε
Να σε έχουμε μεσ' στην
δική μας αγκαλιά

Αιωνία σου η μνήμη
Λάμπρο μας
Οι γονείς σου

ΑΓΓΕΛΙΑ ΘΑΝΑΤΟΥ

Στις 20 Ιουλίου απεβίωσε στο Μοντρεάλ
ο **Γεώργιος Μπουσδούκος**
Ετών 65 από Αγιο Ιωάννη Αμαλιάδος Ηλείας

Η σορός του θα εκτεθεί προς προσκύνηση στο Νεκροπομπείο ΜΟΣΧΟΝΑΣ, 693 Jean Talon West
Ωρες επισκέψεων Κυριακή 23 Ιουλίου, από τις 4:00 ως τις 9:00 μ.μ.
Η κηδεία του θα ψαλεί στον Ιερό Ναό της Κοιμήσεως της Θεοτόκου, (7700 De l' Epee) την Δευτέρα 24 Ιουλίου στις 11:00 π.μ.
Μετά την κηδεία θα προσφερθεί καφές στην αίθουσα της εκκλησίας.
Παρακαλούνται οι συγγενείς και φίλοι να παραβρεθούν.

Η σύζυγος: Βούλα
Τα παιδιά: Τρύφωνας-Τίνα
Βασιλική-Emmanuel
Τα εγγόνια: Γιώργος, Σταυρούλα,
Esterina, Maria, Elena

Τα αδέλφια και τα ανήψια εδώ και την Ελλάδα, οι λοιποί συγγενείς.
Παρακαλούνται οι συγγενείς και οι φίλοι, όπως παρευρεθούν.

ΤΡΙΕΤΕΣ ΜΝΗΜΟΣΥΝΟ

Την **Κυριακή 30 Ιουλίου 2006** στον Καθεδρικό Ιερό Ναό του ΑΓΙΟΥ ΓΕΩΡΓΙΟΥ, 2455 Cote-Ste-Catherine Road, τελούμε Τριετές Μνημόσυνο, υπέρ αναπαύσεως της ψυχής του αγαπημένου μας, συζύγου, πατέρα και παιδιού

ΝΙΚΟΛΑΟΥ ΠΛΙΑΚΟΥ
28Σεπτεμβίου 1963-
3 Αυγούστου 2003

Οι γονείς Προκόπης και Γεωργία
Πλιάκος,
Η σύζυγος Τζίνα,
Τα παιδιά Νίκος και Ντάνης,
Τα πεθερικά Beaulieau
Η αδελφή Σταματίνα κι ο σύζυγος Γιάννης Abbiasini,
Τα ανήψια Ραφαέλος, Γεωργία, Κάρμινε Abbiasini,
Ο νουνός Αντώνης Μακρής,
Οι θείοι, εξαδέλφια εδώ και στην Ελλάδα,
Οι λοιποί συγγενείς και φίλοι.

Παρακαλούνται οι συγγενείς και φίλοι όπως παρευρεθούν.

Nicholaos "Bucky" Pliakos
September 28th, 1963
August 3rd, 2003

You were taken from us in the prime of your life, leaving so many dreams unrealized. You always looked out for the people in your life that you loved. You inspired us with your positive outlook, your love of life, your infinite wisdom, your strong character, your vitality and energy. The emptiness in our hearts could never be filled – We will hold your memory dear and love you forever.

ΣΤΗΝ ΜΝΗΜΗ ΣΟΥ

Πέρασαν κιόλας Νίκο μου
Πέρασαν τρία χρόνια
Μα η πίκρα μέσα στην καρδιά
Ερίζωσε αιώνια

Τρία χρόνια που έφυγες
Με πίκρα και με πόνο
Αβάσταχτος είναι ο χωρισμός
Που εμείς το νοιώθουμε μόνο

Ο πόνος μεγαλώνει
Όσο ο καιρός περνάει
Θα μένει μες στην σκέψη μας
Κανείς δεν σε ξεχνάει

Αιωνία σου η μνήμη
Στην καρδιά μας πάντα θάσε

Οι γονείς σου Προκόπης και
Γεωργία Πλιάκος

Άμεση κατάπαυση του πυρός στη Μέση Ανατολή ζήτησε ο Κ. Καραμανλής

Συνέχεια από σελ 44

«Φαίνεται ότι αναβάλει τις αποφάσεις της και αυτό είναι μια ακόμη απόδειξη της προχειρότητας» είπε ο κ. Παπανδρέου, επικρίνοντας την κυβέρνηση ότι δεν έχει σχέδιο για την άμυνα, αλλά έχει σχέδιο για την εξυπηρέτηση συμφερόντων.

Στο Λίβανο η Αλέκα Παπαρήγα με αντιπροσωπεία του ΚΚΕ

Αντιπροσωπεία της Κεντρικής Επιτροπής του ΚΚΕ, με επικεφαλής την Αλέκα Παπαρήγα, αναχωρεί για το Λίβανο εντός των ημερών. Στην αντιπροσωπεία μετέχουν ο Δημήτρης Κουτσούμπας, μέλος του ΠΓ και η Ελένη Μαυρούλη, δημοσιογράφος του «Ριζοσπάστη».

Η αντιπροσωπεία θα εκφράσει την έντονη καταγγελία του ΚΚΕ για «τα εγκλήματα του Ισραήλ και την συμπαράσταση του Κόμματος στον δίκαιο αγώνα του λιβανέζικου και του παλαιστινιακού λαού» αναφέρει σχετική ανακοίνωση του κόμματος.

Επίσης, η Νομαρχιακή Αγωνιστική Συνεργασία καλεί σε νέα κινητοποίηση την προσεχή Τρίτη στις 7 το απόγευμα στο Πολεμικό Μουσείο και πορεία προς την Αμερικάνικη και την ισραηλινή πρεσβεία.

Στο Ισραήλ αντιπροσωπεία του ΣΥΝ

Αντιπροσωπεία αλληλεγγύης προς τον παλαιστινιακό λαό συγκροτεί ο Συνασπισμός. Στελέχη του ΣΥΝ και της Νεολαίας του κόμματος, οργανώσεις αλληλεγγύης και πανεπιστημιακοί θα μεταβούν στο Τελ Αβίβ, μεταφέροντας μήνυμα συμπαράστασης από τον ελληνικό λαό.

Όπως δήλωσε ο πρόεδρος του ΣΥΝ Αλέκος Αλαβάνος, η αντιπροσωπεία αυτή, στην οποία θα μετάσχει και ο υποψήφιος δήμαρχος Θεσσαλονίκης, Τάσος Κουράκης, έχει σκοπό να επισκεφθεί ειδικά τα πληττόμενα μέρη της Παλαιστίνης, «μεταφέροντας ένα μήνυμα συμπαράστασης από όλον τον ελληνικό λαό τόσο προς τους Παλαιστινίους όσο και τους Λιβανέζους, αλλά και προς τους Ισραηλινούς πολίτες, που πλήττονται από την πολιτική του Ισραήλ».

Όσο για τους πρόσφυγες από το Λίβανο, ο κ. Αλαβάνος τόνισε ότι «όλες αυτές οι οικογένειες, οι οποίες έχουν αναγκαστεί να εγκαταλείψουν τα σπίτια τους, μέσα σε δραματικές συνθήκες, κάτω από τους αδυσώπητους και απάνθρωπους βομβαρδισμούς του Ισραήλ, δεν πρέπει να ζήσουν μια δεύτερη προσφυγιά, έστω και για μέρες».

«Με αυτήν την έννοια, βάζοντας στο περιθώριο κάθε είδους γραφειοκρατική διαδικασία, η χώρα μας, η κυβέρνηση, πρέπει να είναι έτοιμη να προσφέρει ένα περιβάλλον ασφάλειας, φιλοξενίας, σιγουριάς σε αυτούς τους ανθρώπους, μέχρι να δούμε ποια θα είναι η έκβαση της κατάστασης αυτής στη Μέση Ανατολή» συμπλήρωσε.

Γέφυρα ανθρωπιστικής βοήθειας προς το Λίβανο καθώς επιστρέφουν οι τελευταίοι Έλληνες

Αθήνα Κατέπλευσε την Πέμπτη στο λιμάνι της Λάρνακας η φρεγάτα «Ψαρά» και αναμένεται η φρεγάτα «Θεμιστοκλής», με ξένους υπηκόους από το Λίβανο και τους τελευταίους Έλληνες που επιθυμούν να επαναπατριστούν, οι οποίοι, σύμφωνα με δήλωση του υφυπουργού Εξωτερικών Θεόδωρου Κασσίμη, υπολογίζονται σε 27.

Νωρίτερα στην Κύπρο κατέπλευσαν το αρματαγωγό «Ικαρία» και το επιβατηγό «Κρήτη ΙΙ», με περίπου 1.100 άτομα, εκ των οποίων περίπου 150 Έλληνες.

Έως την Πέμπτη η Ελλάδα έχει πραγματοποιήσει συνολικά πέντε επιχειρήσεις με τις οποίες απομακρύνθηκαν από το Λίβανο πάνω από 1.700 άνθρωποι, εκ των οποίων περίπου 500 Έλληνες.

Από το σύνολο των Ελλήνων που έφθασαν στην Κύπρο, ήδη επαναπατρίστηκαν περίπου 100, με ειδική πτήση που πραγματοποίησε την Πέμπτη μεταγωγικό αεροσκάφος C-130. Οι υπόλοιποι θα φύγουν με δεύτερη πτήση του C-130.

Τους πρόσφυγες από το Λίβανο υποδέχθηκε στην Κύπρο ο κ. Κασσίμης, ο οποίος παραμένει στην Κύπρο προκειμένου να συντονίσει την αποστολή ανθρωπιστικής βοήθειας από την Ελλάδα στο Λίβανο.

Μέχρι το πρωί της Παρασκευής θα καταπλεύσουν στο λιμάνι της Λάρνακας, με ξένους υπηκόους, το ιταλικό αντιτορπιλικό «Luigi Duran de la Penne», το κυπριακό κρουαζιερόπλοιο «Serenade» με Βρετανούς υπηκόους, το ελληνικό επιβατηγό «Αλκυών» με Γάλλους υπηκόους, το αμερικανικό «USS Nashville» με 1.200 περίπου Αμερικανούς και το ινδικό «MS Dubai».

Στο λιμάνι Λεμεσού θα καταπλεύσουν το ελληνικό κρουαζιερόπλοιο «Κρήτη ΙΙ», δύο πλοία του Βρετανικού Πολεμικού Ναυτικού και το κρουαζιερόπλοιο «Orient Queen», το οποίο έχει ναυλωθεί από τις ΗΠΑ για να μεταφέρει Αμερικανούς υπηκόους.

Συνολικά από τα λιμάνια της Κυπριακής Δημοκρατίας έχουν διακινηθεί 11.500 άνθρωποι και το κύμα αναμένεται να συνεχιστεί και να ενταθεί. Η Λευκωσία ζήτησε από ευρωπαϊκές χώρες βοήθεια προκειμένου να συνεχίσει την παροχή υπηρεσιών σε όσους θέλουν να φύγουν.

Ο Βρετανός πρωθυπουργός Τόνι Μπλερ, σε επιστολή του προς τον πρόεδρο Τάσσο Παπαδόπουλο, εξέφρασε ευχαριστίες για την «εξαιρετική υποστήριξη» των κυπριακών αρχών προς τη Βρετανία στη κρίση στο Λίβανο.

Παράλληλα, λόγω της τραγικής κατάστασης στο Λίβανο, η Κύπρος αποτελεί σημείο αναφοράς στα αμερικανικά Μέσα Μαζικής Ενημέρωσης, με απεσταλμένους τηλεοπτικών και ραδιοφωνικών σταθμών, με ζωντανές συνδέσεις στο αεροδρόμιο και στο λιμάνι της Λάρνακας, συνεντεύξεις και πληροφορίες για τη μεταφορά χιλιάδων ατόμων από τη Βηρυτό.

Επίδομα και κατάλυμα

Το υπουργείο Εξωτερικών ανακοίνωσε ότι όσοι από τους Έλληνες που επέστρεψαν από το Λίβανο δεν έχουν κατάλυμα, θα φιλοξενηθούν σε ξενοδοχεία που έχει μισθώσει η ΜΚΟ «Αλληλεγγύη».

Επίσης, το υπουργείο Υγείας ανακοίνωσε έκτακτη οικονομική βοήθεια στους επαναπατρισθέντες που έχουν ανάγκη. Το επίδομα είναι 500 ευρώ για μεμονωμένα άτομα και 1.000 ευρώ για οικογένειες άνω των δύο μελών.

Στην υπηρεσία της Ελληνικής παροικίας
MONUMENTS EXCELLENCE
Οταν έρχεται εκείνη η ώρα...
Εμείς με ένα μνημεία μπορούμε να ζωντανεύουμε την ανάμνηση εκείνου που έφυγε
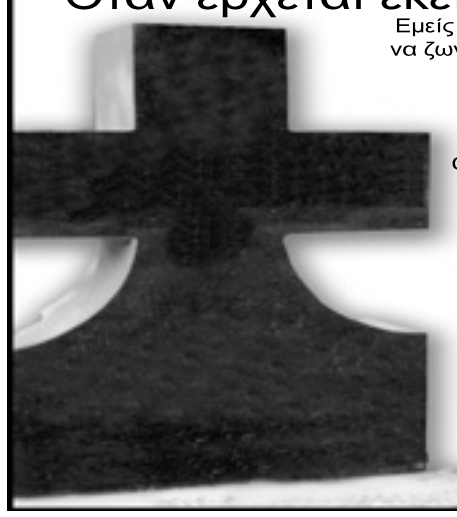
Κατασκευάζουμε Μνημεία, από Γρανίτες, και Επιγραφές που αντέχουν στον χρόνο και όλες τις καιρικές συνθήκες
* Γρήγορη εξυπηρέτηση
* Τιμές ασυναγώνιστες
* Κατανόηση * Σεβασμός
Για πληροφορίες τηλεφωνείστε στο(514) 824-1597
Αντώνης

ΝΕΚΡΟΠΟΜΠΕΙΟ
BLYTHE BERNIER
από το 1926

Ο ΠΡΟ-ΣΧΕΔΙΑΣΜΟΣ ΚΗΔΕΙΩΝ

Προς κάθε ενδιαφερόμενο

Αγαπητοί

Στην προσπάθεια μας να εξυπηρετήσουμε όλο καλύτερα τους πελάτες μας, η Blythe Bernier Funeral Home που επί εβδομήντα πέντε χρόνια εξυπηρετεί την Ελληνική Παροικία βρίσκεται στην ευχάριστη θέση να σας προσφέρει συνολικά όλες τις εξυπηρετήσεις σχετικά με την κηδεία. Σε αυτές συμπεριλαμβάνονται όχι μόνο η επίσκεψη, προβολή αναμνηστικού video και λουλούδια, αλλά και η αγορά του μνήματος και η επιλογή του μνημείου. Με αυτόν τον τρόπο η εταιρεία Blythe Bernier παρέχει την ευκολία στην οικογένεια να ετοιμάσει από ένα μόνο μέρος όλα όσα χρειάζονται.

Έκτός των άλλων εξυπηρετήσεων που παρέχουμε, πιστεύουμε στην πληροφόρηση των ενδιαφερομένων στο σύνολο των επιλογών που διαθέτουμε. Μία από αυτές είναι και ο προ-Σχεδιασμός. Προγραμματίζουμε πολλά πράγματα που έχουν σχέση με την ζωή μας και την ζωή των αγαπημένων μας προσώπων. Ετσι ειλέγουμε ένα καλό περιβάλλον για να μεγαλώσουμε το παιδί μας, κάνουμε αποταμιεύσεις για οικονομική ασφάλεια, και προγραμματίζουμε για τα χρόνια μετά την συνταξιοδότησή μας.

Στα πλεονεκτήματα του προ-Σχεδιασμού συμπεριλαμβάνεται το γεγονός ότι μπορείτε να πάρετε αποφάσεις, χωρίς να έχετε τις στενοχώριες που προξενεί ο θάνατος. Ετσι μπορείτε να επωφεληθείτε και οικονομικά, αφού έχετε την ευκαιρία να πληρώνετε την αξία σε σημερινές τιμές και με άτοκες δόσεις. Γι' αυτούς τους λόγους όλο και περισσότεροι επιλέγουν τον προ-σχεδιασμό των κηδειών τόσο για τους ίδιους, όσο και για προσφιλή τους πρόσωπα.

Το θέμα του προ-Σχεδιασμού των κηδειών έχει σχέση με τον προγραμματισμό. Πολλές οικογένειες, σαν την δική σας ζητούν πληροφορίες και μιλούν με ειδικούς συμβούλους για να μάθουν περισσότερα για τα προ-σχεδιασμένα προγράμματα εξυπηρέτησης. Πολλά άτομα έχουν διαπιστώσει τα οφέλη του προ-Σχεδιασμού των κηδειών των αγαπημένων τους προσώπων. Είναι ανεκτίμητα τα πλεονεκτήματα ενός απλού τηλεφωνήματος την ημέρα του θανάτου του προσφιλούς τους προσώπου, αντί της υποχρέωσης να παίρνουν εκείνη την ημέρα πολλαπλές αποφάσεις.

Αν θέλετε περισσότερες πληροφορίες για τον προ-Σχεδιασμό των κηδειών τηλεφωνείστε στο 514.495-8082. Διαθέτουμε πείρα εβδομήντα πέντε χρόνων στην εξυπηρέτηση της Ελληνικής Παροικίας, και είμαστε πάντα στην διάθεσή σας για να σας εξυπηρετήσουμε στις ανάγκες σας.

Με πολλή εκτίμηση
Ιωάννα Πλαΐτης
Οικογενειακή Σύμβουλος

Νεκροπομπείο
BLYTHE BERNIER
Funeral Home
ΙΩΑΝΝΑ ΠΛΑΙΤΗ
940 Ogilvy Ave. (Park Ex.)
Montreal, Quebec, H3N 1P4
www.mountroyalcem.com
Tel.: (514) 495-8082 ·

Συνεργαζόμαστε με το Νεκροταφείο Mount Royal Επί 150 χρόνια, εμπιστοσύνη, κατανόηση και σεβασμό στην παράδοση και στις επιθυμίες σας

Continued from page 32

ing well on the pitch is not enough. Football in general should do well too, as a sport and as an investment product." *(ERT)*

SUMMER GAMES FUNDING PLAN

The 2010 Winter Olympics in Vancouver are the primary focus for amateur sports in Canada these days, but Roger Jackson, a former rowing gold medalist, has a message to Canadian athletes training for the 2008 Summer Olympics in Beijing and 2012 in London: you haven't been forgotten. In fact, a push is on to inject the same kind of resources into summer programs as the Own the Podium 2010 program has spearheaded for the winter sports, resulting in a magnificent 24-medal performance at the Winter Olympics in Turin. The Road to Excellence Business Plan, seeks to pump nearly $60 million annually into summer sports, with ambitions of a top-16 placing in the medal standings in Beijing and top 12 in London; at the Paralympics, the goal is top-five placings in both 2008 and 2012. The challenge is to find the resources. The Own the Podium program called for a $110-million budget over five years, split equally between government and corporate funding. The Road to Excellence program, meanwhile, would need up to three times that amount over the same period, because of the broader range of summer sports disciplines a group of sports that the Road to Excellence plan already whittled down to about 20 of the 36 or so summer medal sports. *(COC)*

IS SCHUMACHER BACK FOR REAL?

Ferrari's Michael Schumacher made Formula One history in France last Sunday, becoming the first driver to win the same grand prix eight times. Schumacher's commanding victory, from pole position on a sweltering afternoon at Magny-Cours, left the seven-times champion 17 points adrift of Renault's Fernando Alonso with seven races remaining. Spaniard Alonso, the runaway winner in France last year on his way to becoming the sport's youngest world champion, took second place. Schumacher crossed the line lapping all but the top seven, for his 150th appearance on the podium. Brazilian Felipe Massa was third for Ferrari, with both Ferraris making three pit stops - one more than Alonso - in a race without major incident. It was the 88th win in Schumacher's career, his fourth of the season. The German thanked his mechanics for a great job after his car caught fire in Saturday's free practice, an incident that the team played down at the time as they raced to make repairs before qualifying. Schumacher's history-making achievement was not the sort that the yellow-and-blue-shirted fans crowding the grandstands had hoped to see, 100 years after Renault won the first French Grand Prix at Le Mans. After Italy's World Cup final success over France in Schumacher's native Germany, an Italian team had once again dashed French hopes with Ferrari dominant in Renault's home race. Schumacher, already far and away the most successful driver in Formula One history, punched the air with his fists as he crossed the line for his second win in a row. *(Reuters)*

ΑΘΛΗΤΙΚΟ ΒΗΜΑ

Επιμέλεια: ΑΛΕΚΟΣ ΚΟΥΤΣΟΠΟΥΛΟΣ

Στις 19 Αυγούστου αρχίζει το Πρωτάθλημα της Α' Εθνικής

Αθήνα. Με το... καλημέρα έβγαλε ντέρμπι η κληρωτίδα για το νέο πρωτάθλημα της Α' Εθνικής. Έτσι, το Σάββατο 19 Αυγούστου, η ΑΕΚ θα υποδεχθεί τον ΠΑΟΚ, ενώ ο πρωταθλητής Ολυμπιακός παίζει με την Ξάνθη εντός έδρας και ο Παναθηναϊκός με το Αιγάλεω εκτός έδρας.

Αναλυτικότερα, το πρόγραμμα της πρεμιέρας στο ποδοσφαιρικό πρωτάθλημα της Α' Εθνικής για την αγωνιστική περίοδο 2006-2007, η οποία είναι προγραμματισμένο να διεξαχθεί το Σαββατοκύριακο 19-20 Αυγούστου, όπως προέκυψε από τη σχετική κλήρωση, που διεξήχθη την Τετάρτη στο Μέγαρο Μουσικής, έχει ως εξής:

1η αγωνιστική
Ατρόμητος-ΟΦΗ
Λάρισα-Αρης
ΑΕΚ-ΠΑΟΚ
Κέρκυρα-Απόλλων Καλαμαριάς
Αιγάλεω-Παναθηναϊκός
Ολυμπιακός-Ξάνθη
Ηρακλής-Πανιώνιος
Εργοτέλης-Ιωνικός

Τα υπόλοιπα ντέρμπι

Από την προέκυψε ότι το ντέρμπι Παναθηναϊκός-Ολυμπιακός θα διεξαχθεί την 9η αγωνιστική, την 5η αγωνιστική ο Ολυμπιακός θα φιλοξενήσει την ΑΕΚ, ενώ το αθηναϊκό ντέρμπι Παναθηναϊκού-ΑΕΚ θα διεξαχθεί την 7η αγωνιστική στο ΟΑΚΑ, που αποτελεί κοινή έδρα των «πράσινων» και της «Ένωσης».

Όσον αφορά στα ντέρμπι της Θεσσαλονίκης, μόλις τη 2η ημέρα ο ΠΑΟΚ θα φιλοξενήσει τον Ηρακλή, την 7η ο Αρης θα υποδεχθεί τον ΠΑΟΚ και τη 10η θα φιλοξενηθεί από το «Γηραιό».

Την 3η αγωνιστική ο Ολυμπιακός θα υποδεχθεί τον ΠΑΟΚ, ενώ την 5η ο «Δικέφαλος του Βορρά» θα φιλοξενηθεί από τον Παναθηναϊκό στο ΟΑΚΑ.

Οι δηλώσεις

Ο κ. Πατρίκ Κομνηνός, εκ των διευθυντών της Σούπερ Λίγκα: «Πρόκειται για μια ιδιαίτερη μέρα για το ελληνικό ποδόσφαιρο. Η πρώτη σημαντική στιγμή είναι αυτή που μας επιτρέπει και θεσμικά να βρισκόμαστε εδώ. Πρώτη και για το έμβλημα, τη μπάλα, αλλά και την κλήρωση. Εύχομαι με τη βοήθεια όλων να γίνει ένα καλό πρωτάθλημα, το οποίο θα ευχαριστηθεί ο κόσμος».

Γιώργος Ορφανός, υφυπουργός Αθλητισμού (αντάλλαξε θερμή χειραψία με τον Βασίλη Γκαγκάτση): «Είναι μια μέρα καμπή. Ξέρουμε την απόσταση που έχουμε να καλύψουμε σε οργανωτικό επίπεδο με τις πιο προηγμένες χώρες στο χώρο του επαγγελματικού ποδοσφαίρου. Πιστεύουμε πως πλέον οι ίδιοι οι επικεφαλής, επενδυτής, πρόεδροι, έχουν μεγάλη ευκαιρία. Στα δικά τους χέρια είναι να κάνουν το άθλημα και το αθλητικό προϊόν καλύτερο. Έχουν και έχουμε υποχρέωση να λύσουμε τα οικονομικά προβλήματα, τα προβλήματα της βίας και να καλέσουμε τον κόσμο στα γήπεδα. Πιστεύω πως δεν θα χάσουμε την ευκαιρία. Το γεγονός πως υπάρχει διάρκεια σε αυτή τη συμμαχία, μας κάνει αισιόδοξους. Πρέπει να θυμόμαστε όλοι πως ο Έλληνας αγαπά το ποδόσφαιρο και πρέπει να του δώσουμε καλύτερο θέαμα, οργάνωση και κυρίως ισονομία».

Βασίλης Γκαγκάτσης, πρόεδρος της ΕΠΟ: «Πριν ένα χρόνο, τέτοιες μέρες με επισκέφθηκαν εκπρόσωποι των ΠΑΕ και μου είπαν τις σκέψεις τους. Από την πρώτη στιγμή η ΕΠΟ και εγώ προσωπικά αποφασίσαμε να στηρίξουμε το νέο θεσμό και τις προσπάθειες των ανθρώπων που ήθελαν ένα καλύτερο μέλλον για το ελληνικό ποδόσφαιρο. Εμείς δεν περιμένουμε θαύματα από τη μια μέρα στην άλλη, να λυθούν όλα τα προβλήματα ως διά μαγείας. Χρειάζεται να είμαστε δίπλα σε αυτούς τους ανθρώπους και να τους βοηθάμε, γιατί αυτή η προσπάθεια πρέπει να στηριχτεί από όλους και κυρίως τους φιλάθλους. Καλή επιτυχία στο έργο της Σούπερ Λίγκας. Οι φίλαθλοι θα είναι ο τελικός κριτής».

Ο γενικός διευθυντής της Σούπερ Λίγκα, Γιώργος Κυριακός: «Κύρια αποστολή μας είναι να δώσουμε μεγαλύτερη αξία στο ποδόσφαιρο. Έτσι κερδίζουμε όλοι. Αποστολή μας είναι να κάνουμε μια νέα αρχή για το επαγγελματικό ποδόσφαιρο με ξεκάθαρο θεσμικό πλαίσιο λειτουργίας και ένα καθεστώς πλήρους διαφάνειας. Όλες μας οι ενέργειες θα διέπονται από διαφάνεια. Στόχος μας είναι να αυξήσουμε τα συνολικά έσοδα των ομάδων της Α' Εθνικής και να εξασφαλίσουμε την ισοκατανομή τους. Μιλήσαμε για διαφάνεια και αποτελεσματικότητα. Θέλουμε να μειώσουμε και θα μειώσουμε το διαχειριστικό κόστος. Θα κοιτάμε σοβαρά τα κόστη μας. Διαφάνεια στον προγραμματισμό και τη διεξαγωγή του πρωταθλήματος. Θέλουμε έναν αξιόπιστο θεσμό και να αντιμετωπίσουμε κρίσιμα θέματα, όπως η βία, η αθλητική δικαιοσύνη, η διαιτησία και η βελτίωση των υποδομών και παροχή της υπηρεσιών στους φιλάθλους».

Με το που ολοκληρώθηκε η διαδικασία της κλήρωσης, ο διοικητικός ηγέτης του Ολυμπιακού Σωκράτης Κόκκαλης μίλησε στις τηλεοπτικές κάμερες: «Είναι μια νέα αρχή για το ελληνικό ποδόσφαιρο και ελπίζω ο κόσμος να παρακολουθήσει καλύτερο θέαμα. Αυτό για να γίνει, βέβαια, χρειάζεται και η βοήθεια των φιλάθλων, αλλά και των ΜΜΕ. Μόνο τότε θα έχει τύχη να πάει καλύτερα το ποδόσφαιρο» τόνισε ο πρόεδρος των πειραιωτών, ο οποίος εξέφρασε την αισιοδοξία του για την κατάκτηση του τίτλου: «Εμείς θα παλέψουμε και πιστεύω ότι στο τέλος θα το κατακτήσουμε».

Για νέα προσπάθεια έκανε λόγο και ο Γιάννης Βαρδινογιάννης, ο οποίος ρωτήθηκε εάν ο Παναθηναϊκός θα είναι πιο δυνατός από πέρυσι: «Δεν είμαι εγώ ο αρμόδιος για να πει κάτι τέτοιο. Θα παίξουμε με όλες τις ομάδες και αισιοδοξούμε για το καλύτερο».

Πριν από τη διεξαγωγή της κλήρωσης, ο Πέτρος Κόκκαλης τόνισε: «Είναι μια ιστορική μέρα. Νέο πρωτάθλημα, με νέο φορέα διοργάνωσης. Ελπίζουμε να φανεί μέσα στο γήπεδο και στις κερκίδες. Οι προσδοκίες είναι να αρχίσουμε να πλησιάζουμε στα πρότυπα οργανωμένων πρωταθλημάτων. Η σωστή οργάνωση βοηθάει και το θέαμα».

Ο εκπρόσωπος του ΠΑΟΚ, Κώστας Ορφανός, δήλωσε: «Ελπίζω να είναι καινούριοι και στις ιδέες και στην αντίληψη για το σύγχρονο ποδόσφαιρο, ώστε να βοηθήσουμε όλοι το ελληνικό ποδόσφαιρο, που ταλανίζεται από πολλά προβλήματα. Η ομοψυχία για την επίτευξη ενός στόχου είναι πολύ σημαντικό. Είναι η βάση και έχει φανεί ότι αυτό υπάρχει. Εκτιμώ ότι τα πράγματα θα είναι καλύτερα».

Στην εκδήλωση παρουσιάστηκε και το έμβλημα της νέας κίνησης. Πρόκειται για την κάτοψη ενός ποδοσφαιρικού γηπέδου, στα χρώματα της ελληνικής σημαίας (μπλε και άσπρο). Το εν λόγω σήμα αναμένεται να βρίσκεται από το νέο πρωτάθλημα και στο εξής σε όλα τα γήπεδα, στις φανέλες των ποδοσφαιριστών, στις τηλεοπτικές μεταδόσεις κ.ά.

Παράλληλα, παρουσιάστηκε και η νέα μπάλα του πρωταθλήματος, η οποία αποτελεί χορηγία της Nike. Πρόκειται για το μοντέλο Total 90 Arrow II, που πληροί όλες τις προδιαγραφές που έχει θέσει η UEFA. Η ίδια μπάλα θα χρησιμοποιείται και στους αγώνες της Εθνικής Ελλάδας.

Έδειξε ανέτοιμη η Λάρισα και έμεινε στο 0-0 με την Καϊσερίσπορ

Ισόπαλος χωρίς τέρματα έληξε ο πρώτος αγώνας της Λάρισας στις Ευρωπαϊκές διοργανώσεις μετά από 18 χρόνια. Η ομάδα του Γιώργου Δώνη έμεινε στο 0-0 με την Καϊσερίσπορ, στο Πανθεσσαλικό στάδιο, στο πλαίσιο του πρώτου αγώνα της Γ΄ φάσης του Κυπέλλου Ιντερτότο.

Ο επαναληπτικός θα γίνει στην έδρα της τουρκικής ομάδας στις 22 Ιουλίου με τον Αυστριακό ρέφερι, Τόμας Έινβάλερ να διευθύνει την αναμέτρηση.

Το παιχνίδι ήταν αρκετά σκληρό και οι δύο ομάδες στηρίχτηκαν κυρίως στη δύναμη τους και λιγότερο στις τεχνικές αρετές. Αυτό βέβαια είχε ως αποτέλεσμα αμφότερες να φορ-

Συνέχεια στην σελ 69

ΑΘΛΗΤΙΚΟ ΒΗΜΑ

Συνέχεια από σελ 68

τωθούν με κίτρινες κάρτες.

Χαρακτηριστικό είναι το γεγονός ότι ο Ιταλός διαιτητής της αναμέτρησης έβγαλε την κίτρινη κάρτα επτά φορές από το τσεπάκι του στο πρώτο ημίχρονο (3 για τη Λάρισα και 4 για τους Τούρκους). Το παιχνίδι δεν είχε ρυθμό ούτε και πολλές αξιόλογες φάσεις.

Στο 23΄ το φάουλ του Κεϊλάν κατέληξε άουτ για τους Τούρκους ενώ έξι λεπτά αργότερα ο Κατσιαρός έστρωσε στον Αλεξάνδρου, το σούτ από τον τελευταίο από το ύψος της περιοχής, κόντραρε σε αμυντικό και απομακρύνθηκε.

Οι παραπάνω φάσεις μαζί με το φάουλ του Ουνάλ στο 41΄ που μπλόκαρε ο Χριστόπουλος αποτελούν ότι καλύτερο είδαν οι φίλαθλοι που βρέθηκαν στο Πανθεσσαλικό στάδιο.

Το δεύτερο ημίχρονο συνεχίστηκε στους ίδιους ρυθμούς, χωρίς ιδιαίτερες ευκαιρίες και θέαμα. Η πρώτη καλή ευκαιρία της Λάρισας πραγματοποιήθηκε στο 65΄ όταν ο Χλωρός επιχείρησε σουτ από δεξιά αλλά ο τερματοφύλακας των Τούρκων, Ιβάνκοφ απέκρουσε σε κόρνερ.

Την καλύτερη ευκαιρία του αγώνα την είχαν οι φιλοξενούμενοι και μάλιστα 2 λεπτά πριν τη λήξη της κανονικής διάρκειας. Τότε ο Ιγκλέσιας βρέθηκε τετ-α-τετ με τον Χριστόπουλο και πλάσαρε για να αποκρούσει ο Έλληνας τερματοφύλακας.

Η μπάλα πήρε ύψος και κατέληξε και πάλι στον Ιγκλέσιας που σε άδειο τέρμα «κατάφερε» να αστοχήσει στέλνοντας της μπάλα άουτ. Έτσι το 0-0 ήταν και το τελικό αποτέλεσμα.

Τα αναμενόμενα...
«Καμπάνες» και πρόστιμο σε Ζιντάν, Ματεράτσι από τη FIFA

Αθήνα Με τις αναμενόμενες ποινές «έπεσε η αυλαία» στο επεισόδιο που στιγμάτισε τον τελικό του Παγκοσμίου Κυπέλλου της Γερμανίας, όταν στο 110ο λεπτό ο Ζινεντίν Ζιντάν κτύπησε με το κεφάλι στο στήθος τον Μάρκο Ματεράτσι.

Η πειθαρχική επιτροπή της FIFA άκουσε τον «Ζιζού» και, αφού έλαβε υπ΄ όψιν τη θέση του Ιταλού αμυντικού, ανακοίνωσε την ετυμηγορία της.

Ετσι, ο Γάλλος μέσος, ο οποίος έχει αποχωρήσει από την ενεργό δράση, τιμωρήθηκε -η ποινή έχει τυπικό χαρακτήρα- με αποκλεισμό τριών αγώνων και πρόστιμο 7.500 ελβετικά φράγκα, ενώ ο αμυντικός της «σκουάντρα ατζούρα» θα χάσει τις επόμενες δύο αναμετρήσεις των πρωταθλητών κόσμου, ενώ θα καταβάλει πρόστιμο 5.000 ελβετικών φράγκων.

Σύμφωνα με τη FIFA, τα λόγια του Ματεράτσι, τα οποία προκάλεσαν το επεισόδιο, δεν ήταν ρατσιστικού χαρακτήρα.

«Όλοι θέλουν να ρίξουν από την κορυφή τον πρωταθλητή Ευρώπης» δήλωσε ο Μ. Κακιούζης

Αθήνα Από το Καρπενήσι, όπου διεξάγεται το βασικό στάδιο προετοιμασίας της εθνικής ανδρών στο μπάσκετ, ο Μιχάλης Κακιούζης επανέλαβε πως «στόχος πρέπει να είναι πάντα η κορυφή» και έδειξε να είναι προετοιμασμένος για αυτό που θα αντιμετωπίσει η πρωταθλήτρια Ευρώπης στο Μουντομπάσκετ της Ιαπωνίας.

«Όταν είσαι πρωταθλητής Ευρώπης δεν μπορείς να στοχεύεις αλλού παρά στην κορυφή. Οι άλλοι, βέβαια προσπαθούν να σε ρίξουν από την κορυφή.»

Ο αρχηγός της Εθνικής τόνισε αναφορικά στην προετοιμασία: «Δόξα τω Θεώ όλα πηγαίνουν μια χαρά μέχρι τώρα. Οι παλιότεροι θυμόμαστε κάποια πράγματα τα οποία είχαμε κάνει και πέρυσι, οι νέοι μαθαίνουν, αν και δεν νομίζω ότι κάποιος αισθάνεται ως νέος στην ομάδα με το κλίμα που υπάρχει. Είμαστε όλοι μια καλή παρέα».

Οι προπονήσεις είναι διπλές και καθημερινές σε αυτό το πρώτο στάδιο της προετοιμασίας που είναι συνήθως το δυσκολότερο κομμάτι: «Προπονούμαστε, ξέρουμε ότι είναι το αναγκαίο κακό ή καλό αν θέλεις, γιατί εδώ θα μπουν οι βάσεις για όλα, για να δούμε τι θα γίνει στη συνέχεια, για το τι θα κάνουμε στο Παγκόσμιο».

Όσο για τις περιβόητες προβλέψεις του; Ο Μιχάλης Κακιούζης θεωρεί αυτονόητο αυτό που είπε πέρυσι, αυτό που επαναλαμβάνει και φέτος για την κορυφή:

«Προβλέψεις είχα κάνει πέρυσι πριν καν αρχίσει η προετοιμασία, και τις κάνω και τώρα, για έναν και μοναδικό λόγο: Για μένα στόχος πρέπει να είναι πάντα η κορυφή. Και όταν είσαι και πρωταθλητής Ευρώπης δεν μπορείς να στοχεύεις κάπου αλλού. Οι άλλοι προσπαθούν να σε ρίξουν από την κορυφή, αλλά όλο αυτό το σκηνικό είναι ένα πολύ όμορφο κίνητρο για εμάςαλλά όλο αυτό το σκηνικό είναι ένα πολύ όμορφο κίνητρο για εμάς».

Οι αντίπαλοι δεν είναι αυτή τη στιγμή αυτό που απασχολεί τον Κακιούζη και τους συμπαίκτες του: «Διαβάζουμε τις εφημερίδες, ενημερωνόμαστε, αλλά δεν είναι κάτι που μας ανησυχεί το τι κάνουν οι άλλοι. Αυτό που μας ενδιαφέρει εμάς είναι να είμαστε όλοι καλά. Και οι 17 που είμαστε εδώ να είμαστε υγιείς, γιατί όλοι μπορεί να κληθούν να βοηθήσουν. Σε όλα τα άλλα δουλεύουμε, τεχνική, τακτική... Δουλεύουμε και βελτιωνόμαστε!»

Με κλειστό 3ετές συμβόλαιο
Κάλεσμα Σπανούλη από τους Χιούστον Ρόκετς

Οι Χιούστον Ρόκετς δεν έμειναν απλά στην παρακολούθηση του Βασίλη Σπανούλη. Σύμφωνα με πληροφορίες η προσφορά των «ρουκετών» ανέρχεται σε 4,5 εκατομμύρια δολάρια για τριετές συμβόλαιο συνεργασίας στον Έλληνα γκαρντ.

Ο 24χρονος Λαρισαίος επελέγη το 2004 στο νούμερο 50 των ντραφτ από τους Ντάλας Μάβερικς, ωστόσο αυτό έγινε κατ'επιλογήν των Χιούστον Ρόκετς, που έκτοτε παρακολουθούν την εξέλιξη του παίκτη και θεωρούν πως πλέον είναι έτοιμος για να αγωνιστεί στο ΝΒΑ.

Ο Παύλος Γιαννακόπουλος, ερωτηθείς για το θέμα σε συνεντευξή του στον ραδιοφωνικό σταθμό «SuperSport FM» απάντησε: «Δεν έχω υπόψη μου κάτι επισήμως. Εφόσον δεν είμαι ενημερωμένος, δεν μπορώ να απαντήσω σε υποθετικές ερωτήσεις. Είναι αθλητής μας και οι πρώτοι που πρέπει να μάθουμε είμαστε εμείς».

Παράλληλα η «πράσινη» διοίκηση προτίθεται να καλέσει τον παίκτη για να συζητήσουν την αναπροσαρμογή του συμβολαίου του με βελτιωμένους όρους.

Ο Σπανούλης εισπράττει 500.000 ευρώ ετησίως (έχει ακόμη δύο χρόνια συμβόλαιο) και αναμένεται να του προταθεί νέο συμβόλαιο που θα αγγίζει τα 700.000 ευρώ ετησίως.

Η πρόταση αυτή είναι ουσιαστικά ανάλογη με αυτή των Ρόκετς, μιας και στις ΗΠΑ το 40% των αποδοχών των παικτών πηγαίνουν στην εφορία.

Αξίζει να σημειωθεί πως το συμβόλαιο του Σπανούλη με τον Παναθηναϊκό είναι εξαγοράσιμο από ομάδα του ΝΒΑ έναντι 350.000 ευρώ.

Ο Ντουμιτρέσκου δήλωσε ότι δεν θα αφήσει τον ΠΑΟΚ να γίνει έρμαιο άλλων ομάδων

«Αστεία» χαρακτήρισε ο Ίλιε Ντουμιτρέσκου την πρόταση της Χαρτς για τον Καρυπίδη, σε συνέντευξη Τύπου που παραχώρησε και στην οποία τόνισε ότι ο ΠΑΟΚ βρίσκεται σε αναζήτηση δύο αμυντικών.

Συγκεκριμένα για τους παίκτες του «δικέφαλου», που φέρονται να είναι στόχοι ευρωπαϊκών ομάδων είπε:

«Ο Χριστοδουλόπουλος είναι παίκτης του ΠΑΟΚ δεν έχουμε δεχτεί κάποια πρόταση, αν δεχτούμε θα δούμε. Για τον Καρυπίδη έχουμε πρόταση από τη Χαρτς 150.000 ευρώ, συν να καλύψουν όσα χρέη του οφείλει ο ΠΑΟΚ. Είναι αστεία πρόταση φυσικά. Η συμπεριφορά της σκοτσέζικης ομάδας δεν ήταν σωστή και ο τρόπος του μάνατζερ ήταν μη επαγγελματικός. Του είπα ότι δεν ήταν σωστό να πάρει τον παίκτη για εξετάσεις στη Σκοτία, είναι κρίμα για τον ίδιο τον παίκτη.

»Με τον κ. Ορφανό αποφασίσαμε να ζητήσουμε ένα εκατομμύριο ευρώ. Τους περιμένουμε να έρθουν. Ο Φερνάντεζ δεν είναι προς πώληση. Για το Σικαμπάλα τα καλά νέα για μένα είναι να τον πουλήσουμε με οικονομικές απολαβές που θα ικανοποιούν το σύλλογο. Είναι δύσκολο για τον κόσμο, αλλά αυτό που βλέπω είναι ότι επιθυμία του παίκτη είναι να φύγει από την ομάδα. Είναι φυσιολογικό όλα αυτά να επηρεάζουν τους παίκτες, που ακούνε και διαβάζουνε».

Στη συνέχεια, ερωτηθείς για μεταγραφές, ο «Ντούμι», ανέφερε: «Θέλω δύο κεντρικούς αμυντικούς. Έχουμε την επιλογή να αποκτήσουμε και δανεικούς, αλλά σε κάθε περίπτωση αυτό που με καίει είναι οι δύο κεντρικοί αμυντικοί. Ο Ψωμάς είναι ένας παίκτης που με ενδιαφέρει, αλλά είναι πολύ δύσκολο να τον αποκτήσουμε. Εύχομαι να βρούμε κάποιον άλλον. Περιμένω τις επόμενες μέρες την επικύρωση των φιλικών αγώνων στη Γαλλία με τις Λιόν, Σοσό και Τρουά».

Σε ερώτηση σχετικά με το κλίμα που υπάρχει αυτή τη στιγμή στην ομάδα του ΠΑΟΚ, ο Ρουμάνος τεχνικός υπογράμμισε: «Το κλίμα είναι καταπληκτικό και η συμμετοχή των παικτών εξαιρετική. Είναι πολύ θετικό ότι ποδοσφαιριστές της αξίας του Ζαγοράκη και του Σαλπιγγίδη, ενδιαφέρονται συνεχώς για τις εξελίξεις στον σύλλογο».

Τέλος μια είδηση ανακούφισης προέκυψε για τον ΠΑΟΚ. Εξασφαλίστηκε η εγγυητική από την Εθνική Τράπεζα, η οποία ήδη κατατέθηκε από την «ασπρόμαυρη» ΠΑΕ στα γραφεία της επιτροπής επαγγελματικού αθλητισμού, γεγονός που ανοίγει το δρόμο για το πιστοποιητικό συμμετοχής στο νέο πρωτάθλημα.

*Η Επιτροπή Επίλυσης Οικονομικών Διαφορών της ΕΠΑΕ έκανε δεκτή την προσφυγή του Παναγιώτη Εγκωμίτη κατά της ΠΑΕ ΠΑΟΚ, με αποτέλεσμα να λύσει τη σύμβαση των δύο πλευρών από την 1η Ιουνίου 2006 και να επιδικάσει τα νόμιμα.

COMMUNAUTE HELLENIQUE DE MONTREAL
ΕΛΛΗΝΙΚΗ ΚΟΙΝΟΤΗΣ ΜΟΝΤΡΕΑΛ
5777 avenue Wilderton. Montreal, Québec H3S 2V7 • Tel: (514) 738-2421 Fax: (514) 738-5465

100
1906-2006

ΠΡΟΣΚΛΗΣΗ ΓΙΑ ΕΘΕΛΟΝΤΕΣ

Ο εθελοντισμός είναι μια ευγενής προσφορά βοήθειας, στήριξης και συμπαράστασης, είναι μια μορφή κοινωνικής αλληλεγγύης που δίνει ηθική ικανοποίηση και ψυχική ευφορία στον πραγματικό και αφοσιωμένο εθελοντή.

Με την εθελοντική μας προσφορά στην Κοινότητά μας τη βοηθάμε για να μπορεί να βοηθά και άλλους, την ενισχύουμε για να είναι σε θέση να εκπληρώσει καλύτερα την αποστολή της, που είναι η διατήρηση της γλώσσας μας (με τα σχολεία), της θρησκείας μας (με τις εκκλησίες), τις κουλτούρας μας (με το πολιτιστικό ίδρυμα) και της αλληλεγγύης στους συμπαροίκους μας (με το τμήμα κοινωνικών υπηρεσιών).

Η Ελληνική Κοινότητα Μοντρεάλ ζητάει εθελοντές για να προσφέρουν τις πολύτιμες υπηρεσίες τους στις ακόλουθες δύο πολύ σημαντικές εκδηλώσεις:

* **Φεστιβάλ "Ελληνική Φλόγα",** που θα γίνει στο Παλιό Λιμάνι του Μοντρεάλ από τις 9 έως τις 13 Αυγούστου 2006.
* **Πανηγύρι του Δεκαπενταύγουστου**, που θα γίνει από τις 14 έως τις 20 Αυγούστου στο χώρο της οδού Saint-Roch, προ των Ιερών Ναών μας Κοίμηση της Θεοτόκου και Ευαγγελισμός της Θεοτόκου.

Για να δηλώσετε το ενδιαφέρον σας ως εθελόντρια και εθελοντής, παρακαλούμε να τηλεφωνήσετε στον αριθμό 514-738-2421, εσωτερικό 231. Σας ευχαριστούμε!

ΑΝΑΚΟΙΝΩΣΗ

Το Τμήμα Κοινωνικών Υπηρεσιών της Ελληνικής Κοινότητας Μοντρεάλ, σε συνεργασία με το Σύλλογο Ηλικιωμένων "Ευαγγελισμός" και το εθελοντικό προσωπικό, διοργανώνουν τριήμερο

Φεστιβάλ ΣΟΥΒΛΑΚΙ στις 28, 29 και 30 Ιουλίου 2006

στο παρκάκι του Συλλόγου, 821 Ogilvy.

Ελάτε να διασκεδάσετε μαζί μας και να γευθείτε το νοστιμότατο σουβλάκι που θα ετοιμάσουμε για σας.

Συγχρόνως, γίνεστε αρωγοί στην προσπάθειά μας να συγκεντρώσουμε λίγα χρήματα για να ενισχύσουμε τα προγράμματα των Κοινωνικών Υπηρεσιών μας και του Συλλόγου Ηλικιωμένων "Ευαγγελισμός".

Ραντεβού λοιπόν στο 821 Ogilvy στις 28, 29 και 30 Ιουλίου 2006.

ΜΑΡΑΘΩΝΙΟΣ 2006

Αγαπητοί συμπάροικοι,

Οι δραστηριότητες του **Μαραθωνίου 2006** ολοκληρώθηκαν συγκεντρώνοντας το ποσό των **84,778$** σε υποσχέσεις, από τα οποία έχουμε ήδη λάβει τις **61,187$.** Ευχαριστούμε όλους τους φίλους και συμπάροικους, που ανταποκρίθηκαν στο κάλεσμα της Επιτροπής. Τα ονόματα των δωρητών, που πληρώνουν την υπόσχεσή τους θα συνεχίσουν να ανακοινώνονται.

Ένα μεγάλο "ευχαριστώ" επίσης στην εφημερίδα **"ΕΛΛΗΝΟΚΑΝΑΔΙΚΟ ΒΗΜΑ"**, στους ραδιοφωνικούς σταθμούς **CKDG** (Κα **Μαρία Griffith-Δαπέρη**), **CFMB** (Κα **Ρένα Παπαθανάσου** και **κ. Μιχάλης Τελλίδης**), **CENTRE-VILLE** (Ελληνική Ομάδα), **CHAA FM** ("Ελληνικοί Ορίζοντες του **κ. Γιάννη Κόκκωνα**), στους τηλεοπτικούς σταθμούς **CFCF 12** (**"Ελληνικοί Παλμοί"** - κ. **Γιάννη Παναγόπουλο**, **CH MONTREALL** (**"Hellas Spectrum"** - **κ. Γιάννη Κόκκωνα**) για την αμέριστη και αφιλοκερδή συμπαράστασή τους.

Ευχαριστούμε ακόμη:

* Για την προσφορά των προϊόντων τους κατά τη διεξαγωγή του Μαραθωνίου τις εταιρίες: **"Dionysia" Reception Hall, Grande Marche Col-Fax**, **Salamina**
* Όλους τους καλεσμένους, που παρουσιάστηκαν στα προγράμματα του Μαραθωνίου.
* Τους εθελοντές τηλεφωνητές και τηλεφωνήτριες, που ακούραστα εργάστηκαν το Σαββατοκύριακο του Μαραθωνίου.

Καλούμε όλους τους δωρητές μας να τιμήσουν την προσφορά τους και τους συμπάροικους, που δεν έκαναν ακόμη την προσφορά τους, να ανταποκριθούν τηλεφωνώντας στον αριθμό 514-738-2421, εσωτ. 114.

Από την Επιτροπή Εράνου της Ελληνικής Κοινότητας Μοντρεάλ

ΠΡΟΣΦΟΡΑ ΕΡΓΑΣΙΑΣ:

α) Διευθυντής/Διευθύντρια Σχολείου

Για το σχολικό έτος 2006-2007, η Ελληνική Κοινότητα Μοντρεάλ ζητεί διευθυντή ή διευθύντρια με πλήρη απασχόληση για το Παράρτημα 5 του Σχολείου "Σωκράτης" V στο Λαβάλ. Απαραίτητα προσόντα: 1) Πανεπιστημιακό δίπλωμα, 2) Άδεια εξάσκησης επαγγέλματος (brevet), 3) Άριστη γνώση της γαλλικής γλώσσας καθώς και της αγγλικής, 4) Σπουδές ή πείρα στη διεύθυνση σχολείων, 5) Γνώση της ελληνικής γλώσσας είναι πρόσθετο προσόν.

β) Γραμματέας Κοινότητας/Σχολείου Νότιας Ακτής

Ζητείται Γραμματέας που θα εξυπηρετεί το Σχολείο Σωκράτης IV, την εκκλησία και το γραφείο της Κοινότητας στην περιοχή Νότιας Ακτής.

Πρέπει να γνωρίζει τη γαλλική, ελληνική και αγγλική γλώσσα και να χειρίζεται ηλεκτρονικό υπολογιστή (computer).

Αποστέλλετε συντομώτερο την αίτηση και το βιογραφικό σας σημείωμα (CV) στη διεύθυνση: Mr. George Sinoyannis, Executive Director, Hellenic Community of Montreal, 5777 avenue Wilderton, Montreal Qc H3S 2V7 ή στο fax 514-738-5466.

ΓΙΟΡΤΑΖΟΝΤΑΣ ΤΑ 100 ΧΡΟΝΙΑ ΤΗΣ ΚΟΙΝΟΤΗΤΑΣ

Οι πρώτοι μετανάστες στο Μοντρεάλ

".... Ο δεύτερος Πακιώτης [μετά τον Π. Πανούλια] που έκαμε την επίσκεψή του στην Μοντρεάλη ήταν ο Γεώργιος Χαρ. Χριστάκος το έτος 1882. Τα ονόματα που ακολουθούν αναφέρονται σ'αυτούς που ήλθαν κατά τον 19ο αιώνα: Νικόλαος Ι. Νικολακάκος, Μιχαήλ Ι. Νικολακάκος, Χαράλαμπος Β. Κουτσογιαννόπουλος, Παναγιώτης Πανούλιας, Ανδρέας Ι. Τζαφέρης, Μανούσος Νικολακάκος, Νικόλαος Δ. Πετράκος, Νικόλαος Θ. Φουριέζος, Δημήτριος Β. Κουτσογιαννόπουλος, Γρηγόριος Π. Ζερβάκος, Ιωάννης Α. Τζαφέρης, Ιωάννης Μαλινός, Γεώργιος Δ. Κοτσώνας, Χαράλαμπος Δ. Κοτσώνας, Παναγιώτης Δ. Μπουντούνης, Δημήριος Π. Μπουντούνης, Δημήτριος Κ. Κουλούρης, Τζανέτος Ι. Χριστοφιλάκος, Νικόλαος Ι. Χουσάκος, Σπυρίδων Πραχάλης, Νικόλαος Χ. Χριστάκος, Βασίλειος Πραχάλης και Παναγιώτης Α. Παναγάκος.

Πολλοί εξ αυτών δεν επέστρεψαν στην Ελλάδα ποτέ [....] Εγώ τους ονομάζω ήρωες. Οι περρισσότεροι ήσαν ακόμη δεκαεπτάχρονα παιδιά. Ελάχιστοι είχαν συμπληρώσει το εικοστό πέμπτο έτος. Βρέθηκαν σε μια ξένη και παγωμένη γη, που μόνο οι κλιματολογικές συνθήκες θα έπρεπε να τους απογοητεύσουν και να γυρίσουν στην ηλιόλουστη πατρίδα τους. Βρέθηκαν έρημοι, άγνωστοι εν μέσω αγνώστων, χωρίς γλώσσα, χωρίς εργασία και χωρίς να περιμένουν υποστήριξη από κάπου. Τα μόνα στηρίγματα που είχαν ήσαν η πίστη τους στο Θεό, το ελληνικό εμπορικό πνεύμα, η αγάπη στην εργασία και τα δυο γερά χέρια τους.

Φεύγοντας από το πατρικό σπίτι έκαμαν μια υπόσχεση στο γέρο πατέρα, στην κουρασμένη και αγράμματη μάνα, στον ανήλικο αδελφό: "Μην κλαις, αδερφούλη μου, εγώ θα σε βοηθήσω να σπουδάσεις για να μην ξενιτευτείς και συ." "Μην κλαις, αδερφούλα μου, εγώ θα σου στείλω την προίκα και θα σε καλοπαντρέψω!"

Πώς θα εκτελούσαν τις υποσχέσεις που έκαμαν στο πατρικό σπίτι; Θα έπρεπε να εργασθούν σε οποιαδήποτε εργασία. Θα έκαναν μεγάλες θυσίες. Θα εστερούντο πολλά, αλλά δεν θα επέτρεπαν σε κανέναν να τους ονομάσει δειλούς ή τεμπέληδες. Βρήκαν δουλειές σε διάφορα καταστήματα της εποχής εκείνης. Ο Θεός να τα έκανε καταστήματα! Φτυάριζαν τη ζάχαρη από το πρωί ως το βράδυ. Ωράριο δεν ήταν γνωστό τότε. Ακόμα και σε σιδηροδρομικές γραμμές εργάσθησαν με μπίκο και με βαριά. Αλλά το ελληνικό εμπορικό πνεύμα δεν τους άφησε επί πολύ χρόνο σ'αυτές τις σκληρές δουλειές. Με τα ολίγα χρήματα που έκρυβαν στις ζώνες τους, αγόρασαν τα πρώτα κινητά καταστήματα (Push Cars). Απλώθηκαν σ'όλους τους κεντρικούς δρόμους της πόλεως και έγιναν έμποροι του ποδαριού φρούτων και γλυκισμάτων. Παρ'όλες τις δυσκολίες που συναντούσαν, το πατρικό σπίτι δεν το ξεχνούσαν. Κατά καιρούς έγραφαν ένα γράμμα στο γέρο πατέρα και εσωκλείστως ευρίσκετο και το ανάλογο ποσό για τις ανάγκες του σπιτιού.

Η αγράμματη μάνα έπαιρνε το γράμμα από τον διανομέα επιστολών, αλλά δεν είχε την υπομονή να περιμένει ως το βράδυ που θα επέστρεφε από το χωράφι ο γερο-συζυγός της να της διαβάσει το γράμμα του αγαπημένου της παιδιού. Έτρεχε να βρει τον παπά ή το δάσκαλο του χωριού ή κανα γειτονόπουλο να της το διαβάσει. Σε κάθε λέξη που πρόφεραν τα χείλη του αναγνώστου και ένα δάκρυ κυλούσε από τα μάτια της πονεμένης μάνας. Όταν τελείωνε, το έπαιρνε στα χέρια της και το κοιτούσε σα να ήθελε να πει κάτι στ'αγαπημένο της παιδί. Το δίπλωνε με προσοχή, το φιλούσε με λαχτάρα και το έσυρε στα μαλλιά της και έστελνε τόσες ευχές στο γιό της όσες οι τρίχες του κεφαλιού της.

Οι ευχές της μάνας δεν πήγαιναν χαμένες. Πολλοί εκ των πρωτοπόρων είχαν δικά τους καταστήματα πριν του τέλους του 19ου αιώνα. Και όχι κινητά, αλλά ωραία ζαχαροπλαστεία με πολυτελή έπιπλα και με εξαιρετική πελατεία. Τα ζαχαροπλαστεία αυτά ήταν μια καλή ανακούφιση και για τους μη ευνοούμενους της τύχης. Περνούσαν τους σκληρούς μήνες του χειμώνα στα υπόγεια προσφέροντας μικροϋπηρεσίες στην κατασκευή γλυκισμάτων με μικρή βέβαια αμοιβή, αλλά δεν εξόδευαν ό,τι είχαν κερδίσει τους καλοκαιρινούς μήνες.

Τα πρώτα ζαχαροπλαστεία και καταστήματα φρούτων άρχισαν να λειτουργούν από το έτος 1890. Το πρώτο ήταν του Γεωργίου Κρανιδιώτη ή Γερασίμου. Το επόμενο έτος 1891 ένα των αδελφών Μιχαήλ και Νικολάου Νικολακάκου στην οδό Saint Laurent και τον επόμενο χρόνο ακόμα ένα των αδελφών Νικολακάκου στην οδό Saint Catherine. Επίσης οι εκ του Δήμου Έλους καταγόμενοι Κων. Μητράκος και Δημήτριος Ζαραφωνίτης άνοιξαν ζαχαροπλαστείο την ίδια χρονολογία στην οδό Saint Catherine. Οι αδελφοί Χαράλαμπος και Δημήτριος Κουτσογιαννόπουλος ήταν κάτοχοι ωραίου καταστήματος ζαχαρωτών και φρούτων στην οδό Saint Catherine. Κατά τη διάρκεια της τελευταίας δεκαετηρίδας του 19ου αιώνος πολλοί Πακιώτες βρέθηκαν με ζαχαροπλαστεία δικά τους. Καθώς και ο πατήρ του γράφοντος Θεόδωρος Θεοδ. Φουριέζος το έτος 1897 δοκίμασε την τύχη του στη γωνία McGill και Notre Dame...".

Από το ανέκδοτο χειρόγραφο του αείμνηστου ***Ιωάννου Φουριέζου "ΠΡΩΤΟΠΟΡΟΙ ΠΑΚΙΩΤΕΣ"****- ΑΝΕΚΔΟΤΕΣ ΙΣΤΟΡΙΕΣ ΚΑΙ ΓΕΓΟΝΟΤΑ. Montreal 1979.*

Limite de 6 par client
6 per customer limit
3/99¢
BROCOLI
Pr. du Québec
BROCCOLI
19¢ lb
BANANES
Pr. de la Colombie
BANANAS
Turbana
2.99 ch. ea.
MELON MIEL JUMBO
Pr. des É.-U.
JUMBO HONEYDEW
POMMES DE TERRE LAVÉES
pr. du Québec
WASHED POTATOES
TOURNEZ-MOI
TURN ME OVER
LAVÉES
WASH
1.99 ch. ea.
99¢ lb
PÊCHES
Pr. des É.-U.
PEACHES
CONCOMBRES LIBANAIS
Pr. du Québec
LIBANESE CUCUMBERS
79¢ lb
50ième anniversaire
50th anniversary
anniversaire
MOURELATOS
Le Jardin de la Méditerranée
The Garden of the Mediterranean
CUISSES DE POULET FRAIS AVEC DOS
FRESH CHICKEN LEGS WITH BACK
79¢ lb 1.74/kg
DEVANT DE VEAU
de lait/milk-fed
VEAL FRONT
2.49 lb 5.49/kg
ROMA
SAUCISSES ITALIENNES
Fortes ou douces/hot or mild
ITALIAN SAUSAGES
3.99 lb 8.80/100 g
MORTY'S DELI
VIANDE FUMÉE
SMOKED MEAT BRISKET
3.49 lb 7.70/100 g
FROMAGE FETA CANADIEN
CANADIAN FETA CHEESE
CÔTELETTES DE PORC FRAIS
FRESH PORK CHOPS
1.99 lb 4.39/kg
BOISSON GAZEUSE
Dr Pepper
2 Lt
Regulier/Diete
Regular/Diet
LIQUOR
99¢ ch. ea.
BOISSONS
Mr. Goudas
assortis/assorted
250 ml
POPS
CHUBBY
3/99¢
BOISSON ÉNERGIE
Taurine 250 ml
ENERGY DRINK
SUPER SPECIAL
3/1.99
BEURRE D'ARACHIDE CRÉMEUX OU CROQUANT
Kraft
500 g
SMOOTH OR CRUNCHY PEANUT BUTTER
KRAFT
1.99 ch. ea.
COLLATIONS INSTANTANÉES
Gattuso, 65 g
Assorties/assorted
INSTANT SNACKS
69¢ ch. ea.
HUILE D'OLIVE EXTRA VIERGE
Mr goudas, 2,5 L
EXTRA VIRGIN OLIVE OIL
Mr. Goudas
EXTRA VIRGIN
15.99 ch. ea.
Spéciaux en vigueur du 24 juillet au 30 juillet 2006
4919, NOTRE-DAME, CHOMEDEY 681-4300
4957, ST-JEAN, PIERREFONDS 620-4200
1855, O'BRIEN, ST-LAURENT 956-0100
400, LAFLEUR, LASALLE 364-1444
Specials effective from July 24th to July 30th, 2006

MARCHÉ ADONIS

ΤΩΡΑ ΣΤΟ ΛΑΒΑΛ: ΨΗΣΤΑΡΙΑ ΚΑΙ ΨΑΡΑΓΟΡΑ

ΕΙΔΙΚΕΥΟΜΕΘΑ ΣΕ ΟΛΑ ΤΑ ΠΡΟΙΟΝΤΑ ΤΗΣ ΜΕΣΟΓΕΙΟΥ

ΦΡΟΥΤΑ ΚΑΙ ΛΑΧΑΝΙΚΑ

Αγγούρια English (Med - Lg) 79¢ ea.

Μαρούλι Iceberg Sz 18 Κεμπέκ 49¢ ea.

Ανανάς Sz 6 "πολύ γλυκό" Κ. Ρίκα 2.99 ea.

Καροτάκια 12oz ΗΠΑ 79¢ ea.

Δαμάσκηνα μαύρα Sz 60 ΗΠΑ 79¢/lb $1.74kg

Μπρόκολο Sz 18 Κεμπέκ 69¢ ea.

Πεπόνι HoneyDew Sz 5-6 ΗΠΑ 1.99 ea.

Ροδάκινα Sz 2 1/2, ΗΠΑ 69¢/lb $1.52kg

Άνηθο Andy Boy ΗΠΑ 99¢ ea.

ΚΡΕΑΤΑ

Στέκι T-Bone AA 6.12/lb $13.49kg

Κιμάς αρνίσιος 2.49/lb $5.49kg

Κότα de grain 1.49/lb $3.29kg

Λουκάνικα Merguez 3.40/lb $7.49kg

ΑΛΛΑΝΤΙΚΑ

Ζαμπόν Romarin ή Toscan 4.99/lb $10.99kg

Σαλάμι κότας 2.26/lb $4.99kg

Κεφαλογραβιέρα Ελληνική 8.62/lb $18.99kg

Τυρί Oka Reg 7.69/lb $16.95kg

Τυρί Emmenthal Ελβετίας 5.89/lb $12.99kg

ΠΡΟΙΟΝΤΑ ΓΑΛΑΚΤΟΣ

Κρέμα 35% 500ml ή για καφέ 10% 1L 2.99 ea.

Τυριά διάφορα Ficello Lactantia 336g 4.99 ea.

Bologne κότας Maple Lodge 375g 99¢ ea.

Χυμοί διαφόρων φρούτων Minute Maid ή Deli-Cinq 1.89L 2.19 ea.

Τυριά διάφορα P'tit Quebec 300g 3.99 ea.

ΚΑΤΕΨΥΓΜΕΝΑ

Αρακάς πράσινος Cedar 1.75kg 2.79 ea.

Παγωτά διάφορα Chapman's 8X120ml ή 12X120ml 3.49 ea.

Μπροσέτες γαρίδες μεγ. 31/40 (6) 6.99 ea.

ΦΡΕΣΚΑ ΨΑΡΙΑ

Φιλέτο Tilapia 4.99/lb $10.99kg

Λουφάρι 1.99/lb $4.39kg

ΑΡΤΟΠΟΙΕΙΟ

Ψωμιά για Hot-Dogs ή Hamburgers Famille (12) 99¢ ea.

GROCERY

Μαρμελάδα σύκων Cedar 750ml 1.49 ea.

Πιπεριές κομμένες μαριναρισμένες καυτές Cedar 750ml 1.39 ea.

Ρύζι Basmati 25% περισσότερο Kohinoor 12.5Lb 8.99 ea.

Νερό επιτραπέζιο Nestle 3L 79¢ ea.

Αμπελόφυλλα Καλιφορνίας Cedar 750ml 2.99 ea.

Έτοιμα ελληνικά φαγητά Μπάμιες, Γίγαντες ή πράσινα φασόλια σε σάλτσα τομάτας Al-Wadi 280g 99¢ ea.

Ποτά Soda Brio ή Sibella Bitter 1L 99¢ ea.

Μπύρες Molson, Moslon Dry ή Sleeman 12X341ml 11.99 ea.

Μπισκότα γεμιστά σοκολάτας Cedar 300g 79¢ ea.

Dunkaroos διάφορα Betty Crocker 170g 1.79 ea.

Σίριαλ Croc-En-Cannelle ή Lucky Charms 775g General Mills 4.99 ea.

Μπισκοτάκια διάφορα Mince Alors Christie (6) 1.99 ea.

Έξτρα παρθένο ελαιόλαδο Cleopatra 750ml 5.99 ea.

Ρεβίθια Festino 540ml 2/1 $

Μαγιονέζα Hellman's 475ml 2.19 ea.

Ζυμαρικά διάφορα Bianconi 500g (Ιταλικά) 69¢ ea.

Μανιτάρια ολόκληρα Cedar 284ml 69¢ ea.

Σαπούνια διάφορα για μαλλιά Herbal Essential 400ml 2.69 ea.

Χαρτομάντηλα White Swan (135) 69¢ ea.

M. Clean διάφορα 800ml 1.99 ea.

ΤΑ ΣΟΥΠΕΡ ΣΠΕΣΙΑΛ ΜΑΣ ΙΣΧΥΟΥΝ ΑΠΟ ΤΗΝ ΔΕΥΤΕΡΑ 24 ΙΟΥΛΙΟΥ ΕΩΣ ΤΗΝ ΚΥΡΙΑΚΗ 30 ΙΟΥΛΙΟΥ 2006. Διατηρούμε το δικαίωμα να περιορίσουμε την ποσότητα αγοράς. Δεν πωλούμε σε καταστήματα. Οι φωτογραφίες ίσως δεν ανταπωκρίνονται στο προϊόν

BLVD. PIERREFONDS ANSELME LAVIGNE BLVD. DES SOURCES ADONIS TRANSCANADIAN (AUT. 40)
4601, blvd. Des Sources
Dollard-des-Ormeaux
514-685-5050

AUTOROUTE 15 ADONIS SAUVÉ W. AUTOROUTE 40 l'ACADIE
2001 Sauvé W.
(corner l'Acadie)
514-382-8606

AUTOROUTE 15 CARTIER SAMSON CURÉ-LABELLE ADONIS PERRON NOTRE DAME
705, blvd. Curé-Labelle
CHOMEDEY, LAVAL
(between Samson & Notre-Dame)
450-978-2333

lb