ΟΠΤΙΚΑ
Π.ΝΙΚΟΠΟΥΛΟΣ
Montreal
299 Jean Talon East
514 272.6990

• ΕΛΛΗΝΟ • ΚΑΝΑΔΙΚΟ •
ΒΗΜΑ.net
• GREEK CANADIAN • TRIBUNE • GRECQUE CANADIENNE •

1$ Εκδότης - Διευθυντής: ΧΡΗΣΤΟΣ Α. ΜΑΝΙΚΗΣ

vendredi le 26 oct Παρασκευή 26 Οκτωβρίου 2007

Tel: (514) 272-6873 · Fax: (514) 272-3157 · bhma1990ltd@yahoo.com · info@bhma.net

7835 B Wiseman, Montreal, Canada H3N 2N8 · Issue # 2035 · Since 1964 · Canada Post: 40030091

CUBA GROUPS
2 εβδομάδες στον ήλιο
Funtastique VOYAGES · REX TRAVEL
Tel.: (450) 686-1015 · (514) 273-4416
ALCYON OLYMPIA EXPRESS
Tel: (514) 276-8537
βλέπετε σελ. 26

Zone Mobile
www.zonemobile.ca
fido 0$* *with Fido agreement
436 Jean-Talon Ouest
(514) 272-2355
Motorola RAZR V3
Motorola PEBL U6
Sony Ericsson W300i

Athensrooms
35€ studios apartments in Athens Greece daily, weekly, rentals. Ενοικιαζόμενα διαμερίσματα
email: studiosathens@yahoo.com
Tel: Greece + 2106710181
For pictures visit www.bestgreekinfo.com

pick the good one!
Genuine Greek Olives & Extra Virgin Olive Oil
Pilaros
Importer of Mediterranean Products
www.pilaros.com 1.888.PILAROS

ΟΜΙΛΟΣ ΛΑΙΚΗΣ
MONTREAL
REPRESENTATIVE OFFICE
5724 Ave.du Parc, 2nd floor
Tel.: (514) -495-8118
Toll Free No.: 1-877-869-4933
Email: laiki.montreal@bellnet.ca
TORONTO
REPRESENTATIVE OFFICE
484 Danforth Ave, 2nd floor
Tel: (416)-466-8180
Toll Free No.: 1-877-524-5422
ΓΙΑ ΟΛΕΣ ΤΙΣ ΤΡΑΠΕΖΙΚΕΣ ΣΑΣ ΣΥΝΑΛΛΑΓΕΣ ΜΕ ΤΗΝ ΠΑΤΡΙΔΑ
www.laiki.com

ΕΛΛΗΝΙΚΟ ΧΡΩΜΑΤΟΠΩΛΕΙΟ
MAGASIN DE PEINTURE
PAINT SHOP
ALEX
Πωλούνται χρώματα αρίστης ποιότητος, των πιό γνωστών εταιρειών, σε τιμές ασυναγώνιστες.....
Στους εργολάβους και ιδιοκτήτες σπιτιών, τιμές ΧΟΝΔΡΙΚΗΣ πώλησης
Γίνονται δεκτές τηλεφωνικές παραγγελίες
Διανομή κατ' οίκον δωρεάν
Benjamin Moore
525 Ogilvy Ave.
514 271.8132

ΣΑΒΒΑΤΟ 27 ΟΚΤΩΒΡΙΟΥ
ΟΛΟΙ ΣΤΗΝ ΟΤΤΑΒΑ ΓΙΑ ΤΗΝ ΜΑΚΕΔΟΝΙΑ ΜΑΣ

«Ενωμένο Καναδά, ενωμένη Μακεδονία» θέλουν οι Σκοπιανοί. Μόνο που η «ενωμένη τους Μακεδονία» θα συμπεριλαμβάνει και την Μακεδονία μας που φτάνει ως τον Ολυμπο και τον ποταμό Νέστο.

Ο Χάρτης της φωτογραφίας μας, που παρουσιάστηκε σε συλλαλητήριό τους στις 22 Νοεμβρίου από τους Σκοπιανούς του Τορόντο, είναι ενδεικτικός. Παρόμοιους χάρτες κυκλοφορούν συχνά οι Σκοπιανοί που ονειρεύονται να «ελευθερώσουν την Μακεδονία του Αιγαίου» που όπως λένε «στενάζει υπό την μπότα των Ελλήνων κατακτητών!!» Ομως:

Δεν θα την δώσουμε ποτέ
Την Γη των Μακεδόνων
Την Γη μας την Ελληνική
Το θαύμα των αιώνων.

Γι' αυτό στις 27 Οκτωβρίου:

Ολοι στο Συλλαλητήριο της Οττάβας

περισσότερα στην σελ. 50

conan
514 334.7977

ΕΦΘΑΣΕ ΤΟ
MEGA COSMOS
Unique Mobile
514-388-8899

514 510.3827
trunkcell
5882, Avenue du Parc
Montréal (Québec) H2V 4K3
Free to Air Satellite Receivers
βλεπετε σελ 35

RESTAURANT Nikos
DELIVERY
ΤΩΡΑ ΚΑΙ ΣΤΟ CHOMEDEY
ΣΤΟ ΤΗΛ: 450.988.1988
5745 boul GOUIN, west
(514) 331-5860
(514) 332-3600

ARAHOVA SOUVLAKI
FRANCHISES AVAILABLE
1.866.688.9980

SIGMA LIMOUSINES
514.264.LIMO
514.264.5466
www.limosigma.com

MOURELATOS

AXIA CONSULTING GROUP INC
JOHN DRACONTAIDIS
Οικονομικός Ασφαλιστικός Σύμβουλος
·Επενδύσεις Κεφαλαίων ·RRSPs
·Υποθήκες ·Αμοιβαία κεφάλαια
5760 Royalmount, #201, T.M.R. Tel.: (514)344-2354

Γειά σας
Hello
Bonjour
Η τηλεφωνική εταιρία της Ελληνικής Κοινότητας του Μοντρεάλ σας προσφέρει
ΕΛΛΑΔΑ
2¢
/λεπτό
1-866-525-2835
SELECTCOM TELECOM

SAMI FRUITS

ΠΟΛΥ ΣΥΝΤΟΜΑ ΑΝΟΙΓΟΥΜΕ ΣΤΟ LASALLE

SAMI FRUITS

Καλωσορίζουμε την Ελληνική Παροικία στο κατάστημά μας για να επωφεληθεί τις χαμηλές μας τιμές

LAVAL:
409 Curé Labelle (γωνία 75η Av.)
LAVAL 450-978-1333

ΚΕΝΤΡΙΚΑ ΓΡΑΦΕΙΑ:
1505 Legendre W., Montreal,
514-858-6363

MARCHE JEAN TALON:
258 Jean Talon E., Montreal, 514-276-5902
8200, 19th Avenue, Montreal, 514-593-1333

LASALLE:
400 Lafleur, Lasalle, Que

ΣΧΟΛΙΑ - ΕΠΙΚΑΙΡΟΤΗΤΕΣ

ΓΙΑ ΤΗΝ ΜΑΚΕΔΟΝΙΑ ΟΠΩΣ ΤΟ 1992 ΟΛΟΙ ΚΑΙ ΠΑΛΙ ΣΤΗΝ ΟΤΤΑΒΑ

του ΧΡΗΣΤΟΥ ΜΑΝΙΚΗ

Ολα είναι έτοιμα για το Συλλαλητήριο, για το μεγάλο Συλλαλητήριο διαμαρτυρίας του Ελληνισμού κατά της άδικης και επιπόλαιας απόφασης της καναδικής κυβερνήσεως να αναγνωρίσει το κράτος των Σκοπίων ως «Δημοκρατία των Σκοπίων.»

Ολα είναι έτοιμα για να συγκεντρωθούμε από όλο τον Καναδά, μπροστά στο Κοινοβούλιο της χώρας, προκειμένου να εκφράσουμε την αντίθεση μας στην απόφαση της καναδικής κυβερνήσεως, αφού μέσω αυτής ουσιαστικά επικρότησε και βράβευσε την πλαστογράφηση της Ελληνικής ιστορίας και προκάλεσε περαιτέρω αύξηση της προκλητικότητας των Σκοπιανών, που εκφράζεται όλο και συχνότερα από τους ηγέτες της.

Ολα είναι έτοιμα για το Συλλαλητήριο προκειμένου να συγκεντρωθούμε από όλο τον Καναδά κυρίως όμως, λόγω των αποστάσεων από το Μοντρεάλ, το Τορόντο, την Οττάβα και τις γύρω περιοχές, προκειμένου να φωνάξουμε ότι η Μακεδονία είναι Ελληνική και δεν αποδεχόμεθα την πλαστογράφηση της ιστορίας μας και δεν αποδεχόμεθα την απόφαση της καναδικής κυβερνήσεως, από την οποία απαιτούμε να την ανακαλέσει.

Ολα είναι έτοιμα για το Συλλαλητήριο προκειμένου να ζητήσουμε από την Καναδική κυβέρνηση την ανάκληση αυτής της απόφασης που προσβάλει όχι μόνο όλους τους Ελληνικής καταγωγής καναδούς, αλλά και όσους έστω και στοιχειωδώς γνωρίζουν την Ιστορία της Μακεδονίας που ήταν πάντα Ελληνική.

Ολα είναι έτοιμα. Λεωφορεία, αυτοκίνητα, πανώ, συνθήματα, και πάνω απ' όλα όσοι εκ των συμπαροίκων αποφάσισαν να κάνουν το ταξείδι στην Οττάβα για να διαμαρτυρηθούν για την άδικη και επιπόλαια απόφαση της καναδικής κυβερνήσεως να αναγνωρίσει το κράτος των Σκοπίων σαν «Δημοκρατία της Μακεδονίας».

Ολα είναι έτοιμα. Δεκάδες λεωφορεία από ότι έχω πληροφορηθεί έχουν γεμίσει πλήρως και συνεχώς και άλλοι συμπάροικοι τηλεφωνούν για να κλείσουν θέσεις έτσι ώστε να λάβουν μέρος στο συλλαλητήριο διαμαρτυρίας που και πάλι θα πρέπει να είναι εντυπωσιακό σε συμμετοχή, σε παλμό, σε τάξη, σε οργάνωση.

Οσοι δεν έχετε κλείσει ακόμα θέση και αποφασίσατε, έστω και την τελευταία στιγμή να συμμετάσχετε, μην αμελείτε. Τηλεφωνείστε σήμερα Παρασκευή σε έναν από τους Συλλόγους που έχουν ενοικιάσει λεωφορεία. Τηλεφωνείστε στον Σύλλογο που έχει βάλει λεωφορείο κοντά στο σπίτι σας, ασχέτως αν καταγόσαστε από την περιοχή που εκπροσωπεί. Πιθανώς στο «δικό τους λεωφορείο» να υπάρχει διαθέσιμη θέση, αφού ενδέχεται την τελευταία στιγμή κάποιοι να ακύρωσαν την θέση τους. Θα υπάρχουν οπωσδήποτε και ιδιωτικά αυτοκίνητα και κατά πάσα πιθανότητα θα βρεθούν θέσεις για όσους ενδιαφέρονται. Τηλεφωνείστε όπου πρέπει, το συντο-

Συνέχεια στην σελ 4

ROYAL LePAGE
ANNE SHEARS
COURTIER IMMOBILIER AGRÉÉ
Franchisé indépendant et autonome
Tel.: 450. 687.4430

LAVAL
4427 Samson boul.
Chomedey, Laval
Κατερίνα Βλάχου-Ντεσσέν
514-993-5562

ΧΡΥΣΗ ΕΥΚΑΙΡΙΑ

CHOMEDEY: Μοναχικό BUNGALOW, σε μια πανέμορφη περιοχή, 3+1 κρεβ/ρες, 2 μπάνια, τραπεζαρία, playroom, γκαράζ, ωραιότατο, πρέπει να πουληθεί

Επί 17 χρόνια εξυπηρετούμε την Ελληνική Παροικία
ΑΣΦΑΛΕΙΕΣ
Αυτοκινήτων •Σπιτιών •Ενοικιαστών •Ζωής
Allstate®
KOSTA D. MENOUTIS
6927 PARK AVENUE,
Γραφείο 101
Μεταξύ Jean Talon και Beaumont
Ευρύχωρο Πάρκιν

Προγράμματα 2 πλεονεκτημάτων
Ασφαλίζοντας με εμάς το σπίτι και το αυτοκίνητό σας εξοικονομείτε
μέχρι 48%
Ρωτείστε μας για τις Ασφάλειες Ταξιδίων
514 490.9090

ROYAL LePAGE
ANNE SHEARS
Courtier immobilier affilié
4427 Samson Chomedey
450-687-4430
Chartered real estate agent
Πήτερ Τσάκωνας
affiliated real estate agent
(450)969.9999

www.visitenet.com/p.tsakonas

1) STE. DOROTHEE: Κοντά στο Mega Center, Auto.13, καί 440. Το κλασικό μοντέλο Mimosa Deluxe, μεγάλη σαλοτραπεζαρία ωραιότατη μοντέρνα κουζίνα, καθιστικό με τξάκι (2006), εξάγωνο solarium, 3 μπάνια (μάστερ μπάνιο ντελούξ), τελειομένο υπόγειο, oak πατώματα (2006), θερμενόμενη ενδοεδαφική πισίνα, heat pump, οικόπεδο 10,266 τ.π.πάνω από 50 διακοσμιτικά δένδρα, ΟΝΕΙΡΟ!!!

2) CHOMEDEY: Κοντά στό Ile Paton, ωραιώτατο bungalow, με σαλοτραπεζαρία, μεγάλη δρύινη κουζίνα, 3+2 κρεβ/ρες, καθιστικό με τζάκι καί μπάρ (με τούβλα), 3 μπάνια με διπλό zaccuzi και sauna, ξύλινα πατώματα και κεραμικά, μεγάλο μπαλκόνι, μεγάλο οικόπεδο.Υπέροχο!!!

3) CHOMEDEY : Μεγάλο και καλοδιατηρημένο σπίτι με 4 κρεβ/ρες στό ίδιο επίπεδο,σαλόνι,χωριστή τραπεζαρία, πολύ ευρύχωρη κουζίνα με πολλά δρύινα ντουλάπια, 1,5 μπάνια , πιθανότητα για 5η κρεβ/ρα, ξύλινα πατώματα, μεγαλο καθιστικό με τζάκι, αρχικός ιδιοκτίτης!

4) CHOMEDEY: Υπέροχο και καλοδιατηρημένο cottage,σε καλή γειτονειά, 3 κρεβ/ρες, μεγάλο σαλόνι,χωριστή μεγάλη τραπεζαρία,μεγάλο μπάνιο,2 έξτρα τουαλέτες,oak κουζίνα,μεγάλο playroom,στέσιαλ μπαρ,τζάκι,solarium, πλούσιο κήπο, άνθη,Φανταστικό!!!

5) LAVAL: Ωραιότατο bungalow, 3+1 κρεβ/ρες, σαλοτραπεζαρία, μοντέρνα κουζίνα, όλα ανακαινισμένα το 2005 (2 κουζίνες, 2 μπάνια, παράθυρα, σκεπή, κεραμικά,πατώματα,πόρτες) κατάλληλο γιά buchelor. κοντά στό Metro.ΜΙΑ ΠΟΛΥ ΚΑΛΗ ΕΥΚΑΙΡΙΑ ! !

6) STE-DOROTHEE: Ωραιότατο και οικονομικό σπίτι, πολύ φωτεινό, με πολύ μεγάλα παράθυρα, 3 κρεβ/ρες, 2 μπάνια, μεγάλο σαλόνι, καθιστικό, πολύ μεγάλο οικόπεδο, 8,675τ.π., μειωμένη τιμή.

7) PARK EXTENTION: Bungalow,μοναχικό,καλή γειτονειά,τραπεζαρία,2 μπάνια, 2 κουζίνες,playroom,(ή με έτοιμο bachelor) ηλεκτρική θέρμανση,σκεπή 2002, άμεση εγκατοίκηση.

8) ΣΤΟ ΚΙΑΤΟ ΚΟΡΙΝΘΙΑΣ ! Υπέροχο διαμέρισμα 60 τ.μ.,100 μέτρα από τήν θάλασσα (Κορινθιακό) 3ος (τελευταίος) όροφος με ασανσέρ,μαρμάρινα πατώματα,ντουλάπια Καναδέζικα από σημίδα (Birch), 2 μπαλκόνια,πανοραμική θέα του Κορινθιακού,του Λουτρακίου,του Ηραίου και της ανατολής από τα Γεράνια. Ζητούν 115.000 Ευρώ. Φανταστικό ! !

8A) CHOMEDEY: ΕΝΟΙΚΙΑΖΕΤΑΙ ΓΚΑΡΑΖΙ με δύο πόρτες, (2 lifters) με αρκετή καλή πελατεία,σε πολύ κεντρικό σημείο,με ολα τα απαραίτητα μηχανήματα και όργανα για μια ακαίρεα λειτουργία της επιχείρησης.Μόνον γιά έμπειρους υποψήφιους.

ΑΠΟΚΛΕΙΣΤΙΚΟ

9) STE. DOROTHEE: Πολύ καλή καί ήσυχη περιοχή, καινούργιο σπίτι με 4 κρεβ/ρες, 2,5 μπάνια, σαλοτραπεζαρία, καθιστικό, μεγάλο ημι-υπόγειο, για πλέηρούμ και 5η κρεβ/ρα, πατώματα από ποιοτικό ξύλο,ωραιώτατη κουζίνα, με εκλογή οικοπέδου, χρωμάτων,κεραμικών.κτλ. EXCLUSIVE.

10)- STRIP SHOPPING CENTER, Ανατολικά τού Μοντρεάλ σε κεντρικό δρόμο, με 11 καταστήματα, και ετήσια έσοδα $190.000 και έξοδα $70.000. Αφήνει καθαρά ετησίως $120.000. Ζητούν λιγότερο από 7,5 φορές τα ετήσια έσοδα, και αφίνει 10% καθαρό κέρδος στήν προκαταβολή σας (που πρέπει να είναι 40%) ! ! ! ΜΙΑ ΦΑΝΤΑΣΤΙΚΗ ΤΟΠΟΘΕΤΗΣΗ. Πρέπει να πουληθή ΤΩΡΑ

11) ΕΝΟΙΚΙΑΖΕΤΑΙ GARAGE: Στό CHOMEDEY, μεγάλο πάρκινγκ, 2 πόρτες, 2 lifts, άρτια εξοπλισμένο γιά μία καλή καί επικερδή επιχείρηση, με πολύ καλή πελατεία, γιά εναν έμπειρο ενοικιαστή (ΕΧΕΜΥΘΕΙΑ.)

12) PIZZERIA. Στό **STE. DOROTHEE:** Σε πολύ καλή τοποθεσία, μέσα σε shopping center, 900 τ.π. 15 θέσεις, χαμηλό ενοίκιο, μεγάλη προοπτική γιά delivery, ζητούν $49,000 ή $30,000 γιά συμμέτοχο.

ΧΕΙΡΟΥΡΓΟΙ ΟΔΟΝΤΙΑΤΡΟΙ

Dr. Ε. Ρούγας Dr. G. Λεοντίδης

Δέχονται επισκέψεις:
·Καθημερινώς
·Βραδυνές ώρες
·Σάββατα

Ευπρόσδεκτοι:
·Μικροί και μεγάλοι
·Βετεράνοι
·Μέλη ασφαλιστικών ταμείων

1530 Curé-Labelle suite 201,
(γωνία Souvenir), Laval
450 682.6666

ΣΧΟΛΙΑ - ΕΠΙΚΑΙΡΟΤΗΤΕΣ

Συνέχεια από σελ 3

μώτερο έτσι ώστε, ή με ένα από τα δεκάδες λεωφορεία που θα αναχωρήσουν για την Οττάβα, ή με ένα από τα εκατοντάδες ιδιωτικά αυτοκίνητα που θα φύγουν να πάτε και εσείς στην Οττάβα, στην οποία το Σάββατο θα κτυπάει η καρδιά της Μακεδονίας μας, θα κτυπά η καρδιά της Ελλάδος μας, θα κτυπά η καρδιά των Ελληνικής καταγωγής Καναδών και των φίλων τους.

Μερικές χρήσιμες πληροφορίες

Ολα είναι έτοιμα για το μεγάλο Συλλαλητήριο διαμαρτυρίας του Ελληνισμού και σίγουρα όλοι όσοι θα συμμετάσχουμε σε αυτό, θέλουμε να πάμε στην ομοσπονδιακή πρωτεύουσα για να διαμαρτυρηθούμε ειρηνικά και να επιστρέψουμε χωρίς προβλήματα σπίτια μας, προκειμένου να επανέλθουμε στους κανονικούς ρυθμούς της ζωής μας.

Ομως για να πετύχει το Συλλαλητήριο, όλοι όσοι συμμετάσχουμε σε αυτό θα πρέπει να ακολουθήσουμε μερικούς βασικούς κανόνες.

Πρώτα πρώτα όσοι έκλεισαν θέση σε λεωφορείο, θα πρέπει να έχουν κλείσει μόνο σε ένα. Αν μέχρι τώρα έχουν κλείσει σε δύο λεωφορεία, ή άφησαν και άλλους να κλείσουν θέσεις γι' αυτούς, θα πρέπει αμέσως να τηλεφωνήσουν προκειμένου «να αποδεσμεύσουν» την επί πλέον θέση που έχουν κλείσει.

Η επιβίβαση στα λεωφορεία δεν θα γίνει από ένα μέρος, αλλά από διαφορετικά μέρη έτσι ώστε να μην ταλαιπωρούνται οι συμμετάσχοντες. Άλλα θα ξεκινήσουν μπροστά από την Εκκλησία του Ευαγγελισμού, άλλα από την Ogilvy και Outermost, άλλα από διαφορετικά μέρη της Park Avenue, άλλα από την Jarry, άλλα από τις Εκκλησίες του Λαβάλ, του West Island, του South Shore, αλλά από την Beaumont Plaza... Κανονικά ο καθένας πρέπει να ξέρει που θα δώσει το παρόν, αλλά για όσους δεν ξέρουν, καλό είναι να βεβαιωθούν και να πάνε την προκαθορισμένη ώρα στο προκαθορισμένο μέρος επιβίβασης. (Βλέπετε τις ανακοινώσεις, και την ανακοίνωση της Επιτροπής των Λεωφορείων σελίδα 46).

Μέχρι τις 8:00 με 8:15 τα λεωφορεία πρέπει να βρίσκονται στον προκαθορισμένο χώρο και να έχει αρχίσει η επιβίβαση. Δεν είναι ανάγκη να πούμε ότι όλοι πρέπει να μπούμε ήσυχα και πολιτισμένα σε αυτά και να δίνουμε τις πρώτες θέσεις στους πιο ηλικιωμένους.

Σε κάθε λεωφορείο θα υπάρχει ένας υπεύθυνος. Οτιδήποτε πρόβλημα δημιουργείται στο λεωφορείο, καλό είναι να απευθύνεστε σε αυτόν πρώτα.

Τα λεωφορεία και τα αυτοκίνητα θα συγκεντρωθούν στο Fairvieau Shopping Center. Από εκεί θα αρχίσει η ξεκινήσει η μεγάλη φάλαγγα για την Οττάβα.

Στην Οττάβα, θα μας αφήσουν τα λεωφορεία πολύ κοντά στον τόπο που θα γίνει το Συλλαλητήριο απ' έξω δηλαδή από το Ομοσπονδιακό Κοινοβούλιο. Λογικό είναι οι επιβάτες κάθε λεωφορείου να κινούνται ομαδικά, για να μην δυσκολευτούν να συγκεντρωθούν μετά. Οπωσδήποτε σε κάθε λεωφορείο θα έχουν τοποθετηθεί πανώ και σημαίες, που θα πρέπει να τις πάρουμε προκειμένου να δημιουργήσουμε μια καταπληκτική θάλασσα από πανώ, λάβαρα και σημαίες.

Εκεί θα πρέπει να φωνάξουμε τα διάφορα συνθήματα, αλλά δεδομένου ότι ενδέχεται να υπάρχουν και άτομα που δεν θα τους αρέσουν τα συνθήματά μας,

Συνέχεια στην σελ 18

K&R CARROSSERIE – PEINTURE
Υπό Νέα Διεύθυνση ΚΩΝΣΤΑΝΤΙΝΟΣ ΚΑΛΟΓΙΑΝΝΗΣ
•Ποιότητα σε Βαφές και Body Work
•Λογικές Τιμές
Ειδικευόμαστε στα Ευρωπαϊκά Αυτοκίνητα
344 78th Ave. (γωνία Labelle) Laval – H7V 3A3
Τηλ.: (450) 688-2433

B. SERKOS
BIJOUTERIE
1530 CURÉ-LABELLE, SUITE 203
CHOMEDEY-LAVAL, QC H7V 2W2
TÉL.: 450-686-0026 / 686-6884 - FAX: 450-686-6708

ΝΑΥΤΙΛΙΑΚΗ ΕΤΑΙΡΙΑ ΔΙΕΘΝΩΝ ΜΕΤΑΦΟΡΩΝ
ΠΕΙΡΑ ΠΑΝΩ ΑΠΟ 20 ΧΡΟΝΙΑ
H.O.T
HERMES TRAFIC D'OUTREMER
•Κάθε εβδομάδα αναχωρήσεις σε όλη την Ελλάδα και σε όλα τα τελωνεία της
•Για τα αυτοκίνητά σας
•Για τα εμπορεύματά σας
•Για τις οικοσκευές σας
6692 PARK AVENUE (μέσα στην PARK PLAZA)
Τηλ.: (514) 270-1961 · Fax: (514)274-2600

LES IMMEUBLES KRONOS inc.

www.kronosrealties.com
www.lesimmeubleskronos.com

4651 boul. SAMSON
450-973-1616

COURTIER IMMOBILIER AGRÉÉ

ΖΗΤΟΥΝΤΑΙ ΑΚΙΝΗΤΑ

Μονοκατοικίες, διπλοκατοικίες, τριπλοκατοικίες, κτίρια μικρά και μεγάλα.

ΔΙΑΘΕΤΟΥΜΕ: πολλούς αγοραστές για το ακίνητό σας

ΔΩΡΕΑΝ και ΕΙΛΙΚΡΙΝΗ εκτίμηση του ακινήτου σας
ΑΡΤΙΑ ΕΝΗΜΕΡΩΣΗ-ΠΕΙΡΑ-ΣΙΓΟΥΡΙΑ
ΤΗΛΕΦΩΝΕΙΣΤΕ ΜΑΣ

REPOSESSION

1)FABREVILLE: Κατάσχεση Τράπεζας, $195,000, μοναχικό Cottage 1990, 4+1 υπνοδωμάτια, πισίνα εντός εδάφους, τελειωμένο υπόγειο με 2η κουζίνα. Πιθανότητα για ενοικίαση σαν Bachelor. **Christos Strifas**

2)CHOMEDEY: Ωραιότατο Μοναχικό Cottage, 5+1 υπνοδωμάτια, τελειωμένο υπόγειο, πισίνα εντός εδάφους, τζάκι. **Theo + Andreas Kalogeropoulos**

3)CHOMEDEY: Split-Level με επέκταση (extension). Ανακαινισμένο μέσα και έξω. Πελώριο καθιστικό, central air/heat pump. Σε άριστη τοποθεσία του Chomedey**. Christos Strifas / Peter Strifas**

4)CHOMEDEY: Μονοκατοικία σε διπλό οικόπεδο, πάρκινγκ για 4 αυτοκίνητα, 2+1 υπνοδωμάτια**. Peter Kaperonis**

5)CHOMEDEY: Super Deluxe, μεγάλο μοναχικό Cottage 4+1 υπνοδωμάτια, 2 κουζίνες, solarium από την κουζίνα, ξεχωριστή τραπεζαρία. Πισίνα εντός εδάφους. Μέσα σε crescent, άριστη τοποθεσία. **Peter Strifas / Christos Strifas**

6)CHOMEDEY: Ηλιόλουστη Μονοκατοικία, απέναντι από πάρκο, τελειωμένο υπόγειο, 3 υπνοδωμάτια, καινούριο σύστημα θερμάνσεως, pave-uni. **Christos Strifas**

7)STE-DOROTHEE: Μεγάλο Cottage (1990) Custom built, σε άριστη τοποθεσία, ιδανικό για μεγάλη οικογένεια**. Nick Mavros**

8)CHOMEDEY: Ωραιότατο Cottage, ανοιχτή σαλοτ/ρία και κουζίνα, ξύλινα πατώματα, τελειωμένο υπόγειο, heat pump, πισίνα, pave-uni. **Christos Strifas**

9)CHOMEDEY: Ωραιότατο Condo, κοντά σε πολλές ευκολίες, 2 υπνοδωμάτια (open concept) κτισμένο το 2002. τζάκι στο σαλόνι, τιμή $159,000. **Theo + Andreas Kalogeropoulos**

10) CHOMEDEY: Μονοκατοικία με τελειωμένο υπόγειο και τζάκι, 3 υπνοδωμάτια, central air, heat pump, ζητούν $274,000. **Mona Steinberg**

11) CHOMEDEY: Κτισμένο το 2002, μοναχικό **Cottage** με τελειωμένο υπόγειο, 3+1 υπνοδωμάτια και τραπεζαρία. Σε καινούρια περιοχή του Λαβάλ. **Christos Strifas**

12) CHOMEDEY: Πλήρως ανακαινισμένη μονοκατοικία με bachelor 3 ½. Ωραιότατο, καινούρια σκεπή, κουζίνα και μπάνιο. Πάρκινγκ για 5 αυτοκίνητα και ένα γκαράζ. **Peter & Christos Strifas**

13)VAUDREUIL: Καινούριο (2006) Condo με 2 υπνοδωμάτια, ωραίο dicor, open concept, κοντά σε πολλές ευκολίες. **Nick Fudas**

14)STE-DOROTHEE: Μοναχικό Cottage με τελειωμένο υπόγειο, 3+1 υπνοδωμάτια, τζάκι, πισίνα, διπλό γκαράζ, τραπεζαρία, ξύλινα πατώματα. **Peter Kaperonis**

15)CHOMEDEY: BUNGALOW, 3+1 υπνοδωμάτια, τελειωμένο υπόγειο, κοντά σε πολλές ευκολίες. Τιμή $249,000. **Anthy Milonopoulos / Ara Gerykian**

16) CHOMEDEY: Split-Level ανακαινισμένο, 3+2 υπνοδωμάτια, 2 μπάνια, τελειωμένο υπόγειο, τζάκι, τραπεζαρία, heat pump, central air, Ωραιότατο! **Demetrios Koutsogiannis**

17) CHOMEDEY: Μοναχικό Bungalow, ανακαινισμένη κουζίνα, πελώριο τελειωμένο υπόγειο με υπνοδωμάτιο και μπάνιο. Ανοιχτή σαλοτ/ρία με τζάκι στο σαλόνι, central air. **Christos Strifas**

18) CHOMEDEY: Ωραιότατο **Cottage**, ανακαινισμένο με γούστο και ποιότητα, πισίνα εντός εδάφους, 3+2 υπνοδωμάτια, 4 μπάνια, heat pump, τελειωμένο υπόγειο. **Afsaneh Ansari 514-236-1121**

19) CHOMEDEY: Κοντά στο Ile Paton – Cottage με τελειωμένο υπόγειο, 3+1 υπνοδωμάτια, τραπεζαρία και γκαράζ. Ζητούν $195,000. **Christos Strifas**

20) STE DOROTHEE: Μοναχικό Cottage, 3 υπνοδωμάτια, τελειωμένο υπόγειο, τραπεζαρία, ξύλινα πατώματα, parquetry, air condition, pave-uni, διπλό driveway, κοντά σε όλα. **George Mouzakiotis**

21) CHOMEDEY: Ile Paton Area, ανακαινισμένο Condo στον 4ο όροφο, 2 υπνοδωμάτια, 2 πλήρη μπάνια, εσωτερικό γκαράζ. $189,000. **Angie Strifas**

22)CHOMEDEY: 2-Plex, κοντά σε όλες τις ευκολίες, όλο ενοικιασμένο, ηλεκτρική θέρμανση, διπλό γκαράζ, τελειωμένο υπόγειο. **Peter Kaperonis**

23)CHOMEDEY: Ωραιότατο και ευρύχωρο διαμέρισμα, γωνιακό με mezzanine, 2 υπνοδωμάτια, 2 μπάνια, γκαράζ. **Nick Mavros**

24)V.S.L. Μοναχικό 2-Plex, ανακαινισμένο, γωνιακό οικόπεδο, τελειωμένο υπόγειο, τζάκι, τραπεζαρία**. Andreas + Theo Kalogeropoulos**

25)CHOMEDEY: 4-Plex, ωραιότατο 1X7 ½ - 2X4 ½ - 1X3 ½, ηλεκτρική θέρμανση κοντά στην καινούρια περιοχή και Τίμιο Σταυρό, πολλά έξτρα. **Παναγιώτης και Χρήστος Στρίφας**

26) CHOMEDEY: Μεγάλο 2-Plex με bachelor, ηλεκτρική θέρμανση, αλουμ παράθυρα, καινούρια μπαλκόνια. Σε ήσυχη γειτονιά. **Peter Strifas**

27) D.D.O. CAFE & DESSERT (FAST-FOOD) κατάλληλο για δύο συνεταίρους, μηνιαίες εισπράξεις, $75.000 projected. Μεγάλη προοπτική, λογική τιμή.

OTTAWA: Restaurant SOUVLAKI, 208 καθισμάτων, δίχως Ντελίβερι, κατάλληλο για δύο συνεταίρους, λίγες ώρες, ο ίδιος ιδιοκτήτης για 12 χρόνια, ετήσιες εισπράξεις $1.285.000. **Nick Mavros**

28) V.S.L – COTTAGE, κτισμένο το 2002. στην περιοχή Bois Franc. Ανοιχτή Σαλοτραπεζαρία. Mezzanine με τζάκι, 2 υπνοδωμάτια, διπλό γκαράζ. **Peter Kaperonis**

29) CHOMEDEY: Καινούρια κατασκευή, μοντέρνα, ωραιότατα διαμερίσματα 3 ½ και 4 ½ από $166,900 και πάνω. **Nicholas Fudas & Afsaneh Ansari**

30) CHOMEDEY: Ωραιότατο και καλοδιατηρημένο 2-Plex συν bachelor και τελειωμένο υπόγειο, central air, OAK κουζίνα, καινούρια παράθυρα, διπλό γκαράζ. **Peter Strifas**

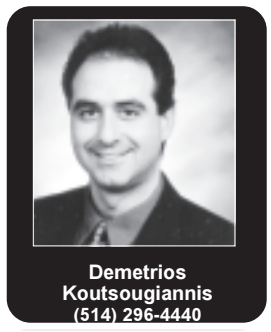

Ελληνικό Εργοστάσιο
LES MODES Bates FASHIONS MONTREAL CANADA
Γυναικείων Ενδυμάτων
ΑΝΟΙΚΤΟ ΣΤΟ ΚΟΙΝΟ:
Δευτέρα με Παρασκευή 9:00 π.μ - 5:00 μ.μ.
Σάββατο 8:00 π.μ. - 12:00 μ.μ.
Ιδιοκτήτες: Μιχάλης & Ντιάνα Τσακαλογιάννη
5455 DE GASPE # 1207 514.278-1594

ΑΘΑΝΑΣΙΟΣ ΠΕΝΤΕΦΟΥΝΤΑΣ
ΔΙΚΗΓΟΡΟΣ
Criminal Law
Ειδικός σε ποινικές υποθέσεις
ΤΗΛ: 514878-9112 • Cell: 514952-8852

ΔΙΚΗΓΟΡΙΚΟ ΓΡΑΦΕΙΟ
ΧΑΤΖΗΣ & ΧΑΤΖΗΣ
ΚΑΛΛΙΟΠΗ, ΔΗΜΗΤΡΗΣ
1117, RUE SAINT- CATHERINE OUEST SUITE 707
MONTREAL, QUEBEC H3B–1H9
TELS.: 514.849-3526 • 514. 849-2117
FAX: 514-849-1595
E-MAIL: hadjis@qc.aibn.com

Οδοντιατρική Κλινική
για όλη την οικογένεια
Σε όλους μας χαρίζει το χαμόγελο
Μην το αναβάλλετε περισσότερο

Για εφαρμοστές και άνετες οδοντοστοιχίες, απευθυνθείτε στον πολύ γνωστό ειδικό οδοντολόγο
V. TZAVELAKOS, D.D.
ΟΔΟΝΤΟΛΟΓΟΣ
Dr. A. Kano, D.M.D., B.Sc.
Χειρούργος Οδοντίατρος
ΚΟΡΩΝΕΣ - ΟΔΟΝΤΟΣΤΟΙΧΙΕΣ - ΓΕΦΥΡΕΣ
9825 boul. L'Acadie, γωνία Sauve Suite 105, Montreal
Tel.: 514-745-4442 dentaide VISA

ΠΑΛΙΕΣ, ΗΡΩΙΚΕΣ ΚΑΙ ΔΟΞΑΣΜΕΝΕΣ ΜΕΡΕΣ

Ένα ποίημα του Νίκου Τ. Παγώνη

Αφιερωμένο στο έπος του 40 και Την εθνική αντίσταση.

Έλα, κόπιασε κοντά μου εδώ γυίοκα μου,
Στο τζάκι να καθίσεις,
Ιστορίες θε να σου πω,
Να θυμηθούμε τα παλιά, τα χιλιοδοξασμένα.
Ήταν Οκτώμβρης μια φορά,
Χρόνια, πάνε πολλά από τότε,
Που κτύπησε την πόρτα ο οχτρός,
Και ζήτησε, τη χώρα μας να πάρει.
Φαντάστηκε, που λες, περίπατο θα κάνει,
Τ' άγια χώματα,
Παππούδες που διαφέντεψαν με πόνο και με αίμα,
Θα τους τα παραδίδαμε με την ουρά στα σκέλια.
Στρατό πολύ κουβάλησε,
Μιλιούνια δυνατούς,
Μ' αερόπλανα και με κανόνια πλέρια,
Και πίστεψε πως τα φουσάτα του,
Μια δρασκελιά θα κάνουν,
Και στην Αθήνα μια και δυο θα παν να λημεριάσουν.
«Όχι!!» Βροντοφώναξε λαός και κυβερνήτες,
Τη σημαία σηκώσανε ψηλά και τις καμπάνες κρούσαν,
Πόλεμος! φωνάζανε σθεναρά και την στολή
Με τόση χαρά φορούσαν.
Λουστήκανε ευθύς και τα καλά τους βάλαν,
Ζωστήκανε τ' άρματα, στη μάχη να ριχτούνε,
Στον κίνδυνο, το φασιστικό, ν' αντισταθούνε,
Και τη γενιά να σώσουνε, απ' την αυθαιρεσία.
Με λίγους στα βουνά, απέναντι σε πλήθος,
Προτάξανε τα στήθια τους και τη ζωή τους παίζουν,
Τίποτα δεν τους νοιάζει πια, το χάρο κοροϊδεύουν,
Σα να χορεύουν, να γλεντούν και να χασκογελάνε,
Στήνουν ανάστημα αψηλό, «κανείς δε θα περάσει!»
Χιόνια γύρω τους πολλά, το κρύο περονιάζει
Χειμώνας βαρύς επλάκωσε και τους εβασανίζει,
Λίγα τα βόλια έχουνε και το ψωμί…
Λιγότερο ακόμα,
Γυναίκες τα φορτώνονται, εφόδια κουβαλάνε,
Τα φανταράκια μας βοηθούν, το θαύμα τους να κάνουν.
Αέρα!! φωνάζουν στα σκυλιά,
Που πίσω δεν θε να κάνουν,
Γυροβολιά τους φέρνουνε, τους παίρνουνε κατόπιν.
Κοκορόφτερους, Αλπινιστές και Μελανοχιτώνες,
Τους «δοξασμένους» ισχυρούς τους βάζουνε από κάτω ,
Μεγάλη νίκη στέφονται, τα πόδια τους πετάνε.
Της Αλβανίας τα βουνά, τσολιάδες δρασκελίζουν,
Το κρύο αψηφούν, τη ψείρα υπομένουν,
Το σθένος τους αδυνατούν,
Κρυοπαγήματα και κακουχίες να κάμψουν,
Φαλάγγι παίρνουν τον οχτρό,
Η νίκη, η φτερωτή, δικιά τους τώρα είναι,
Χωριά και πόλεις τους καρτερούν,
Να τους δαφνοσκεπάσουν.
Μα… σύννεφα μπλαβιά, τη μέρα σκοτεινιάζουν,
Τη νίκη δεν εχόρτασαν, νέος οχτρός τους βρήκε,
Ακόμα πιο τρανός και πιο δυναμωμένος.
Συνηθισμένα τα βουνά, ο φόβος δεν τα σκιάζει,
Οχτρός είναι κι αυτός, το δρόμο του θα πάρει.
Βουλές των στρατιωτών και των αντρειωμένων,
Μια νίκη ακόμα πιο λαμπρή, ξέρουν πως να κερδίσουν,
Τα στήθια τους νάναι καλά, τέτοια καρδιά που κρύβουν.
Μα πίσω κάντε τώρα πια, οι μεγαλόσχημοι προστάζουν,
Ένα τέτοιο οχτρό, εμείς δεν πολεμάμε,
Κιοτήδες ήταν αυτοί, γυιόκα μου και για τα πίσω κάνουν.
Προδοσία!!
Οι ματωμένοι νικητές, με κλάματα κραυγάζουν,
Καρδιά και μάτια κλαίγανε, η θλίψη τα σκεπάζει.
Παρατημένοι στα βουνά,
Χωρίς αρχηγούς και μόνοι,
Εγκαταλελειμμένοι, κάνουν ασπίδα την καρδιά, την πολυβασανισμένη,
Αυτοί είναι οι νικητές,
Οι απ' τους ισχυρούς της γης, οι πολυσυζητημένοι.
Στα μύχια της καρδούλας τους γνωρίζουν την αλήθεια,
Πως στρατηλάτες δυνατοί και πολυδοξασμένοι
Είναι οι ήρωες αυτοί.
Στο διάβα τους διαλύσανε στρατιές και λεγεώνες,
Που παίρνουν τώρα της ντροπής, το δρόμο της φευγάλας,
Αυτοί οι μυθικοί, οι δαφνοστεφανομένοι,
Μαζεύουν τα κουρέλια τους, στο σπίτι τους να φτάσουν.
Η μοίρα πως το γύρισε και πήραμε το κάτω,
Οι νικητές, οι αήττητοι, οι μπαρουτοκαπνισμένοι,
Να σκύβουν το κεφάλι τους, σε κείνους που νικήσαν,
Σμπαράλια κάνει την καρδιά, η σκέψη του και μόνο.
Μα τώρα πήραν τα βουνά, να σώσουν την τιμή τους,
Αντίσταση κάνουν στον οχτρό, τον πόνο ν' απαλύνουν.
Λευτεριά ενστερνίζονται και παίρνουν το ντουφέκι,
«Εγώ λεύτερος γεννήθηκα, λεύτερος θε ν' αποθάνω,
Τον κάνω ζάφτι τον οχτρό και δεν τον εφοβάμαι».
Μπλερέζες φόρεσε η γη και πίκρα την καλύπτει,
Πεθαίνουν οι άνθρωποι παντού κι ο οχτρός κρυφογελάει,
Χορτάτοι αυτοί και χαρωποί το χάρο συντροφεύουν,
Δουλειά του αναλαμβάνουνε, μαζί με τους δικούς τους.
Άντε να ρθει με το καλό η λευτεριά, για να λογαριασθούμε,
Μαυραγορίτες, δοσίλογοι και ταγματασφαλίτες,
Πήρανε σβάρνα τον λαό και δεν τον σεβαστήκαν.
Περίμενες, λοιπόν, να τους καταδικάσει,
Η κοινωνία που πλήγωσαν κι εκμεταλλευτήκαν.
Τους είδες, όμως, πάλι δυστυχώς μπροστάρηδες να είναι,
Κι οι άλλοι, τα παλικάρια, που τον οχτρό τον βάλανε να τρέχει,
Αλήτες ονομάστηκαν και κυνηγηθήκαν !!
Μα να που πάλι με καιρό η νίκη ξαναήλθε,
Τους διώξαμε τους άτιμους, τους αιματοβαμμένους,
Ειρήνη λαχταρίσαμε και βγήκαμε στους δρόμους.
Σημαίες γαλανόλευκες και θούρια αντάμα,
Καινούργιες μέρες έρχονται, μ' ελπίδα και με σκέψη,
Ποτέ ξανά μη χρειαστεί, το αίμα μας να βάψει,
Τη γη π' αγαπήσαμε κι ανάστησε το βιό μας.
Δικαιοσύνη, λευτεριά, αγάπη και συμπόνια,
Το δίδαγμα είναι τρανό και ακριβοπληρωμένο,
Παντιέρα πια το κάνανε και φυλακτό και δόγμα,
Τ' εκατομμύρια οι νεκροί κι οι αδικοχαμένοι,
Θυσία που γινήκανε και χάθηκαν για πάντα,
Ζητάνε τώρα πια, ποτέ να μη ξεχνάμε,
Πως πόλεμος, φωτιά και σίδερο αναμμένο,
Τίποτα δεν ευλογά και στάχτη όλα τα κάνει,
Μανούλες μαυροφορά κι ορφανά απλώνει.
Τέρμα στις μπόμπες και τη δυστυχιά,
Που ο πόλεμος οργώνει.
Αυτά γυιόκα μου είναι τα παλιά, τα χιλιοδοξασμένα,
Που σήμερα γιορτάζουμε, ποτέ να μη ξεχνάμε,
Γιατί είναι η φυλή μας πιο τρανή με τ' αίμα των ηρώων,
Που τη ζωή τους αψήφησανε και τον σταυρό τους κάναν,
Στη μάχη να ριχτούν, να μας υπερασπίσουν,
Και την πατρίδα μας, οχτροί ποτέ να μην πατήσουν.

ΕΦΘΑΣΕ ΤΟ

MEGA COSMOS

ΓΙΑ ΤΟΥΣ ΝΕΟΥΣ ΠΕΛΑΤΕΣ

Μέχρι 4 receivers

OT1N

ERT sat

Up to 4 receivers

Δωρεάν εγκατάσταση • Free installation

Πίστωση αξίας $150 επί του λογαριασμού σας

Receive $150 worth of credits on your bill

Δεν χρειάζεται να πληρώνετε εκατοντάδες δολλάρια αγοράζοντας τον εξοπλισμό, όταν μπορείτε να το νοικιάσετε πληρώνοντας από

3$/το μήνα

Up to 4 receivers installed with no up front cost, no need to pay hundreds of dollars to buy the equipment, when you can rent it starting at only

Unique Mobile

8579 saint laurent
514-388-8899
uniquemobile.ca

Η αποχή των Φιλελευθέρων από τη ψηφοφορία Αποτρέπει πρόωρες ομοσπονδιακές εκλογές

Του Γεωργίου Καρύδη

Με ψήφους 126 υπέρ, 79 κατά και την αποχή των Φιλελευθέρων ψηφίστηκαν οι προγραμματικές δηλώσεις της κυβερνήσεως του κ. Χάρπερ. Ετσι αποτράπηκε η ανατροπή της κυβερνήσεως και η προκήρυξη των πρόωρων εκλογών που υποχρεωτικά θα επακολουθούσαν.

Η αποχή των Φιλελευθέρων έδωσε στην κυβέρνηση μειοψηφίας των Συντηρητικών την ευχέρεια να συνεχίσει το έργο της.

Είναι η πρώτη φορά, ή τουλάχιστον εγώ για πρώτη φορά στην πολιτική μου καριέρα είδα τους βουλευτές της Αντιπολίτευσης να παραμένουν καθήμενοι και να μην λένε ούτε μια λέξη, σχολίαζε την στάση των Φιλελευθέρων στέλεχος της Συντηρητικής Κυβερνήσεως.

Τόσο οι βουλευτές του NDP, όσο και οι βουλευτές του B.Q. καταψήφισαν τις προγραμματικές δηλώσεις, αλλά η αριθμητική τους δύναμη δεν ήταν ικανή να ανατρέψει την κυβέρνηση και να οδηγηθούμε σε πρόωρες εκλογές που φαίνεται ότι κανένα άλλο, πλην ίσως του Συντηρητικού κόμματος, δεν θα ήθελε να γίνουν.

Ο αρχηγός της Αξιωματικής Αντιπολιτεύσεως κ. Stephane Dion, παρ' ότι άσκησε αυστηρή επί των προγραμματικών δηλώσεων κριτική , προτίμησε να μην καταψηφίσει την κυβέρνηση αφού, όπως, είπε οι καναδοί δεν θέλουν μια νέα εκλογική αναμέτρηση.

Τα σημείο που συγκέντρωσε την πιο έντονη κριτική των κομμάτων της αντιπολίτευσης ήταν η αναφορά στην διακήρυξη του Κιότο και η ομολογία της Κυβερνήσεως ότι ο Καναδάς δεν θα μπορέσει να πετύχει τους προκαθορισμένους στόχους μείωσης των ρύπων που μολύνουν την ατμόσφαιρα. Ενα άλλο επίμαχο σημείο αντιπαράθεσης, ήταν η αναφορά στην παραμονή του καναδικού εκστρατευτικού σώματος στο Αφγανιστάν, και η κατά δύο χρόνια πέρα του Φεβρουαρίου ρου 2009 παραμονή του εκεί.

Ως τόσο ο κ. Χάρπερ ανέφερε ότι η αποστολή στο Αφγανιστάν, θα λήξει τον Φεβρουάριο του 2009, εκτός και η Βουλή των Αντιπροσώπων, ψηφίσει υπέρ της επέκτασης της παραμονής του κατά δύο επί πλέον χρόνια.

Στις προγραμματικές δηλώσεις πάντως δεν αναφέρθηκαν λεπτομέρειες για την αποστολή του εκστρατευτικού σώματος πέρα του Φεβρουαρίου του 2009.

Ο κ. Ντιόν καθώς και πολλοί άλλοι από τους συμβούλους του, είχαν εκφράσει την πρόθεση να καταψηφίσουν την κυβέρνηση λόγω της μη επίτευξης των στόχων της συμφωνίας του Κιότο και των όσων αυτό για την μόλυνση του περιβάλλοντος συνεπάγεται. Ως τόσο επικράτησαν οι απόψεις άλλων στελεχών του κόμματος και έτσι αποτράπηκε η διεξαγωγή πρόωρων εκλογών.

Κατά την ώρα της ψηφοφορίας μάταια ο αρχηγός του NDP κ. Jack Layton προσπαθούσε με χειρονομίες να επηρεάσει τους Φιλελεύθερους βουλευτές προκειμένου να καταψηφίσουν την κυβέρνηση, όπως έκαναν και οι βουλευτές του κόμματός του.

Ο κ. Layton αργότερα απεκάλεσε λανθασμένη την στάση του κ. Dion και προέβλεψε ότι λόγω αυτής του της τακτικής, θα δυσαρεστήσει τους οπαδούς του κόμματός του που περιμένουν από τους αρχηγούς τους να ορθώνουν το ανάστημά τους όταν τίθεται θέμα αρχών.

Τίποτα δεν κάνει το Λαό πιο κυνικό απέναντι των πολιτικών, από το να βλέπουν τα κόμματα να μην κάνουν αυτό που λένε, και να μην ορθώνουν το ανάστημά τους απέναντί των αρχών που πιστεύουν.

Σύμφωνα με τον Λόγο του Θρόνου που διαβάζει η Γενική Κυβερνήτης (Gov. Gen. Michaelle Jean), και αναφέρονται στις κυβερνητικές προγραμματικές δηλώσεις προγραμματίζεται η) κατά 1% μείωση του GST (φόρος προστιθεμένης αξίας) και ένα πολυετές πρόγραμμά μέσω του οποίου θα μειώνεται τόσο η προσωπική φορολογία, όσο και η φορολογία των επιχειρήσεων.

Η ψηφοφορία επί των προγραμματικών δηλώσεων ήταν και θέμα παροχής ψήφου εμπιστοσύνης προς την κυβέρνηση. Ως εκ τούτου αν δεν έπαιρνε ψήφο εμπιστοσύνης θα προκηρύσσονταν νέες εκλογές. Η αποχή του κόμματος των Φιλελευθέρων επιμήκυνε τον χρόνο παραμονής της κυβερνήσεως των Συντηρητικών στην εξουσία.

Αιτιολογώντας την στάση του κόμματός του ο κοινοβουλευτικός εκπρόσωπος των Φιλελευθέρων κ. Ralph Goodale ανέφερε ότι η Αντιπολίτευση θα πρέπει να επικεντρώσει το ενδιαφέρον της στην πραγματοποίηση των υποσχέσεών της. Αλλωστε όπως είπε ποτέ δεν ανατράπηκε μία κυβέρνηση εξ αιτίας των προγραμματικών της δηλώσεων.

Ο Λόγος του Θρόνου αναφέρεται γενικά σε κυβερνητικούς στόχους. Αυτό που χρειάζεται είναι η απρόσκοπτη συνέχεια των εργασιών της Βουλής. Θα εξετάζουμε κάθε ένα από τα νομοσχέδια που έρχονται προς έγκριση και θα καθορίζουμε την στάση μας. Αν δεν είναι αποδεκτά τα προγράμματα θα τα καταψηφίζουμε, κατέληξε.

DEMOS ROOFING
•10 χρόνια εγγύηση
•Shingles
•Δωρεάν εκτίμηση
•Flat Roof
•License R.B.Q.
8300 9639 33
Fully insured
Πίσσες σε επίπεδες σκεπές,
Εδικοί σε οροφές από χαλίκι,
εργασία ποιότητος και εγγυημένη
Με κάθε κοντράκι βαφές σε μέταλλα
ΔΩΡΕΑΝ
Πληρ 514-578-4170

TRI STAR PAINTING
Αναλαμβάνουμε
Ελαιοχρωματισμούς,
Plaster, Ταπετσαρίες,
Crown Molding
Σε σπίτια, γραφεία,
επιχειρήσεις
Λογικές τιμές,
Δωρεάν εκτίμηση,
υπεύθυνη εξυπηρέτηση
Πείρα 35 ετών
Cell: 514.945.4259
Πληρ από τον Jimmy στο: 450.687-9042

ΜΕΤΑΚΟΜΙΖΕΤΕ ΣΤΗΝ ΕΛΛΑΔΑ ;
TRAFFIC INTERNATIONAL
(MTL) INC.
Η Εταιρεία TRAFFIC INTERNATIONAL έκλεισε 36 χρόνια στις μεταφορές:
•Των επίπλων σας
•Των προσωπικών σας αντικειμένων
•Των εμπορευμάτων σας
•Των αυτοκινήτων σας
•Από το σπίτι σας του Μοντρεάλ ή της Οττάβας στο σπίτι σας στην Ελλάδα
Εμπιστευθείτε τη μεταφορά των ΛΑΔΙΩΝ σας από την Ελλάδα με ασφάλεια, μέχρι την αποθήκη μας
Ειλικρινής και τίμια εξυπηρέτηση
Δωρεάν εκτίμηση
Κοντά σας επί 36 χρόνια
Τηλ: 514.858.6969 Fax: 514.858.6963
Ζητήστε τον: Δημήτρη Ντονά
955 boul. St-Jean, suite 402, POINTE-CLAIRE, Que., Canada H9R 5K3

ΟΔΟΝΤΙΑΤΡΙΚΗ ΚΛΙΝΙΚΗ
ΣΑΒΒΑΣ ΤΣΟΛΑΚΙΔΗΣ D.D.
DENTURO-ΟΔΟΝΤΟΛΟΓΟΣ
Εκτελούνται όλες οι εργασίες
ΟΡΘΟΔΟΝΤΙΚΕΣ ΑΝΑΤΟΜΙΚΕΣ
ΑΘΡΑΥΣΤΕΣ ΟΔΟΝΤΟΣΤΟΙΧΙΕΣ
50 χρόνια πείρα
Με ραντεβού καθημερινώς • 7 ημέρες την εβδομάδα
Tel: 514 277-1345

EXTERMINATION
FALCON
PEST CONTROL
Καταστήματα - Επιχειρήσεις - Σπίτια
*Γραπτή εγγύηση
*Διαθέτουμε αυτοκίνητα χωρίς διακριτικά
*Δωρεάν εκτίμηση
Πωλούμε προϊόντα μεγάλης αποτελεσματικότητας
Ραντίζουμε και εξωτερικά, για βλαβερά έντομα κήπου, όπως αράχνες και άλλα ζωύφια
Άδεια του Υπουργείου Περιβάλλοντος και του Δήμου του Μόντρεαλ
Εξυπηρετούμε το Μόντρεαλ και όλες τις γύρω περιοχές
(514) 376-6585
5952 Jean Talon East

ROYAL LEPAGE
ANNE SHEARS
COURTIER IMMOBILIER AGRÉÉ
Franchisé indépendant et autonome

LAVAL
4427 Samson boul.
Chomedey, Laval
Quebec H7W 2G8
Tel.: 450. 687.4430
Fax: 450. 687.4904

D.D.O
3049-D Deacon
Dollard Des Ormeaux
Quebec H9B 2M5
Tel.: 514.683.4430
Fax: 514.683.4086

www.anneshears.com

- ΔΩΡΕΑΝ ΕΚΤΙΜΗΣΗ ΤΟΥ ΑΚΙΝΗΤΟΥ ΣΑΣ
- ΑΝΑΛΑΜΒΑΝΟΥΜΕ ΑΓΟΡΑΠΩΛΗΣΙΑ ΚΑΙ ΕΝΟΙΚΙΑΣΕΙΣ ΓΙΑ ΟΠΟΙΟΔΗΠΟΤΕ ΑΚΙΝΗΤΟ
- ΕΙΛΙΚΡΙΝΙΑ, ΠΕΙΡΑ ΕΧΕΜΗΘΕΙΑ ΤΗΛΕΦΩΝΕΙΣΤΕ ΜΑΣ ΣΗΜΕΡΑ!

Η ΑΝΑΝΕΩΜΕΝΗ ΚΑΙ ΔΥΝΑΜΙΚΗ ΟΜΑΔΑ ΜΑΣ ΕΙΝΑΙ ΣΤΗ ΔΙΑΘΕΣΗ ΣΑΣ, ΓΙΑ ΠΑΝΤΟΣ ΕΙΔΟΥΣ ΕΞΥΠΗΡΕΤΗΣΗ!

*Γρήγορη Χορήγηση Δανείων. Σε περίπτωση μεταθέσεως, αναλαμβάνομε να σας εξυπηρετήσομε.
Εταιρεία και κτηματομεσίτες με επαγγελματική ασφάλεια

Γιώργος Σταθάκης
450-687-4430

1- Fabreville – 8PLEX, all 5 1/2 , fully rented, ηλεκτρική θέρμανση από τους ενοικιαστές. Εισόδημα $66,900. Σε άριστη περιοχή. Το κτίριο είναι σε άριστη κατάσταση.

Constantina (Dina) Batsakis
514-777-9682

2- CHOMEDEY: Μοναχικό **BUNGALOW**, σε υπέροχη γειτονιά, μεγάλο και ευρύχωρο, 3 υπνοδωμάτια, τελειωμένο υπόγειο, τζάκι και solarium

Χρήστος Μάνθος
514-796-1414

3- Μοναχικό **COTTAGE** με 4 κρεβ/ρες στο ίδιο πάτωμα, σαλόνια, τραπεζαρία και μικρό family room, τελειωμένο υπόγειο με μεγάλο μπάρ. Σε ήσυχο crescent. Κοντά σε ευκολίες, πολύ μεγάλο οικόπεδο – πάνω από 8000τ.π., πισίνα πάνω από το έδαφος. **Christos Manthos 514-796-1414**

Peter Tsakonas
450-969-9999

4- CHOMEDEY : Μεγάλο και καλοδιατηρημένο σπίτι με 4 κρεβ/ρες στό ίδιο επίπεδο,σαλόνι,χωριστή τραπεζαρία, πολύ ευρύχωρη κουζίνα με πολλά δρύινα ντουλάπια, 1,5 μπάνια , πιθανότητα για 5η κρεβ/ρα, ξύλινα πατώματα, μεγαλο καθιστικό με τζάκι, αρχικός ιδιοκτίτης!

Jimmy Stergiopoulos
514-862-0023

5- CONDO (Ground Level) 929τ.π., 2 υπνοδωμάτια, 2 μπάνια, κλιματισμός, ηλεκτρική θέρμανση, 1 εσωτερικό + 1 εξωτερικό πάρκινγκ, λίγα condo fees. Τηλεφωνείστε για πληροφορίες.

Dennis Loukeris
514-996-3221

6- RESTAURANT με το κτίριο, ζητούν μόνο 599,000, εισπράξεις ετήσιες του Εστιατορίου σχεδόν 1 εκατομμύριο, άνετο Πάρκινγκ
Dennis Loukeris 514-996-3221

Αγγελική Κυρτάτας
450-681-5103

7- STE-ANNE-DE-RICHELIEU: Κτίριο με μεγάλο οικόπεδο, κατάλληλο για καλλιέργειες και αγοραπωλησία και για πανδοχείο, ή γεύματα ελαπτωμένη, τιμή $199,000. Αποδοχή κληρονομιάς

ΥΠΕΡΟΧΟ

ROZA Chowet
450-688-5392

8) STE-DOROTHEE: BUNGALOW από τούβλο και πέτρα Deluxe, τραπεζαρία, κουζίνα Melamine, ξύλινα πατώματα, τελειωμένο υπόγειο, τζάκι, κεντρικός κλιματισμός, πάνω από 11,000τ.π.. πρέπει να το δείτε.

$209,000

Κατερίνα Βλάχου-Ντεσσέν
514-993-5562

CHOMEDEY, Μοναχικό **COTTAGE** με γκαρσονιέρα, 3+1 υπνοδωμάτια, παρκέ πατώματα, αλλαγμένα παράθυρα, θέρμανση, πεντακάθαρο, ιδανικό για πρώτη κατοικία.
Κατερίνα Βλάχου Ντεσσέν 450-687-4430

Stavroula Kottaridis
514.993-5010

10) CHOMEDEY: Μοναχικό Bungalow σε οικογενειακή περιοχή, κοντά σε όλες τις ευκολίες, solarium 4 εποχών, μεγάλο κουζίνα από ΟΑΚ, φωτεινό και αεράτο, ιδανικό για μεγάλη οικογένεια, τελειωμένο υπόγειο με γραφείο και τζάκι.

Christos Mantzioros
(514)831-6041

11) Μεγάλο Split-Level 3 υπνοδωμάτια, πολύ καλά διακοσμημένο, μοντέρνα κουζίνα, μπάνιο, τζάκι, pave-uni, κοντά στο Μετρό. Προσφορές $349,000

ΚΑΤΑΣΧΕΣΗ ΤΡΑΠΕΖΗΣ

Rhoda Cherry
514-944-4009

12) BLAINVILLE – "Κατάσχεση Τραπέζης", Cottage μειωμένη τιμή, 3 + 1 κρεβ/ρες, open concept, τελειωμένο playroom, κτισμένο το 1998, άριστη τοποθεσία, κάνετε προσφορά.

ROYAL LEPAGE
ANNE SHEARS
COURTIER IMMOBILIER AGRÉÉ
Franchisé indépendant et autonome

Chrisoula (Soula) Tellides
450-688-0999

13- CHOMEDEY: Υπέροχο **SD COTTAGE**, Open Concept, σαλόνι, τραπεζαρία, ευρύχωρη κουζίνα με dinette, playroom με τζάκι, υπέροχο. Πρέπει να το δείτε!!!

ROYAL LEPAGE
ANNE SHEARS
COURTIER IMMOBILIER AGRÉÉ
Franchisé indépendant et autonome

RE/MAX

REMAX 2000 INC.

Courtier immobilier agreé

1620 De L'Avenir,
(γωνία St-Martin West) Laval

450 682.0101

ΜΑΡΙΑ ΠΑΠΑΔΗΜΗΤΡΙΟΥ agent immobilier affilié
ΚΑΤΕΡΙΝΑ ΠΑΠΑΧΡΗΣΤΟΥ agent immobilier affilié
ΧΡΗΣΤΟΣ ΠΑΠΑΧΡΗΣΤΟΥ agent immobilier affilié

www.kathrynpapachristou.com

Serving your real estate needs since 1984

NEW LISTING

WATERFRONT

1) CHOMEDEY, μπροστά στο ποτάμι, τοποθεσία των ονείρων σας, πισίνα εντός εδάφους, με όλες τις ανέσεις ενός πολυτελούς σπιτιού. 14983 τ.π. **$869 000**

NEW LISTING

WATERFRONT

2) CHOMDEY: ILE PATON, Πανέμορφο σε μια υπέροχη περιοχή μπροστά στο ποτάμι! 9000 τ.π.. Ενα υπέροχο σπίτι σας περιμένει. **$539,000**

NEW PRICE

RENOVATED

3) CHOMEDEY, Ανακαινισμένο. Ιδανικό για 1ο σπίτι. **Bungalow** από τούβλο σε ωραία περιοχή. Αλλαγμένα παράθυρα, σκεπή το 2006. ανακαινισμένο μπάνιο με Jacuzzi. Κουζίνα από ΟΑΚ, τελειωμένο υπόγειο. **$199 000**

SPACIOUS

IMPECCABLE

4) FABREVILLE:BUNGALOW πολύ καλά διατηρημένο Bungalow, κοντά σε όλες τις υπηρεσίες, ανακαινισμένη και σύγχρονη κουζίνα και παράθυρα, 2+1 κρεβ/ρες, τελειωμένο υπόγειο, κεντρικός κλιματισμός, καλλωπισμένο οικόπεδο. **$189,000**

INVESTMENT

3-PLEX

5) ST. EUSTACHE – 3Plex, σε μεγάλο οικόπεδο 10291τ.π. κοντά σε όλες τις ευκολίες, 2X5 ½, 1X3 ½. Καλοδιατηρημένο **$369,000**

SOLD

IMPECCABLE

6) CHOMEDEY: Υπέροχο Cottage, 3 υπνοδωμάτια, 2+1 τουαλέτες, ανακαινισμένο, φρεσκοβαμμένο, ξύλινα πατώματα, τελειωμένο υπόγειο, ιδανικό πρώτο σπίτι για νέο ζευγάρι, άμμεση εγκατοίκηση.

Με επιτυχία στέφθηκε η παγκόσμια πρεμιέρα της όπερας Μέγας Αλέξανδρος του Παναγιώτη Καρούσου

Ο συνθέτης Παναγιώτης Καρούσος βραβεύτηκε για την προσφορά του στο νοσοκομείο Montreal Children's Hospital με την μεγαλειώδη παρουσίαση της όπερας του Μέγας Αλέξανδρος στην Notre Dame Basilica που παρουσιάστηκε το Σάββατο 20 Οκτωβρίου. Στην φωτογραφία δέχεται το βραβείο από τον π. Στέφανο Σμιθ chairman της Ελληνικής επιτροπής για το Montreal Children's Hospital Foundation.. (Περισσότερα την ερχομένη εβδομάδα.)

Η υγεία σας μας ενδιαφέρει

Δωρεάν διανομή 7 ημέρες την εβδομάδα
Δωρεάν τεστ χοληστερίνης και ζαχάρου
από Ελληνίδα Νοσοκόμα

PHARMACIE SPIRO KOUTSOURIS

Heures d'ouverture
Lundi au vendredi 8h à 21h
Samedi 8h à 18 h
Dimanche 9h à 18 h

375, rue Jean-Talon Ouest, Montréal, Québec H3N 2Y8
(Loblaws Jean-Talon)
Tél.: 514. 272. 5565 Fax: 514. 272. 5525

General Mechanic and Complete Body Shop · Latest Diagnostic Equipment
ΓΕΝΙΚΕΣ ΜΗΧΑΝΙΚΕΣ ΕΡΓΑΣΙΕΣ και BODY WORK
Με υπερσύγχρονα μηχανήματα για Διάγνωση

NATIONAL AUTO PLUS

ΧΕΙΜΩΝΙΑΤΙΚΑ ΛΑΣΤΙΧΑ WINTER TIRES

$49.95 starting

TOYO MICHELIN GOODYEAR

Προστασία από σκουριά
Μία επικάλυψη
καθαρό και διαφανές
$49.95 with coupon/με κουπόνι
Anti-Rust
Rust proofing
1 time Application
No leak and Transparent

Προετοιμασία για
τον Χειμώνα, Έλεγχος
και Αλλαγή Λαδιών
$21.95 starting/από
Winterize, Inspection
and oil change

Castrol GTX

Ευθυγράμμιση τροχών επί τόπου
Wheel Alignment on the Spot

Jimmy Kavouris
514-526-8181
8550, rue Pascal-Gagnon
Saint-Léonard

STEFANDRI

ΕΛΛΗΝΙΚΗ ΕΤΑΙΡΙΑ ΔΙΕΘΝΩΝ ΜΕΤΑΦΟΡΩΝ

ΓΕΡΑΣΙΜΟΣ (ΤΖΕΡΗ) ΧΟΥΝΤΟΥΜΑΔΗΣ Διευθυντής Πωλήσεων

Ο Τζέρης Χουντουμάδης, 35 ΧΡΟΝΙΑ ΕΜΠΕΙΡΙΑ σας εξυπηρετεί με την εταιρία STEFANDRI FREIGHT SERVICES

ΜΕΤΑΦΟΡΕΣ, ΣΥΣΚΕΥΑΣΙΕΣ, ΑΣΦΑΛΕΙΑ
Οικοσκευές, Χαρτοκιβώτια, Αυτοκίνητα, Εμπορεύματα
ΚΑΝΑΔΑ – ΕΛΛΑΔΑ

Επίσης αναλαμβάνουμε μεταφορά Ελαιόλαδου και Ελιές
ΕΛΛΑΔΑ – ΚΑΝΑΔΑ
Δωρεάν διανομή ελαιόλαδου στο σπίτι σας στο Μόντρεαλ

ΕΒΔΟΜΑΔΙΑΙΕΣ ΑΝΑΧΩΡΗΣΕΙΣ – ΛΟΓΙΚΕΣ ΤΙΜΕΣ – ΕΙΛΙΚΡΙΝΕΙΑ
Τηλεφωνήστε για πληροφορίες και δωρεάν εκτίμηση κόστους στον Τζέρη Χουντουμάδη

Από Δευτέρα έως Σάββατο , 8 το πρωί μέχρι 8 το βράδυ
Τηλ. 514-906-8373 Φαξ: 450-689-7847
E-mail: gerry@stefandri.com
www.stefandri.com

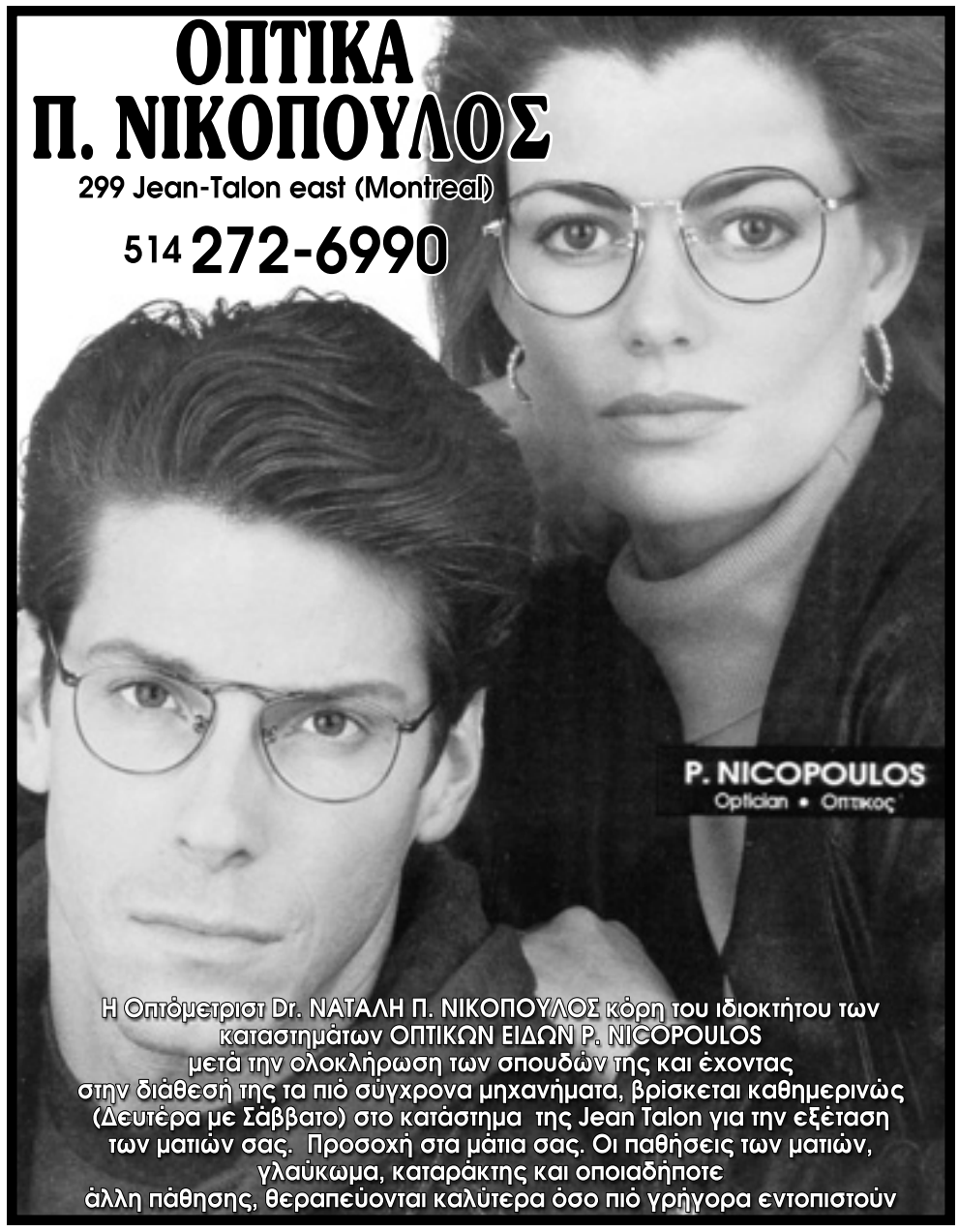

ΧΕΙΡΟΥΡΓΟΣ ΟΔΟΝΤΙΑΤΡΟΣ
Dr. ARTEMIS HIONIS B.Sc., D.D.S.
(450) 688-8933
μόνο με ραντεβού

Δέχεται επισκέψεις:
*Καθημερινώς
*Βραδυνές ώρες
*Σάββατα
Ευπρόσδεκτοι:
*Μικροί και μεγάλοι
*Βετεράνοι
*Μέλη ασφαλιστικών ταμείων
534, 95e Avenue., γωνία 9th street · Chomedey, Laval, Quebec
5540-B Côte-des-Neiges · Montreal
(514) 928-1445

G. GENERAL CONSTRUCTION
ΠΑΤΩΜΑΤΑ ΔΙΑΡΚΕΙΑΣ
ΕΙΔΙΚΟΤΗΤΑ ΜΑΣ ΤΑ ΞΥΛΙΝΑ ΠΑΤΩΜΑΤΑ

Κατασκευάζουμε εξ' αρχής παντός είδους πατώματα: παρκέ, ραμποτέ, ψαροκόκκαλο, κ.λ.π.
Μεγάλη επιλογή για το είδος του ξύλου που προτιμάτε (δρυ, οξιά, καρυδιά)
Αναλαμβάνουμε επισκευές, ξύσιμο, φρεσκάρισμα, λουστράρισμα με varnish ή crystal και στο χρώμα που προτιμάτε
Specialty: Hardwood Floors, Laying, Refinishing, Sanging, Tinting, Refinishing of old floors
ΠΟΛΥΕΤΗΣ ΠΕΙΡΑ
Γεώργιος Παπαδάκης
(450) 678-8704
ΔΩΡΕΑΝ ΕΚΤΙΜΗΣΗ

ΔΙΑΒΑΖΕΤΕ ΚΑΙ ΔΙΑΔΙΔΕΤΕ ΤΟ ΒΗΜΑ

Ψηφίστηκε το ν/σ για τα Ταμεία
Αντιπαράθεση στη Βουλή για τις δηλώσεις Γκαργκάνα και τη ρύθμιση για στο ΙΚΑ

ΑΠΕ Αθήνα Ολοκληρώθηκε στην Ολομέλεια της Βουλής η συζήτηση και ψήφιση του νομοσχεδίου για τα ασφαλιστικά ταμεία. Υπέρ του νομοσχεδίου τάχθηκαν οι βουλευτές της κυβερνητικής παράταξης, ενώ το καταψήφισαν όλα τα κόμματα της αντιπολίτευσης.

Αντιπαράθεση μεταξύ κυβέρνησης και αξιωματικής αντιπολίτευσης σημειώθηκε αναφορικά με τις απόψεις του διοικητή της Τράπεζας της Ελλάδος Νίκου Γκαργκάνα και για το Ασφαλιστικό και τη ρύθμιση παράτασης για εξόφληση οφειλομένων προς ΙΚΑ - ΕΤΑΜ.

Κύριο σημείο τριβής στη Βουλή μεταξύ κυβέρνησης και ΠΑΣΟΚ υπήρξαν οι δηλώσεις του διοικητή της Τράπεζας της Ελλάδος. Όλα ξεκίνησαν όταν ο κοινοβουλευτικός εκπρόσωπος της ΝΔ Πάνος Παναγιωτόπουλος σχολίασε τις απόψεις του κ.Γκαργκάναγια το Ασφαλιστικό λέγοντας χαρακτηριστικά:

«Δεν θα χρεώσετε σε αυτή τη κυβέρνηση ένα δημόσιο πρόσωπο, συμπαθέστατο, που είναι φορέας απόψεων που αποδίδουν το κλίμα των εκσυγχρονιστών του ΠΑΣΟΚ. Γιατί ο κ Γκαργκάνας από αυτό τον κύκλο προέρχεται. Δεν θα τον χρεώσετε στη ΝΔ, αν κάνει προτάσεις που χαρακτηρίζονται από κοινωνική εξαλλότητα. Γιατί αυτό ήταν το πνεύμα βαρβαρότητας του κ. Σημίτη. Με αυτό το κλίμα πάτε στην ευθεία για την εκλογή του αρχηγού σας».

Οι αναφορές αυτές προκάλεσαν την αντίδραση της Μαρίας Δαμανάκη που τόνισε ότι το κόμμα της δεν συμφωνεί σε καμία περίπτωση με τον κ. Γκαργκάνα. Ταυτόχρονα κάλεσε τον υπουργό Απασχόλησης να ξεκαθαρίσει αν υιοθετεί τις απόψεις του κ. Παναγιωτόπουλου και αν η κυβέρνηση συμφωνεί με τον κ. Γκαργκάνα.

«Είναι απόψεις τις οποίες η κυβέρνηση ακούει και δεν τις σχολιάζει. Ο κ. Παναγιωτόπουλος διατύπωσε την άποψή του. Δεν τις σχολιάζω. Δεν είμαι σχολιαστής ούτε των δικών σας απόψεων ούτε κανενός», τόνισε ο κ Μαγγίνας.

Στην επισήμανση της κ. Δαμανάκη ότι «η κυβέρνηση οφείλει να πει την άποψή της επί όλων αυτών των αναλογιστικών μελετών που βλέπουν το φως της δημοσιότητας», ο υπουργός Απασχόλησης απάντησε: «Από τον τελευταίο επιστολογράφο μέχρι τον τελευταίο δημόσιο φορέα, η κυβέρνηση βλέπει, μελετά και συνεκτιμά όλα τα στοιχεία. Δεν ζητάμε από κανένα να μας πει τι θα κάνουμε».

Νωρίτερα, τα πυρά της αντιπολίτευσης δέχθηκε και η ρύθμιση με την οποία «παρατείνονται μέχρι τις 30/11/2007 οι διευκολύνσεις στην εξόφληση οφειλομένων εισφορών προς το ΙΚΑ - ΕΤΑΜ», για την οποία έκανε λόγο, η αντιπολίτευση, για χαριστικές διατάξεις προς όφελος των μεγαλοεπιχειρηματιών.

Από την πλευρά του, ο υπουργός Απασχόλησης Βασίλης Μαγγίνας επισήμανε ότι δεν πρόκειται για «χατίρι προς όφελος κανενός», αλλά για διευκόλυνση, που γίνεται μετά από αίτημα, του ΙΚΑ του ΟΑΕ, αλλά και της ΓΣΕΒΕΕ.

Θετικά αντιμετωπίστηκε από όλα τα κόμματα η διάταξη για την καταβολή εντός 15 ημερών, από την υποβολή της αίτησης, προσωρινής σύνταξης ίσης με το 80% της προβλεπόμενης, παρά τις επιφυλάξεις που εξέφρασαν ως προς το χρόνο διεκπεραίωσης της γραφειοκρατικής διαδικασίας.

Αναφορικά με το Ασφαλιστικό, ο κ Μαγγίνας διαβεβαίωσε ότι στον πρώτο κύκλο που θα ξεκινήσει και αφορά τα οικονομικά δεδομένα των ταμείων, η κυβέρνηση θα προσέλθει με πλήρη στοιχεία.

Νωρίτερα, βουλευτές του ΠΑΣΟΚ κατηγόρησαν τη κυβέρνηση ότι με συστηματική προσπάθεια καλλιεργεί κλίμα ανασφάλειας στους εργαζόμενους με οδυνηρές συνέπειες για τα ασφαλιστικά ταμεία.

GLACIER FOODS CANADA
SOLUTIONS POUR ALIMENTS SURGELÉS
FROZEN FOOD SOLUTIONS
5760 Royalmount (Suite 201)
Town of Mount Royal, QC H4P 1K5
Tel.: (514) 574-0631
Fax: (514) 221-3070
JIMMY GIANIOSIS
email: jimmygi@videotron.ca
•ΠΑΤΑΤΕΣ PRINCE
•ONION RINGS
•ΤΑ ΚΑΛΥΤΕΡΑ ΠΑΓΩΜΕΝΑ ΛΑΧΑΝΙΚΑ
ΠΡΟΜΗΘΕΥΟΥΜΕ:
•ΞΕΝΟΔΟΧΕΙΑ
•ΟΡΓΑΝΙΣΜΟΥΣ
•ΕΣΤΙΑΤΟΡΙΑ
•ΙΔΡΥΜΑΤΑ
Υπεύθυνος: JIMMY GIANIOSIS
e-mail: jimmygi@videotron.ca
5760 Royalmount (suite 201)
Town of Mount Royal, Qc H4P 1K5
Τηλ: 514-574-0631 – Fax: (514) 221-3070

TD Canada Trust
Banking can be this comfortable
RATED BEST IN CUSTOMER SERVICE 2007
ΑΛΛΑΓΗ ΩΡΑΡΙΟΥ

Δευτέρα: 8:00 π.μ. – 6:00 μ.μ.
Τρίτη 8:00 π.μ. – 6:00 μ.μ.
Τετάρτη: 8:00 π.μ. – 6:00 μ.μ.
Πέμπτη: 8:00 π.μ. – 8:00 μ.μ.
Παρασκευή: 8:00 π.μ. – 8:00 μ.μ.
Σάββατο: 8:00 π.μ. – 4:00 μ.μ.

Σας περιμένουμε
478 Jean Talon W.
514-273-8680
Επισκεφθείτε μας και μιλήστε μαζί μας για τις τραπεζικές σας ανάγκες.
Μιλάμε τη γλώσσα σας!

Marius et Fanny
PÂTISSERIE PROVENÇALE
• PÂTISSERIE FRANÇAISE
• CHOCOLATERIE
• BOULANGERIE
• TRAITEUR
• BAR À THÉ, CHOCOLAT ET CAFÉ
450.689.0655
239 G boul. Samson
H7X 3E4, Ste-Dorothée, Laval
541.639.4258
1895 rue Piché
H8S 2H9, Lachine
WWW.MARIUSETFANNY.COM

Είναι αποτελεσματικό
Είναι διαρκείας
Η Sheila Copps έχασε 25 πάουντς !
Πρώην αναπληρωτής πρωθυπουργός του Καναδά
Η Sheila πριν
Όπως διαφέρουν οι πελάτες μας, έτσι διαφέρουν και τα αποτελέσματα
Το υπόλοιπο του 2007 εξαρτάται από εμάς!*
Όσο πιο γρήγορα εγγραφείτε, τόσο πιο πολύ επωφελείστε
Περισσότερα από 350 κέντρα σε όλο τον Καναδά για την εξυπηρέτησή σας
Τηλεφωνείστε σήμερα για ΔΩΡΕΑΝ συμβουλή!
*Εγγραφείτε μεταξύ της 1ης Οκτωβρίου και της 31ης Δεκεμβρίου 2007 και παίρνετε το υπόλοιπο εξυπηρέτησης του 2007 δωρεάν. Βασισμένο στην αγορά του πλήρους προγράμματος. Δεν συμπεριλαμβάνονται τα προϊόντα, και δεν μπορείτε να συνδυάσετε την προσφορά με άλλα κουπόνια, σπέσιαλς ή προσφορές.
270, boul. SAMSON, Laval, H7X 2Y9
450 689.7474
www.herbalmagic.com
Herbal Magic
WEIGHT LOSS & NUTRITION CENTRES

ASSEMBLÉE NATIONALE
QUÉBEC
Gerry Sklavounos
Député / M.N.A.
Laurier-Dorion
Με την ευκαιρία του εορτασμού της επετείου
του «ΟΧΙ» εναντίον της φασιστικής Ιταλίας του 1940
και την απελευθέρωση της Θεσσαλονίκης κατά
τους βαλκανικούς πολέμους του 1912, εύχομαι
σε όλους τους Έλληνες της παροικίας μας
και απανταχού της Γης, αυτά τα διαχρονικά μηνύματα
που πηγάζουν μέσα από αυτή την τόσο μικρή λέξη «ΟΧΙ»,
να μας κρατούν ενωμένους, μονιασμένους, και δημιουργικούς.
7665, boul. Saint-Laurent, suite 200
Montréal (Québec) H2R 1W9
Téléphone 514 273-1412
gsklavounos-lado@assnat.qc.ca

TeleMart®
Ελλάδα · Καναδά · ΗΠΑ
5¢ /λεπτό
Κύπρος 7¢ /λεπτό
ΤΟΠΙΚΕΣ ΓΡΑΜΜΕΣ
LOCAL LINES
$29.95 including 5 services
Kosta Mountakis · Mary Markos
514 448-5454 1-866-448-5454
Χιλιάδες ήδη έχουν αλλάξει! Εσείς τι περιμένετε;

ΦΕΣΤΙΒΑΛ ΚΑΝΑΔΙΚΩΝ ΕΠΙΠΛΩΝ
The Canadian furniture festival

Linton
από το 1939
Έπιπλα Furniture

4646B du Parc ave.
Montreal
514 272-1944
Δίπλα από το Corbeil Appliances

Κλειστά τις Τετάρτες και Κυριακές
Closed on Wednesdays and Sundays

Much more on our web site
www.lintonfurniture.com

Εξοικονομείστε έως και 40%*

Ευχαριστηθείτε την Καναδική Ποιότητα
Καθημερινά χαμηλές τιμές

Enjoy the Canadian quality at Linton's everyday low prices!
* Of manufacturer's suggested retail price

Προσφορά Κινητού τηλεφώνου
Με την Samsung m300 και Sanyo 3100

0$ Χωρίς συμφωνία
No agreement.

Unique Mobile
8579 saint laurent
514-388-8899
uniquemobile.ca

- 150 ημερίσια λεπτά το μήνα
- ΑΠΕΡΙΟΡΙΣΤΑ εισερχόμενα
- ΑΠΕΡΙΟΡΙΣΤΑ τα βράδια μετά τις 5:00 μ.μ. και τα Σαββατοκύριακα
- 150 λεπτά υπεραστικά στον Καναδά
- 2500 γραπτά μηνύματα (Text Messages)
- 25 φωτογραφίες /μηνύματα βίντεο

35$/το μήνα

Και τα δυο τηλέφωνα ΧΩΡΙΣ ΣΥΜΒΟΛΑΙΟ
Η ΠΡΟΣΦΟΡΑ ΙΣΧΥΕΙ ΕΩΣ ΤΙΣ 31 ΟΚΤΩΒΡΙΟΥ

- 150 daytime minutes per month
- UNLIMITED incoming
- UNLIMITED evenings after at 5PM and weekends
- 150 Canadian long distance minutes
- 2500 text messages
- 25 picture/video messages

35$/per month

Both of those phones are FREE NO CONTRACT
PROMO ENDS Oct 31st

Ο Αθανάσιος Πεντεφούντας, πρόεδρος του Επαρχιακού κόμματος Action Démocratique du Québec και μέλος της εκτελεστικής επιτροπής της περιοχής Fabre, (Ste-Dorothée) εύχεται στον Ελληνισμό

Χρόνια Πολλά
Ζήτω η 28η Οκτωβρίου 1940

adQ actiondémocratiqueQuébec

Mario Dumont
Αρχηγός της Αντιπολίτευσης του Κεμπέκ
Βουλευτής του Rivière-du-Loup

adQ actiondémocratiqueQuébec

Ο Αρχηγός της Αξιωματικής Αντιπολίτευσης του Κεμπέκ και αρχηγός του Action Démocratique du Québec κ. Mario Dumont, οι εκλεγμένοι βουλευτές και όλα τα μέλη του κόμματος, εύχονται στον Απανταχού Ελληνισμό

Χρόνια Πολλά
Ζήτω η 28η Οκτωβρίου 1940
Ζήτω η Ελλάδα

ASSEMBLÉE NATIONALE QUÉBEC

Creations **Tonia & Georges Inc.**

Είδη ρουχισμού: Παιδικά – γυναικεία – ανδρικά

450 Jean Talon W. Montreal · Τηλ.: 514-272-5544

Κλείνουμε οριστικά και όλα μας τα είδη

Γυναικεία, Ανδρικά και Παιδικά, σε καινούρια μοντέλα

Πωλούνται σε τιμές κάτω του κόστους.

Κουστούμια – Ανδρικά 120 Super Wool Παλτά, Παντελόνια, Σακάκια Σούπερ Σπέσιαλ τιμές. Όλα πρέπει να πουληθούν

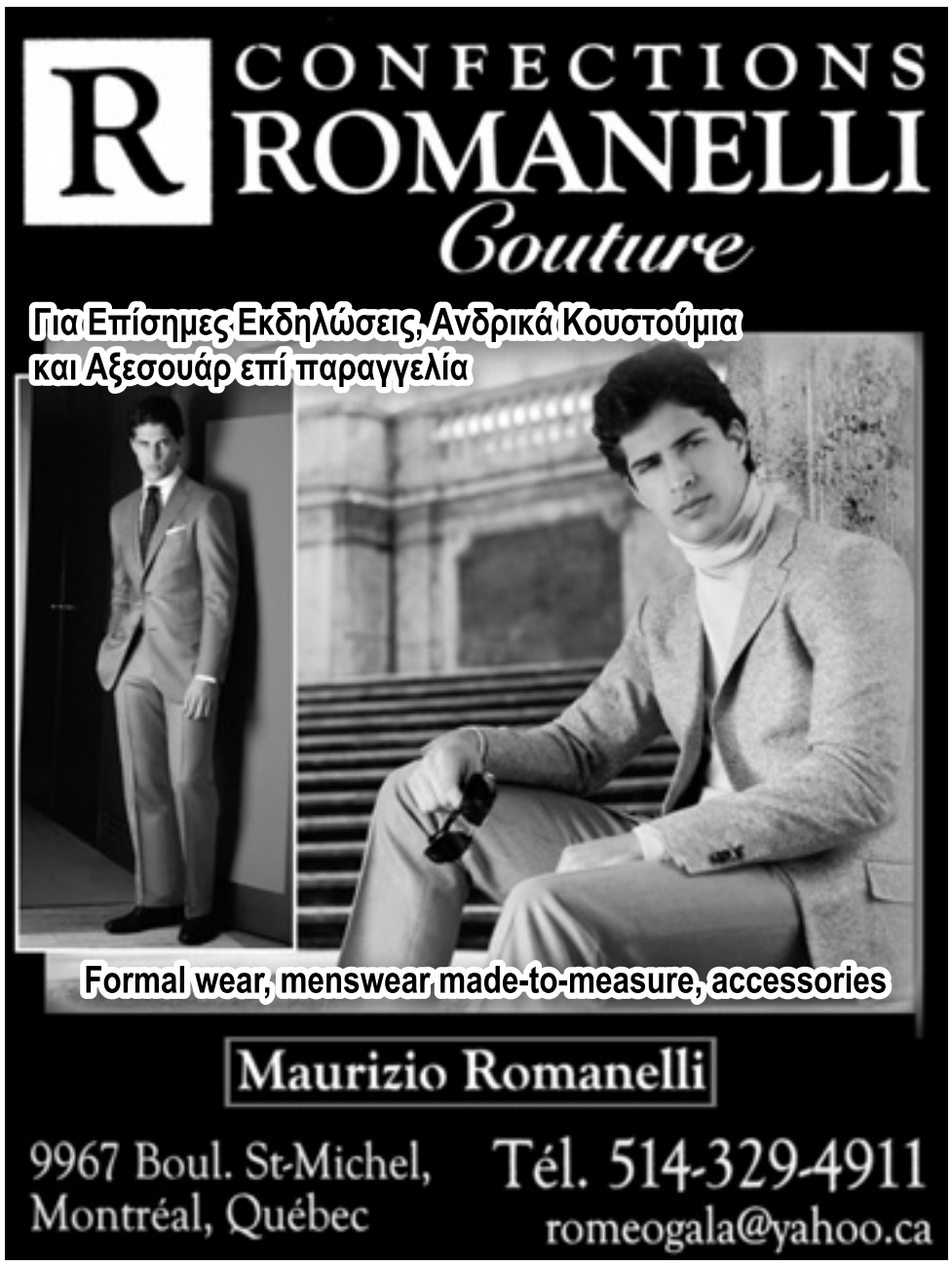

ΜΕΓΑΣ ΑΛΕΞΑΝΔΡΟΣ – ΜΑΚΕΔΟΝΙΑ – ΕΛΛΗΝΕΣ

Γράφει ο Γεώργιος Χριστόπουλος

Επειδή γύρω από το θέμα αυτό που είναι και επίκαιρο, ο ελληνισμός απανταχού διψά να γνωρίζει την αλήθεια και την ιστορική βάση του θέματος, ούτως ώστε σε γεννώμενες συζητήσεις, είτε μεταξύ μας, ή και με φίλους καναδούς να μπορούμε να μιλάμε, θεώρησα σωστό να παραθέσω ορισμένα ιστορικά γεγονότα. Ας μην ξεχνάμε ότι ο ελληνικός πολιτισμός, η ιστορία του, οι αγώνες του και οι θυσίες του, έφεραν μέσω των αιώνων την δημοκρατία, που όλοι σήμερα απολαμβάνουμε. Ο πατέρας του Μεγάλου Αλεξάνδρου, Φίλιππος, κατάγεται από το γένος των Ηρακλειδών, εκ του οποίου ο Κάρανος ήταν ο ιδρυτής του Μακεδονικού κράτους και του οίκου των βασιλέων. Η μητέρα του κατάγεται από το γένος του Αχιλλέα που τον βρίσκουμε σαν τον γενναιότερο βασιλιά στα ποιήματα του Ομήρου. Πατέρας της ήταν ο Νεοπτόλεμος (παππούς του Μεγάλου Αλεξάνδρου) βασιλιάς του κράτους των Μολοσσών (Ηπείρου), από την ίδια οικογένεια κατάγεται ο βασιλιάς της Ηπείρου Πύρος ο οποίος αργότερα έκανε εκστρατεία εναντίον της Ρώμης. Ο Φίλιππος σε νεαρή ηλικία πήγε στις Θήβες με μερικούς άλλους Μακεδόνες νέους από επιφανείς οικογένειες όπου παρέμεινε τρία χρόνια για να εκπαιδευτεί την στρατιωτική και πολιτική τέχνη κάτω από την ένδοξη φυσιογνωμία των μεγάλων Θηβαίων στρατηγών Επαμεινώνδα και Πελοπίδα. Έτσι ο Φίλιππος αναλαμβάνει την βασιλεία του Μακεδονικού κράτους το 359 π.Χ. μετά την δολοφονία του αδελφού του Περδίκα.

Ο Μέγας Αλέξανδρος γεννήθηκε το 356 π.Χ, κοντά στον πατέρα του έδειξε ότι ήταν εξαιρετικά προικισμένος με απεριόριστες ικανότητες – εφ' όσον μόλις 12 χρονών κατόρθωσε να δαμάσει το άλογό του τον Βουκεφάλα, που κανείς από τους στρατηγούς του Φιλίππου, δεν το είχε κατορθώσει. Δάσκαλός του ήταν ο μεγάλος φιλόσοφος Αριστοτέλης που τον δίδαξε Φιλοσοφία, σωστή σκέψη, πολιτική, και ρητορεία, και τον θεωρούσε πάντα πνευματικό του πατέρα. Όταν ο Φίλιππος, βασιλιάς της Μακεδονίας, έκανε την μάχη της Χαιρώνειας, εναντίον των Αθηναίων, ο Μέγας Αλέξανδρος μόλις τότε 17 χρονών λαμβάνει μέρος στην μάχη ως αρχηγός της αριστερής πτέρυγας των Μακεδόνων. Από τότε οι Μακεδόνες, νίκησαν τους Αθηναίους και πήραν την ηγεσία την Ελλάδος. Τότε ο Μέγας Αλέξανδρος καλεί συνέδριο πανελλήνιο στον Ισθμό της Κορίνθου το 336 π.Χ. και παμψηφεί αναγνωρίζεται στρατηγός, βασιλιάς όλων των Ελλήνων. Όλοι οι σύνεδροι αποφασίζουν να εκστρατεύσει εναντίον των Περσών, διότι πριν 150 χρόνια ήλθαν έκαψαν, και ατίμασαν την Ελλάδα, τα ιερά της και προσπάθησαν να την υποδουλώσουν ερχόμενοι 3 φορές σε διαφορετικές χρονολογίες (μάχη του Μαραθώνα 490 π.Χ., ναυμαχία της Σαλαμίνας 480 π.Χ., και μάχη των Πλαταιών 479 π.Χ.). Ετσι ζητάει την βοήθεια των Ελλήνων και ξεκινά για την Περσία. Η πρώτη εναντίον των Περσών μάχη έγινε το 334 π.Χ., στον Γρανικό ποταμό. Οι Ελληνες νίκησαν τους Πέρσες και άφησαν πολλά λάφυρα στο πεδίο της μάχης, μέρος από αυτά συν 300 πανοπλίες Περσικές. Τις έστειλε στην Αθήνα, στην Ακρόπολη, προς τιμή της θεάς Αθηνάς, με την υπογραφή: *«Αλέξανδρος του Φιλίππου και οι πάντες οι Έλληνες πλην Λακεδαιμονίων...»*

Ο Μέγας Αλέξανδρος ούτε σε Σκοπιανούς, ούτε σε Βαρδασκάνους, ούτε σε Σλάβους, έκανε καμία αφιέρωση.

Κύριε Χάρπερ, μην αδικείται μία χώρα όσο μικρή κι αν είναι, μια χώρα που σας έδωσε Δημοκρατία, μια χώρα που σας χάρισε πολιτισμό, μια χώρα που σας έμαθε να πολιτεύεσθε. Μην αδικείτε μια χώρα που δεν ζητάει ελεημοσύνη, αλλά δικαιοσύνη.

Και μην ξεχνάτε ότι Ιστορία σημαίνει αλήθεια.

Οι μικροί στους τρανούς γονατίζουν
Κι' είπες μικροί κι αν είμαι
Η δύναμή μου απέραντη είναι,
Γιατί με στηρίζουν οι πανταχού Έλληνές μου.

Κι΄ όρμισαν, στην φωνή σου τα παιδιά σου
Και τρέχουν να φωνάξουν δυνατά
Στον απέραντο, ότι η Ελλάδα πάντα νικά

Γεώργιος Χριστόπουλος

FLEEDING SUMMRERTIME MEMORIES

On a lonely isolated suburban Street
The leaves have started changing colors
Slowly piled along the winding street
On this cloudy fleeting summer's day.

The maple trees standing on the front lawns
Will be standing tall and bare
Left alone by all the little creatures
On those bright long summer days.

The many varied colorful arranged flowers
That decorated front yard flower beds
The leaves have already fallen
As the cold wind slowly fills the air.

Forgotten will be those long hot nights
Which neighbors sat on white patio furniture
Having back yard barbecues
And a tall glass of cold beer.

Only a memory will remain
Of your summer vacation
Staying up awake late into the night
And talking it up with friends.

Who can forget those warm summer nights
Sitting poolside with the gang
Jumping off the diving board
Splashing with a big wave.

With the music and laughter in the background
And the smell of food in the air
Of the gas grill working overtime
To fill our mouths once again.

To feast on hamburgers, chicken wings and sausages
Cooked by the best chef
Will bring us so many happy memories
Of times will grow to miss.

Although the warm temperatures will slowly start fading
The memories will linger on
Bringing a smile to every face
And wishing the season would continue on.

Petros Nikolantonakis

«Ακραίες ενέργειες» Χωρίς αιτία οι καταλήψεις στα σχολεία, δηλώνει ο Ανδρ.Λυκουρέντζος

Eurokinissi Αθήνα Δεν υπάρχουν θέματα που να δικαιολογούν τις καταλήψεις σε γυμνάσια και λύκεια, δήλωσε ο υφυπουργός Παιδείας Ανδρέας Λυκουρέντζος, την Πέμπτη.

Μεμονωμένα άτομα «εμποδίζουν την πραγμάτωση της εκπαιδευτικής διαδικασίας» επισήμανε και χαρακτήρισε τις καταλήψεις «συντηρητικό έθιμο που κακώς επαναλαμβάνεται». Επιπλέον, τόνισε πως «στη Δημοκρατία ακραίες ενέργειες δεν έχουν θέση».

Αναφορικά με το ζήτημα των μαθητικών παρελάσεων, ο Ανδρ.Λυκουρέντζος σημείωσε ότι «η συντριπτική πλειονότητα των μαθητών συμμετέχει αυθορμήτως στις παρελάσεις» ξεκαθαρίζοντας πως δεν τίθεται θέμα αναθεώρησης ή αντικατάστασης του νομικού πλαισίου.

Υπενθυμίζεται ότι σύμφωνα με ρεπορτάζ της εφημερίδας Τα Νέα, περισσότερα από 100 γυμνάσια και λύκεια στη χώρα τελούν υπό κατάληψη, εκ των οποίων 30 στην Αττική. Στις 4 Νοεμβρίου έχει προγραμματισθεί να γίνει συνεδρίαση του συντονιστικού οργάνου των μαθητών στην Αθήνα.

Τα βασικότερα αιτήματα πάντως που προβάλλουν οι μαθητές έχουν να κάνουν με τις ελλείψεις των βιβλίων, τις χαμένες διδακτικές ώρες λόγω έλλειψης καθηγητών, τη λειτουργία των σχολείων σε διπλοβάρδια (Θεσσαλονίκη), αλλά και τις άθλιες συνθήκες στις οποίες κάνουν μάθημα σε ακατάλληλα κτίρια.

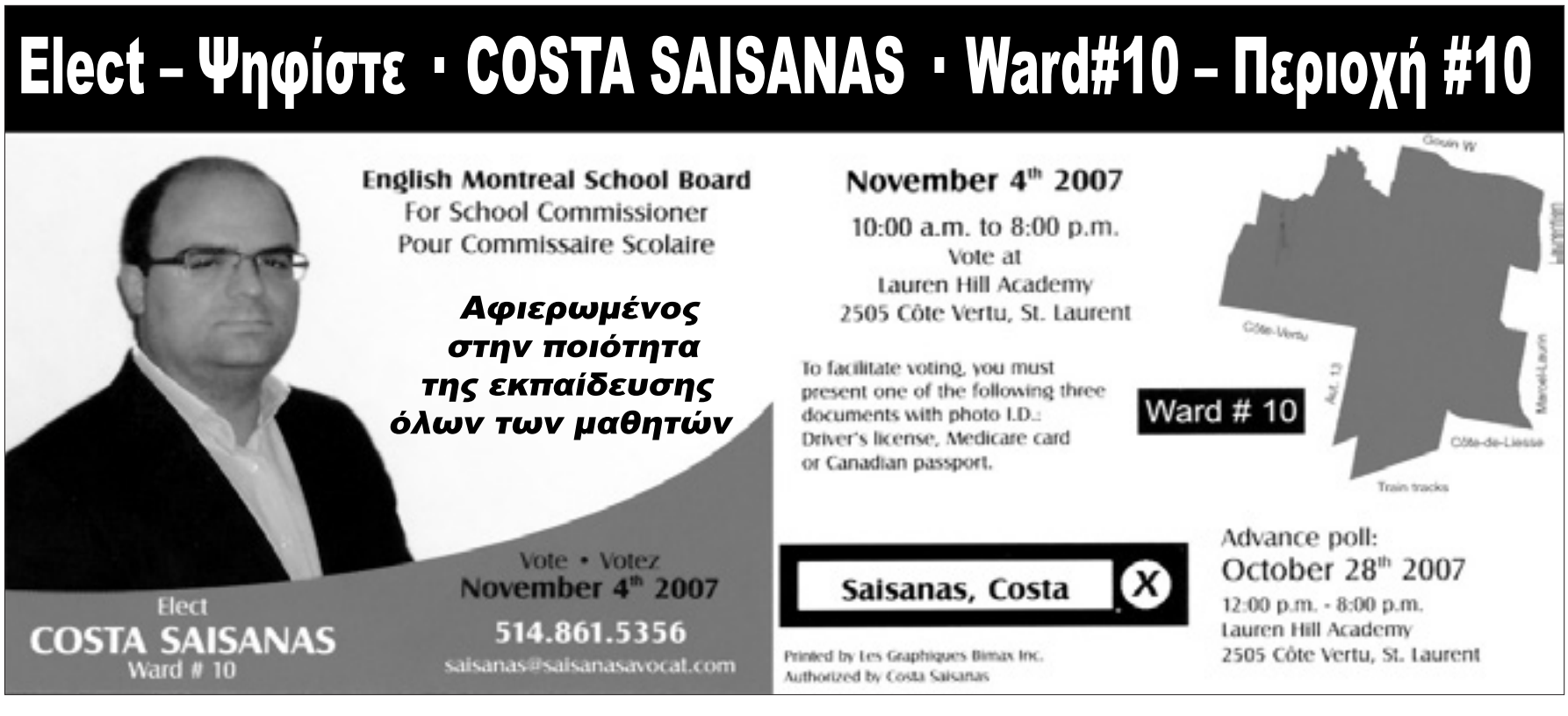

SAM'S
GROUPE SAMS LASALLE INC.
2934 Jolicoeur
Montréal (Québec) H4E 1Z3
Tél.: (514) 768-8886 ext 501

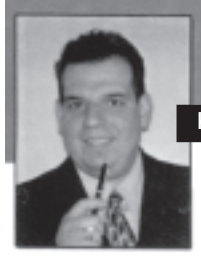

Konstantinos (Costas) Zafiropoulos
Agent immobilier affilié

514.973.9000
514.998.9918

Vassiliosos (Bill) Angelopoulos,
Agent immobilier affilié

1)**BROSSARD: COTTAGE**, με 7 κρεβ/ρες, 4 μπάνια και 1 powder room, 7,100τ.π. οικόπεδο, κτισμένο το 2006. Ζητούν $699,900
2)**LASALLE: TRIPLEX** 1X5 ½, 1X3 ½, 1X2 ½ με ημι-τελειωμένο υπόγειο 8 ποδιών, Πρόσφατα ανακαινισμένα: ντουλάπια κουζίνας, πατώματα μπάνιων, παράθυρα, πόρτες και σκεπή αξίας 80.000. Ζητούν $320,000
3)**LASALLE: DUPLEX 2X5 ½** συν τελειωμένο bachelor στο υπόγειο, εσωτερικό γκαράζ, στον 2ο όροφο ενοικιάζεται $600 χωρίς θέρμανση, ανακαινισμένη σκεπή πριν 4 χρόνια. Ζητούν $369,000
4)**POINTE-SAINT-CHARLES** 4-Plex – 2X4 ½, 1X2 ½, depanneur στο κύριο όροφο συμπεριλαμβάνεται στην πώληση, πιθανότητα μετατροπής σε Restaurant, $2,550 τον μήνα. Ζητούν $299,900. Συζητήσιμο, μην το χάσετε
5)**ILE BIZARD** Οικόπεδο 37,000, ήδη χωρισμένο για 8 διαμερίσματα, έτοιμο για κτίσιμο, η πολιτεία επιτρέπει να κτιστεί Cottage μέχρι 35πόδια ύψος σε ελάχιστο 500 τ. Μέτρα οικόπεδο. Ζητούν $299,900
6)**ROSEMONT 5-PLEX** – 1X6 ½, 4X4 ½, κτισμένο το 1950. Ενοίκια (850, 410, 495, 390) το μήνα. Ζητούν $429,000. άριστη περιοχή, κοντά στα Restaurants και μαγαζιά
7)**ST-FRANCOIS LAVAL BUNGALOW**, 2 κρεβ/ρες και πιθανότητα να ενοικιάσετε 2 διαμερίσματα Bachelor, φτιαγμένη σκεπή πριν 3 χρόνια. Ζητούν $219,900
8)**VILLE ST-LAURENT COTTAGE** Semi-Detached, 3 κλειστά μπάνια με 2 μπάνια, οικόπεδο (4630τ.π) σε πολύ ήσυχη περιοχή του St-Laurent, για επίσκεψη μόνο με Rendez-vous. Τιμή $234,900. Κτισμένο το 1952
9)**PARK EX Depanneur** επί της Jarry, 2,400τ.π, πωλήσεις 900,000 το χρόνο, συμπεριλαμβάνει 120,000 και κάρτες λεοφωρείου $50,000. Η λίστα είναι $2000/μήνα + $400 για ενοικίαση εξοπλισμού. Ο αγοραστής έχει πιθανότητα αγοράς από τον ιδιοκτήτη του κτιρίου στην τιμή των $35,000 συζητήσιμο. Το ενοίκιο θα είναι $2,000/μήνα. Ζητούν $54,900
10)**LAVAL DES RAPIDES ARCADE,** πολύ κερδοφόρα, 4 τραπέζια μπιλιάρδου και το υπόλοιπο μηχανήματα Arcade. Ενοίκιο $4,500. ζητούν $475,000. Το υπόλοιπο προσφέρεται από τον πωλητή. Τηλεφωνείστε για περισσότερες πληροφορίες
11)**PLATEAU MONT-ROYAL RESTAURANT**, πωλήσεις των $400,000 ετησίως – 40% των πωλήσεων είναι από ποτά και 60% από φαγητό. Ωράριο 11πμ – 2:30 / 5:30μμ – 11μμ. Σάββ – Κυρ: 5:30μμ – 11μμ, λίστα λήγει στις 31 – 3 - 2010 και πιθανότητα για επέκταση 5 χρόνια με το ίδιο ενοίκιο στα $5,350 το μήνα. Το σταυροδρόμι είναι η Prince-Arthur. Ζητούν $89,900
12)**PLATEAU MONT-ROYAL SEMI-COMMERCIAL** 1X4 ½, 1X3 ½ επάνω και Restaurant με Terasses κάτω στο κύριο όροφο, ιδανικό για 16-20 Condos Μηνιαίο εισόδημα των $6025. Ο ιδιοκτήτης του Restaurant μπορεί να αρνηθεί να αγοράσει το κτίριο. Ζητούν $899,900
13)**ST-MICHEL 8-PLEX** – 8X4 ½, εισόδημα $48,060, οι ενοικιαστές πληρώνουν ρεύμα και θέρμανση, 3,840τ.π. οικόπεδο, άριστη επένδυση. Μην το χάσετε. Ζητούν $549,000
14)**PARK-EX GARAGE** με 2 lifts και όλον τον εξοπλισμό, 3 πόρτες γκαράζ, πρέπει να πουληθεί, μηνιαίο ενοίκιο των $3,500. Ημερομηνία λήξεως 2012-10-01, ζητούν μόνο $69,900. Συζητήσιμη.
15)**HOCHELAGA – MAISONNEUVE** Στέγη Ηλικιωμένων, 17 δωμάτια, ετήσιο εισόδημα μεικτό $169,156 – έξοδα $64,511. Εκτίμηση δήμου κτηρίου $760,100. Συνολικός χώρος 8,100τ.π., ζητούν **$649,000**
16)**PLAZA COTE DES NEIGES** – Μαγαζί Tobacco, Ωράριο: Σάββ – Τετ: 9πμ -6μμ/ Πέμπτη – Παρ: 9πμ -9μμ, με όλον τον εξοπλισμό, λίστα λήγει 30-10-2011, μηνιαίο ενοίκιο $1,800. επέκταση της λίστας μπορεί να συζητηθεί με τον ιδιοκτήτη. Ζητούν $99,000
17)**BOISBRIAND "RESTAURANT B.B.Q.",** 10 λεπτά από το Chomedey, 80 καθίσματα, οικόπεδο 7,875, κτίριο 1870 τ.π., πάνω από $100,000 σε ανακαινίσεις, ζητούν $325,000 για το κτίριο και $125,000 για την επιχείρηση. Τηλεφωνείστε για περισσότερες πληροφορίες
18)**LACHINE RESTAURANT ΠΡΩΪΝΟ**, 75 καθισμάτων, 15 λεπτά από το Αεροδρόμιο Mirabel, ζητούν για το κτίριο και την επιχείρηση $225,000. Ετήσιες πωλήσεις $360,000
19)**MONTREAL NORTH** 24 διαμερίσματα + 2 εμπορικά, εισόδημα $151,398 το χρόνο, έξοδα $62,944 το χρόνο, χώρος εσωτερικός στάθμευσης για 10 αυτοκίνητα, άριστη επένδυση, τηλεφωνείστε για λεπτομέρειες. Ζητούν $1,399,900
20)**LACHUTE SEMI-COMMERCIAL** 22 δωματίων. Στον 2ο όροφο και Μπάρα με Αίθουσα Δεξιώσεων στο κύριο όροφο. 2 poker machines, ζητούν $299,000 για το κτίριο και $119,000 για επιχείρηση, πάνω από 7,000τ.π. στο κύριο όροφο
21)**AUTEUIL LAVAL** οικόπεδο πάνω από 70,000τ.π. κατοικήσιμο οικόπεδο σε άριστη τοποθεσία, μεταξύ Cure-Labelle και Laurentides Blvd, μπορεί να πουληθεί και σε χωρισμένα διαμερίσματα. Τηλεφωνείστε για πληροφορίες
22)**CREMAZIE WEST** Κτίριο 4X4 ½ + 1 εμπορικό κατάστημα, 1,200τ.π $35,000 εισόδημα το χρόνο, τιμή $495,000

Αν θέλετε να πουλήσετε ή να αγοράσετε σπίτι ή επιχείρηση, πάρτε λίγο χρόνο και επικοινωνήστε με εμάς. Θα ευχαριστηθούμε πολύ να σας εξυπηρετήσουμε ώστε να σας βοηθήσουμε να πετύχετε τις κτηματομεσιτικές σας ανάγκες

ΣΧΟΛΙΑ - ΕΠΙΚΑΙΡΟΤΗΤΕΣ

Συνέχεια από σελ 4

να επιδιώξουν να προκαλέσουν επεισόδια. Καλό θα είναι να καλέσουμε κάποιον εκ των υπευθύνων για την τάξη, ή ακόμα και την αστυνομία. Γιατί δεν αποκλείεται να παρευρεθούν και εγκάθετοι, προκειμένου να αμαυρώσουν το Συλλαλητήριο. Θέλω να πιστεύω ότι κάτι τέτοιο δεν θα γίνει, αλλά καλό θα είναι να αντιμετωπίζουμε με ψυχραιμία οποιαδήποτε πρόκληση και αν σημειωθεί.

Τονίζουμε πάμε να διαμαρτυρηθούμε, πάμε να φωνάξουμε ότι η Μακεδονία είναι Ελληνική και ζητούμε την ανάκληση της απόφασης της καναδικής κυβερνήσεως, αλλά δεν πάμε για φασαρίες, και θα τις αποφύγουμε με κάθε τρόπο, ακόμα και αν προκληθούμε!!

Οταν τελειώσει το Συλλαλητήριο, θα πρέπει να συμμετάσχουμε στην καθαριότητα του χώρου, που για λόγους αρχής και σεβασμού προς το περιβάλλον και τους εργαζομένους στον Δήμο της Οττάβας, θα πρέπει να τον παραδώσουμε όπως τον βρήκαμε. Οταν δοθεί εντολή για συγκέντρωση και αποχώρηση, και πάλι θα πρέπει να γίνουν όλα με ηρεμία και τάξη. Οι επιβάτες κάθε λεωφορείου θα μπουν στο λεωφορείο με το οποίο πήγαν στην Οττάβα και θα πάρουμε τον δρόμο της επιστροφής.

Λόγω μεγαλύτερης αποστάσεως πρώτα θα φύγουν τα λεωφορεία που είχαν έλθει από το Τορόντο και τις γύρω από το Τορόντο πόλεις και μετά «τα δικά μας» εκείνα δηλαδή που ήλθαν από το Μοντρεάλ, που θεωρείται σχετικά γειτονική της Οττάβας πόλη.

Αν κάποιος συνάντησε κάποιον «φίλο από τα παλιά» και θέλει να επιστρέψει με άλλο μεταφορικό μέσο, θα πρέπει να το πει στον υπεύθυνο του λεωφορείου του, για να μην τον ψάχνουν και δημιουργούνται εκνευρισμοί και καθυστερήσεις. Θα πρέπει να αναφέρω ότι κατά την επιστροφή σε κάθε λεωφορείο θα υπάρχει κάποιο κουτί στο οποίο όποιος θέλει, και μόνο αν θέλει, θα ρίξει τον όβολό του. Τα χρήματα που θα συγκεντρωθούν θα μετρηθούν ενώπιον 3-4 ατόμων και θα παραδοθούν στο Εθνικό Κογκρέσο προκειμένου να καλύψει έστω και μέρος των εξόδων που δημιουργήθηκαν.

Τονίζω πάντως οι επιβάτες θα ταξιδέψουν δωρεάν και σχεδόν όλα τα λεωφορεία θα είναι άνετα και πολυτελείας και φυσιολογικά κανένας δεν θα τα ταλαιπωρηθεί.

Τα έξοδα ενοικιάσης τους πληρώθηκαν από διάφορους εθνικοτοπικούς συλλόγους, ή επιχειρηματίες και κανένας δεν είναι υποχρεωμένος να πληρώσει για την συμμετοχή του στο Συλλαλητήριο διαμαρτυρίας.

Ομως, όσο και αν το θέλει η καρδιά, φρόνιμο είναι τα άτομα που έχουν προβλήματα υγείας, να μην συμμετάσχουν στο Συλλαλητήριο, αφού κατά πάσα πιθανότητα θα μπούμε στα λεωφορεία και θα φύγουμε από το Μόντρεάλ γύρω στις 8:30 με 9:00 το πρωΐ και θα επιστρέψουμε γύρω στις 4:00 το απόγευμα.

Κατά την επιστροφή, πιθανώς τα λεωφορεία να μην σταματήσουν ούτε για καφέ στον δρόμο, αφού ακόμα και τουαλέτες θα υπάρχουν στα πούλμαν. Γι' αυτό είναι σκόπιμο να ντυθούμε καλά αφού μπαίνουμε στον Χειμώνα, και να πάρουμε μαζί μας νερό, φρούτα, ακόμα και φαγώσιμα. Καλό είναι να πάρουμε και καμιά ομπρέλα, γιατί κανείς δεν ξέρει τι μας επιφυλάσσει ο καιρός!!.

Κατά τα άλλα καλό ταξείδι σε όλους και καλή επιτυχία. Κυρίως όμως ας ευχηθούμε μέσω του Συλλαλητηρίου, ο Πρωθυπουργός του Καναδά να ακούσει την φωνή μας, την φωνή της λογικής, τη φωνή της ιστορικής πραγματικότητας προκειμένου να ανακαλέσει την λανθασμένη απόφαση της αναγνώρισης των Σκοπίων ως «Δημοκρατία της Μακεδονίας.»

Ολοι στο Συλλαλητήριο

Αν το Σάββατο 27 Οκτωβρίου, έχετε χρόνο και δεν κλείσατε ακόμα θέση για την Οττάβα, μην αμελήσετε, έστω «και την ενδεκάτη.» Υπάρχει χρόνος και σίγουρα αν το επιδιώξετε θα βρεθεί και θέση σε κάποιο λεωφορείο, ή σε ένα από τα πολλά ιδιωτικά αυτοκίνητα που θα πάρουν τον δρόμο για την Οττάβα. Τηλεφωνείστε σε έναν από τους Συλλόγους (τα τηλέφωνα δημοσιεύονται σε άλλες σελίδες της εφημερίδος μας) και φροντίστε να συμμετάσχετε και εσείς.

Αξίζει η προσπάθεια, ακόμα και μια μικρή ταλαιπωρία για την Μακεδονία μας, για την ιστορία μας, για τους προγόνους μας που πριν εκατό περίπου χρόνια (το Φθινόπωρο του 1912), μετά από έναν τιτάνιο αγώνα, ελευθέρωναν την μία μετά την άλλη τις πόλεις της Μακεδονίας μας, με αποκορύφωμα την απελευθέρωση της Θεσσαλονίκη μας που ελευθέρωσαν στις 26 Οκτωβρίου 1912, ανήμερα της εορτής του Αγίου Δημητρίου που είναι ο πολιούχος της.

Συνέχεια στην σελ 46

4-5-δ

LES IMMEUBLES KRONOS inc.
4851 boul. SAMSON
450-973-1616

George Mouzakiotis (514) 941-0197
affiliated real estate agent

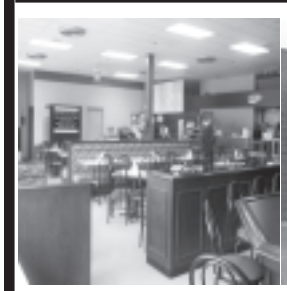

Ville St-laurent: Cafeteria/restaurant 120 seats + 32 terra. existing since 1964,exc. returns and exc. hours monday to friday from 6h to 15h weekends closed.

LAVAL SEMI/COMMERCIAL κτίριο με 3 διαμερίσματα, ηλεκτρική θέρμανση που πληρώνεται από τους ενοικιαστές και δύο καταστήματα, το ένα είναι DEPANNEUR με πολύ καλά εισοδήματα και το άλλο PIZZERIA που είναι ιδιοκτησίας του ιδιοκτήτη και μπορεί να πουληθεί χωριστά. Κοντά σε μελλοντικό σταθμό METRO του Λαβάλ και όλες τις ευκολίες. Πολύ καλή επένδυση για νέους ιδιοκτήτες ή οικογενειακή επιχείρηση

ΕΑΝ ΜΕΤΑΚΟΜΙΖΕΤΕ, ΣΑΣ ΕΞΥΠΗΡΕΤΟΥΜΕ ΤΗΝ ΙΔΙΑ ΜΕΡΑ

Διαθέτουμε και κάνουμε εγκαταστάσεις σε οποιοδήποτε μοντέλο Δορυφορικής Κεραίας

BELL EXPRESSVU - STARCHOICE - FREE TO AIR

SATELLITE REPAIR

Εχετε προβλήματα με το Δορυφορικό σας Σύστημα;
Εχετε προβλήματα λήψης;
Εμπιστευθείτε μας! Πείρα άνω των 10 ετών
Πληρ.: Μάρκος Γαλάνης · 514.271.0989
MULTI SATELLITE inc

Old River®

MEN`S CLOTHING

GRAND SALE

EVERYTHING MUST GO

UP TO 80% OFF

CLASSIC PANTS	REGULAR ~~89.99~~	NOW	2 FOR 60.00
SWEATERS	REGULAR ~~59.99~~	NOW	2 FOR 40.00
COTTON SHIRTS	REGULAR ~~74.99~~	NOW	2 FOR 50.00

LEATHER JKTS STARTING FROM 99.99

TWO LOCATIONS

2520 DANIEL JONHSON TEL:450-687-4656

ACROSS CARREFOUR MALL IN LAVAL

8750, PARK AVE., MONTREAL

CORNER METROPOLITAN (NORTH)

6 ωρη φυσική δράση κατά των ρυτίδων*

Sofia Farfeza

INSTITUTE EUROFINS FRANCE

Oinostherapy [Mastic Defense & Serinkle]

Μαστίχα και κρασί για φυσική άμυνα κατά των ρυτίδων!

[Mastic Defense] 24ωρη κρέμα 3πλής δράσης

Λείανση - Ενυδάτωση - Λάμψη

- Δρα άμεσα κατά των λεπτών γραμμών και των ρυτίδων.*
- Επιτυγχάνει άμεση λείανση της επιδερμίδας με ορατά αποτελέσματα ακόμα και 6 ώρες μετά την εφαρμογή.*

[Serinkle] Αντιρυτιδικό Serum ταχείας δράσης

- Άμεση λείανση των ρυτίδων.
- Βαθειά ενυδάτωση - σύσφιξη της επιδερμίδας.
- Άμεση δράση κατά της γήρανσης των κυττάρων.

15% ΕΚΠΤΩΣΗ ΜΕ ΑΥΤΟ ΤΟ ΚΟΥΠΟΝΙ σε όλες τις αγορές σας

mastic Spa
ΕΡΓΑΣΤΗΡΙΑ ΣΟΔΗΣ
αγνά καλλυντικά με μαστίχα
MASTIC SPA Centre Rockland
514.344.3562
www.masticspa.com

Ted Chionidis
affiliated real estate agent
514-586-5066

Irene Zervas
affiliated real estate agent
514-688-7362

RE/MAX
1620, boul. de l'Avenir
Chomedey, Québec, H7S 2N4
Tel.: (450) 682-0101
REMAX 2000 inc.
chartered real estate broker

Emmanuel Druskas
affiliated real estate agent
514-969-5080

Jenny Papavassiliou
affiliated real estate agent
514-515-5025

CHOMEDEY: BUNGALOW, 3 κρεβ/ρες, 2 μπάνια, , πλήρως ανακαινισμένο εσωτερικά, (αξίας πάνω από $65,000), κουζίνα, μπάνια, ηλεκτρικό furnace, heat pump, έτοιμο για εγκατοίκηση, πρέπει να το δείτε! Τηλεφωνείστε Ted

SOLD σε 28 μέρες

DUVERNAY: Μοναχικό Cottage, 3 κρεβ/ρες, 3 μπάνια, ξύλινα πατώματα, σε περιοχή με μεγάλη ζήτηση

CHOMEDEY: BUNGALOW 2+1 κρεβ/ρες, 2 μπάνια, τελειωμένο υπόγειο, 6500τ.π., ήσυχη περιοχή, πρέπει να το δείτε. Τηλεφωνείστε Irene ή Ted

ST-DOROTHEE: Υπέροχο COTTAGE, 3 κρεβ/ρες, ξύλινα πατώματα τελειωμένο υπόγειο, 2 τζάκια, κεντρικός κλιματισμός, κοντά στο Mega Center, μόνο $309,000. Τηλεφωνείστε Irene ή Ted

SOLD σε 5 μέρες

CHOMEDEY: BUNGALOW 3+1 κρεβ/ρες, 1 μπάνιο, 1 powderoom, ειδικό για άτομο που γνωρίζει από επισκευές

CHOMEDEY: Μεγάλο DUPLEX, στον κύριο όροφο 3+1 κρεβ/ρες, 2 μπάνια, counter κουζίνας από γρανίτη, ξύλινα πατώματα, σκεπή του 2003, τηλεφωνείστε Irene ή Ted

Γραπτή εγγύηση*

- **Το σπίτι σας πωλείται σε 90 ημέρες, ή θα το πουλήσουμε ΔΩΡΕΑΝ**
- **Αγοράστε ή πουλήστε με εμάς και θα σας δώσουμε στο Συμβολαιογραφείο $500 Credit Gift.**
- **Το σπίτι σας θα διαφημίζεται έως ότου πουληθεί 24/7 σε έγχρωμα έντυπα.**
- **Πληρώνοντας για ένα Κτηματομεσίτη, έχετε στην διάθεσή σας μια ολόκληρη ομάδα Κτηματομεσιτών επαγγελματιών.**

*υπό ορισμένες προϋποθέσεις

CHOMEDEY: BUNGALOW 1986, 2 κρεβ/ρες, Open Concept, ξύλινα πατώματα, τελειωμένο υπόγειο, πρέπει να πουληθεί! Τηλεφωνείστε Irene

Υπέροχο Ξενοδοχείο Διαμερισμάτων στην Γεωργιούπολη Κρήτης, μεταξύ Χανίων και Ρεθύμνου, περίπου 100μ από το κέντρο και 500μ από την παραλία. Λειτουργεί από 1999, αποτελείται από 25 διαμερίσματα σε 3 ορόφους, με υπέροχη θέα προς την θάλασσα και εσωτερική πισίνα εντός εδάφους, κουζινίτσα, μαρμάρινα πατώματα, δικλείδες ασφαλείας σε κάθε δωμάτιο, τηλεόραση, κλιματισμός και πολλά άλλα... Οι πωλητές θέλουν να πουλήσουν και είναι έτοιμοι να συζητήσουν με τους σοβαρά ενδιαφερόμενους. Ιδανική καλοκαιρινή επιχείρηση (εποχιακό) και να ξεκουραστείτε με την οικογένειά σας τον χειμώνα. Τηλεφωνείστε Emmanuel

ΚΑΤΑΣΧΕΣΗ – Mirabel, 2 κρεβ/ρες, BUNGALOW, πλήρως ανακαινισμένο, μπάνιο, κουζίνα, ξύλινα πατώματα σε μεγάλο οικόπεδο των 7,000τ.π. Τιμή $139,000. Τηλεφωνείστε Emmanuel

SOLD σε 31 μέρες

CHOMEDEY Semi-detached Cottage, 2+1 κρεβ/ρες, 2 μπάνια, κοντά στην στάση και πάρκο

Plateau - Ομορφο Loft στυλ Condo με κρεββατοκάμαρα mezzanine, συσκευές, εσωτερικό γκαράζ ενοικιάζεται ή πωλείται. Τηλεφωνείστε στην Jenny

DUPLEX, laval-des-Rapides, 3 υπνοδωμάτια, γκαράζ, σε πολύ καλή κατάσταση, κοντά στο Metro, ήσυχο δρόμο, άριστη επένδυση! $334,900, τηλεφωνείστε Jenny

Chomedey καινούρια condos, 1 και 2 υπνοδωμάτια, κοντά στο CLSC, τράπεζα, κομμωτήριο, τηλεφωνείστε Jenny

Chomedey – Υπέροχο Condo μπροστά στο ποτάμι, 2 κρεβ/ρες, μπάνιο zen, κοντά σε όλες τις ευκολίες (πισίνα, κουρείο, depanneur, κτλ) $199,000 τηλεφωνείστε Jenny ή Emmanuel

CHOMEDEY: 5 PLEX, σε κεντρική τοποθεσία, ηλεκτρική θέρμανση, σκεπή 2007, εισόδημα $27,240/ετησίως, ζητούν $425,000. Τηλεφωνείστε Ted

Montreal East, Semi-commercial, 2X7 ½ + εμπορικό σε γωνία, όλα ελεύθερα, ιδανικό για εργολάβο, τηλεφωνείστε Jenny ή Emmanuel

Πωλείται Επιχείρηση: Chomedey, καθαριστήριο με τον ίδιο ιδιοκτήτη επί 21 και πλέον χρόνια, σε πλάζα μεγάλης κυκλοφορίας. Πρέπει να πουληθεί. Πωλείται με τον εξοπλισμό. Ιδανικό για οικογενειακή επιχείρηση. **Βιαστείτε!!!** **τηλεφωνείστε Emmanuel**

Ισχύουν από Δευτέρα 29 Οκτωβρίου μέχρι Κυριακή 4 Νοεμβρίου 2007
Οι φωτογραφίες μπορεί να διαφέρουν από το διαφημιζόμενο προϊόν

Grand MARCHÉ

SUPER CONCEPT OUVERT AU PUBLIC

www.colfax.ca

Grand MARCHÉ

Parce que nous achetons en gros, nous vous vendons au prix du gros!

CÔTES LEVÉES DE PORC
PORK SPARE RIBS
1.80 lb 3.99 kg

FILET MIGNON DE BOEUF
BEEF TENDERLOIN
6.34 lb 13.99 kg

CUISSES DE POULET
CHICKEN LEGS
Vrac/Bulk
89¢ lb 1.96 kg

BIFTECK DE CÔTES
BOEUF DE CATÉGORIE ROUGE A
RED GRADE A BEEF
RIB STEAK
Emballage familial/Family pack
4.54 lb 9.99 kg

ÉPAULE DE VEAU DE GRAIN
AVEC OS/BONE-IN
GRAIN-FED VEAL SHOULDER
1.58 lb 3.49 kg

BIFTECK DE FAUX-FILET COMMERCIAL
RIB EYE STEAK
Emballage familial/Family pack
4.07 lb 8.99 kg

CÔTELETTES DE PORC FRAIS
FRESH PORK CHOPS
Emballage familial/Family pack
1.53 lb 3.39 kg

TOMATES SUR VIGNE
TOMATOES ON THE VINE
69¢ lb 1.52 kg

LAITUE ROMAINE OU ICEBERG
ROMAINE OR ICEBERG LETTUCE
89¢ ch. ea.

ORANGES NAVEL
NAVEL ORANGES
D'Afrique du Sud/ From South Africa
12/2.59

CLÉMENTINES
CLEMENTINES
2.3 kg boîte/box
Du Maroc/ From Morocco
4.95 ch. ea.
clementines bordils s.a.

POMMES DE TERRE ROUGES
RED POTATOES
SAC/BAG 10 lb
Du Québec/ From Quebec
99¢ ch. ea.

ROUGE RED
SAC BAG 10 lb

Restaurants

MRS. WHYTE'S
CORNICHONS CACHERS
KOSHER DILL PICKLES
4 L
6.99 ch. ea.

CLASSIK
SAVON À VAISSELLE VERT
GREEN DISHWASHING DETERGENT
3.78 L
4.99 ch. ea.

SUNMED
TOMATES ITALIENNES
ITALIAN TOMATOES
2.84 L
2.99 ch. ea.

GRISSOL
BÂTONNETS RÉGULIERS
REGULAR STICKS
2.25 kg
20.99 ch. ea.

A-GROS
GROS FLOCONS D'AVOINE, HARICOTS BLANCS NAVY
LARGE OATMEAL FLAKES, NAVY WHITE BEANS
5 kg
6.95 ch. ea.

CIBONA
VINAIGRETTE ITALIENNE, CÉSAR, FRANÇAISE
ITALIAN, CAESAR, FRENCH DRESSING
4 L
7.99 ch. ea.

Fromages Cheese

BLEU DANOIS
DANISH BLUE
7.68 lb 16.95 kg

CHÂTEAU VERSAILLES
BRIE
7.68 lb 16.95 kg

KARNIE
HALOUM/AKAWIE/BALADI
6.34 lb 13.99 kg

CAMBOZOLA
13.13 lb 28.95 kg

KASSERI DIVANIS
8.84 lb 19.50 kg

loto-québec

Tout notre BOEUF est de catégorie «A» de l'ouest.
All our beef is grade "A" from West.

Col-Fax (450) 688-7773
3699 Autoroute 440 Ouest, Laval
(près du boulevard Labelle)

GRANDE SÉLECTION DE VIN
ROUGE, BLANC, ROSÉ
750 ml—1 L—4 L

NOUS ACCEPTONS INTERAC

Συνεχίζονται οι προκλήσεις των Σκοπιανών: «Βάλτε βέτο, δεν αλλάζουμε όνομα»

Associated Press Σκόπια Καμία πρόθεση να διαπραγματευτούν οποιαδήποτε ονομασία, ακόμη και αν το τίμημα γι' αυτό είναι να βρεθούν εκτός του ΝΑΤΟ, δεν έχουν τα Σκόπια. Μιλώντας στην εφημερίδα Τα Νέα Σαββατοκύριακο, ο υπουργός Εξωτερικών των Σκοπίων Αντόνιο Μιλόσοσκι, διαμηνύει στην Αθήνα: «Βάλτε βέτο, δεν αλλάζουμε όνομα».

«Διαπραγμάτευση θα γίνει για την ονομασία με την οποία η Ελλάδα -και μόνο αυτή- θα μας αποκαλεί. Η Ελλάδα θέλει μια διεθνή λύση, εμείς λέμε πως μόνο η Αθήνα έχει πρόβλημα με τη συνταγματική μας ονομασία, 121 άλλες χώρες την έχουν αναγνωρίσει. Βλέπουμε λοιπόν μια διμερή διάσταση και ως εκ τούτου πρέπει διμερώς να επιλύσουμε το θέμα» τονίζει ο κ. Μιλόσοσκι.

«Συζητάμε από το '96. Οι πολιτικοί στην Αθήνα βρίσκονται σε δίλημμα. Η διεύρυνση του ΝΑΤΟ είναι ένα άλλο θέμα, δεν πρέπει να συγχέεται. Πρέπει να δώσουμε 'χρόνο στο χρόνο'. Να καθίσουμε μαζί, χωρίς να αποκλείω κάποιον διαμεσολαβητή. Έχω καλέσει εδώ την κ. Μπακογιάννη να συζητήσουμε για όλα τα ζητήματα -και για την ονομασία. Στην πραγματικότητα πρόκειται για μονομερές θέμα. Εμείς δεν έχουμε πρόβλημα που η Ελληνική Μακεδονία λέγεται έτσι. Ακόμη και η Κύπρος δεν έχει πρόβλημα. Οι Έλληνες μπορούν να επιλέξουν και οι Έλληνες επενδυτές δεν επηρεάζονται» δηλώνει χαρακτηριστικά.

«Δεν υπάρχει μεγαλύτερο κόστος από την εθνική ταυτότητα και τη συνταγματική ονομασία» προσθέτει, ξεκαθαρίζοντας τη στάση της ΠΓΔΜ αναφορικά με το ενδεχόμενο ελληνικού βέτο για την ένταξη της γειτονικής χώρας στο ΝΑΤΟ.

Καταλήγοντας, ο υπουργός Εξωτερικών κατατάσσει την υπόθεση της ονομασίας ως τέταρτη προτεραιότητα της εξωτερικής πολιτικής της χώρας του. Πρώτη θεωρεί την ένταξη στο ΝΑΤΟ την ερχόμενη άνοιξη, σημειώνοντας ότι αυτό θα συμβάλει και στην προσέλκυση ξένων επενδύσεων.

* Την ίδια ώρα δημοσκόπηση της Metron Analysis που δημοσιεύει η εφημερίδα Ελεύθερος Τύπος, εμφανίζει το 58,2% της ελληνικής κοινής γνώμης αντίθετο σε κάθε συμβιβαστική λύση για το όνομα των Σκοπίων που θα περιλαμβάνει τον όρο «Μακεδονία».

Για «λεονταρισμούς της Ελλάδας» κάνουν λόγο τα Σκόπια

Associated Press Αθήνα Ανεβάζει τους τόνους η ΠΓΔΜ, εν όψει της επανεκκίνησης των διαπραγματεύσεων από 1ης Νοεμβρίου. Ο υπουργός Εξωτερικών της χώρας, σε νέες του δηλώσεις ισχυρίστηκε πως τα Σκόπια έχουν επιχειρήματα, ενώ η Αθήνα χρησιμοποιεί το επιχείρημα της ισχύος.

Ο υπουργός Εξωτερικών της ΠΓΔΜ Αντόνιο Μιλόσοσκι δήλωσε πως «θα ήταν επιθυμητό να εξευρεθεί λύση για τη διμερή εκκρεμότητα με την Ελλάδα, αναφορικά με τη χρησιμοποίηση του συνταγματικού ονόματος της Δημοκρατίας της Μακεδονίας, το οποίο αμφισβητεί μόνο η Αθήνα».

«Η Δημοκρατία της Μακεδονίας, στη διαπραγματευτική διαδικασία χρησιμοποιεί τη δύναμη των επιχειρημάτων, σε αντίθεση με την Ελλάδα, η οποία δυστυχώς, περιστασιακά, χρησιμοποιεί το επιχείρημα της ισχύος για να ασκήσει πίεση προς τη Μακεδονία», ανέφερε ο κ. Μιλόσοσκι.

«Εμείς, ως χώρα θα υπερασπιστούμε με επιχειρήματα το δικαίωμα χρησιμοποίησης της συνταγματικής ονομασίας και της ταυτότητάς μας» υπογράμμισε.

«Αναμένουμε από την Ελλάδα, ως το παλαιότερο μέλος της ΕΕ και του ΝΑΤΟ από τις χώρες της περιοχής, να υποστηρίξει τους κοινούς στόχους των δύο αυτών οργανισμών, να εισέλθει η περιοχή σε μία ζώνη ασφαλείας και με την ένταξη στο ΝΑΤΟ να βοηθήσουμε ο ένας τον άλλο. Αυτό θα ήταν τόσο προς όφελος της Δημοκρατίας της Μακεδονίας, όσο και προς όφελος της Ελλάδας», κατέληξε ο υπουργός Εξωτερικών της ΠΓΔΜ.

Ο κ. Μιλόσοσκι έκανε αυτές τις δηλώσεις στη διάρκεια κοινής συνέντευξης Τύπου με τον ομόλογό του του Λουξεμβούργου Νίκολας Σμιτ, μετά τη συνάντησή τους στα Σκόπια.

Χωρίς νέα πρόταση ο Νίμιτς προσκαλεί Αθήνα και Σκόπια σε διαπραγματεύσεις

Eurokinissi Νέα Υόρκη Χωρίς να καταθέτει νέα πρόταση ανακοίνωσε ο ειδικός μεσολαβητής του ΟΗΕ Μάθιου Νίμιτς την επανεκκίνηση των διαπραγματεύσεων μεταξύ Αθήνας και Σκοπίων για το ζήτημα της ονομασίας. Αποσύρει τα σχόλια για τον Μέγα Αλέξανδρο, εκφράζοντας λύπη για τον αντίκτυπό τους.

Σε γραπτή ανακοίνωση που εξέδωσε τη Δευτέρα ο Μάθιου Νίμιτς αναφέρει ότι την 1η Νοεμβρίου θα πραγματοποιηθεί στη Νέα Υόρκη νέα συνάντηση με τους αντιπροσώπους της Ελλάδας και της ΠΓΔΜ στο «καθιερωμένο πλαίσιο». Ο ειδικός μεσολαβητής θα επανέλθει με νέα δήλωση μετά το πέρας της συνάντησης.

«Ελπίζω ότι μέσω της επανάληψης αυτών των συζητήσεων, στο καθιερωμένο πλαίσιο, μπορούμε να θέσουμε την προκαταρκτική εργασία σε εντατικότερες συζητήσεις που θα οδηγήσουν σε αμοιβαία ικανοποιητική λύση του ζητήματος της ονομασίας και των σχετικών θεμάτων» αναφέρει.

Καταλήγοντας, τονίζει πως «αμφότερα τα συμβαλλόμενα μέρη έχουν δείξει ειλικρινή επιθυμία να φθάσουν σε μια λύση».

«Η Ελλάδα συμμετέχει, και θα συνεχίσει να συμμετέχει, ουσιαστικά και παραγωγικά στη διαδικασία των διαπραγματεύσεων για την ονομασία, που γίνεται στο πλαίσιο του Οργανισμού Ηνωμένων Εθνών, με σταθερή επιδίωξή της την εξεύρεση μιας αμοιβαίως αποδεκτής λύσης.» δήλωσε ο εκπρόσωπος του ελληνικού υπουργείου Εξωτερικών Γιώργος Κουμουτσάκος.

Αντίδραση των Σκοπίων

Εν τω μεταξύ, κυβερνητικές πηγές της ΠΓΔΜ, τις οποίες επικαλείται ο ιδιωτικός τηλεοπτικός σταθμός των Σκοπίων «Κανάλι 5» αναφέρουν ότι θα πραγματοποιηθούν στα Σκόπια διαβουλεύσεις της πολιτικής ηγεσίας για να εξετασθεί η θέση που θα διατυπώσει

Συνέχεια στην σελ 34

ΣΥΜΒΟΛΑΙΟΓΡΑΦΕΙΟ
MANOLAKOS-VASMARIS
Δημήτριος Μανωλάκος · Παναγιώτης Βασμάρης
514.288-8640
1115 Sherbrooke Street West Suite
1105 Montreal H3A 1H3

Συμβολαιογράφος
Νικόλαος Πολύζος
Notary
7526 St-Denis (κοντά στη Jean Talon)
Montreal, H2R 2E6
TEL: 271-1010 FAX:271-5984

ΟΡΚΩΤΟΙ ΛΟΓΙΣΤΕΣ
TRIFONOPOULOS & SOTIRAKOS
COMPTABLES AGREES / CHARTERED ACCOUNTANTS
1000 O. JEAN-TALON W.
MONTREAL, QUEBEC H3N 1T1
TEL: (514) 270-9251
FAX: (514) 270-0516

Minos Bekeridis
Affiliated Real Estate Agent
514 814-0001
COMPAS
Courtier immobilier agrée
2001 Beaubien Est. Montréal, Qc.
H2G 1M3 514-727-2001

NEW LISTING
Brossard - TRIPLEX - 2565 - 2575 Acadie, Μεγάλο TRIPLEX με πολλές ανακαινίσεις κατά τους τελευταίους 18 μήνες. Πρόσφατα ξύλινα πατώματα, υδραυλικά, και κουζίνα υπογείου. Κοντά σε όλες τις ευκολίες, καταστήματα, σχολεία πάρκο, restaurant, τράπεζα. Ετήσια εισοδήματα $28,440.
Ζητούν $374.900 MLS# 1372299

8885 Rivard, Brossard. Cottage, 4+2 κρεβ/ρες στην πολυτελή περιοχή "R" του Brossard, ιδανική τοποθεσία κοντά σε σχολεία, πάρκα, συγκοινωνία και όλες τις ευκολίες. Ευρύχωρο, ιδανικό για μεγάλη οικογένεια. Διαθέτει 6 υπνοδωμάτια, 3 μπάνια, ένα powder room, στο κύριο πάτωμα διαθέτει family room με μεγάλο τζάκι και υπόγειο. Η οικογένειά σας θα βρεί άνεση και τον χώρο που ζητάτε. Ανακαινισμένη σκεπή το 2006 και ορισμένα παράθυρα, συμπεριλαμβανομένου το παράθυρο Bay της κυρίας κρεβατοκάμαρας. Ανακαινισμένο μπάνιο το 2000. Flexible occupancy. Πρέπει να πουληθεί!! Προσφορές – όλες οι λογικές προσφορές δεκτές!!! Τιμή $348,000. MLS 1352405

2801 Hochelaga, Montreal – Semi-Commercial γωνιακό Duplex με depanneur στο κύριο όροφο, 250 μέτρα από το Μετρό Prefontaine. Πωλείται επίσης και η επιχείρηση. Πολύ μεγάλη προοπτική! $269,000 MLS 1346996

NEW LISTING

TRIPLEX 209-213 Longueil, King George, πολύ καλά διατηρημένο Triplex με φωτεινά δωμάτια, φρεσκοβαμμένα ξύλινα πατώματα, σκεπή shingles. Κλιματισμός σε 2 διαμερίσματα, κοντά σε όλες τις ευκολίες, καταστήματα, σχολεία, πάρκα, εστιατόρια, τράπεζα. Ελεύθερο από τώρα. $329,000. MLS # is 1367099

Ζητώ επειγόντως ακίνητα για προ-εγκεκριμένους αγοραστές. Condos και Bungalows στο South Shore. Condos στο Λαβάλ

ΧΕΙΡΟΥΡΓΟΣ ΟΔΟΝΤΙΑΤΡΟΣ

Dr. ΕΥΑΓΓΕΛΙΑ ΒΟΥΛΟΥΜΑΝΟΥ
B.Sc., D.D.S.

You never get a second chance to make a first impression...
Make it with a **great smile!**
Για **το τέλειο χαμόγελο**, τηλεφωνείστε σήμερα.

6440 25th Avenue (γωνία Beaubien)
Montreal, Qc H1T 3L6
514 **727-0697**

- Πρωί / Βράδυ / Σάββατα
- Μικροί / Μεγάλοι
- Άμεση Ανάγκη – 24 ώρες
- Πιστωτικές κάρτες
- Ασφαλιστικά Ταμεία

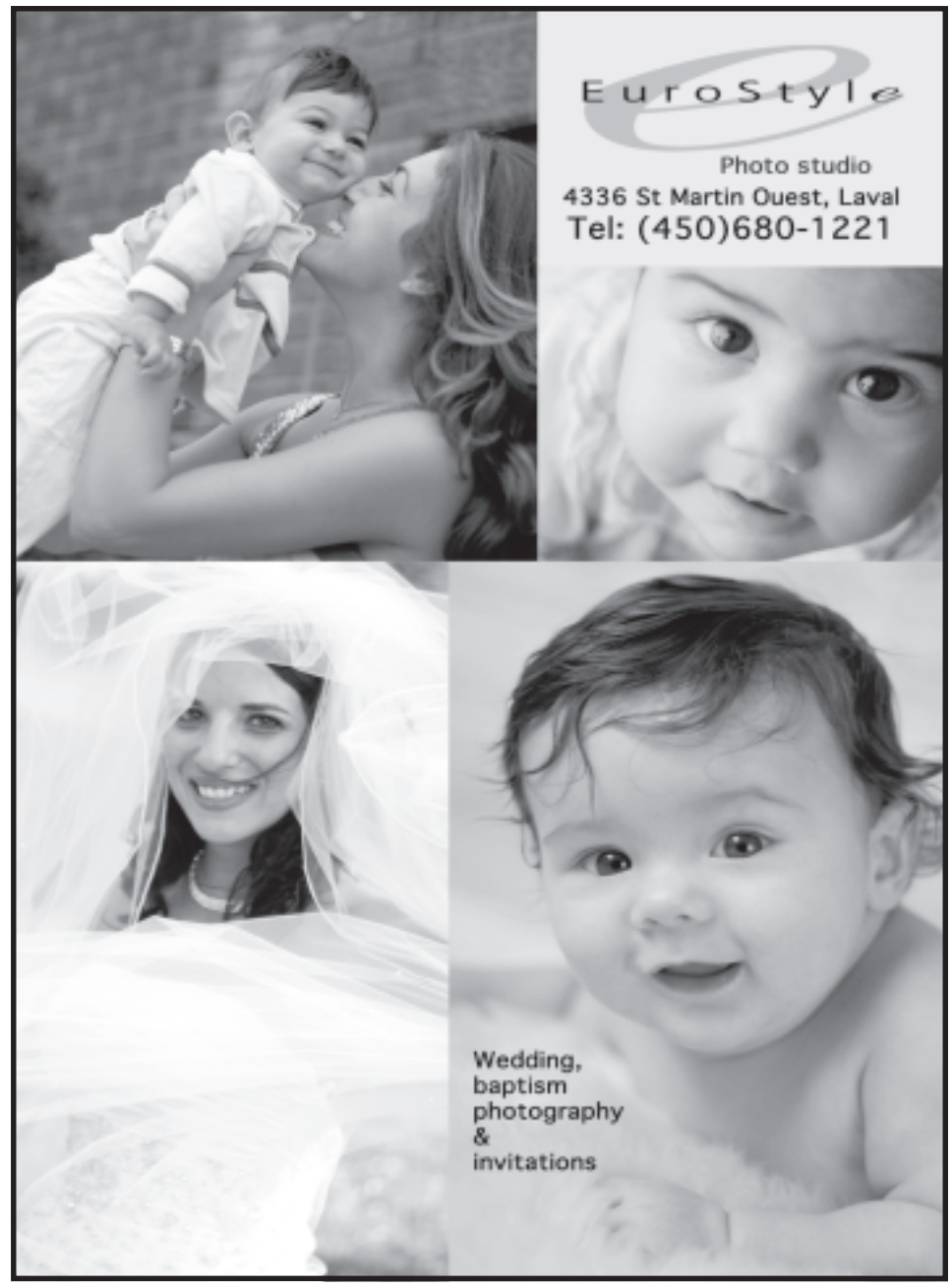

MESSOGIA RENT A CAR

Ενοικιάσεις Αυτοκινήτων
από το Αεροδρόμιο Αθηνών
- Καινούργια
- Αυτόματα και με ταχύτητες
- Παράδοση και παραλαβή δωρεάν

Υπεύθυνος: Τάσος Μιχάλης
Τηλ.: 011 30 2299 048198
Fax: 011 30 2299 048539
Κινητό: 011 30 6944470487
Email: messogia@yahoo.gr
Web site: www.messogiarentacar.gr

LES IMMEUBLES
ATHENS REALTIES INC.
Courtier Immobilier Agréé
489Jean Talon W., Montreal

489 Jean Talon W.
TEL: 514270-4103

HERCULES KYVELOS
agent immobilier affilié
514.692.8564

BESSIE ANASTASIOU
agent immobilier affilié
514.581-9708

PAM NIKOLOPOULOS
agent immobilier affilié
514.235-0548

2) Ste-Dorothee Άριστη τοποθεσία με μεγάλη ζήτηση, δίπλα από πάρκο, παιδικούς σταθμούς, μαγαζιά και ευκολίες. 3 κρεβ/ρες, 1 ½ μπάνια, crown moldings παντού, τζάκι, τελειωμένο υπόγειο, κεντρική θέρμανση με κλιματισμό, πάρα πολλά έξτρα.

SOLD

3) VILLE ST-LAURENT Στην περιοχή του Bois Franc, Υπερλούξ Condo, 2 πατωμάτων, 2 υπνοδωμάτια, γκαράζ. Τιμή $244,900

OPEN HOUSE

28 ΟΚΤΩΒΡΙΟΥ 2-4μμ
2438 Lamontagne, Chomedey

4) CHOMEDEY: COTTAGE κτισμένο το 2002, 3+1 κρεβ/ρες, κεντρικός κλιματισμός, water sprinklers εντός εδάφους, ξύλινα πατώματα παντού, μεγάλη πισινή αυλή, τσιμεντένιο πισινό μπαλκόνι, πλήρως εξοπλισμένο. Τιμή ευκαιρίας

5) CHOMEDEY: Condo στον επάνω όροφο 4 ½ με mezzanine επί της Albert-Murphy, ετοιμοπαράδοτο, πολύ όμορφο, πολύ κοντά στο Carrefour Laval. Κοντά στα Highways 13, 15 και 440. Σε περιοχή με μεγάλη ζήτηση

6) CHOMEDEY: Πολύ καλά διατηρημένο Semi-Detached COTTAGE, τζάκι από τούβλο στο σαλόνι, τελειωμένο υπόγειο. Σκεπή 2001, 3 κρεβ/ρες, 2 powderrooms, Ζητούν $239,000

7) VILLE ST-LAURENT: Μοναχικό **SPLIT-LEVEL DUPLEX** – 6 ½, 7 ½ και Bachelor, στην καρδιά του Ville St-Laurent, τελειωμένο υπόγειο, διπλό γκαράζ

SOLD

8) NEW BORDEAUX: Ωραιότατο Duplex 2X5 ½, τελειωμένο υπόγειο, καινούρια μπαλκόνια, παράθυρα, πρώτη φορά στην αγορά. Τιμή $489.000

9) CHOMEDEY: CONDO 4 ½, ιδανικό για νέο ζευγάρι, 2 λεπτά από το Ste-Dorothee Mega-Center, σε περιοχή με μεγάλη ζήτηση, ιδιωτικό γκαράζ με driveway. Ζητούν $149,900

10) BLAINVILLE: Όμορφο TRIPLEX, 1X5 ½ με υπόγειο, 1X5 ½ 1X3 ½ πλήρης ανακαινισμένο μέσα και έξω, κατάλληλο για επένδυση ή εγκατοίκηση, Το επάνω ενοικιάζεται $760, το υπόγειο $500 μέχρι τον Ιούνιο 2008

11) PLAZA: BLAINVILLE, 2 μαγαζιά, ευρύχωρο πάρκινγκ, κατάλληλο για επένδυση, βιαστείτε, δεν θα κρατήσει πολύ. Ζητούν $295,000

12) **CDN**. Κτίριο 18 διαμερίσματα 4 ½ - 3 ½ - 2 ½, ετήσιες εισπράξεις $84,960

13) CHOMEDEY: Κτίριο με 3 μαγαζιά, 20 διαμερίσματα 4 ½ - 5 ½, ηλεκτρικές θερμάνσεις, καινούρια μπαλκόνια, ετήσιες εισπράξεις $149,100

ΑΝΟΙΓΕΙ ΠΡΟΣΕΧΩΣ ΤΟ

CHEZ MARTHA

(Το παλιό ΖΑΠΠΕΙΟ)

514.952-9826

•Πλήρως ανανεωμένο
•Και με παραδοσιακή Ελληνική κουζίνα
•Φαγητά της ώρας •Full licensed
•Και ποτά όλων των ειδών

I+K Accounting Tel (514) 747-5073
860 boul. Decarie, suite 203 Saint-Laurent, Qc. H4L 3M1
Jack K. Iordanidis / Paul N. Kamateros

Estate planning / inheritance / property evaluation / tax planning in Greece / real estate sales in Greece, Whole or Partial
Κληρονομιές / εκτιμήσεις ακινήτων / πωλήσεις ακινήτων Ολόκληρα ή μισά / διαχείριση ακινήτων / εφοριακά

Athens Greece Representative
Stefanos Pappas tel: Greece+6945660934
Αμικλών 37, Χαλάντρι, Athens Greece 15231

ΕΛΛΗΝΙΚΟ ΕΡΓΟΣΤΑΣΙΟ ΧΡΥΣΟΧΟΪΑΣ
ARISTOR Inc.
MANUFACTURERS OF FINE GOLD JEWELRY
FRANK & SPIRO DIMOPOULOS

•Χαμηλότερες Τιμές •Ποιότητα
•Άριστη Εξυπηρέτηση
•Εμπιστοσύνη •Από το 1987

160 St-Viateur East, suite 803, (corner Casgrain), Montreal

Δευτέρα - Παρασκευή.....8:30 - 6:00
Σάββατο.....8:30 -1:00

Tel.: (514) 274-3615
Μόνο κατόπιν Ραντεβού • By appointment only

450.686.1015
1.877.686.1015

NetVacations.ca

We keep the fun in Vacation!

Guaranteed lowest price when you book ONLINE!

www.netvacations.ca

They're Back

CUBA GROUPS

2 εβδομάδες στον ήλιο

28 ΙΑΝΟΥΑΡΙΟΣ 2008 - CIENFUEGOS - CLUB ANCON
29 ΙΑΝΟΥΑΡΙΟΣ 2008 - CIENFUEGOS - CLUB ANCON
29 ΙΑΝΟΥΑΡΙΟΣ 2008 - VARADERO - VILLA TORTUGA

Φέρτε τους φίλους σας
Μην παραλείψετε

$ 1399 DBL.
Συμπεριλαμβάνει και τους φόρους

Οι τιμές συμπεριλαμβάνουν: *Αεροπορικό εισιτήριο μετ' επιστροφής. Μεταφορά Αεροδρόμιο – Ξενοδοχείο. 3 φαγητά την ημέρα με άφθονη προσφορά buffet. Ολα τα προσφερόμενα ποτά. Διάφορα σπορ. Διασκέδαση κάθε βράδυ με υπέροχα μουσικοχορευτικά προγράμματα. Μαθήματα Ισπανικής και χορού.*
Εκτός της μικρής τουριστικής φορολογίας του $3.50 στα $1.000 επί του κόστους του εισιτηρίου.

Funtastique Rex™
VOYAGES TRAVEL
800 boul. Chomedey, Laval, Quebec
Tel: 450-686-1015

ALCYON EXPRESS OLYMPIA
5200 ave. du Parc, Montreal, Quebec
Tel: 514-276-8537

Ο ΕΛΛΗΝΙΣΜΟΣ ΚΑΙ ΤΟ ΧΡΕΟΣ ΤΟΥ

Το χρέος του Ελληνισμού όπως και όλων των λαών και εθνών, είναι το να διατηρήσουν υπερήφανα τα ιδανικά και οράματα της ιστορίας τους, το να υπάρχει σέβας απέναντι στα σύμβολα και στα ιερά με τις παρακαταθήκες, αυτές που κληρονομά κάθε λαός και πολίτης από τους προγόνους του και τις περασμένες γενεές.

Στη δικιά μας φυλή και γένος, με την τρισχιλιετή ιστορία και πολιτισμό, έτυχε να κληρονομήσουμε ένα πιο μεγάλο βάρος και υποχρέωσεις απέναντι σε αυτούς τους προγόνους μας, γιατί δημιούργησαν και άφησαν τόσα πολλά σ' εμάς, αλλά και στους άλλους λαούς και έθνη. Έτσι θα πρέπει να διατηρήσουμε και να κρατήσουμε αυτά που μας άφησαν με σωστό τρόπο και υπερήφανη τιμή και σέβας. Θα πρέπει να τα υπερασπίσουμε με πυγμή και θάρρος, δίχως ν' αφήσουμε κανένα να τα αμφισβητήσει και να τα βεβηλώνει με ψευδή στοιχεία και δόλο. Έχουμε επίσης το μέγα βάρος της προγονικής κληρονομιάς, στο να κρατήσουμε και να διατηρήσουμε την ιδιαιτερότητα του πνεύματος και της ψυχικής δύναμης, τη λογική της σκέψης και τη φιλοσοφία, την πυγμή και το θάρρος της φυλής και του γένους των Ελλήνων.

Δεν επιτρέπεται σήμερα που η παγκόσμια εξέλιξη και προπαγάνδα του εκμεταλλεύεστε, να μας αδρανήσει και να μας απομακρύνει από τους εθνικούς στόχους και υποχρεώσεις. Δεν επιτρέπεται η καλοζωΐα με τα υλικά αγαθά που διαθέτει να μας βάζει στη σκέψη διλήμματα και συμφέροντα που ταπεινώνουν την κάθε ανθρώπινη λογική. Δεν επιτρέπεται εμείς οι Νεοέλληνες, να μην έχουμε την εθνική υπερηφάνεια ως ανώτατο αγαθό της ψυχής μας. Να μην έχουμε σκοπό της ζωής μας τις αρετές και τα αισθήματα, τις εθνικές κληρονομιές και παρακαταθήκες, την υποστήριξη και το κουράγιο της ελευθερίας και της δικαιοσύνης. Δεν επιτρέπεται να μην έχουμε ως οδηγό και φάρο την αλήθεια, μιαν αλήθεια που θα μας οδηγεί στο σκοτάδι της παραπληροφόρησης που δημιουργεί και γιγαντώνει η σημερινή ΝΕΑ ΤΑΞΗ πραγμάτων στις κοινωνίες και στα κράτη που διαφεντεύει.

Δεν υπάρχει πιο ιερό αγαθό από το να υπερασπίζεσαι την αλήθεια και την υποστήριξή της. Δεν υπάρχει πιο δικαίωση από το να έχεις το κουράγιο ν' αντιστέκεσαι στα ψεύδη και στο λάθος των άλλων, στο να έχεις το πνεύμα σου σε καθαρή σκέψη και λογική βάση.

Ο σημερινός Ελληνισμός δυστυχώς έχει, όπως και τόσες άλλες φορές, να υπερασπίσει την ύπαρξή του και το παρελθόν του. Έχει να παλέψει με το δόλο και τον ύπουλο τρόπο σκοτεινών δυνάμεων και συμφερόντων, αυτών που προσπαθούν να υπονομεύσουν το μέλλον του με χίλια δύο τεχνάσματα και μηχανορραφίες. Προσπαθούν και θέλουν να τον αφανίσουν από προσώπου γης, να μην τους εμποδίζει και να τους απασχολεί.

Είναι θλιβερό το γεγονός, ένα γεγονός και μια πράξη που δεν φοβάται ούτε που ντρέπεται, που δεν έχει τέλος και ανάπαυση στις συκοφαντίες και στα ψέματα, κάνουν έναν πόλεμο και έχουν ένα μίσος εναντίον του Ελληνισμού που δυστυχώς, δεν τον αφήνουν να πορευτεί ειρηνικά και ήσυχα την πορεία του προς το αύριο.

Οι εχθροί του Ελληνισμού, πολλοί και επικίνδυνοι. Οι γείτονες επίβουλοι και κακοί. Οι αφεντάδες και οι δυνατοί της ανθρωπότητας βάρβαροι και συμφεροντολόγοι, άδικοι και τύραννοι στους αδύνατους και μικρούς λαούς, άσεβοι στους πολιτισμούς και στην ιστορία.

Η κοσμοκρατορία δε θέλει ευαισθησίες και αισθήματα, δε θέλει αρετές και λογική. Θέλει να επικρατεί ο αυταρχισμός, η αδικία, το μίσος και το «διαίρει και βασίλευε». Θέλει να μοιράζει κεφάλαια και κέρδη εκεί που την συμφέρει και τη βολεύει μοναχά. Ο Ελληνισμός με τους πολιτισμούς του ήταν πάντα εμπόδιο σε αυτούς. Ήταν πάντα αυτός που δημιουργούσε και αυτοί χαλούσαν, δίδασκε και αυτοί του έκλιναν το στόμα, σήκωνε κεφάλι και το έκοβαν και αυτό ξαναφύτρωνε σαν κλαδί από δέντρο για να ξαναδώσει καρπό και τροφή στους εγκληματίες και δόλιους της ανθρωπότητας.

Αυτή ήταν και είναι η μοίρα του Ελληνισμού. Να τον ξεριζώνουν και αυτός να ξαναφυτρώνει, να τον καίνε και από τη στάχτη του να ξαναγίνεται και να ξαναζωογονείται.

Τα σημερινά προβλήματα του Ελληνισμού πολλαπλά και άλυτα, περίπλοκα και μπερδεμένα, εσωτερικά ανακατεμένα και εξωτερικά επίβουλα και επικίνδυνα. Δεν επιτρέπεται όμως, ο σημερινός Ελληνισμός να βάλλεται από παντού και εμείς αδρανείς και οκνηροί, μοιρολάτρες και άβουλοι, να μην έχουμε το κουράγιο να σηκώσουμε την κεφαλή και να φωνάξουμε για το δίκιο μας, για την αδικία που γίνεται εις βάρος της φυλής και του γένους, από δυνάμεις που σκορπάνε χρήμα και μοιράζουν καρέκλες, για να κρατούν τα στόματα κλειστά, τον κάθε διαβρωμένο κυβερνήτη και υψηλά ιστάμενο.

Ο Ελληνισμός σύσσωμος και με το θάρρος της λογικής, θα πρέπει από τώρα και στο εξής, να απαιτεί και να φωνάζει, να διεκδικεί και να θέλει τα δίκια του, να μην αφήνει υβριστές της ιστορίας του να καταπατούν τα ιερά και όσια της φυλής του.

Ένα από τα εθνικά μας θέματα είναι το Μακεδονικό. Ένα θέμα που δημιουργήθηκε για συμφέροντα σκοτεινών δυνάμεων και δόλιων σκέψεων, ένα θέμα για να δυναμιτίσεις και ν' αμφισβητήσει την ελληνική ιστορία και πολιτισμό, ν' ανατρέψει με ψεύδη αυτά που δεν θα έπρεπε ποτέ κανείς μορφωμένος και κυβερνήτης κράτους να αμφιβάλει για την ελληνικότητα και την πατρότητα της ελληνικής μας Μακεδονίας.

Το Ελληνοκαναδικό Εθνικό Κογκρέσο με την οργανωμένη παροικία του Καναδά, ετοιμάζει μια εκδήλωση διαμαρτυρίας στις 27 Οκτωβρίου 2007 στην Οτάβα για να διαμαρτυρηθεί ο Ελληνισμός στην κυβέρνηση του Καναδά, για την αναγνώριση των Σκοπίων με το όνομα Μακεδονία. Ας μην λείψει όποιος μπορεί. Ας εκδηλώσουμε ειρηνικά και με σωστό τρόπο τα αισθήματά μας στην αδικία της δεύτερης πατρίδας μας. Ας δείξουμε το μεγαλείο του Ελληνισμού και το πάθος της ελληνικής ψυχής. Ας φωνάξουμε δυνατά ότι, ούτε παραχωρούμε, ούτε υποχωρούμε, στα των προγόνων μας χτίσματα και ονομασίες. Ότι είμαστε έτοιμοι να θυσιαστούμε στους βωμούς που στήσανε για χάρη τους οι ίδιες δυνάμεις και συμφέροντα, οι ίδιοι εχθροί και συκοφάντες του Ελληνισμού και της ιστορίας του, από την αρχαιότητα μέχρι και σήμερα.

Δεν ημπορούν οι Ελληνες
Προγόνους να προδώσουν
Μακεδονίας όνομα,
Σε άλλους να το δώσουν

Μόντρεαλ, τις 13/10/2007
Ευτύχης Π. Μακρυμανωλάκης
Καταγόμενος από Πρινέ Σελίνου
Χανιά Κρήτης

NUPHILEX • NUPHILEX • NUPHILEX • NUPHILEX • NUPHILEX
Η μεγαλύτερη έκθεση κερμάτων & γραμματοσήμων του Καναδά
PLACE DES ARTS
MÉTRO
NUPHILEX
Coin & Stamp Show
Holiday INN Midtown
420 Sherbrooke West
MONTREAL
1er floor 1er floor
Περισσότεροι από 65 dealers στον Καναδά και τις ΗΠΑ
Παρασκευή 2 Νοεμβρίου 2007 11:00 π.μ. – 6:00 μ.μ
Σάββατο 3 Νοεμβρίου 2007 10:00 π.μ. –5:00 μ.μ.
Κυριακή 4 Νοεμβρίου 2007 10:00 π.μ. – 4:00 μ.μ.
514-842-4411
Είσοδος $3
WWW.NUPHILEX.COM
Δημοπρασία κερμάτων
Παρ. & Σάβ.: 2, 3 Νοεμβ. στις 6:00 μ.μ.
Κυριακή 4 Νοεμβ.
Δωρεάν είσοδος
NUPHILEX • NUPHILEX • NUPHILEX • NUPHILEX • NUPHILEX

ΕΡΓΟΣΤΑΣΙΟ ΔΕΡΜΑΤΙΝΩΝ
Cuir Coronet Leather
7475 boul. St-Laurent, 2ος Όροφος
Συνεχίζει να σας εξυπηρετεί με συνέπεια και ειλικρίνεια.
Επί 30 συνεχή χρόνια εξυπηρετεί την Παροικία μας
ΜΕΓΑΛΕΣ ΠΡΟΣΦΟΡΕΣ
Επισκεφτείτε μας για να διαπιστώσετε τις μεγάλες Υπερ-προσφορές μας και να επωφεληθείτε από τις ανεπανάληπτες τιμές μας
7475 St-Laurent, 2ος όροφος
Aut. Métropolitaine
Rue Fairlion
Castelneau
Boul. Saint-Laurent
Rue Jean-Talon
514 272-2638

andion centre financier | 3823, Saint-Martin West Laval, Quebec.

SMALL BUSINESS LOANS

OUR TEAM HAS PROVIDED OVER $400 000 000 TO DATE IN LOANS

- COMMERCIAL AND PERSONAL
  1st and 2nd mortgages
  Rates starting at 5.25%
- BUSINESS LOANS
  From $100 000 to 20 000 000
  - heavy machinery
  - Inventory stock
  - working capital
  - renovations
- VENTURE CAPITAL AVAILABILITY
- MACHINERY LEASING
- BUSINESS PLANS FROM A TO Z
- WE WORK WITH THE LARGEST FINANCIAL INSTITUTIONS

BMO HSBC Desjardins TD Canada Trust

TEL: 450.688.7367
FAX: 450.688.6480

www.andionfinancial.com

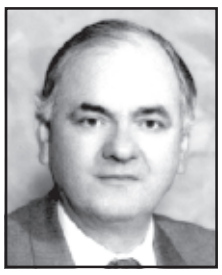

ATHENS REALTIES INC
Courtier Immobilier Agrée

489 Jean Talon W., Montreal
*TEL: 270-4103 * FAX: 279-8245*

ΞΕΝΟΦΩΝ ΝΙΚΟΛΟΠΟΥΛΟΣ
887-4103
agent immobilier agree

LAVAL NORTH Rest. 120 καθισμάτων. Αναγνωρισμένο. Εισπράξεις $1.300.000 Τιμή $450.000. Μεγάλη προοπτική.
***SOUTH SHORE RESTAURANT** – BAR – BROCHETTERIE 600 καθισμάτων. Ετήσιες εισπράξεις $2.400.000. Ανακαινισμένο, κατάλληλο για δύο, ή τρεις συνεταίρους.
***SOUTH SHORE RESTAURANT PIZZERIA**. Εισπράξεις $650.000, με το κτίριο και ένα οικόπεδο μόνο $395.000. Μεγάλες προοπτικές
Montreal Brochetterie Souvlaki. Εισπράξεις $1.200.000. Τιμή **$450.000.**
Ville St. Laurent. Οικογενειακή αναγνωρισμένη PIZZERIA. Εισπράξεις $350.000. Λίγες ώρες εργασίας. Τιμή **$115.000**
LAVAL-WEST: HOT-DOG εισπράξεις 40.000 το μήνα, με ή χωρίς το κτίριο. Λίγες ώρες ανοιχτό
MONTREAL-NORTH: FAST-FOOD, εισπράξεις πάνω από 850.000, τιμή 395,000
MONTREAL-EAST FAST FOOD PIZZERIA εισπράξεις 1.100.000, με το κτίριο και 2 διαμερίσματα 5 ½, τιμή μόνο 700,000
***Cottage** στο Park Extension. Τιμή $249.000
MONTREAL West BAR Με 15 Pocker Machines, καθαρά από αυτά $420.000 τον χρόνο. Πρέπει να πουληθεί
MONTREAL East La Belle Province. Ετήσιες εισπράξεις $850.000. Τιμή $369.000.
Montreal – East λίγο έξω από το Μόντρεαλ, Restaurant με το κτίριο με μία μονοκατοικία 6 ½ δωματίων, 3 χρόνων, Italian style. Τιμή μόνο $400,000 όλα μαζί. Κατάλληλο για 2 συνεταίρους
Σε **Shopping Center Restaurant** 250 καθισμάτων, (Franchise). Ετήσιες εισπράξεις $1.200.000. Πολύ καλή τιμή.
***LAVAL:** Ιταλικό Restaurant, εισπράξεις 1.100.000 ετησίως, τιμή μόνο 360,000. 6 ημέρες ανοιχτό
***MONTREAL WEST: DELI – PIZZA,** εισπράξεις 850,000 το χρόνο, τιμή 295,000. Πρέπει να πουληθεί.
***LAVAL PIZZERIA – BAR** με 5 lotto machines, μαζί με το κτίριο μόνο 550,000, πρέπει να πουληθεί
1940. South Shore Εισπράξεις $1.800.000, τιμή $575.000.Χωρίς delivery
***Λίγο έξω από το Μόντρεαλ West**, RESTAURANT PIZZERIA εισπράξεις $1,600,000. Προκαταβολή $350,000. Κατάλληλο για 2-3 συνεταίρους
SOUTH SHORE Rest: 270 καθισμάτων, εισπράξεις πάνω 1.300.000 πωλείται με το κτίριο και μεγάλο οικόπεδο. **Τιμή 1.100.000**
1935: PIZZERIA: Εισπράξεις 580.000, τιμή μόνο 175.000
Νότια Ακτή: Εισπράξεις 68.000 πωλείται μέ ή χωρίς το κτίριο
RESTAURANT DELI σε Shopping Center. Εισπράξεις $1.500.000. Προκαταβολή **$260.000**
***MONTREAL WEST** Πρωινό μόνο, εισπράξεις 850.000, τιμή $350,000
South Shore. Restaurant Pizzeria. Εισπράξεις $1.650.000. Τιμή $595.000. Κατάλληλο για 2, ή 3 συνεταίρους
Laval North Restaurant 300 καθισμάτων αναγνωρισμένο. Εισπράξεις $1.800.000, με 10 Lotto machines με καθαρές εισπράξεις $330.000. Πωλείται με ή χωρίς το κτίριο. Κατάλληλο για 2, ή 3 συνέταιρους. Διαθέτει και μεγάλο πάρκιν.
1784)ΜΟΝΤΡΕΑΛ East PIZZERIA, 850.000 το χρόνο, προκαταβολή **$150.000**
***1820:** Χαντοκάδικο, εισπράξεις 550.000, τιμή 185.000
***1799: Rest, 350 καθισμάτων** Σε χωριό του **Οντάριο,** ετήσιες εισπράξεις 2.300.000, προκαταβολή 400.000, κατάλληλο για 2 ή 3 συνεταίρους. Πωλείται και το κτίριο.

Εχουμε πελάτες για την ασφαλή αγορά,
ή πώληση του Εστιατορίου σας
Η 33χρονη πείρα μας σας εγγυάται ότι το καλύτερο

Jean Coutu

Α Ν Α Κ Ο Ι Ν Ω Σ Η

Αγαπητοί συμπάροικοι και φίλοι.
Αξιότιμοι πελάτες μου.

Είμαι ο Φαρμακοποιός σας **ΝΙΚΟΣ ΛΙΟΥΝΗΣ**, που σας προσφέρω τις υπηρεσίες μου επί 20 και πλέον χρόνια.

Σας πληροφορώ πως μετακομίσαμε απέναντι από την παλιά μας διεύθυνση στο **JEAN COUTU, 5201 Avenue du Parc**. Τηλ.: **514-279-9191.**

Σε ένα πολύ μεγαλύτερο και άνετο χώρο, με όλες τις καινούργιες και σύγχρονες προδιαγραφές, θα συνεχίσουμε να σας εξυπηρετούμε, με τον πλέον καλύτερο τρόπο σε ο,τιδήποτε χρειάζεστε.

Σας περιμένουμε με τον συνάδελφό μου και ιδιοκτήτη Φαρμακοποιό κ **Pascal Tro Cotchikian** και με όλους τους συνεργάτες μας, να σας προσφέρουμε ότι καλύτερο μπορούμε για την καλή σας διατροφή, υγεία, αισθητική και ομορφιά.

Με εκτίμηση
Pascal Tro Cotchikian – Jean Coutu

Πείρα πάνω από 17 χρόνια

ISHWAR LAL
Agent immobilier affilié
RE/MAX DU CARTIER INC. inc.
Courtier immobilier agréé
Tél. : (514) 731-7575
Rés. :(514) 382-5588

Languages spoken: English, French
Hindi, Punjabi, Bengali.

Αν θέλετε να πουλήσετε το ακίνητό σας, τηλεφωνείστε μου.

Ιατρική Στήλη

Ηπατίτιδα

Τι είναι ηπατίτιδα;

Η ηπατίτιδα είναι μια φλεγμονή (ερεθισμός) του ήπατος (συκωτιού). Η ηπατίτιδα, λοιπόν, προκαλεί πόνο και πρήξιμο στο συκώτι. Αν και ηπατίτιδα μπορεί να προκληθεί από πολλά αίτια, όπως ιούς, τοξίνες και φάρμακα, οι περισσότερες ηπατίτιδες προκαλούνται από **τους ιούς της ηπατίτιδας Α, Β, C, D και Ε**. Όταν κάποιος από αυτούς τους ιούς εισέλθει στο ανθρώπινο σώμα, μεταφέρεται με την κυκλοφορία του αίματος σχεδόν αποκλειστικά στο ήπαρ και προκαλεί φλεγμονή του οργάνου αυτού, δηλαδή ηπατίτιδα. Η μόλυνση του ήπατος από ένα από τους ιούς αυτούς μπορεί να δημιουργήσει ήπια προβλήματα όπως αυτά που βλέπουμε σε μια γρίπη ή και να μην προκαλέσει καθόλου συμπτώματα. Ωστόσο, είναι επίσης δυνατόν να προκαλέσει ηπατική ανεπάρκεια με κώμα και θάνατο.

Αιτίες που προκαλούν ηπατίτιδα:

- **Οι ιοί της ηπατίτιδας Α, Β, C, D και Ε**
- Το αλκοόλ όταν καταναλώνεται σε μεγάλες ποσότητες (προκαλεί ηπατίτιδα και κίρρωση ήπατος)
- Κάποια φάρμακα
- Άλλοι ιοί (CMV, EBV, ο ιός της ανεμοβλογιάς και ο ιός της ερυθράς)
- Ορισμένα βακτηρίδια (π.χ. του τυφοειδούς πυρετού, της σύφιλης)
- Ορισμένα παράσιτα (π.χ. τα παράσιτα που προκαλούν την αμοιβάδωση, την τοξοπλάσμωση, τη μαλάρια, τη σχιστοσωμίαση)
- Το ανοσοποιητικό σύστημα μπορεί να προκαλέσει αυτοάνοση ηπατίτιδα. Στην πάθηση αυτή ο ίδιος ο οργανισμός του ασθενούς παράγει δια μέσου του ανοσοποιητικού του συστήματος αντισώματα που επιτίθενται εναντίον του ήπατός του προκαλώντας έτσι ηπατίτιδα

Τα συμπτώματα

Η ηπατίτιδα μπορεί να εκδηλωθεί ξαφνικά σε οξεία μορφή (οι περισσότεροι ασθενείς ξεπερνούν το στάδιο της οξείας ηπατίτιδας σε μερικές μέρες ή εβδομάδες). Οξεία ηπατίτιδα προκαλούν όλοι οι ιοί ηπατίτιδας. Τα συμπτώματα της οξείας ηπατίτιδας συνήθως είναι ήπια (μοιάζει με απλή ίωση) έως ανύπαρκτα. Σε άλλες περιπτώσεις η φλεγμονή δεν υποχωρεί και η ηπατίτιδα μπορεί να εξελιχθεί σε χρόνια μορφή η οποία έχει ως κατάληξη την κίρρωση του ήπατος.

Όλοι οι τύποι ηπατίτιδας έχουνε παρόμοια εικόνα. Οι φάσεις ή τα στάδια της ηπατίτιδας μπορεί απλά να χωρισθούν στην αρχική φάση της οξείας και τη φάση της χρόνιας ηπατίτιδας. Έτσι, αρχικά παρουσιάζονται γενικά συμπτώματα όπως αίσθημα κακουχίας και κούραση, ανορεξία, ναυτία, εμετός, διάρροια καθώς και μέτριος πυρετός. Μπορεί ακόμα να υπάρχει και πόνος στην περιοχή του ήπατος (πάνω δεξιό μέρος της περιοχής της κοιλιάς). Η φάση αυτή, είναι δυνατόν να διαρκέσει από 1 έως 3 εβδομάδες. Σε πιο σοβαρές περιπτώσεις (χρόνια μορφή) μπορεί να επηρεαστεί η λειτουργία του ήπατος με αποτέλεσμα ορισμένες χημικές ουσίες να αυξάνονται στο αίμα και στα ούρα. **Οι ουσίες αυτές είναι δυνατόν να προκαλέσουν:**
α) Ίκτερο: κίτρινο χρώμα του δέρματος και των σκληρών χιτώνων του ματιού (το άσπρο μέρος του ματιού κιτρινίζει όπως και το δέρμα), **β) Φαγούρα, γ) Άσχημη μυρωδιά αναπνοής, δ) Πικρή γεύση στο στόμα, ε) Υπέρχρωση των ούρων:** τα ούρα παίρνουν ένα σκούρο χρώμα όπως το τσάι ή το κονιάκ, **στ) Αποχρωματισμό των κοπράνων:** τα κόπρανα χάνουν το χαρακτηριστικό σκούρο χρώμα τους, γίνονται ανοιχτόχρωμα όπως ο πηλός ή ο στόκος, **ζ) Ευαισθησία ή πόνο** στην περιοχή που βρίσκεται το ήπαρ, **στο πάνω δεξιό μέρος της κοιλιάς**

ΗΠΑΤΙΤΙΔΑ Α Ο ιός ηπατίτιδας Α μεταδίδεται μέσω των κοπράνων (π.χ. όταν δεν πλένονται καλά τα χέρια ή μπαίνουν στο στόμα μολυσμένα αντικείμενα, νερό και τρόφιμα). Ο μόνος τρόπος να αντιμετωπίσουμε τον ιό είναι να τον προλάβουμε μέσω της εφαρμογής των κανόνων ατομικής υγιεινής (πλύσιμο χεριών πριν από το φαγητό και μετά την αφόδευση), μέτρα για την αποφυγή μόλυνσης του περιβάλλοντος (απολύμανση αποχωρητηρίων, κατάλληλη ύδρευση και *αποχέτευση*), και τήρηση κανόνων υγιεινής σε χώρους παρασκευής φαγητού.
ΗΠΑΤΙΤΙΔΑ Ε Μοιάζει με την Α, τόσο στον τρόπο μετάδοσης όσο και στη θεραπεία και στην προφύλαξη. Βρίσκεται σε *επιδημικές ή ενδημικές* μορφές σε μερικά μέρη του κόσμου.
ΗΠΑΤΙΤΙΔΑ Β Η ηπατίτιδα Β είναι πιο σοβαρή από την Α επειδή μπορεί να πάρει χρόνια μορφή ή να καταλήξει σε *κίρρωση ή καρκίνο του ήπατος*. Τα συμπτώματα μπορεί να είναι από ήπια ως πολύ σοβαρά, γι' αυτό στις περιπτώσεις οξείας ηπατίτιδας Β είναι σχεδόν πάντα απαραίτητη η *εισαγωγή στο νοσοκομείο*. Ο ιός της ηπατίτιδας Β μεταδίδεται: **α)** με τη σεξουαλική επαφή/ **β)** μέσω του αίματος/ **γ)** από την έγκυο μητέρα στο νεογνό/ **δ)** μέσω βελονών ή συριγγών που έχουν ήδη χρησιμοποιηθεί ή με αιχμηρά αντικείμενα αν διαπεράσουν το δέρμα (ξυραφάκια, βελόνες για τρύπημα αυτιών, ψαλιδάκια για μανικιούρ κ.λπ.) ή με οδοντόβουρτσα
ΗΠΑΤΙΤΙΔΑ Δ προσβάλλει (και επιβαρύνει) μόνο φορείς του ιού της ηπατίτιδας Β
ΗΠΑΤΙΤΙΔΑ C χαρακτηρίζεται από ήπια νόσηση, σε σημαντικό ποσοστό μεταπίπτει σε χρονιότητα, ενώ μπορεί να προκαλέσει και σοβαρές επιπλοκές όπως *κίρρωση* και *καρκίνο*. Μεταδίδεται όπως και η β, μέσω του αίματος. Τέλος και εδώ όπως και στην Β, ο ρόλος της ιντερφερόνης για τους χρόνιους φορείς είναι σημαντικός.

Επιμέλεια της Ιατρικής Στήλης
Γιάννης Τρακάδης
BSc Βιοχημεία, MSc Γενετική
Φοιτητής Ιατρικής στο Παν/μιο McGill

ΣΧΟΛΗ ΟΔΗΓΩΝ · DRIVING SCHOOL

5985 Park avenue · 514 271.8306

Η σχολή Οδηγών Omega έχει καινούριο τμήμα που απευθύνεται στους Συνταξιούχους και τους baby-boomers.
Αν δεν έχετε οδηγήσει ποτέ, «ποτέ δεν είναι αργά!!»
Στην σχολή οδηγών Omega διαθέτουμε ειδικά μαθήματα για άτομα 55 ετών και πάνω.

Αν ήδη είσαστε οδηγός, μπορεί να έχετε αποκτήσει άσχημες συνήθειες. Για να είστε ενήμεροι για όλες τις αλλαγές οδηγήσεως, ή να βελτιώστε το οδήγημά σας, η Σχολή Οδηγών Omega μπορεί να σας βοηθήσει. Εάν το αρμόδιο κυβερνητικό γραφείο σας ζήτησε να παρακολουθήσετε μαθήματα οδηγήσεως για λόγους υγείας, η σχολή μας έχει κατάλληλο πρόγραμμα για εσάς.

Για τους οδηγούς πάνω των 55 ετών, για τους νέους οδηγούς, ακόμα και για τους οδηγούς που θέλουν να βελτιώσουν τον τρόπο οδηγήσεώς τους, η Σχολή Omega είναι η πλέον κατάλληλη

www.ecoledeconduiteomega.com
www.handicapdrive.com

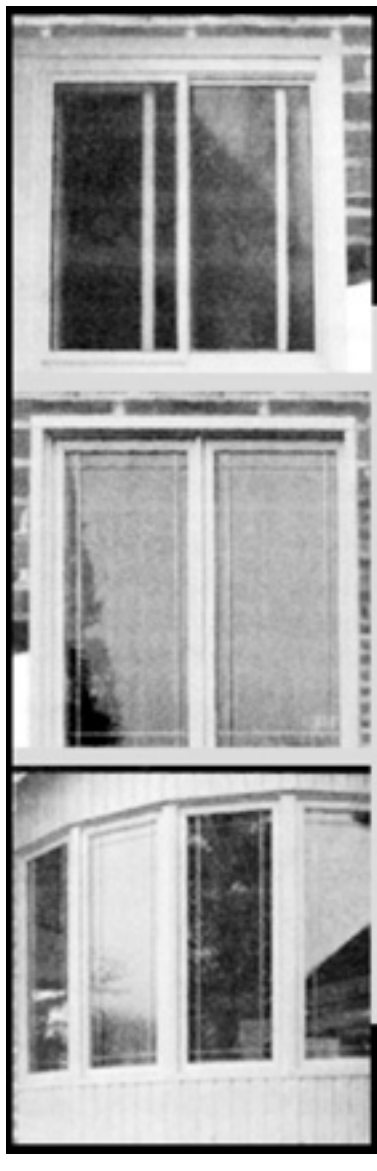

ΠΟΡΤΕΣ ΚΑΙ ΠΑΡΑΘΥΡΑ

D.V. ALUMINIUM
9825 Lausanne, Montreal-Nord

*Ασυναγώνιστες Τιμές κατ' ευθείαν από τον κατασκευαστή

Πόρτες – Παράθυρα – P.V.C. και Αλουμίνια

ΔΩΡΕΑΝ ΕΚΤΙΜΗΣΗ
ΕΠΙΣΚΕΦΘΕΙΤΕ ΜΑΣ

514-322-5345

ΑΠ' ΤΗ ΘΕΣΗ ΤΟΥ ΚΑΤΑΝΑΛΩΤΗ

...του Φίλιππα Σωφρονά

ΝΕΡΟ - ΝΕΡΑΚΙ: ΕΜΦΙΑΛΩΜΕΝΟ Ή ΥΔΡΕΥΣΗΣ;

Ένα από τα πλέον δημοφιλή «νέα» προϊόντα, που σημειώνει θεαματική αύξηση στις πωλήσεις σε όλο τον κόσμο στα τελευταία δέκα χρόνια, είναι και το απλό, το αθώο, φτηνό νεράκι, που όμως λανσάρεται με περίσσια και εντυπωσιακή παρουσία στην αγορά. Με μια διαφορά! Τώρα πλέον όχι από τα υδραγωγεία των δήμων, αλλά **εμφιαλωμένο** σε συχνά εντυπωσιακά πλαστικά μπουκάλια διαφόρων χρωμάτων και μεγεθών.

Σύμφωνα με στατιστικές από όλον τον κόσμο, οι πωλήσεις του εμφιαλωμένου νερού σε πολλές χώρες αυξάνονται μέχρι και κατά 10% κάθε χρόνο.

Αυτό το απλό εμφιαλωμένο νεράκι, θεωρείται σήμερα ως ένα από τα πλέον περιζήτητα ποτά, με την θεαματικότερη αύξηση στις πωλήσεις ανά τον κόσμο.

Μάλιστα ορισμένα στοιχεία που δημοσιεύτηκαν από το Διεθνές Συμβούλιο Εμφιαλωμένου Νερού, αναφέρουν ότι από το 2000 έως το 2003 καταναλώθηκαν 546 εκατομμύρια λίτρα του νερού αυτού με συνολικό ποσόν πωλήσεων 150 εκατ. αμερικανικών δολλαρίων.

Όμως, και εδώ είναι το περίεργο της όλης υπόθεσης, πολλαπλές **ανεξάρτητες** επιστημονικές μελέτες **δεν** κατάφεραν να αποδείξουν ότι το εμφιαλωμένο νερό είναι πιο ωφέλιμο στην υγεία από το νερό της ύδρευσης, το φτηνό και άφθονο νεράκι της βρύσης του σπιτιού μας, που τα δημοτικά υδραγωγεία μας προμηθεύουν. Βέβαια πρέπει να αναφερθεί και κάτι που δεν εκπλήσσει κανέναν. Μερικές (μετρημένες στα δάχτυλα) μελέτες που κατά σύμπτωση... χρηματοδοτήθηκαν από τις εταιρίες εμφιαλωμένου νερού, επιμένουν ότι τούτο το νερό είναι ανώτερο ποιοτικά από αυτό της ύδρευσης και, κατά συνέπεια είναι καλύτερο για την υγεία μας.

Παράγοντες οργανισμών καταναλωτών τονίζουν ότι η επίμονη διαφήμιση από τις εταιρίες εμφιαλωμένου νερού, δίνει την εντύπωση στους καταναλωτές ότι το προϊόν τους είναι ασφαλέστερο και πιο υγιεινό από αυτό της βρύσης του σπιτιού μας.

Αλλά, ένα είναι γεγονός. Το νερό της δημοτικής ύδρευσης, περνά από πολύ πιο αυστηρούς και πιο συχνούς ελέγχους.

Στον Καναδά, το νερό της ύδρευσης ελέγχεται και αναλύεται **καθημερινά,** ενώ τα εργοστάσια εμφιαλωμένου νερού ελέγχονται μόνο **κάθε τρία χρόνια** από τις αρχές.

Και κάτι ακόμα. Οι περισσότερες εταιρίες εμφιαλωμένου νερού, **δεν** προσθέτουν φθόριο στο νερό, κάτι που, όπως πιστεύει ο Σύλλογος Οδοντιάτρων της χώρας, ευθύνεται για την αλματώδη αύξηση που παρατηρείται στις κουφώσεις των δοντιών, στην πενταετία 2000 - 2005.

Αντίθετα, το Διεθνές Συμβούλιο Εμφιαλωμένου, απορρίπτει τους ισχυρισμούς αυτούς των οδοντιάτρων, αναφέροντας ότι η φθορίαση του νερού προξενεί διάφορες παθήσεις των δοντιών και οργανισμό. Αλλά είναι απαραίτητο να αναφερθεί το ποιές πραγματικά είναι οι πηγές του εμφιαλωμένου νερού.

Δυο από τις μεγαλύτερες εταιρίες εμφιαλωμένου νερού, οι Coca-Cola και Pepsi, χρησιμοποιούν νερό της ύδρευσης δημοτικών υδραγωγείων!

Το εμφιαλωμένο είναι δυνατόν να προέρχεται από οιαδήποτε πηγή, από διυλισμένο νερό, με ανθρακικό ή και από νερό που έχει υποστεί οιανδήποτε τεχνική επεξεργασία. Για παράδειγμα, το εμφιαλωμένο DASANI (της Coca-Cola), προέρχεται από νερό ύδρευσης που έχει φιλτραριστεί και που εμφιαλώνεται στο Brampton του Ontario και Calgary.

Το AQUAFINA της Pepsi, προέρχεται επίσης από νερό δημοτικής ύδρευσης. Άλλες κατηγορίες εμφιαλωμένου, πιθανόν να προέρχονται από αρτεσιανή πηγή, νερό δηλαδή του υπεδάφους που περνά από στρώματα άμμου ή πετρωμάτων ή από νερό πηγής που έχει φιλτραριστεί.

Ακόμα από νερό που του έχει προστεθεί διοξείδιο του άνθρακα (ανθρακικό) ή από νερό που του έχουν αφαιρεθεί τα διάφορα άλατα ή και μέταλλα.

Θα πρέπει να τονιστεί ιδιαίτερα ότι το εμφιαλωμένο νερό πρέπει να φυλάσσεται σε δροσερούς χώρους, όπως τα υπόγεια, σε αεροστεγή κλειστά δοχεία. Ο χώρος πρέπει να είναι επίσης σκοτεινός. Το ηλιακό φως μειώνει τη διάρκεια της ζωής του νερού. Θεωρητικά το εμφιαλωμένο νερό δεν διατηρείται πάνω από **δύο χρόνια,** ενώ το Υπουργείο Υγείας του Καναδά συνιστά να μην φυλάσσεται πάνω από **έναν** χρόνο. Δεν υπάρχει αμφιβολία ότι η βιομηχανία εμφιαλωμένου νερού, αναπτύσσεται με ραγδαίο ρυθμό, κυρίως λόγω της επίμονης διαφήμισης και του φόβου του καταναλωτικού κοινού για την ποιότητα του νερού της ύδρευσης. Γεγονός είναι ότι υπάρχουν σοβαρότατα προβλήματα στα δημοτικά υδραγωγεία, τα οποία αντλούν το νερό από τα ποτάμια και τις λίμνες της χώρας. Το νερό αυτό υφίσταται μια σειρά από φιλτραρίσματα, όπου αφαιρούνται τα οιοδήποτε αιωρούμενα αδιάλυτα σωματίδια, ενώ προστίθεται χλωριούχα ουσία για τον περιορισμό των μικροοργανισμών, με όμως απρόβλεπτες συνέπειες στην υγεία μας. Ωστόσο παραμένει άλυτο το πρόβλημα και με όλα εκείνα τα στοιχεία που έχουν διαλυθεί και παραμένουν στο νερό. Στοιχεία που συχνά είναι τοξικά, όπως ο μόλυβδος από τις σωληνώσεις ή ακόμα σε μικρές ποσότητες διάφορες οργανικές ενώσεις, από φυτοφάρμακα, λιπάσματα ή και φαρμακευτικά παρασκευάσματα, που από το νερό του υπεδάφους ή και τα απόβλητα των σπιτιών, καταλήγουν στα ποτάμια και λίμνες της χώρας. Θα έλπιζε ωστόσο κανείς, ότι θα υπήρχε αυστηρότερος έλεγχος στο εμφιαλωμένο νερό, που σε άλλες περιπτώσεις, είναι κατώτερης ποιότητας και αυτού της ύδρευσης, όπως έχουν δείξει διάφορες έρευνες.

Η λύση, που να βρίσκεται άραγε!

Το νερό της ύδρευσης είναι ασφαλές, μας διαβεβαιώνουν οι ειδικοί, παρ' όλα τα διάφορα χημικά που περιέχει.

Βέβαια, δεν μπορεί κανείς να καθορίσει ή προβλέψει, για τις μακροπρόθεσμες συνέπειες της χρήσης του νερού αυτού, αφού πολλά από τα χημικά που περιέχονται, ακόμα και σε απειροελάχιστες ποσότητες, απορροφούνται και συσσωρεύονται στον οργανισμό.

Το εμφιαλωμένο, ακριβό και συχνά αμφισβητούμενης ποιότητας, λόγω της έλλειψης αυστηρού ελέγχου, δεν αποτελεί δυστυχώς, την εναλλακτική λύση.

Ίσως, η ιδανικότερη λύση, να είναι μια επένδυση σε ένα καλό φίλτρο νερού που αφαιρεί τις χλωριούχες ουσίες, μικροοργανισμούς, μέταλλα και οργανικά χημικά και που σε τελική ανάλυση κοστίζει συνολικά πολύ λιγότερο από το κόστος του εμφιαλωμένου σε ετήσια βάση.

ΚΑΛΗ ΣΑΣ ΕΒΔΟΜΑΔΑ!

MSPS@SYMPATICO.CA

Τον συνεργάτη της στήλης αυτής, Φίλιππα Σωφρονά, μπορείτε να ακούτε κάθε Σάββατο 9 π.μ. - 12:15 μ.μ. στο πρόγραμμα "Ελληνικοί Αντίλαλοι" του CFMB RADIO 1280 AM.

English Montreal School Board
For School Commissioner
Pour Commissaire Scolaire

Committed to quality education for all children

Για σχολικό Επίτροπο
Αφοσιωμένοι στην Ποιότητα Εκπαίδευσης για όλα τα παιδιά

«Συνεργαζόμενοι όλοι μαζί στην περιοχή κάθε σχολείου μπορούμε να δώσουμε στα παιδιά μας την πιο σωστή αγωγή και πιο αποτελεσματική εκπαίδευση»

Ως κάτοικος της Σχολικής περιοχής 11 επί 25 και πλέον χρόνια, και σαν σχολικός σύμβουλος της ίδιας περιοχής, γνωρίζω ότι τα σχολεία έχουν στενούς και πολύπλευρους δεσμούς με την ζωτική και πολυπολιτιστική κοινότητα. Σαν εκλεγμένος σχολικός σύμβουλος των Σχολείων Cedarcrest και Pardale, ανήκω στην ομάδα που συμπεριλαμβάνει γονείς, μαθητές, δασκάλους και τους διευθυντές των Σχολείων.

Εάν με την ψήφο σας μου εμπιστευθείτε και πάλι την ευθύνη του Σχολικού Συμβούλου, υπόσχομαι ότι θα καταβάλω κάθε προσπάθεια για να εξασφαλιστούν όλες οι δημόσιες και ιδιωτικές εκπαιδευτικές ευθύνες όσο και οι διαθέσιμες οικονομικές υποχρεώσεις που προβλέπονται από τον ανάλογο σχολικό προϋπολογισμό, με απώτερο σκοπό να βελτιώσουμε τόσο τις κτιριακές ανάγκες, όσο και τις καλύτερες υπηρεσίες για τους μαθητές και το προσωπικό των Σχολείων μας.

Θα συνεχίσω να διατηρώ στενή συνεργασία με τα τοπικά Σχολικά Συμβούλια, θα είμαι στην διάθεση των γονέων και θα προσπαθώ να δίνω απαντήσεις σε ερωτήματα για να βρίσκουμε λύσεις. Πιστεύω ότι η εκπαίδευση είναι η σπουδαιότερη επένδυση για το μέλλον της κοινωνίας μας.

Vote • Votez • Ψηφιστε
November 4th 2007

Re-elect
JAMES KROMIDA
Ward # 11 • St-Laurent-Cartierville

514.747.3413
jamesk@kromida.com

FLASH BACK ΑΠΟ ΤΗ ΖΩΗ ΤΩΝ ΑΙΧΜΑΛΩΤΩΝ

"ΟΛΟΤΑΧΩΣ ΠΡΟΣ ΤΗ ΝΙΚΗ"
-Η Γερμανία Καταρρέει-

Του Στίβενς Σμιθ (S. J. SMITH)

Γερμανία, Απρίλιος 1945: Βρίσκομαι, αιχμάλωτος ακόμη στο MARLAG UND MILAG NORD που είναι το στρατόπεδο αιχμαλώτων του Πολεμικού και Εμπορικού Ναυτικού της Αγγλίας και των Συμμάχων της. Είναι κοντά στη Βρέμη στη βόρειο Γερμανία. Από το 1941 που πιάστηκα αιχμάλωτος με έστειλαν στη Νότιο Γερμανία στο χωριό Lamsdorf που ήταν το γενικό στρατόπεδο STALAG 8B και εδώ γινόταν η εκκαθάρησις που θα πήγαινε καθένας, ανάλογα με τη μονάδα που υπηρετούσε πριν συλληφθεί. Τα STALAG ήταν για το στρατό, τα OFLAG για αξιωματικούς, τα MARLAG για ναυτικούς του πολεμικού ναυτικού, τα MILAG για ναυτικούς του εμπορικού ναυτικούς, τα ILAG για πολιτικούς κρατουμένους, τα LUFTLAGER δια απλούς και βαθμοφόρους αεροπόρους, τα ARBEITSLAGER δια κρατουμένους καταναγκαστικών έργων και τα γνωστά AUSWITZ, MADHAUSEND, BELSEN, DAHAU κι ένα δυο άλλα παρόμοια για Εβραίους εξοπλισμένα με θαλάμους αερίων και φούρνους δια την αποτέφρωση των πτωμάτων.

Εμένα λοιπόν με έστειλαν σε κανονικό στρατιωτικό στρατόπεδο στη πόλη Kreuzburg κοντά στα Πολωνικά σύνορα. Μόλις όμως έχασαν το Στάλιγραδ και ο Ρωσσικός στρατός τους πήρε φαλάγγι, έστειλαν όλο το στρατόπεδο στη κατεχόμενη Γαλλία και όταν έγινε η απόβαση στη Νορμανδία. . . **"πίσω Γιάννη τα καράβια"**. Ξανά πίσω στη Γερμανία. Αλλά πού; Ολοι τους χτυπούσαν. Ο Κόκινος Στρατός από Ανατολικά, ο Μοντγκόμερυ από Δυτικά, ο Αϊζενχάουερ από το Νότο, οι Γάλλοι αντάρτες οι περίφημοι ΜΑΚΙ τους ανατίναξαν τα γεφύρα και τους έκοβαν το δρόμο από τη Γαλλία για οπισθοχώρηση στη Γερμανία, επαναστάτησαν και η Ουγγαρία, η Αυστρία και η Τσεχοσλοβακία. Οσο για τη συμμαχική αεροπορία είχε διαταγή να βομβαρδίζει ή να πολυβολή κάθε τι που έβλεπε να κινείται ανεξάρτητα του τι ήταν.

Αυτή ήταν η εκδίκηση του Τσώρτσιλ γιατί οι Γερμανοί έστελναν στο Λονδίνο τους τηλεκατευθυνόμενους πυραύλους V1 και V2 που έπεφταν οπουδήποτε. Είχαν πέσει ακόμη και σε νοσοκομεία, σχολεία, παιδικούς σταθμούς και κατέστρεψαν και την ιστορική Μητρόπολη του Καντέμπουρυ που είχε στεφθεί αυτοκράτορ ο Ριχάρδος ο Λεοντόκαρδος.

Με την απόβαση λοιπόν των Συμμάχων στη Νορμανδία και πριν φτάσουν τα συμμαχικά στρατεύματα στο στρατόπεδο να μας ελευθερώσουν, μας πήραν μάλλον ως ομήρους πίσω στη Γερμανία. Είμαστε διόμυσι χιλιάδες και μας ταξίδευαν νύχτα.

Από όλα αυτά που συμβαίνουν στα διάφορα Πολεμικά Μέτωπα φαίνεται πια καθαρά ότι η Γερμανία έχει χάσει το πόλεμο. Οι Γερμανοί όμως εξακολουθούν να πολεμούν. Η αντίστασή τους είναι αφάνταστα απίστευτη. Μάχονται χωρίς να ξέρουν πια το γιατί αλλά εξακολουθούν να μάχονται και να θυσιάζονται για το Ράϊχ τη πατρίδα τους, γιατί είναι ένας λαός που **"ξέρει να πεθαίνει για τη στρατιωτική του τιμή"**. Αδικα όμως χάνονται τόσοι νέοι στον ανθό της ηλικίας των.

Οι Ρώσσοι πολεμούν πια μέσα στο Γερμανικό έδαφος και σκοπός τους είναι να μπουν πρώτοι στο Βερολίνο.

Αδικα φωνάζει ο Τσώρτσιλ να τους προλάβουν οι Αμερικανοί που βρίσκονται πιο κοντά και να χτυπήσουν αυτοί πρώτοι το φίδι στο κεφάλι. Ο Αϊζενχάουερ όμως που με διάφορα επιτελικά λάθη που είχε κάνει, καθυστέρησε το τέλος του πολέμου έξι μήνες για να μη πέσουν οι τιμές στο Αμερικανικό χρηματιστήριο, όπως είπαν πολλοί ειδικοί, δεν δέχεται τη συμβουλή του Τσώρτσιλ και δίνει τη χαρά στους Ρώσσους να χτυπήσουν πρώτοι **τη καρδιά του φασισμού.**

Ο Ρώσσος ανταποκριτής της **"Πράβδας"** περιγράφει στην εφημερίδα του την κατάληψη του Βερολίνου ως εξής:

"Στους τοίχους των σπιτιών είδαμε τις εκκλήσεις του Γκαίμπελς γραμμένες βιαστικά και με άσπρη μπογιά: ΚΑΘΕ ΓΕΡΜΑΝΟΣ ΘΑ ΥΠΕΡΑΣΠΙΣΘΗ ΤΗΝ ΠΡΩΤΕΥΟΥΣΑ ΤΟΥ! ΘΑ ΣΤΑΜΑΤΗΣΟΥΜΕ ΤΙΣ ΕΡΥΘΡΕΣ ΟΡΔΕΣ ΜΠΡΟΣΤΑ ΣΤΑ ΤΕΙΧΗ ΤΟΥ ΒΕΡΟΛΙΝΟΥ".

Χαλύβδινα αμπρί, οδοφράγματα, νάρκες, παγίδες, "ομάδες αυτοκτονίας", με χειροβομβίδες δεμένες στα μπράτσα τους, τα πάντα παραμερίζονταν από το γιγαντιαίο μας κύμα.

Αρχισε να πέφτει βροχή. Κοντά στο Μπρίστνορφ είδα πυροβολαρχίες έτοιμες να ανοίξουν πυρ. Ποίοι είναι οι στόχοι σας, ρώτησα τον διοικητή: "Το κέντρο του Βερολίνου, οι γέφυρες του Σπρέε, οι σιδηροδρομικοί σταθμοί του Βορρά και του Στεττίν", μου απάντησε. Και αμέσως ύστερα άκουσα την ασύλληπτη σε βαθύτερο νόημα διαταγή: "Ανοίξατε πυρ κατά της πρωτευούσης της φασιστικής Γερμανίας". Εκύτταξα το ρολόϊ μου. Ηταν ακριβώς 8:30 το βράδυ, 22 Απριλίου 1945. Σε λίγα λεπτά 96 βαρειές οβίδες έπεφταν στην καρδιά του Βερολίνου. Την 14η ώρα και 25' της 30ής Απριλίου τα στρατεύματά μας ύψωσαν πάνω από το Ράϊσταγ τη σημαία της Νίκης. Στις 2 Μαΐου το Βερολίνο έπεσε". Κι ένας Ρώσσος αξιωματικός που έδωσε συνέντευξη την "Ισβέστια" από το Βερολίνο μετά την πτώση του, λέει: *"Ο αυτοκινητόδρομος του Βερολίνου καλύπτεται από σύννεφα σκόνης. Η Ρωσσία, η Ουκρανία, η Λευκορωσσία, η Γεωργία, η Αρμενία, το Αζερμπαϊτζάν, το Ουσμπεκιστάν, το Καζακστάν, η Κιργησία, Εσθονία, η Λεττονία και η Λιθουανία βαδίζουν προς το Βερολίνο. Ούτε σταγόνα νερό δεν βρίσκεις να πιείς. Αλλά δεν μας νοιάζει. Βαδίζουμε προς το Βερολίνο, με μαύρα και σκασμένα χείλη. Η απόσταση γίνεται όλο και μικρότερη. Τα βαρειά πυροβόλα ρίχνουν τις πρώτες ομοβροντίες τους μέσα στο ίδιο το Βερολίνο".*

Πηγές: Από το βιβλίο μου "Η Ιστορία της αιχμαλωσίας μου".

ΠΑΤΩΜΑΤΑ KNOSSOS ENR

- Εγγυημένη Εργασία
- Πολύχρονη Πείρα σε πατώματα
- Τοποθέτηση Καινούριων Πατωμάτων
- Με τα καλύτερα ξύλα που διαθέτει η αγορά σήμερα
- Ξύσιμο και γυάλισμα στα παλιά σας πατώματα

Πλούσια συλλογή σε χρώματα

- Τιμές Λογικές
- Γρήγορη Εξυπηρέτηση
- Ασφάλεια liability
- Το KNOSSOS κάνει τα πατώματά σας να ξεχωρίζουν

Γιώργος και Γιάννης Βοριζανάκης

Τηλ.: 450.656.0034

Εφυγε ο συγγραφέας της Μάχης της Κρήτης Μάρκος Πολιουδάκης

Με βαθειά θλίψη το Ρέθυμνο αποχαιρέτισε ένα ακόμα εκλεκτό του παιδί, τον Μάρκο Πολιουδάκη, συγγραφέα των βιβλίων «Η Μάχη της Κρήτης» που άφησε την τελευταία του πνοή, μετά από μεγάλη δικιμασία στο κρεββάτι του πόνου.

Ο αξέχαστος φίλος και συνεργάτης κατά καιρούς της εφημερίδος μας ήταν ο άνθρωπος της αδιάκοπης έρευνας και προσφοράς των γεγονότων «της Μάχης της Κρήτης» και των όσων συνέβησαν κατά την διάρκεια της Γερμανικής κατοχής.

Ο Μάρκος Πολιουδάκης συγκαταλεγόταν μεταξύ των θυμάτων της Γερμανικής κατοχής, αφού και ο πατέρας του και η μάνα του εκτελέστηκαν από τους Γερμανούς.

Ο θάνατος του που συνεκλόνησε όχι μόνο την Ρεθυμνιώτικη κοινωνία, αλλά και ολόκληρης της Κρήτης, προξένησε μεγάλη και δυσαναπλήρωτη απώλεια, αφού συγκαταλεγόταν μεταξύ εκείνων, των λιγοστών πλέον σήμερα, που πάσχιζε να κρατήσει ζωντανή την ιστορία της Κρήτης στις μεγαλύτερες και ενδοξότερες στιγμές της σύγχρονης ιστορίας της.

Θερμά συλληπητήρια στην οικογένειά του.

Ας είναι η μνήμη του αιωνία και είθε ο Θεός να αναπαύει την ψυχή του.

Στίβενς Σμιθ (S. J. SMITH)

RESTAURANT EQUIPMENT REPAIRS and WELDING

Κατασκευές, επιδιορθώσεις, και συγκολλήσεις επί τόπου.
Αναλαμβάνουμε με υπευθυνότητα εργασίες σε Ξενοδοχεία, Ιδρύματα, Κρεοπωλεία, Εστιατόρια και πάσης φύσης επιχηρείσεις.

Ανοξείδωτα και επί παραγγελία
Πάγκους, ράφια, καρότσια, τραπέζια, νεροχύτες...κτλ

Δωρεάν εκτίμηση / λογικές τιμές
«Καμία επιδιόρθωση δεν είναι μικρή»

Για σέρβις τηλεφωνείστε στον Πέτρο στο: 514-998-4092

EMMANUEL KOUZELIS
AVOCATS • LAWYERS

CIVIL & COMMERCIAL LAW
FAMILY LAW
CRIMINAL LAW

615, boul. René-Lévesque Ouest, suite 920,
Montréal (Québec) H3B 1P5
Direct : (514) 975-7734
TEL : (514) 397-1515 • FAX : (514) 397-6823

RESTAURANT LA BELLE PROVINCE
La Belle Province
Head Office
COSTAS KIVETOS
Office : (514) 342-6577
Cell : (514) 591-6151
7555 boul. Décarie
Montréal, (Qc) H4P 2G9
ΑΝΟΙΚΤΑ 24 ΩΡΕΣ
Νοστιμότατα: Σουβλάκια, Sub-Marines, Hot-Dogs, Πατάτες
CALIFORNIA BREAKFAST

George Calaritis
ΔΙΚΗΓΟΡΟΣ · LAWYER
7703 Blvd. Newman, Suite 201
Lasalle, Mtl, Qc, H8N 1X7
Tél/Fax: 514-223-8000
Cell: 514-586-7728 (24hrs/7jrs)
Hablamos español
Parliamo l'italiano
Métro Angrignon, Ligne d'autobus 106
CRIMINAL, YOUTH OFFENDERS, PARDONS, IMMIGRATION, RENTAL BOARD, YOUTH PROTECTION, CIVIL, COLLECTIONS & INCORPORATION

Ελληνική Εταιρία Επισκευής Πατωμάτων
PEGASUS FLOORING
Εργασία ποιότητος
Σε ό,τι αφορά τα πατώματα
* Εγκαταστάσεις
* Επισκευές * Ξύσιμο
* Βάψιμο και ό,τιδήποτε χρειάζεται το πάτωμα
Εγγυημένη εργασία
Γρήγορη εξυπηρέτηση
Λογικές τιμές
Προσφέρουμε ασφάλεια για οτιδήποτε συμβεί κατά τη διάρκεια της εργασίας μας
Δωρεάν εκτίμηση
Αντώνης
Τήλ.: (450) 443-2652
Cell.: (514) 996-7128

ΔΙΑΒΑΖΕΤΕ ΚΑΙ ΔΙΑΔΙΔΕΤΕ ΤΟ
ΒΗΜΑ
www.BHMA.net

CENTRE D'ENTRETIEN
SAMOS
TIRE SPECIALS
ΣΠΕΣΙΑΛ ΤΙΜΕΣ ΣΕ ΛΑΣΤΙΧΑ
185 – 65 – 14 ➤ 79$
195 – 60 – 14 ➤ 79$
185 – 65 – 15 ➤ 82$
195 – 60 – 15 ➤ 83$
205 – 70 – 15 ➤ 78$
205 – 60 – 16 ➤ 89$
(ARCTIC CLAW)
205 – 65 – 16 ➤ 91$
CASTROL GTX OIL + FILTER
SPECIAL $20
(On most vehicles) (Στα περισσότερα αυτοκίνητα)
QUAKER STATE SYNTHETIC OIL + FILTER
SPECIAL $39.99
(On most vehicles) (Στα περισσότερα αυτοκίνητα)
4595 Boul. du Souvenir, Chomedey, Laval
(450) 681-6686

ROYAL LEPAGE
ANNE SHEARS ALLIANCE
COURTIER IMMOBILIER AGRÉÉ
PRESIDENT'S GOLD AWARD
Maria Moukas
affiliated real estate agent
1631 Salaberry, # 02, Montreal, Qc
514 962-9620
514 745.4430

1- ΠΑΝΕΜΟΡΦΟ COTTAGE, 3+1 κρεβ/ρες, κουζίνα, τραπεζαρία, σαλόνι, dinette, family room με τζάκι στο κύριο πάτωμα, τελειωμένο υπόγειο. Πρέπει να το δείτε
2- SEMI-DETACHED COTTAGE, πολύ καλά διατηρημένο, 3 κρε/βρες, στο Chomedey
3- Στο Παλιό Μόντρεαλ. CONDO Πολύ καλά διατηρημένο, open concept, 2 κρεβ/ρες,
4- Πανέμορφο 4 πατωμάτων SPLIT σε περιοχή με μεγάλη ζήτηση. 3 + 1 κρεβ/ρες, 2 πλήρη μπάνια, σαλόνι/τραπεζαρία, 2 κουζίνες familyroom/ playroom. Πρέπει να το δείτε.
5- Semi-Detached Cottage, 3 κρεβ/ρες με πολλές ανακαινίσεις κατά την διάρκεια των χρόνων
6- LASALLE. Condo, 2 κρεβ/ρες σε πολύ καλή τοποθεσία, κτισμένο το 2002, μπροστά στο ποτάμι, χαμηλά Condo Fees

Σε έντονο ύφος

Διάβημα της Αθήνας προς τη Βρετανία για την αναφορά σε «ΤΔΒΚ»

ΑΠΕ Έντονο ήταν, σύμφωνα με πληροφορίες, το διάβημα της Αθήνας στον Βρετανό πρέσβη για το έγγραφο που υπέγραψαν οι πρωθυπουργοί της Βρετανίας και της Τουρκίας, και στο οποίο το κατεχόμενο τμήμα της Κύπρου αποκαλείται εντός εισαγωγικών «Τουρκική Δημοκρατία Βορείου Κύπρου».

Ο Βρετανός πρέσβης στην Αθήνα, που εκλήθη την Πέμπτη στο υπουργείο Εξωτερικών, έγινε αποδέκτης της ελληνικής διαμαρτυρίας. Η ελληνική διπλωματία ανέπτυξε στον Σάιμον Γκας τις ελληνικές θέσεις και φέρεται να ζήτησε από το Λονδίνο να αποφεύγει όλες εκείνες τις ενέργειες που δυσχεραίνουν τις προσπάθειες επίλυσης του Κυπριακού και την επανέναρξη του διαλόγου.

Από την πλευρά του ο Βρετανός πρέσβης, επέμεινε ότι η χώρα του δεν αναγνωρίζει ούτε πρόκειται να αναγνωρίσει κρατική οντότητα στην κατεχόμενη Κύπρο και πως δεν αλλάζει η βρετανική πολιτική στο θέμα αυτό.

Σύμφωνα πάντα με τις ίδιες πληροφορίες, ο κ. Γκας προσπάθησε να δικαιολογήσει τη συγκεκριμένη αναφορά στο κείμενο που υπέγραψαν οι δύο πρωθυπουργοί, Γκόρντον Μπράουν και Ρετζέπ Ταγίπ Ερντογάν, λέγοντας ότι τα εισαγωγικά στον όρο «ΤΔΒΚ» αποδίδονται στα αγγλικά ως «so called» (λεγόμενη).

Τέλος, ανέφερε ότι η Βρετανία υποστηρίζει τις προσπάθειες λύσης του Κυπριακού και την επανέναρξη του διαλόγου.

Στη Λευκωσία πάντως οργισμένη εξακολουθεί να είναι η αντίδραση της κυπριακής ηγεσίας.

Ο πρόεδρος της Κυπριακής Δημοκρατίας, Τάσσος Παπαδόπουλος τόνισε ότι «πρόκειται για ένα σοβαρό και λεπτό ζήτημα».

Σχολιάζοντας τη διευκρίνιση του Λονδίνου, ότι η πολιτική της Βρετανίας στο Κυπριακό δεν αλλάζει, ο πρόεδρος Παπαδόπουλος απάντησε ότι «πράγματι η βρετανική πολιτική, ήταν πάντοτε η ίδια, αλλά μόλις τώρα αποκαλύπτεται».

Εξάλλου, ο Κύπριος κυβερνητικός εκπρόσωπος Βασίλης Πάλμας υπενθύμισε ότι «οι στρατιωτικές βάσεις και οι διευκολύνσεις των Ηνωμένου Βασιλείου στην Κύπρο καλύπτονται και από τη Συνθήκη Εγγυήσεως και διέπονται και από την αρχή της αμοιβαιότητας».

M. G.
ΦΤΗΝΑ ΑΥΤΟΚΙΝΗΤΑ
Ενοικιάσεις Αυτοκινήτων
Ολοκαίνουργια * Αυτόματα
Με ταχύτητες, πλήρως εξοπλισμένα
Μεικτή ασφάλεια
Οδική Βοήθεια, απεριόριστα Χλμ.
ΦΤΗΝΑ ΑΥΤΟΚΙΝΗΤΑ
ΔΩΡΕΑΝ ΠΑΡΑΔΟΣΗ – ΠΑΡΑΛΑΒΗ
Αεροδρόμιο Αθηνών
ΦΤΗΝΑ ΑΥΤΟΚΙΝΗΤΑ
ΤΗΛ.: 01130-210.4634555
FAX: 210.4634055

Τέλος καλό, όλα καλά

Εκτός πορείας βγήκε σκάφος Soyuz κατά την επιστροφή στη Γη

Associated Press Μόσχα Ρωσικό σκάφος Soyuz που μετέφερε πίσω στη Γη δύο Ρώσους κοσμοναύτες και τον πρώτο αστροναύτη της Μαλαισίας προσεδαφίστηκε 310 χλμ πέρα από το προσχεδιασμένο σημείο λόγω δυσλειτουργίας υπολογιστή, χωρίς όμως να κινδυνεύσει το πλήρωμα.

Η κάψουλα έπεσε με αλεξίπτωτο 310 χλμ δυτικά του χώρου προσεδάφισης στο Αρκαλίκ του Καζακστάν στις 13.36 ώρα Ελλάδας, ένα λεπτό νωρίτερα από την προγραμματισμένη ώρα άφιξης, ανακοίνωσε την Κυριακή το ρωσικό Κέντρο Ελέγχου έξω από τη Μόσχα.

Η ρωσική ομάδα εντοπισμού και διάσωσης δεν δυσκολεύτηκε πάντως να εντοπίσει την κάψουλα. Και οι τρεις επιβάτες ήταν καλά στην υγεία τους, αναφέρει ανακοίνωση της NASA.

Λόγω της δυσλειτουργίας, η κάθοδος του σκάφους ήταν ασυνήθιστα απότομη, με αποτέλεσμα οι επιβάτες να δεχθούν επιταχύνσεις πολύ υψηλότερες από το κανονικό.

Οι αξιωματούχοι στη Γη έζησαν μερικές «έντονες στιγμές», μέχρι να βεβαιωθούν ότι το Soyuz είχε προσεδαφιστεί με ασφάλεια.

Ανεξάρτητη επιτροπή ανέλαβε να διερευνήσει τα αίτια του περιστατικού.

Παρόμοιο πρόβλημα είχε εμφανιστεί και τον Μάιο του 2003, όταν η ομάδα εντοπισμού και διάσωσης χρειάστηκε αρκετές ώρες μέχρι να εντοπίσει το Soyuz που επέστρεφε από τον Διεθνή Διαστημικό Σταθμό.

Επιβάτες στην τελευταία περιπετειώδη πτήση ήταν ο Ελληνορώσος Φιοντόρ Γιουρτσίχιν και ο Ρώσος Όλεγκ Κότον, οι οποίοι πέρασαν έξι μήνες στον Διεθνή Διαστημικό Σταθμό, καθώς και ο Σικ Μουζαφάρ Σούκορ, πρώτος αστροναύτης της Μαλαισίας, ο οποίος είχε φτάσει στο πολυθεθνικό τροχιακό εργαστήριο μαζί με το νέο πλήρωμα στις 12 Οκτωβρίου.

ATHENS
TRAVEL SERVICE
---- Η σωστή επιλογή ----
Από το 1967, σας εξυπηρετεί στο
5914 PARK AVE. 514.270-1123
Εξακολουθεί να σας προσφέρει
τις υπηρεσίες του στα ταξίδια σας,
με την προσωπική φροντίδα του
κ. Νίκου Σπανού
IATA

Hydro Confort
www.hydro-confort.com
Συνεργαζόμαστε με την Hydro-Quebec
για εξοικονόμηση ενέργειας
Επωφεληθείτε από τις νέες χρηματοδοτήσεις
της ομοσπονδιακής και επαρχιακής κυβέρνησης
Η λύση για να εξοικονομείστε στην θέρμανση
72% εγγυημένες εξοικονομήσεις στην θέρμανση mazout/πετρελαίου
Μειωμένα χρέη (dt) Απ' την Hydro-Quebec για την Bi-Energie
Μέχρι 50% έκπτωση στην ηλεκτρική θέρμανση
Όλες οι μεγάλες εταιρείες διαθέσιμες υπό την ίδια σκεπή. Μέχρι 15 χρόνια εγγύηση στα εξαρτήματα και τα εργατικά
Garantie à vie sur le compresseur
système plafonnier
ΚΑΜΙΑ ΔΩΣΗ, Ή ΤΟΚΟ ΠΡΙΝ ΑΠΟ ΤΟΝ ΙΑΝΟΥΑΡΙΟ 2009
Ή 36 ΙΣΟΠΟΣΕΣ ΔΩΣΕΙΣ
THERMOPUMPS Ή ΚΛΙΜΑΤΙΣΜΟ ΧΩΡΙΣ ΑΓΩΓΟ
Ζητείστε την Ελληνίδα Αντιπρόσωπο Αθηνά Κωστή-Καλαντζή
Η Αυριανή Τεχνολογία στην υπηρεσία της οικογένειας Σήμερα
ΝΕΑ ΔΙΕΥΘΥΝΣΗ 3257, av. Jean-Béraud
ΑΝΟΙΚΤΑ 7 ΜΕΡΕΣ 450-688-9797 SERVICE 24 HRS
* Ou rabais équivalent. Détails en magasin.

Συνεχίζονται οι προκλήσεις των Σκοπιανών: «Βάλτε βέτο, δεν αλλάζουμε όνομα»

Συνέχεια από σελ 23

η χώρα στη συνάντηση που έχει συγκαλέσει για την 1η Νοεμβρίου στη Νέα Υόρκη, ο Μάθιου Νίμιτς.

Στις διαβουλεύσεις αυτές θα συμμετέχουν ο πρόεδρος της ΠΓΔΜ Μπράνκο Τσερβένκοφσκι, ο πρωθυπουργός Νίκολα Γκρούεφσκι ο υπουργός Εξωτερικών Αντόνιο Μιλόσοσκι και ο εκπρόσωπος της χώρας στις συνομιλίες στη Νέα Υόρκη, Νίκολα Ντιμιτρόφ.

Παράλληλα, οι ίδιες πηγές, εκτιμούν ότι στη συνάντηση της 1ης Νοεμβρίου, ο κ. Νίμιτς δεν θα καταθέσει νέα πρόταση για την ονομασία ενώ πιθανότατα, αναμένονται νέες προτάσεις για τις οποίες θα ζητήσει τη γνώμη των δύο πλευρών, προτείνοντας παράλληλα, την εντατικοποίηση των διαπραγματεύσεων.

Τα «μαζεύει» για τον Μέγα Αλέξανδρο

Στην ίδια ανακοίνωση στην οποία αναφέρεται για τη συνέχεια των συζητήσεων για την ονομασία της ΠΓΔΜ, ο Μάθιου Νίμιτς εκφράζει τη λύπη του για τον αντίκτυπο των πρόσφατων σχολίων του για τον Μέγα Αλέξανδρο.

«Θα επιθυμούσα, επίσης, αυτή τη στιγμή να κάνω προσωπική δήλωση σχετικά με ορισμένες παρατηρήσεις για τον Μέγα Αλέξανδρο που περιελήφθησαν σε πρόσφατη συνέντευξη Τύπου. Λυπάμαι ειλικρινά για τον αντίκτυπο που εκείνα τα σχόλια είχαν και λυπούμαι ιδιαίτερα για την αμελή εισαγωγή των ιστορικών σχολίων στη συμφωνηθείσα διπλωματική διαδικασία.

»Εκμεταλλεύομαι αυτή την ευκαιρία για να αποσύρω τα σχόλια που γίνονται, δίνοντας έμφαση αντί αυτού στη μόνιμη επιρροή και στη βαθιά σημασία του Μεγάλου Αλεξάνδρου στην παγκόσμια ιστορία».

Ο Μάθιου Νίμιτς είχε δηλώσει πως «ο Μέγας Αλέξανδρος ήταν σίγουρα μεγάλος κατακτητής, όμως έσφαξε χιλιάδες ανθρώπους και κατέστρεψε πολλές πόλεις. Δεν διέδωσε τη δημοκρατία και τις πολιτειακές αξίες και κατά την άποψη μου, άφησε πίσω του μία αυτοκρατορία, η οποία ούτε η πλέον θετική υπήρξε ούτε μακράς χρονικής διάρκειας ήταν».

Η απάντηση του ελληνικού υπουργείου Εξωτερικών ήταν ότι «η ιστορία έχει γραφτεί και δεν ξαναγράφεται».

Τζίρος 90 δισ. ευρώ! Η Μαφία αποτελεί τη μεγαλύτερη επιχείρηση της Ιταλίας

ΑΠΕ Ρώμη Η Μαφία είναι η μεγαλύτερη επιχείρηση στην Ιταλία με ετήσιο τζίρο 90 δισεκατομμυρίων ευρώ, σύμφωνα με τον κορυφαίο όμιλο λιανικής της χώρας Confesercenti.

Με βάση την έκθεση του ομίλου που παρουσιάστηκε στην ιταλική κυβέρνηση, το οργανωμένο έγκλημα στη χώρα εντείνει τους εκβιασμούς, την τοκογλυφία, την πλαστογραφία και το λαθρεμπόριο και η Μαφία συνεχώς αυξάνει την επιρροή της.

Στοιχεία της έκθεσης αποκαλύπτουν πως η Μαφία «συμμετέχει» στην ιταλική οικονομία εξαναγκάζοντας περίπου το 20% των ιταλικών καταστημάτων να καταβάλλουν τακτικά χρήματα σε συμμορίες ώστε να λειτουργούν ανενόχλητα. Το πρόβλημα είναι ακόμα πιο έντονο στη νότια Ιταλία και συγκεκριμένα στη Σικελία όπου οχτώ στα δέκα καταστήματα σχεδόν καταβάλλουν ένα τακτικό μηνιαίο ποσό «προστασίας» στη Μαφία.

Σύμφωνα με το BBC, το οργανωμένο έγκλημα έχει εξαπλωθεί σε όλους τους τομείς της οικονομίας, από την παραγωγή τροφίμων μέχρι τον τουρισμό. Οι μεγάλες επιχειρήσεις επίσης θεωρούν ότι είναι ευκολότερο να διαπραγματευτούν και να κλείσουν συμφωνίες με τη Μαφία παρά να απευθυνθούν στην αστυνομία.

Όσοι δεν καταφέρνουν να πληρώσουν προστασία για τις επιχειρήσεις τους γίνονται στόχοι εμπρηστών ή άλλων μορφών βανδαλισμού. Πολλές φορές η αντίδραση σε αυτή την κατάσταση οδήγησε σε δολοφονίες αυτών που αντιστάθηκαν.

Στόχος της έκθεσης που παρουσίασε ο όμιλος είναι η καταστολή αυτού του φαινομένου. Αυτός είναι και ο λόγος που καλεί την κυβέρνηση να αποκλείσει τις επιχειρήσεις που έχουν διασυνδέσεις με τη Μαφία από τους διαγωνισμούς για την ανάληψη δημοσίων έργων και να διορίσει «επιμελητές» κατά της πρακτικής των εκβιασμών, οι οποίοι θα καταπολεμήσουν τα φαινόμενα του εκβιασμού και της τοκογλυφίας.

TRUNKCELL INC.

TRICK OR TREAT EVENT

SPECIAL HALLOWEEN DEALS

FREE TO AIR SATELLITE RECEIVERS

18" DISH
+ 1 DUAL LNBF
ONLY $39.95

VIEWSAT 'ULTRA' $209.95

VIEWSAT 9000 HD
SUPER SPECIAL $499.00

SONICVIEW $199.95

SPECIAL OFFER: VIEWSAT 7000 PVR $389.95
COOLSAT 7000MICROPVR $269.95

We repair all types of satellite, 2 way-Radio, Computers.
Επιδιορθώνουμε δορυφορικά συστήματα όλων των τύπων

trunkcell

5882 Park-Avenue, Montreal, 514.510.3827

ΑΔΑΜΑΝΤΙΑ ΜΑΛΤΕΖΟΣ
ΣΥΜΒΟΛΑΙΟΓΡΑΦΟΣ
5255 Henri-Bourassa W., Suite 415
St-Laurent, Quebec · H4R 2M6
Τηλ.: 514-747-1177
Fax: 514-747-0334

ΠΑΤΩΜΑΤΑ ΔΙΑΡΚΕΙΑΣ (ΞΥΛΙΝΑ)
Τηλεφωνήστε μας τώρα και επωφεληθείτε τα μεγάλα σπέσιαλς του μηνός. Τοποθετήσεις παντός είδους καινούργιων πατωμάτων, ανανεώσεις, χρωματισμοί, επισκευές.
ΔΩΣΤΕ ΟΜΟΡΦΙΑ, ΚΑΘΑΡΙΟΤΗΤΑ... ΥΓΕΙΑ ΣΤΟ ΣΠΙΤΙ ΣΑΣ
Mebesa Inc. Τηλ.: 450 656-9778
Licence #2846-9195-66 Fax: 450 656-0106

ΤΑΠΕΤΣΑΡΙΕΣ
Με 45 χρόνια πείρα, επισκευάζουμε τα έπιπλά σας.
Αντίκες Καναπέδες – Καρέκλες
Καθίσματα Εστιατορίων επίσης και καλύμματα
A & T
Λογικές Τιμές
Καλή Δουλειά
Δωρεάν Εκτίμηση

ALEX MITZAS
1037 Van Horne, Outremont H1V 1J4
Tél.:(514) 278-8116

ΒΛΕΠΕ....ΑΚΟΥ...ΜΙΛΑ...

Υπό JIMMY του Κινησιοφωτογράφου
Τηλ.: 514-270-4012

«ΜΕΓΑΛΗ ΗΜΕΡΑ Η ΑΥΡΙΑΝΗ»

«ΔΕΝ ΤΗΝ ΣΚΙΑΖΕΙ ΦΟΒΕΡΑ ΚΑΜΜΙΑ». Οι αγνοί, οι απλοί, οι ακραιφνείς πατριώτες Έλληνες, θα δώσουν το παρών αύριο 27 το μηνός στην OTTAWA. Ολοι μαζί θα φωνάξουν λέξεις βγαλμένες από τα φυλλοκάρδια τους, από την Ελληνική ψυχή τους, την αγνή, την άδολη, που την οδηγεί μόνο η αγάπη για την γη που τους άφησαν οι πρόγονοί τους, και όχι οι βλέψεις για δύναμη, τίτλους και οφίκια. Ολοι θα φωνάξουν για την αδικία που έκανε η κυβέρνηση του Καναδά, αναγνωρίζοντας το κράτος των Σκοπίων ως «Δημοκρατία της Μακεδονίας.» Ολοι θα καταγγείλουν την πλαστογράφηση της ιστορίας μας καθώς και τις προκλητικές επεκτατικές βλέψεις που τρέφουν κατά της Ελλάδος οι σφετεριστές της ιστορίας μας Σκοπιανοί, που δυστυχώς τώρα θα έχουν ως συμπαραστάτες στο έργο τους και τον Καναδά!!! Και αν δεν έχουμε την επιτυχία της προηγούμενης διαμαρτυρίας, που έγινε με 25 και 30 βαθμούς Κελσίου υπό το μηδέν, τότε θα ξέρουμε τι και ποιος μεταξύ των άλλων έφταιξε.

Μεγάλη ημέρα η αυριανή, μεγάλη για την Ελλάδα μας, μεγάλη για την λατρευτή ΜΑΚΕΔΟΝΙΑ ΜΑΣ. Μεγάλη για τους Ελληνες του Καναδά. Όλοι, όσοι μπορείτε ρε παιδιά τρέξτε εκεί, όπου η ψυχή η Ελληνική θα φωνάζει για την αδικία που την πνίγει, για το κακόηθες έγκλημα που διαπράττεται εις βάρος της Μακεδονίας και της ιστορίας που ήταν ιστορία της Ελλάδος και του Ελληνισμού. Φωνάξτε, με την ψυχή σας, έστω αν μερικοί για δικούς τους λόγους δεν το θέλουν.

Ευχαριστώ από καρδιάς τις πολλές δεκάδες των συμπαροίκων που μου τηλεφώνησαν, για να με συγχαρούν και να με διαβεβαιώσουν ότι συμφωνούν απολύτως με το άρθρο μου της περασμένης εβδομάδας. Πολλοί, ήταν και εκείνοι που συμφωνούσαν, αλλά δεν μου έκρυψαν ότι το βρήκαν και «κομμάτι» ήπιο...

ΜΙΚΡΑ....ΜΙΚΡΑ....ΚΑΙ ΜΙΚΡΟΜΕΓΑΛΑ

1) Δεν ξέρω αν πραγματοποίησαν την συμβουλή μου, ή αν ήταν καθαρά σύμπτωση, αλλά μετά την συμβουλή μου για τέλεση ευχελαίου και Αγιασμού, ήρθε και η δεύτερη συνεχόμενη νίκη για τον συμπαθή «Αστέρα Τρίπολης.» Αυτήν την φορά μάλιστα η νίκη ήταν εκτός έδρας επί αξιόλογου αντιπάλου (του ΟΦΗ) και έγινε με καθαρό σκορ.

2)Χρόνια ΚΑΛΑ και ΠΟΛΛΑ εύχομαι μαζί με καλή ΥΓΕΙΑ στους εορτάζοντες σήμερα: στον καλλιτέχνη-ζωγράφο, κ. Δημ. Λουκά, στον πρώην Υποδιευθυντή της πάλαι ποτέ Εθνικής μας τράπεζας της Ελλάδος κ. Δημ. Λέκα, στον Σχολικόν επίτροπο οικονομολόγο κ. Δημ. Κρομμύδα, στον κ. Δημ. Κουκούτση, ιδιοκτήτη του εστιατορίου «ΡΑΝΑΜΑ», στον κ. Δημ. Κ. Ράγκα και στον κ. Δημ. Κοκολάκη.

3)Πήραμε μια γεύση από ινδιάνικο καλοκαίρι τις τελευταίες ημέρες, αντίθετα με χώρες της Ευρώπης που πέρα από τις πλημμύρες, είχαν και χιονοπτώσεις. Αλλά και στην πατρίδα μας, έπεσαν τα πρώτα χιόνια, αλλά μόνο σε βουνοκορφές πάνω των 1700 μέτρων. Επειδή το πιστεύω, το ξαναγράφω, ο ΘΕΟΣ ξέρει τι κάνει, εμείς οι άνθρωποι με αλόγιστες πράξεις μας, επιφέρουμε ζημιά στην μητέρα-γή.

4)Στα πολιτικά θέματα της Ελλάδος, πάω καλά προσωπικά, με τις προβλέψεις μου και τις επιθυμίες μου. Σταθερό προβάδισμα του Γεωργίου Παπανδρέου έναντι του κ. Ευάγγελου Βενιζέλου. Χαράς ευαγγέλια για την Νέα Δημοκρατία. Το είχα και το ξαναγράφω.: Δεν ξανακυβερνά Παπανδρέου την Ελλάδα. Αρκετά άνθρωποί μου, ΑΡΚΕΤΑ!!!

5)Αμ'το άλλο καλοί μου φίλοι και συμπατριώτες; Η ψαλίδα μεταξύ Νέας Δημοκρατίας και ΠΑΣΟΚ που πριν τις εκλογές κυμαινόταν μεταξύ 1 ½ και 2.% έχει φθάσει στις 5 μονάδες. Φυσικά εξακολουθεί να προπορεύεται η Νέα Δημοκρατία.

6)Επιστρέφει στην Ελλάδα, αφού δήλωσε παρόν, ο Αρχιεπίσκοπος κ.κ.. Χριστόδουλος, όπου και θα συνεχίσει την θεραπεία του, κοντά στους Έλληνες, που τον αγάπησαν τόσο πολύ. Ευελπιστεί ότι θα ξεπεράσει την δοκιμασία και θα συνεχίσει το θεάρεστο έργο του. Είμαι βέβαιος ότι εκφράζω τους απανταχού Ελληνες αν του ευχηθώ να είναι πάντα καλά, για το καλό της Εκκλησίας και του Εθνους μας. Χρόνια πολλά να του χαρίσει ο ΘΕΟΣ.

7)Παπαγαλάκι της ΕΡΤ που βοηθά στο δελτίο ειδήσεων, τα ξουράφια Λυριτζή-Οικονόμου «100 κατοικίες κάηκαν, χιλιάδες οι άστεγοι, κίνδυνος για την μεγαλύτερη σχολή πεζοναυτών στις ΗΠΑ και για οικίες ηθοποιών και πλουσίων» και ιδού πως συνεχίζει το στολίδι, η κυρία αυτή η Κατσίμη «άστους αυτούς να καούν!!» Όταν της παρατήρησαν ότι αυτό δεν λέγεται απάντησε ότι «αυτοί έχουν λεφτά, θα πληρώσουν οι ασφάλειες τους» Απορία του γράφοντος: Πως κρατούν και πληρώνουν τέτοια ξεδιάντροπα πράγματα στην Κρατική μας TV;

8)RANGERS – BARCELONG 0-0 Για το 2007-08 UEFA CHAMPIONS LEAGUE, την Τρίτη το απόγευμα. Μετριότητες-Μετριοτήτων, τα πάντα Μετριότης, με τα εκατομμύρια των Ισπανών και με τα μεγάλα τους ονόματα. Όσο για τον μεγάλο μικρομεσαίο νεαρό κ. RONALDINIO βυθισμένος στην χρυσή μετριότητα, που και αυτήν την γνώρισα πριν ακόμη καβαλήσει το κυπαρισσάκι, όχι απλώς τον Κάλαμον, ισχυρίστηκε ότι το μαντήλι που φορούσε δεν ήταν από άριστο μετάξι, και αυτό τον αποσυντόνιζε στο παιχνίδι του. Κρίμα που τον χάλασαν και αυτόν τα εκατομμύρια, και τώρα πλέον κοροϊδεύει, αντί να παίζει μπάλα, έστω αυτήν που ξέρει και μπορεί.

LES IMMEUBLES Metropolis COURTIER IMMOBILIER AGRÉÉ
Δημήτριος Θειόπουλος, Κτηματομεσίτης
514.993-4107

PRICE REDUCED BEST OFFER
1) Στο STE-DOROTHEE, μοναχικό COTTAGE, 4 υπνοδωμάτια, playroom, πολλά έξτρα, πισίνα εδάφους.
Δημήτριος Θειόπουλος
agent immobilier agree
2) DUPLEX στο TMR 2X7 ½, ανακαινισμένο σαλόνι και τραπεζαρία, γκαράζ, τζάκι, τιμή $605,000
3) PARK EXTENSION: 13 Διαμερίσματα, 3 ½ [illegible] ρείο, επιπλωμένα.
4) Restaurant με Building και Parking. Καλές δουλειές. Χωρίς Delivery. Πωλείται με ή χωρίς το κτίριο.

GARAGE DELPHI INC.
Ιδιοκτήτης: George Paloukis 450 682-1913
Fuel Injection Service $59.97
Αλλαγή λαδιών πρώτης ποιότητας με φίλτρο και γράσα $24.97
Καθαρισμός Ψυγείου και ανανέωση ANTI-FREEZE $55.97
Αλλαγή 4 τροχών, ζυγοστάθμιση $35.97
725 CURE-LABELLE, CHOMEDEY, LAVAL

Sample Sale
ΞΕΠΟΥΛΗΜΑ ΔΕΙΓΜΑΤΩΝ

Μέχρι 50% έκπτωση*
Φορέματα από $49 έως $299

Up to 50% off*
Dresses from $49 to $299

2 days only:
Sat. Nov. 3 - 8 a.m. to 5 p.m.
Sun. Nov. 4 - 8 a.m. to 5 p.m.

Μόνο για 2 ημέρες
Σάβ. 3 Νοεμ. – 8 π.μ. έως 5 μ.μ.
Κυρ. 4 Νοεμ. – 8 π.μ. έως 5 μ.μ.

Φορέματα για:
- Μητέρες της νύφης/γαμπρού
- Κυρίες της τιμής
- Παράνυφες
- Τελειόφοιτους
- Ρεβεγιόν
- Και κάθε Κοινωνική σας εκδήλωση

Dresses for:
- Mothers of the bride/groom
- Maids of honour
- Bridesmaids
- Prom/Graduation
- New Year's Eve parties
- All special occasions

** 50% discount on samples only. Orders are at regular prices.*

**50% έκπτωση σε δείγματα μόνο Παραγγελίες χρεώνονται στην κανονική τιμή*

Christina Formals
3856 Notre-Dame Blvd., Chomedey
(450) 973-6237

Le Plateau-Mont-Royal
Montréal
ville.montreal.qc.ca/plateau

Μήνυμα από την Δημοτική Σύμβουλο Ελένη Φακωτάκη-Κολαΐτη

Ζήτω η 28η Οκτωβρίου
Ζήτω οι ήρωες του 1940
Ζήτω η Ελλάδα και ο Ελληνισμός

Απευθύνω στους Έλληνες της περιοχής μου και σε όλη την Ελληνική παροικία Καλή Γιορτή με ειρήνη, ομόνοια και αγάπη

Eleni Fakotakis Kolaitis
Borough Councillor
District, Mile End
Plateau-Mont-Royal
201 Laurier East, 5th floor
Montreal (Quebec) H2V 4K9
Telephone: 514-868-5190
Fax: 514-868-4118
Email: elenifakotakis@ville.montreal.qc.ca

28η ΟΚΤΩΒΡΙΟΥ 1940
Η ΘΥΣΙΑ ΠΟΥ ΔΕΝ ΕΚΠΛΗΡΩΘΗΚΕ

Ελλάδα μας περήφανη
Ελλάδα πονεμένη
28 Οκτωβρίου ήτανε
στη μνήμη μας το φέρνει

Ο Μουσολίνι έστειλε
Φερμάνι προς το Γιάννη
Και εκείνος αποκρίθηκε
Με ένα μεγάλο ΟΧΙ

Οι Ιταλοί εφτάσανε
Στα σύνορα επάνω
Και την Αθήνα θέλανε
Και κάτι παραπάνω

Οι Ελληνες περιμένανε
Για να «ανταμωθούνε»
Να ανάψουν τα τσιγάρα τους
Και λίγο να τα ειπούνε

Οι Ιταλοί αγριέψανε
Και άρχισαν το ζόρι
Με κιθάρες και βιολιά
Να μπούνε στο περιβόλι

Οι Έλληνες σηκωθήκανε
Και τα όπλα αρπάζουν
Τη λόγχη βάνουνε μπροστά
Και «αέρα» τους φωνάζουν

Και στην λιακάδα του ηλίου
Λόγχες λαμποκοπάνε
Πετάνε κιθάρες και βιολιά
Και πίσω τους κοιτάνε

Και ο Μουσολίνι τα έχασε
Και Αμόκ αυτόν τον πιάνει
Στην Αλβανία έφτασε
Να δει τι μπορεί να κάνει

Τους αλπινιστές διέταξε
Να μπούνε μέσ' στη μάχη
Τους Ελληνες να σφάξουνε
Λες και ήταν παιχνιδάκι

Και οι αλπινιστές εμπήκανε
Μεσ' την ανεμοζάλη
Τις λόγχες αντικρίσανε
Και τους έπιασε ζάλη

Στα πόδια τους το βάλανε
Τη λόγχη να γλιτώσουν
Γιατί πολύ φοβήθηκαν
Αυτοί μην ξαρματώσουν

Και ο Χίτλερ του απήντησε
Με τους μακαρονάδες
Χίλιες φορές με πρόσβαλες
Και θέλεις και καυγάδες

Κι ο Μπιλης ο μεγάλος νουνός
Με το μεγάλο τάμα
Ποτέ δεν το εκπλήρωσε
Και εκεί ήταν το δράμα

Ειρωνεία του αυτή
Ήταν πολύ μεγάλη
Τη Κύπρο δεν μας έδωσε
Και να που είναι το χάλι

Τη Βόρειο Ήπειρο μας έταξε
Και αυτή για να μας δώσει
Και αυτό δεν το εκπλήρωσε
Γιατί ειρωνεία τόση

Ω Παναγιά βοήθησε
Τη Χριστιανο-πατρίδα
Γιατί εμείς σε σένα έχουμε
μονάχα την ελπίδα

Δημήτριος Παπαπάνος
Μοντρεάλ

Απολαύστε τα παγκοσμίου φήμης Natuzzi. Ομορφιά και άνεση

σπίτι των επίπλων

Casa Vogue
depuis 1972
maison de meubles

Natuzzi Gallery • Classico gallery • Contempo gallery • Juvenile gallery • Mattress gallery

8260 boul. Saint-Michel, Montréal, Québec (exit Saint-Michel, north of the Metropolitain)
Tel. : 514.722.5828 / 1 866.722.5828 www.casavogue.ca

ΕΝΑ ΝΕΟ ARAHOVA SOUVLAKI ΑΝΟΙΞΕ ΚΑΙ ΣΑΣ ΠΕΡΙΜΕΝΕΙ

Στο 9705 de l'Acadie 514-856-3535

ΚΕΝΤΡΙΚΑ ΓΡΑΦΕΙΑ: 1-866-688-9980

Την περασμένη Παρασκευή, ενώπιον φίλων και συγγενών τελέστηκαν τα εγκαίνια ενός ακόμα Restaurant Arahova Souvlaki της οικογενείας Χρήστου Καλογριά. Πρόκειται για ένα θαυμάσιο Εστιατόριο δύο ορόφων, χωρητικότητας 160 ατόμων που διαθέτει άνετο πάρκινγκ. Το νέο Εστιατόριο βρίσκεται στο 9705 de l'Acadie, δυτικά της Sauve. Ο αριθμός τηλεφώνου του είναι 514-856-3535. Ακολουθούν φωτογραφικά στιγμιότυπα από την τελετή των εγκαινίων του Νέου Εστιατορίου Arahova Souvlaki.

ΚΕΝΤΡΙΚΑ ΓΡΑΦΕΙΑ: 1-866-688-9980

Στιγμιότυπο από τα εγκαίνια του νέου Restaurant Arahova που τέλεσε ο Ιερατικώς Προϊστάμενος του Ι.Ν. Κοιμήσεως της Θεοτόκου π. Νικόλαος Παπαγεωργίου. Μεταξύ των άλλων διακρίνονται ο κ. Χρήστος Καλογριάς, ο γιός του Γιώργος, ο κ. Νίκος Ντέρος και ο γιός του Γιώργος

Μερικοί εκ των παρευρισκομένων στην τελετή των εγκαινίων ενώπιον των νοστιμοτάτων εδεσμάτων που παρασκεύασε το έμπειρο και πάντα ευγενικό προσωπικό του Εστιατορίου

Ο π. Νικόλαος Παπαγεωργίου σε αναμνηστικό στιγμιότυπο με τον μικρό Χρήστο Γ. Καλογριά και τους γονείς του Γιώργο και Κλητεμνία Καλογριά

Οικογενειακό στιγμιότυπο του Γιώργου Ντέρου εκ των ιδιοκτητών του νεόκτιστου Restaurant Arahova Souvlaki (9705 de l'Acadie), της συζύγου του Carol και των παιδιών τους Νίκης και Άρη

Ο κ. Χρήστος Καλογριάς ιδιοκτήτης των Restaurant Arahova ασπάζεται τον Τίμιο Σταυρό από τον π. Νικόλαο. Ο γιός του Γιώργος, περιμένει την σειρά του

Αμέσως μετά την τελετή των εγκαινίων και την ανταλλαγή των ευχών, αναμνηστικό στιγμιότυπο των συνιδιοκτητών μετά των οικογενειών τους

ΤΟ ARAHOVA SOUVLAKI ευχαριστεί θερμά το λογιστικό γραφείο KLK ACCOUNTING και την TD CANADA TRUST (υποκατάστημα επί της Notre-Dame) για την γενναιόδωρη προσφορά τους προς τον οργανισμό Cancer Research

Ο κ. Χρήστος Καλογριάς με τον εγγονό του Χρήστο Καλογριά. Υπερηφάνεια, συγκίνηση, αισιοδοξία...

Ο γνωστός ποινικολόγος και πρόεδρος του επαρχιακού κόμματος ADQ κ. Αθανάσιος Πεντεφούντας (γαμπρός του κ. Χρ. Καλογριά) με τον φίλο του και υποψήφιο σχολικό επίτροπο Costa Saisanas

Ο π. Νικόλαος ραντίζει τα αδέλφια Γιώργο και Τομ Ντέρο, συνιδιοκτήτες του Νέου Εστιατορίου που βρίσκεται επί της L'Acadie δίπλα από το Marché Central και πολύ κοντά στα κέντρα που βρίσκεται ο Ελληνισμός (Park-Extension, Ahuntsic, Ville St-Laurent, Laval και West Island)

Μεταξύ των προαναφερθέντων βλέπουμε την κόρη του κ. Χρ. Καλογριά, Κωνσταντίνα, την δημοτική σύμβουλο του Παρκ Εξτένσιον κ. Μαίρη Ντέρου, την ειδική σύμβουλο του αρχηγού της Αξιωματικής Αντιπολίτευσης του Καναδά κ. Ελένη Μπακοπάνου, τον σύζυγό της Κώστα Γερόππαπα και τον κ. Μιχάλη Τελλίδη

Υπό την επίβλεψη του κ. Γεωργίου Καλογριά, ένας εκ των μαγείρων του Εστιατορίου Arahova Souvlaki (9705 de l'Acadie), επιμελείται τα νοστιμότατα φαγητά που πολύ σύντομα θα σερβίρουν στους πελάτες του.

ΕΝΑ ΝΕΟ ARAHOVA SOUVLAKI ΑΝΟΙΞΕ ΚΑΙ ΣΑΣ ΠΕΡΙΜΕΝΕΙ

Στο 9705 de l'Acadie 514-856-3535

ΚΕΝΤΡΙΚΑ ΓΡΑΦΕΙΑ: 1-866-688-9980

Την περασμένη Παρασκευή, ενώπιον φίλων και συγγενών τελέστηκαν τα εγκαίνια ενός ακόμα Restaurant Arahova Souvlaki της οικογενείας Χρήστου Καλογριά. Πρόκειται για ένα θαυμάσιο Εστιατόριο δύο ορόφων, χωρητικότητας 160 ατόμων που διαθέτει άνετο πάρκινγκ. Το νέο Εστιατόριο βρίσκεται στο 9705 de l'Acadie, δυτικά της Sauve. Ο αριθμός τηλεφώνου του είναι 514-856-3535. Ακολουθούν φωτογραφικά στιγμιότυπα από την τελετή των εγκαινίων του Νέου Εστιατορίου Arahova Souvlaki.

ΚΕΝΤΡΙΚΑ ΓΡΑΦΕΙΑ: 1-866-688-9980

Στιγμιότυπο από τα εγκαίνια του νέου Restaurant Arahova που τέλεσε ο Ιερατικώς Προϊστάμενος του Ι.Ν. Κοιμήσεως της Θεοτόκου π. Νικόλαος Παπαγεωργίου. Μεταξύ των άλλων διακρίνονται ο κ. Χρήστος Καλογριάς, ο γιός του Γιώργος, ο κ. Νίκος Ντέρος και ο γιός του Γιώργος

Μερικοί εκ των παρευρισκομένων στην τελετή των εγκαινίων ενώπιον των νοστιμοτάτων εδεσμάτων που παρασκεύασε το έμπειρο και πάντα ευγενικό προσωπικό του Εστιατορίου

Ο π. Νικόλαος Παπαγεωργίου σε αναμνηστικό στιγμιότυπο με τον μικρό Χρήστο Γ. Καλογριά και τους γονείς του Γιώργο και Κλητεμνία Καλογριά

Οικογενειακό στιγμιότυπο του Γιώργου Ντέρου εκ των ιδιοκτητών του νεόκτιστου Restaurant Arahova Souvlaki (9705 de l'Acadie), της συζύγου του Carol και των παιδιών τους Νίκης και Άρη

Ο κ. Χρήστος Καλογριάς ιδιοκτήτης των Restaurant Arahova ασπάζεται τον Τίμιο Σταυρό από τον π. Νικόλαο. Ο γιός του Γιώργος, περιμένει την σειρά του

Αμέσως μετά την τελετή των εγκαινίων και την ανταλλαγή των ευχών, αναμνηστικό στιγμιότυπο των συνιδιοκτητών μετά των οικογενειών τους

ΤΟ ARAHOVA SOUVLAKI ευχαριστεί θερμά το λογιστικό γραφείο KLK ACCOUNTING και την TD CANADA TRUST (υποκατάστημα επί της Notre-Dame) για την γενναιόδωρη προσφορά τους προς τον οργανισμό Cancer Research

Ο κ. Χρήστος Καλογριάς με τον εγγονό του Χρήστο Καλογριά. Υπερηφάνεια, συγκίνηση, αισιοδοξία...

Ο γνωστός ποινικολόγος και πρόεδρος του επαρχιακού κόμματος ADQ κ. Αθανάσιος Πεντεφούντας (γαμπρός του κ. Χρ. Καλογριά) με τον φίλο του και υποψήφιο σχολικό επίτροπο Costa Saisanas

Ο π. Νικόλαος ραντίζει τα αδέλφια Γιώργο και Τομ Ντέρο, συνιδιοκτήτες του Νέου Εστιατορίου που βρίσκεται επί της L'Acadie δίπλα από το Marché Central και πολύ κοντά στα κέντρα που βρίσκεται ο Ελληνισμός (Park-Extension, Ahuntsic, Ville St-Laurent, Laval και West Island)

Μεταξύ των προαναφερθέντων βλέπουμε την κόρη του κ. Χρ. Καλογριά, Κωνσταντίνα, την δημοτική σύμβουλο του Παρκ Εξτένσιον κ. Μαίρη Ντέρου, την ειδική σύμβουλο του αρχηγού της Αξιωματικής Αντιπολίτευσης του Καναδά κ. Ελένη Μπακοπάνου, τον σύζυγό της Κώστα Γερόππαπα και τον κ. Μιχάλη Τελλίδη

Υπό την επίβλεψη του κ. Γεωργίου Καλογριά, ένας εκ των μαγείρων του Εστιατορίου Arahova Souvlaki (9705 de l'Acadie), επιμελείται τα νοστιμότατα φαγητά που πολύ σύντομα θα σερβίρουν στους πελάτες του.

ΑΧΤΥΠΗΤΕΣ ΤΙΜΕΣ! μέχρι 80% έκπτωση

Σετ Παπλωμάτων από 199$ 40$

ΜΕΓΑΛΟ ΞΕΠΟΥΛΗΜΑ ΑΠΟΘΗΚΗΣ ΑΠΟ ΤΟΝ ΚΑΤΑΣΚΕΥΑΣΤΗ

ΣΟΥΠΕΡ ΞΕΠΟΥΛΗΜΑ

ΠΑΡΑΣΚΕΥΗ 2 ΝΟΕΜΒΡΙΟΥ (11πμ-6μμ) και ΣΑΒΒΑΤΟ 3 ΝΟΕΜΒΡΙΟΥ (6:30πμ-12μμ)

Συμπεριλαμβάνονται οι φόροι · Μόνο τοις μετρητοις

Μεγάλη επιλογή Παπλωμάτων Από 10$*

Πάπλωμα Σετ 4 κομμάτια Πάπλωμα, Φούστα Κρεβατιού με 2 μαξιλαροθήκες Διπλό από 189.99$ 65$*

Σετ χαλιά μπάνιου 16$* rég. 50$

Πετσέτες μπάνιου Όλα τα μεγέθη 2/1.50$* rég. 2/8$ 11" X 11"

Κουρτίνες διάφορες rég. 69$ 5$*

10$* rég. 30$

μεγάλη επιλογή σε διακοσμητικές κουρτινόβεργες Valances 3/5$*

Σετ 7 κομματιών: Πάπλωμα, Φούστα Στρώματος, 2 Μαξιλαροθήκες, 3 διακοσμητικά μαξιλαράκια. Μεγάλου μεγέθους (Queen) από 120$ 60$*

Πάπλωμα Jacquard Σετ 4 κομμάτια Πάπλωμα, Φούστα Κρεβατιού με 2 μαξιλαροθήκες Από 99.99$ 30$*

Καλύμματα για μαξιλάρια standard 2/9$*

Καλύμματα Στρώματος μονά από 2/50$ 2/25$

διατίθονται και σε doubles, queens kings

Διακοσμητικά μαξιλάρια διάφορα 3$* rég. 25$

Χαλιά 24"x42" 18$* rég. 60$

Είδη διάφορα για κουζίνα από 18$ 5$*

Πετσετάκια 12"x18" 3$* rég. 9$

Μεγάλη επιλογή από τραπεζομάντιλα 56"X70" 4$* rég. 15$

Πανιά 6/4$*

Standard 7$*

Queen 8$*

King 10$*

24$* Βελούδινες Κουβέρτες 60"X80" Από 70$

Louvain Ouest 120 Chabanel St-Laurent

120, Louvain Ouest

• Οι φωτογραφίες είναι για παραδείγμα
• τιμές από *
• Όσο διαρκεί το εμπόρευμα

Coming Soon...

from your local radio station,

CFMB 1280 AM Radio Montréal

Serving the Hellenic Community for over 84 years

HELLENIC LADIES BENEVOLENT SOCIETY
SOCIÉTÉ D'ENTRAIDE DES FEMMES HELLÉNIQUES
ΦΙΛΑΝΘΡΩΠΙΚΟΣ ΟΡΓΑΝΙΣΜΟΣ ΕΛΛΗΝΙΔΩΝ ΚΥΡΙΩΝ

HLBS RADIOTHON "MARATHON AGAPI"

NOVEMBER 10TH, 2007

STAY TUNED & 'HELP US HELP THE LESS FORTUNATE'

If you wish to contribute now please send your cheque to
HLBS C.P. 94, Mount Royal, Qc. H3P 3B8
Information: 514 344-1666 Help Line: 514 344-0054

Αναγνώριση Σκοπίων από Καναδά και Η.Π.Α.

Του Παναγιώτη Γ. Τζήμα

24 Οκτωβρίου 2004

Στις 20 Σεπτεμβρίου η κυβέρνηση του Συντηρητικού κόματος του Καναδά αναγνώρισε την πΓΔΜ ως «Δημοκρατία της Μακεδονίας» για διμερείς σχέσεις.

Η είδηση αυτή αναστάτωσε τις εκατοντάδες χιλιάδες Καναδών Ελληνικής καταγωγής, όπως ήταν φυσικό, επειδή θεώρησαν την ενέργεια αυτή της Συντηρητικής κυβέρνησης Χάρπερ προσβλητική και απαράδεκτη για την Ελληνική ομογένεια, αλλά και ένα πισώπλατο χτύπημα για την Ελλάδα τη στιγμή που συνεχίζονται οι διαπραγματεύσεις στον ΟΗΕ μεταξύ Ελλάδος και σκοπιανού κράτους για την εξεύρεση μιάς κοινά αποδεκτής λύσης γι'αυτό το κράτος, σύμφωνα με την εντολή του ψηφίσματος 817(1993) του Συμβουλίου Ασφαλείας του ΟΗΕ και της «Ενδιάμεσης Συμφωνίας» της 13 Σεπτ. 1995.

Επίσης η κυβέρνηση Χάρπερ με την πράξη της αυτήν ενισχύει την αδιαλλαξία της σκοπιανής κυβέρνησης και ταυτόχρονα γίνεται συνεργός των Σκοπιανών στην παραχάραξη της Ελληνικής ιστορίας και του πολιτισμού της Ελληνικής Μακεδονίας.

Όμως εδώ είναι εύλογο το ερώτημα: γιατί η Συντηρητική κυβέρνηση Χάρπερ προέβη σ'αυτήν την ενέργεια σε αντίθεση με τις προηγούμενες κυβενήσεις του Καναδά, Φιλελευθέρων και Συντηρητικών, κατά τα τελευταία 15 χρόνια;

Ακούστηκε, ότι ο κ. Χάρπερ πιέστηκε πό τον George Bush, Πρόεδρο των ΗΠΑ, που ήδη είχαν αναγνωρίσει το σκοπιανό κράτος ως «Δημοκρατία της Μακεδονίας» τον Νοέμβριο 2004. Και πάλι το ίδιο ερώτημα είναι εύλογο και για τις ΗΠΑ.

Μα δεν είναι ξεκάθαρη η Ελληνική Ιστορία της Μακεδονίας και η πανάρχαια ονομασία της; Πως τολμούν οι Σλάβοι να την πλαστογραφούν; Αλλά και πως αυτή η χονδροειδής και οφθαλμοφανής πλαστογραφία γίνεται δεκτή από τις ΗΠΑ και τον Καναδά (όπως βέβαια και από άλλα κράτη) χωρίς ντροπή;

Όμως και πάλι η ιστορία μας διδάσκει, ότι το τελευταίο που οι άνθρωποι σέβονται είναι η ιστορία ενός τόπου, όταν τα μεγάλα γεωπολιτικά συμφέροντα υπαγορεύουν άλλη συμπεριφορά. Ετσι λοιπόν μιά σύντομη αναδρομή στην σχετικά πρόσφατη ιστορία της Μακεδονίας μας αποκαλύπτει, ότι η Μακεδονία,

λόγω της γεωστρατηγικής της θέσης, ήταν το «μήλον της έριδος» ανά τους αιώνες και αποτέλεσε ζωτικό χώρο τριών αυτοκρατοριών, της Ρωμαϊκής, της Βυζαντινής και της Οθωμανικής.

Στο πιό πρόσφατο παρελθόν δημιουργήθηκε το λεγόμενο «Μακεδονικό Ζήτημα» (ως μέρος του «Ανατολικού Ζητήματος») με την ίδρυση της Βουλγαρικής Εκκλησιαστικής Εξαρχίας, το οποίο ανέκαθεν ήταν και παραμένει και σήμερα πολιτικό ζήτημα. Ετσι σαν «πολιτικός στόχος» η Μακεδονία πέρασε αρκετές περιπέτειες με εναλλασσόμενες πολιτικές δυνάμεις, που την επιβουλεύονται, όπως η τσαρική Ρωσία με τη Συνθήκη του Αγίου Στεφάνου, όταν με την λήξη του Ρωσο-τουρκικού πολέμου[1] υποχρέωνε την Τουρκία να παραχωρήσει την Μακεδονία στη Βουλγαρία και μέσω αυτής να επιτύχει έξοδο στο Αιγαίο.

Με τους Βαλκανικούς πολέμους 1912-1913, το μεγαλύτερο μέρος του γεωγραφικού χώρου της Μακεδονίας έγινε μέρος της Ελλάδας, κάτι που ποτέ οι βόρειοι γείτονές μας δεν το χώνεψαν και συνεχίζουν να επιβουλεύονται την Μακεδονία μας.

Ετσι η Βουλγαρία κατά τον 2ο Παγκόσμιο Πόλεμο συμμάχησε με την ναζιστική Γερμανία και το 1941 κατέλαβε και προσάρτησε την Ανατολική Μακέδονία και την Δυτ. Θράκη, αλλά με την ήττα του άξονα αναγκάστηκε να τα εγκαταλείψει τον Οκτώβριο 1944.

Ενώ όμως τα σχέδια της Βουλγαρίας ματαιώνονταν, ο άλλος γείτονάς μας κατέστρωνε τα δικά του σχέδια. Ο Κροάτης Ιωσήφ Τίτο από τη θέση του αρχηγού των Γιουγκοσλάβων παρτιζάνων ανακήρυξε (2 Αυγ. 1944) το νότιο τμήμα της Σερβίας, που ως τότε ήταν μέρος της περιφέρειας «Vardarska Banovina», σε μιά από τις 6 «ομόσπονδες δημοκρατίες» της χώρας του και την ονόμασε «Σοσιαλιστική Δημοκρατία της Μακεδονίας». Τους Σλάβους κατοίκους αυτής της περιοχής (Βούλγαρους και Σέρβους) τους ονόμασε «Μακεδόνες», κατασκευάζοντας έτσι το «έθνος των Μακεδόνων».

Εκτοτε καταβάλλονται τεράστιες προσπάθειες για να εδραιωθεί και να γίνει παγκοσμίως αποδεκτή η ύπαρξις αυτού του ψευδεπίγραφου «έθνους». Και οι προσπάθειες αυτές εντάθηκαν και μεθοδεύτηκαν σε αφάνταστο βαθμό μετά την αυτο-ανακήρυξη αυτής της «ομόσπονδης γιουγκοσλαβικής δημοκρατίας» σε ανεξάρτητο κράτος τον Νοέμβριο 1991 (με τη διάλυση της Γιουγκοσλαβίας) με το όνομα «Δημοκρατία της Μακεδονίας» (Republic of Macedonia). Και ενώ ζητούσε διεθνή αναγνώριση, συνέχισε να εντείνει την αλυτρωτική προπαγάνδα εις βάρος της Ελληνικής Μακεδονίας θρασύτατα σε ενημερωτικά μέσα και με οποιονδήποτε άλλο τρόπο.

Φυσικά ήταν επόμενο η Ελλάδα να αντιδράσει διεθνώς, όπως είναι γνωστό, για τον σφετερισμό των ονομάτων «Μακεδονία» για το νέο κρατίδιο και «Μακεδόνες» για τους σλάβους πολίτες του, επειδή αυτά τα ονόματα χρησιμοποιούνταν από το 1944 (και μέχρι σήμερα) ως βάση γιά τον σφετερισμό της πολιτιστικής μας κληρονομιάς και για τις εδαφικές διεκδικήσεις τους εις βάρος της «Μακεδονίας του Αιγαίου», δηλ. της Μακεδονίας που αποτελεί αναπόσπαστο μέρος του Ελληνικού κράτους, από τότε που απελευθερώθηκε από τον τουρκικό ζυγό με τους Βαλκανικούς πολέμους του 1912-13.

Μεταξύ άλλων στη σκοπιανή προπαγάνδα εκφράζεται η θέση, ότι η Μακεδονία «πατρίδα» τους διαμελίστηκε σε τρία κομμάτια και τα δύο κατέχονται από την Ελλάδα και από τη Βουλγαρία. Γι'αυτό και το όνειρό τους είναι να δημιουργήσουν την «Ενωμένη Μακεδονία» που θα φτάνει ως τον Ολυμπο.

Από το 1991 είχαν εκφραστεί απόψεις όπως :

-«αυτά που λένε οι Σκοπιανοί είναι ανιστόρητα και δεν υπάρχει λόγος να τους δίνουμε σημασία» ,

-«δεν υπάρχει λόγος να αισθανόμαστε απειλή από ένα μικρό και ανίσχυρο κρατίδιο»,

-«θα τους κατακτήσουμε οικονομικά και σε δέκα χρόνια θα ξεχάσουμε το όλο θέμα», και άλλα πολλά.

Και βέβαια ξεχάσαμε έναν βασικό κανόνα, ότι κερδίζουμε όχι αναγκαστικά κάτι που νομίζουμε ότι μας ανήκει σε περιπτώσεις αυτού του είδους, αλλά αυτό που μπορούμε να διαπραγματευτούμε.

Ομως, το 1992 ο αείμνηστος Μακεδόνας Πρόεδρος της Ελληνικής Δημοκρατίας Κωνστ. Καραμανλής αναφερόμενος στις απειλές των Σκοπιανών με την οξυδέρκεια που τον διέκρινε είπε τα εξής:

«Το επιχείρημα ότι η Ελλάς υπερβάλλει διότι τα μικρά Σκόπια δεν αποτελούν **απειλή για την Ελλάδα,** μέλος του ΝΑΤΟ .... είναι αντιφατικό και επικίνδυνο για να μη πούμε παράλογο. Αν τα Σκόπια δεν αποτελούν απειλή αυτή τη στιγμή, κανείς δεν μπορεί να προβλέψει και να εγγυηθεί, ιδιαίτερα μέσα στις συνθήκες ρευστότητος και αστάθειας, **ποιοί συνδυασμοί δυνάμεων** θα προκύψουν στο εγγύς ή στο απώτερο μέλλον στα Βαλκάνια και την ευρύτερη περιοχή. Αν αυτές οι δυνάμεις θελήσουν να χρησιμοποιήσουν και πάλι το Μακεδονικό, όπως έκαναν στο παρελθόν, γιατί η διεθνής κοινότητα θα πρέπει να τους έχει δώσει εκ των προτέρων ένα τίτλο νομιμότητας για να το πράξουν;».

Σήμερα, 15 χρόνια μετά από αυτήν την σοφή επισήμανση, ποιά είναι η κατάσταση στη Χερσόνησο του Αίμου;

Συνέχεια στην σελ 49

SOLTEC
EXCAVATION INC.
Δημήτριος Τσορβάς
RBQ License: 8332-1225-12
Αντιμετωπίζετε πρόβλημα με τους σωλήνες αποχέτευσης, ή νερού;
Εχετε προβλήματα με τους υπονόμους σας;
Θέλετε να σπάσετε το τσιμέντο, ή οτιδήποτε άλλο;

Αναλαμβάνουμε επιδιορθώσεις σε σκασίματα θεμελίων (Cracks), που μπάζουν νερό,
Δωρεάν εκτίμηση · Γρήγορη και θετική εξυπηρέτηση
514.247-7876

ΠΑΤΩΜΑΤΑ KNOSSOS ENR

Εγγυημένη Εργασία
Πολύχρονη Πείρα σε πατώματα
Τοποθέτηση Καινούριων Πατωμάτων
Με τα καλύτερα ξύλα που διαθέτει η αγορά σήμερα
Ξύσιμο και γυάλισμα στα παλιά σας πατώματα
Πλούσια συλλογή σε χρώματα
Τιμές Λογικές · Γρήγορη Εξυπηρέτηση
Ασφάλεια liability · Το KNOSSOS κάνει τα πατώματά σας να ξεχωρίζουν
Γιώργος και Γιάννης Βοριζανάκης
Τηλ.: 450.656.0034

QUEST ROOFING
Επιδιορθώσεις σε σκεπές όλων των τύπων
Μην ανησυχείτε, μπορούμε να τα επιδιορθώσουμε
ΝΕΕΣ ΣΚΕΠΕΣ ΜΕ ΚΕΡΑΜΙΔΙΑ ασφάλτων (Shingle Roofing) με 10 χρόνια εγγύηση
Σκεπές επίπεδες (Membrane Elastomeric) με 15 χρόνια εγγύηση
Πληρ. από τον Κώστα Σιμάκη (514) 995-7299
Πληρ. από τον Γιάννη Τσουκαλά (514) 583-2274

ΤΑΠΕΤΣΕΡΗΣ

Ειδικός για γραφεία για Restaurants για σπίτια. Σε καναπέδες και καρέκλες

G.L.M.

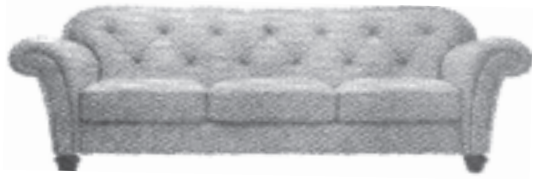

Καλή εργασία, λογικές τιμές · Δωρεάν εκτίμηση

Τώρα διαθέτουμε τα πιο ωραία Εισαγόμενα και Καναδικά υφάσματα, για Κουρτίνες, Καναπέδες, Σαλόνια και Κορδόνια για κουρτίνες.

Τιμές καταπληκτικά χαμηλές

Εμείς μπορούμε να κάνουμε τα έπιπλά σας καινούρια

Πληρ.: (514) 927-5890

7498 St. HUBERT (Κοντά στην Jean Talon)

European Car Rental

Ενοικιάσεις Αυτοκινήτων σε ΟΛΗ την Ελλάδα

ΑΘΗΝΑ, ΘΕΣ/ΝΙΚΗ, ΒΟΛΟΣ, ΛΑΡΙΣΑ, ΚΡΗΤΗ, ΚΟΖΑΝΗ

Πολύ μεγάλες προσφορές σε καινούρια αυτοκίνητα για ΚΑΛΟΚΑΙΡΙ 2007

PICANTO (city car) 1000cc 25.00 €/ημέρα
HYUNDAI ACCENT 1400cc 30.00 €/ημέρα
HYUNDAI MATRIX 1600cc αυτο 40.00 €/ημέρα
JEEP TUCSON 2000cc 52.00 €/ημέρα
JEEP CHEROKEE 3700cc αυτο 70.00 €/ημέρα
BMW X5 3000cc αυτο 85.00 €/ημέρα
JEEP SANTA FE 2700cc αυτο 60.00 € /μέρα
MERCEDES E 200 85.00 €/ ημέρα
AUDI A 4 1600CC αυτο 50.00 €/ημέρα
BMW 320i 50.00 €/ημέρα
AUDI A 6 1800CC αυτο 55.00 €/ημέρα

"Οι πελάτες που ενοικίασαν αυτοκίνητο από την εταιρεία μας έως σήμερα, μπορούν να επικοινωνήσουν με τον κ. Πάνο Θεοφανίδη ώστε να τους ενημερώσει για το έξτρα δώρο"

Στις παραπάνω τιμές περιλαμβάνονται: • Παραλαβή / παράδοση στο αεροδρόμιο Ελ. Βενιζέλος • Μικτή ασφάλεια • Οδική βοήθεια • Νομική προστασία • Φροντίδα ατυχήματος • Ελεύθερα χιλιόμετρα • ΦΠΑ
Όλα τ' αυτοκίνητα διαθέτουν: AC, Air Bag, ABS, Radio CD

Τηλέφωνα και Φαξ από Καναδά: 01130-210-9233 200 · Φαξ: 01130-210-9246727
Κινητά : 01130 6976 709292 κ. Κώστας & 01130 6947 204804 κ. Πάνος
e-mail: athens@europeancars.gr website: www.europeancars.gr

Transfer από το αεροδρόμιο Ελ. Βενιζέλος προς το ξενοδοχείο και προς όλους τους προορισμούς.
Private tours με οδηγό από την Αθήνα σε όλα τα αξιοθέατα εντός και εκτός Αττικής.

ΥΠΕΡΟΧΕΣ ΔΙΑΚΟΠΕΣ ΣΤΟ ΝΗΣΙ ΤΗΣ ΣΚΙΑΘΟΥ:
Οικονομικά πακέτα διαμερίσματα + αυτοκίνητο ή διαμερίσματα + μότο. Πληροφορίες στα τηλ. 24270 23809, 24270 21124, 6947 204808 Κα Λένα και στο e-mail: skiathos@europeancars.gr

¢ãåéá: RBQ 8344-1105-41

Sébastien Majeau
Ferblantier Couvreur

ΕΙΔΙΚΟΤΗΣ ΜΑΣ:
ΕΠΙΣΚΕΥΕΣ ΣΚΕΠΩΝ ΟΛΩΝ ΤΩΝ ΕΙΔΩΝ

SPECIALIZING IN ROOF REPARATIONS

ÊáëÝò ôéìÝò óå Duplex – Triplex êôë

ÅðáããåëìáôéêÞ êáé ãñÞãïñç åîõðçñÝôçóç.
ÅããõçìÝíç åñãáóßá

Spécialités :
Rénovations de - Bardeaux d'asphalte
- Membrane élastomère
- Asphalte et Gravier
Réparation de toiture de tous genres
Déneigement et déglaçage de toiture

Cell.: 514-244-4788
3582-8 Boul. Levesque W

Αιχμές και υπονοούμενα για τη σχέση της κυβέρνησης με το «κεφάλαιο» από Αντιπολίτευση

Eurokinissi Αθήνα Η φοροδιαφυγή, τα πλαστά και εικονικά τιμολόγια και το λαθρεμπόριο καυσίμων βρέθηκαν στο επίκεντρο κατά τη συζήτηση του νομοσχεδίου του υπουργείου Οικονομίας για την αντιμετώπιση της φοροδιαφυγής.

Για σκανδαλώδεις ρυθμίσεις υπέρ των μεγαλοφοροφυγάδων, μίλησε το ΠΑΣΟΚ. Να αφήσουν του μικρούς και να ασχοληθούν με τους μεγάλους απατεώνες, προέτρεψαν την κυβέρνηση όλα τα κόμματα της Αντιπολίτευσης.

Σκληρή γλώσσα χρησιμοποίησε ο Γ.Καρατζαφέρης κατηγορώντας την ΝΔ οτι «χαϊδεύει το κεφάλαιο» και οτι ενώ γνωρίζει τις δέκα εταιρείες που κάνουν το μεγάλο λαθρεμπόριο καυσίμων «δεν θέλει να τις αγγίξει».

Ειδικότερα, κατά τη διάρκεια της συζήτησης του Σχεδίου Νόμου του υπουργείου Οικονομίας για την πάταξη της φοροδιαφυγής, ο υπουργός Γ.Αλογοσκούφης απέδωσε στους εντατικούς και στοχευμένους, όπως είπε, ελέγχους που γίνονται πλέον από το υπουργείο, το γεγονός ότι εντοπίστηκε μεγάλος αριθμός πλαστών και εικονικών τιμολογίων κατά την περίοδο 2005-2006.

Το θέμα έθεσε νωρίτερα ο α' αντιπρόεδρος της Βουλής και βουλευτής της ΝΔ Γ.Σούρλας, που κάλεσε την κυβέρνηση «να λάβει δρακόντεια και εξοντωτικά μέτρα, γιατί μόνο έτσι θα εξοντωθούν οι «απατεώνες», ανεξάρτητα αν είναι μεγιστάνες του πλούτου ή ιδιοκτήτες ΜΜΕ, και θα δοθεί τέρμα σε αυτή την κατάσταση».

Ο κ. Σούρλας ανέφερε ότι καταβάλλεται σημαντική προσπάθεια από την πλευρά της κυβέρνησης, σημείωσε όμως ότι τα στοιχεία δείχνουν πως οι «μηχανισμοί» δρουν και επεκτείνονται στην έκδοση και χρήση πλαστών και εικονικών τιμολογίων. Όπως είπε, την τελευταία δεκαετία περίπου 24.000 επιχειρήσεις έχουν εκδώσει πλαστά τιμολόγια που ξεπερνούν τα 3.000 ευρώ.

Από την πλευρά της, η πρώην υπουργός και βουλευτής του ΠΑΣΟΚ Βάσω Παπανδρέου κατηγόρησε την κυβέρνηση ότι ενισχύει με την πολιτική της τους ολίγους εις βάρος των πολλών, επιβραβεύοντας αυτούς που παρανομούν.

Παράλληλα, υποστήριξε ότι παρότι έχει ζητηθεί, δεν έχουν ακόμα κατατεθεί τα στοιχεία για τους μεγαλοφοροφυγάδες, ενώ την ίδια ώρα γίνονται σκανδαλώδεις ρυθμίσεις που τους ευνοούν.

Ο κοινοβουλευτικός εκπρόσωπος του ΚΚΕ Νίκος Γκατζής κάλεσε την κυβέρνηση να μην κυνηγάει τους αγρότες, αλλά τους απατεώνες εμπόρους που τούς έχουν εκδώσει πλαστά τιμολόγια.

Από την πλευρά του, ο υφυπουργός Οικονομικών Αντώνης Μπέζας τόνισε ότι η φοροδιαφυγή ήταν και παραμένει μία από τις βασικές προτεραιότητες της κυβέρνησης.

«Είναι ένα φαινόμενο που οδηγεί σε σοβαρές κοινωνικές ανισότητες και αδικίες. Με αυτό το νομοσχέδιο ενισχύουμε τα εργαλεία για την αντιμετώπισή του. Είναι μια εκστρατεία διαρκής, μια προσπάθεια που έχει ακόμα δρόμο», σημείωσε χαρακτηριστικά.

Σκληρή γλώσσα από το ΛΑ.Ο.Σ

Ο πρόεδρος του ΛΑΟΣ Γ.Καρατζαφέρης κατηγόρησε τον κ. Αλοσκούφη ότι είναι ο πλέον νεοφιλελεύθερος υπουργός της Ευρώπης και την κυβέρνηση οτι «χαϊδεύει το κεφάλαιο».

Το μήνυμα που έστειλε στην κυβέρνηση -σύμφωνα με ανακοίνωση τουείναι «αφήστε τους μικρούς και βάλτε τα με τους μεγάλους».

Ειδικότερα, απευθυνόμενος στον υφυπουργό κ. Μπέζα, ο Γ.Καρατζαφέρης είπε: «είστε σε λάθος δρόμο. Δεν θίγετε τα κέρδη των τραπεζών ή των μεγάλων επιχειρήσεων. Δεν μπορεί διακόσιες οικογένειες και οι πραιτωριανοί τους να έχουν πλούτο ίσο με όσο πλούτο διαθέτει ο υπόλοιπος πληθυσμός της χώρας».

«Πέστε μας ειλικρινά: Εισπράττετε από αυτές τις διακόσιες οικογένειες το ήμισυ των χρημάτων από τη συνολική φορολογητέα ύλη; Αυτό θα ήταν δικαιοσύνη!» κατέληξε.

Ακόμη ο κ. Καρατζαφέρης υποστήριξε ότι υπάρχει μεγάλη απάτη με το ΦΠΑ, ενώ αναφερόμενος στο θέμα του πετρελαίου θέρμανσης, ως τυπικό παράδειγμα της πολιτικής της ΝΔ, ο πρόεδρος του ΛΑΟΣ απευθυνόμενος στους βουλευτές της ΝΔ, δήλωσε: «έχετε συναντήσει τους λαθρέμπορους στις δεξιώσεις. Μερικοί από αυτούς είναι φίλοι της ΝΔ. Να τους ελέγξετε! Δεν είναι δυνατόν για δέκα άτομα να τιμωρούνται δέκα εκατομμύρια Έλληνες».

Απαντώντας ο κ. Μπέζας τόνισε ότι «καμία επιχείρηση δεν είναι υπεράνω του νόμου» και διαβεβαίωσε ότι η κυβέρνηση θα αντιμετωπίσει το λαθρεμπόριο καυσίμων με συγκεκριμένο νόμο που θα φέρει, αφού ολοκληρωθεί ο διάλογος που γίνεται με όλους τους κοινωνικούς φορείς και τα κόμματα.

Όπως είπε ο υφυπουργός Οικονομικών, «θα είναι ένα σύστημα χωρίς πρόσθετες φορολογικές επιβαρύνσεις, που θα έχει σοβαρές δικλείδες ασφαλείας, ώστε να διασφαλίζεται το δημόσιο συμφέρον».

Εξάλλου, σύμφωνα με αλλαγές στις οποίες προχώρησε ο υπουργός Οικονομίας, μετατίθεται για τον Οκτώβριο, αντί του Απριλίου όπως αρχικά προβλεπόταν, η κατάθεση στην Επιτροπή Οικονομικών της Βουλής των στοιχείων επί της πορείας των εσόδων από τον έλεγχο για περιστολή της φοροδιαφυγής και του λαθρεμπορίου, καθώς και τα στατιστικά στοιχεία της εκκαθάρισης των δηλώσεων φόρου εισοδήματος φυσικών και νομικών προσώπων αναφορικά με τα δηλωθέντα εισοδήματα, για την κατανομή των φορολογικών βαρών μεταξύ των επαγγελματικών τάξεων που αφορά το προηγούμενο έτος.

Επίσης προβλέπεται ότι τόσο η αξιολόγηση των Ελεγκτών όσο και των Υπαλλήλων των Υπηρεσιών θα ολοκληρωθεί στις 30/4/2008 και όχι στις 31/12/2007, όπως προβλεπόταν στην αρχική διάταξη.

English Montreal School Board
For School Commissioner
Pour Commissaire Scolaire

On November 4th, vote for
Ellie Israel

ΕΚΛΟΓΕΣ:
Κυριακή, 4 Νοεμβρίου
Ψηφίστε

Ellie Israel

Committed to quality education for all children
Αφιερωμένη στην ποιοτική παιδεία για όλα τα παιδιά

Υποψήφια στο Ward 8
Candidate in Ward 8
(OUTREMONT – COTE-DES-NEIGES – SNOWDON)

Ψηφίζετε στο Σχολείο CORONATION
(4810 Van Horne γωνία Victoria)

(Πρόωρες Κάλπες)
Κυριακή 28 Οκτ – 12:00 με 8:00
CORONATION (4810 Van Horne γωνία Victoria)

Κυριακή 4 Νοεμβρίου:
από 10:00 π.μμ έως 8:00 μ.μ.

Authorized by Ellie Israel and Printed for: E. BHMA

L CLINIQUE DENTAIRE LIARAKOS ET ASSOCIÉS

ΟΔΟΝΤΙΑΤΡΙΚΗ ΓΙΑ ΟΛΗ ΤΗΝ ΟΙΚΟΓΕΝΕΙΑ

DR. PETER LIARAKOS D.M.D.
DR. GEORGE LIARAKOS D.M.D.
Dental Surgeons / Χειρούργοι Οδοντίατροι
11961 boul. De l'Acadie, Montreal (κοντά στην Salaberry)
Σας εξυπηρετούμε καθημερινώς και βραδινές ώρες
514.745.3838

Φέρτε την Ελλάδα στο σπίτι σας

Με τα Ελληνικά κανάλια
ANT., ERT.,
Τώρα το WISEMAN TV σας προσφέρει την δορυφορική κεραία της STAR CHOICE με το Ελληνικό Κανάλι ΑΝΤΕΝΝΑ με το ODY1 και 145 Καναδικά κανάλια, μαζί με τον Δίσκο, το Receiver και την τοποθέτηση. Μόνο για $99.99 +taxes.

$0

10 Pay per view $50 δολ.
Και $50 σε προγράμματα
Δωρεάν $0
Επισκευές τηλεοράσεων και ηλεκτρικών μηχανημάτων.

ΝΕΑ ΔΙΕΥΘΥΝΣΗ Wiseman TV
535 Ste- Rose Boulevard, LAVAL WEST
Τηλ.: 450-627-4975

ΕΠΙΤΡΟΠΗ ΣΥΛΛΑΛΗΤΗΡΙΟΥ ΤΜΗΜΑ ΟΡΓΑΝΩΣΗΣ ΛΕΩΦΟΡΕΙΩΝ

Αγαπητοί Συμπατριώτες,

Στις 27 Οκτωβρίου 2007, ημέρα Σάββατο και ώρα 8:00 π.μ. θα είμαστε όλοι παρών για να μεταβούμε στον Ottawa, προκειμένου να εκφράσουμε την πίκραν μας και να απαιτήσουμε από τον κ. Harper να ανακαλέσει την λανθασμένη απόφασή του.

Δεν πρέπει να αφήνουμε την τύχη μας στους άλλους το έχουμε δείξει όλα αυτά τα χρόνια, θα το δείξουμε και τώρα και όσες φορές ακόμα και αν χρειαστεί. Οι Κοινότητες, οι Σύλλογοι και πολλοί ιδιώτες πληρώνουν τα λεωφορεία ούτως ώστε να μπορέσουν να μεταβούν στην OTTAWA όσο το δυνατόν περισσότεροι Μοντρεαλίτες.

Παρακαλείσθε να βρισκόσαστε όλοι στις 8:00 π.μ στα παρακάτω σημεία.

Οι σύλλογοι Αρκάδες, Ηλείοι, και Λάκωνες μπροστά στον Ευαγγελισμό 777 St-Roch

Οι Ρουμελιώτες μπροστά από την Λέσχη τους 937 St-Roch

Τα Επτάνησα και οι Κεφαλλονίτες από το 535 Ogilvy.

Κερκυραίοι και Λευκαδίτες από το 950 Ogilvy.

Συκιώτες Λακωνίας και Θεσσαλοί από το 820 Ogilvy, η Φιλία από το 821 Ogilvy, η Κοινότητα του Αγίου Μάρκου του Ευγενικού από το 810 Ogilvy. Οι Μεσσήνιοι από την αίθουσα του Σύλλογου τους γωνία Champagneur και Ogilvy, ο Αθλητικός Σύλλογος και π. Βίκτορας Τσέκερης από την γωνία Del'Epee and Liege, ο Σύλλογος Μανιατών από το 8116 Durocher (κοντά στην Jarry). Για την Νεολαία από το Metro Parc.

Οι Μακεδονικοί σύλλογοι, τα Δωδεκάνησα, οι Καστοριανοί, ο σύλλογος Κρητών και ο σύλλογος Βογκατσιωτών θα φύγουν από Beaumont Plaza.

Οι Εργατοϋπάλληλοι και το La troupe Syrtaki μπροστά από τον σύλλογο τους 5359 Park Avenue. Οι Πόντιοι από 5879 Park Avenue. Ο Ραδιοφωνικός σταθμός CKDG 105 FM από 5899 Park Avenue.

Η Κοινότητα του South Shore από 5220 Grande Allee St-Hubert. Κοινότητα Λαβάλ από τους Ιερούς Ναούς του Αγίου Νικολάου και του Τιμίου Σταυρού.

Ο σύλλογος Επιδαύρου Λιμηράς Λακωνίας από την γωνία Labelle και Notre-Dame στο Chomedey Laval, ο σύλλογος Ζακυνθίων από 3231 Levesque, Chomedey, Laval.

Ο σύλλογος Μέγας Αλέξανδρος από την Εκκλησία του Αγίου Νικολάου.

Και ασφαλώς πολλά λεωφορεία από τα γραφεία της Ελληνικής Κοινότητας Μοντρεάλ.

Σας παρακαλούμε δηλώσετε τις θέσεις σας μόνο σε έναν από όλους αυτούς τους Οργανισμούς. Σας συνιστούμε να ντυθείτε ζεστά, να πάρετε Νερό και κολατσιό και να ακολουθείτε τις παίρνετε οδηγίες των Υπεύθυνων των Λεωφορείων.

Αδέλφια Έλληνες, το θέμα της Μακεδονίας μας είναι Εθνικό. Ας μην λείψει κανείς από αυτό το Εθνικό Προσκλητήριο. Η Μακεδονία είναι Ελλάς και Ελλάς είναι Μακεδονία.

Δεν δίνουμε τίποτα

Δεν χαρίζουμε τίποτα, γιατί είναι δικιά μας!

Από την Επιτροπή Οργάνωσης Λεωφορείων
Ζήσης Φωτόπουλος
Γεωργία Χαλούλου
Φανή Παπαχρήστου

ΣΧΟΛΙΑ - ΕΠΙΚΑΙΡΟΤΗΤΕΣ

Συνέχεια από σελ 18

Αξίζει να κουραστούμε έστω και λίγο, αξίζει να κάνουμε την πορεία προς την Οττάβα. Με την ευκαιρία, και για όλους εκείνους που φοβούνται πιθανή αποτυχία, πρέπει να τονίσουμε ότι η επιτυχία του Συλλαλητηρίου είναι εξασφαλισμένη. Αλλά και αν δεν συγκεντρωθούν όσοι περιμένουμε, ας μην αποθαρρυνθούμε όσοι συμμετάσχουμε, αφού οι αρχαίοι έφηβοι Αθηναίοι όταν αναλάμβαναν τις ευθύνες τους έναντι της πατρίδος ορκιζόμενοι έλεγαν:

«Ου καταισχυνώ τα όπλα τα ιερά, ουδ' εγκαταλείψω τον παραστάτη αυτών, ότω αν στοιχίσω. Αμυνώ δε και υπέρ ιερών και οσίων και μόνος και μετά πολλών.

Την πατρίδα ουκ ελάττω παραδώσω, πλείω δε και αρείω όσοις αν παραδέξωμαι. Και ευηκοήσω των αεί κρινόντων, και τοις θεσμοίς τοις ιδρυμένοις πείσομαι, και ούστινας αν άλλους το πλήθος ιδρύσηται ομοφρόνως. Και αν τις αναιρεί τους θεσμούς ή μη πείθηται, ουκ επιτρέψω, αμυνώ δε και μόνος και μετά πολλών. Και ιερά τα πάτρια τιμήσω. Ίστορες θεοί τούτων Αγραυλος, Ενιάλιος, Αρης, Ζεύς, Θαλλώ, Αυξώ, Ηγεμόνη»

Δηλαδή:: *«Δε θα ντροπιάσω τα όπλα μου, ούτε θα εγκαταλείψω τον συμπολεμιστή μου*
όπου κι αν ταχθώ να πολεμήσω, θα υπερασπίζω τα ιερά και τα όσια, και μόνος και με πολλούς, και την πατρίδα δε θα παραδώσω μικρότερη, αλλά μεγαλύτερη και πολεμικότερη απ' όση θα μου παραδοθεί. Θα πιστεύω στους θεούς και στους ισχύοντες νόμους θα υπακούω, και σε όσους άλλους νόμιμα θεσπισθούν. Κι αν κάποιος αναιρέσει ή αμφισβητήσει τους θεσμούς δεν θα το επιτρέψω, θα τον πολεμήσω είτε μόνος είτε με όλους. Και τις ιερές παρακαταθήκες των πατέρων θα τιμήσω. Μάρτυρές μου οι θεοί
Αγραυλος, Ενυάλιος, Αρης, Ζεύς, Θαλλώ, Αυξώ, Ηγεμόνη.»

Αυτά έλεγαν οι αρχαίοι μας πρόγονοι που ορκίζονταν ότι ο καθένας τους θα πολεμούσε μόνος του, ή με πολλούς. Και εμείς που δεν θα πάμε σε κανέναν πόλεμο, αδιαφορώντας για το ποιοί επέλεξαν τον δρόμο της αποχής, θα συμμετάσχουμε στο Συλλαλητήριο «μόνοι μας, ή με πολλούς».

Μεγάλη η συμβολή της Κοινότητας της Οττάβας

Θα πρέπει να πούμε ότι η προετοιμασία του Συλλαλητηρίου είναι και κουραστική και πολυέξοδη. Ευτυχώς όμως που βρέθηκαν και πάλι εθελοντές και πολλά πράγματα έγιναν με ιδιαίτερο κέφι και μεράκι. Στην προσπάθεια επιτυχίας θα πρέπει να τονιστεί η συμβολή της Ελληνικής Κοινότητας της Οττάβας καθώς και του Προέδρου της κ. Παντιέρα, που έχει φροντίσει για τις άδειες, το Πάρκινγκ, καθώς και την όσο το δυνατόν μεγαλύτερη συμμετοχή των Ελλήνων της Οττάβας.

Ο Πρόεδρος του Ελληνικού Κογκρέσου κ. Δημήτριος Μανωλάκος εκφράζει τις ευχαριστίες του προς τον κ. Παντιέρα και όλο τον Ελληνισμό της Οττάβας και Περιχώρων, που έχει δείξει αξιοθαύμαστη κινητικότητα και είναι ενωμένος και σημειώνει άλματα προόδου.

Προσωπικά πάντως θα εκφράσω τις ευχαριστίες μου προς όλους αυτούς καθώς επίσης και προς τον Πρόεδρο του Συλλόγου Τρίτης Ηλικίας Οτάβας και Περιχώρων κ. Γεώργιο Κανελλάκο, που συμπτωματικά είναι ο επί πολλά χρόνια ακούραστος συνεργάτης της εφημερίδος μας στην ομοσπονδιακή πρωτεύουσα.

Ολοι στο Συλλαλητήριο και ας μην ξεχνάμε ότι στην συνεργασία όλων έγκειται η επιτυχία κάθε καλής και πετυχημένης προσπάθειας και ότι αν χρειαστεί θα επακολουθήσει σειρά Συλλαλητηρίων!!

ΕΠΙΣΚΕΨΗ ΤΟΥ ΠΡΟΕΔΡΟΥ ΤΟΥ ΣΑΕ ΣΤΗΝ ΠΟΛΗ ΜΑΣ

Λόγω της προετοιμασίας για το Συλλαλητήριο, δεν δημοσιεύτηκαν πολλές από τις τακτικές συνεργασίες της εφημερίδος μας.

Δεν δημοσιεύτηκαν ούτε και τα της επίσκεψης στην πόλη μας του προέδρου του Συμβουλίου Αποδήμου Ελληνισμού (Σ.Α.Ε.) κ. Στεφάνου Ταμβάκη.

Συν Θεώ την ερχομένη εβδομάδα.

Η Μαρία Αθανασιάδου με το CD της έχει φέρει την παράδοση μας στο Μόντρεαλ, τις ρίζες μας την κληρονομιά μας.

Είναι τραγούδια των γονέων μας που συγκινούν τραγούδια κλέφτικα, τραγούδια πονεμένα, επιτραπέζια τραγούδια της ξενιτιάς. Προμηθευτείτε τα για σας και κάντε ένα δώρο και στα πρόσωπα που αγαπάτε.

Θα το βρείτε καθημερινά στο σύλλογο ηλικιωμένων «Ευαγγελισμός» στο Park Extension.

ΕΧΘΡΙΚΗ ΠΡΑΞΙΣ

Είναι εχθρική πράξις του πρωθυπουργού του Καναδά η αναγνώρισις του σλαβογενούς κρατιδίου των Σκοπίων ως «Δημοκρατία της Μακεδονίας». Ολοι οι Ελληνες εκφράζουμεν την λύπη μας προς τον πρωθυπουργόν δια το διπλωματικό πραξικόπημά του, που ως γνωστόν αποβλέπει στην προώθησιν επεκτατικών βλέψεων εις βάρος της χώρας μας.

Κύριε πρωθυπουργέ!

Η αναγνώρισις από τον Καναδά του Σλαβογενούς κρατιδίου των Σκοπίων ως «Δημοκρατία της Μακεδονίας» είναι πράξις σαφώς εχθρική προς την φίλη και σύμμαχό σας χώρα, την Ελλάδα. Διορθώσατε το λάθος σας. Υπάρχει τρόπος. Είναι επιταγή της δικαιοσύνης η διόρθωσις. Ολοι οι φίλοι μας που γνωρίζουν την Ιστορία μας και ο απανταχού Ελληνικός λαός, δεχόμαστε το «κράτος των Σκοπίων» αλλά είμαστε πλήρως αντίθετοι εις την ονομασίαν του ως «Δημοκρατία της Μακεδονίας» αφού συν τοις άλλοις έχει και επεκτατικές εις βάρος της Ελλάδος βλέψεις. Και είμαστε βέβαιοι ότι θα νικήσωμεν «γιατί το άδικον ουκ ευλογείται.»

Αδικη και ανιστόρητη η απόφαση του Καναδά, για την αναγνώριση των Σκοπίων ως «Δημοκρατία της Μακεδονίας». Στρέφεται ευθέως κατά της πατρίδας μας.

Κύριε Ιησού Χριστέ ο Θεός μας ελέησε το έθνος μας και βάλε μυαλό στις αρχές και στις εξουσίες, του κόσμου τούτου.

Εχθροί και φίλοι μάς φθονούν.

Οι Τούρκοι, όλοι ξέρομεν
Πως δεν μας λογαριάζουν
Κι' όλο τον εναέριον
Χώρον παραβιάζουν.

Τους βλέπεις να εκτείνονται
Με μίσος και κακία
Και κάνουν εναέρια
Παντού κυκλοφορία.

Αμερική και Καναδάς
Τα Σκόπια αναγνωρίζουν
Εχθροί και φίλοι μας μισούν
Δεν μας υπολογίζουν.

Μα να μην επικρίνουμεν
Τους ξένους και εχθρούς μας
Πρέπει να επικρίνουμεν
Πρώτα τους εαυτούς μας.

Εφ' όσον βλέπει ο Θεός
Οτι αποστατούμεν
Στρέφ' εναντίον μας λαούς
Για να ταπεινωθούμεν.

Μαρία Βαλάκου

7475 DECARIE(JEAN-TALON)
6775 COTE DES NEIGES
222 MONTEE DE LIESSE (aut-520)
INSIDE LAURENTIAN LANES

ΕΛΛΗΝΙΚΟ ΙΔΡΥΜΑ ΥΠΟΤΡΟΦΙΩΝ
FONDATION HELLÉNIQUE DE BOURSES D'ÉTUDES
HELLENIC SCHOLARSHIPS FOUNDATION
5122 Côte des Neiges, C.P. 49563, Montréal, QC H3T 2A5. Tel: (514) 342-5015

ΠΡΟΚΗΡΥΞΗ ΥΠΟΤΡΟΦΙΩΝ
Σεπτέμβριος - 2007

Το Ελληνικό Ίδρυμα Υποτροφιών βρίσκεται στην ευχάριστη θέση να ανακοινώσει ότι πρόκειται να απονείμει έως και **εξι (6)** υποτροφίες, σε προπτυχιακούς και μεταπτυχιακούς φοιτητές-τριες Ελληνικής καταγωγής και **μία (1)** σε φοιτητή-τρια **Ελληνικών Σπουδών** (Ελληνικής γλώσσας, Ιστορίας, ή Ελληνικού Πολιτισμού) ανεξαρτήτου καταγωγής γιά το ακαδημαϊκό έτος **2007-2008**. Τρείς **(3)** επώνυμες των 2,000 δολαρίων:

1. **Ελληνικό Ίδρυμα Υποτροφιών / Α. Διαμαντόπουλος- Ίδρυμα Chadha**
2. **Εθνική Τράπεζα Ελλάδος (Καναδά)- εις μνήμην Θεόδωρου Β. Καρατζά-τ. Διοικητή της Ε.Τ.Ε.**
3. **Οικογένεια Λαζάρου Καλλιπολίτη**

καθώς και τις ακόλουθες **τέσσερες (4)** εντεταλμένες των $2,000 εκάστη μέσω του οργανισμού μας:

1. **Ίδρυμα Βασιλείου Τσιώλη**
2. **Θυγατέρες της Πηνελόπης / ΑΗΕΡΑ**
3. **Ελληνικός Ιατρικός Σύλλογος του Κεμπέκ**
4. **Ελληνική Κοινότης Μοντρεάλ**

Οι υποψήφιοι πρέπει να διαμένουν στο Κεμπέκ, να έχουν συμπληρώσει το πρώτο έτος φοιτήσεως κατά το ακαδημαϊκό έτος **2007-2008**, και να είναι εγγεγραμμένοι σε πανεπιστήμιο της επαρχίας του Κεμπέκ **σε πρόγραμμα πλήρους απασχολήσεως**. Τα εξής δικαιολογητικά πρέπει να κατατεθούν :

1 πρωτότυπο συν 7 αντίγραφα:

1. Ένα (1) αναλυτικό βιογραφικό σημείωμα **2** σελίδων (όνομα, διεύθυνση, τηλέφωνο, και αριθμός κοινωνικής ασφάλισης (S.I.N.)).
2. Ένα (1) πιστοποιητικό εγγραφής σε πανεπιστήμιο της επαρχίας του Κεμπέκ για το ακαδημαϊκό έτος **2007-2008 (πρόγραμμα πλήρους απασχολήσεως)**.
3. Επικυρωμένο(α) πιστοποιητικό(ά) βαθμολογίας (μεταπτυχιακοί υποψήφιοι πρέπει να υποβάλουν και προπτυχιακούς βαθμούς).
4. Μία (1) προσωπική αναφορά (**500-λέξεις**), στα Ελληνικά, Αγγλικά, η Γαλλικά, στην οποία οι υποψήφιοι θα αναφέρουν τους στόχους τους, καθώς και το πώς νομίζουν ότι θα συνεισφέρουν με την σταδιοδρομία τους τόσο στον Ελληνισμό όσο και στην Καναδική κοινωνία.

Δύο (2) συστατικές επιστολές, από τις οποίες τουλάχιστον μία πρέπει να προέρχεται από καθηγητή/τρια, με άμεση και σαφή αντίληψη της ακαδημαϊκής επίδοσης του/της υποψηφίου. Οι επιστολές αυτές πρέπει να σταλούν από τα πρόσωπα που θα τις υπογράψουν, απευθείας στην ταχυδρομική διεύθυνση του Ιδρύματος.

Σημείωση: Όσοι/Οσες έχουν ήδη λάβει υποτροφία μέσω του Ιδρύματος κατά τη διάρκεια των προπτυχιακών ή μεταπτυχιακών σπουδών τους, δεν δικαιούνται να υποβάλουν αίτηση εκ νέου εφ' όσον εξακολουθούν να φοιτούν στο ίδιο πρόγραμμα σπουδών.

Όλες οι αιτήσεις με τα απαραίτητα δικαιολογητικά πρέπει να έχουν ταχυδρομηθεί το αργότερο μέχρι και την **Παρασκευή 16 Νοεμβρίου, 2007** στη διεύθυνση του Ιδρύματος:

Hellenic Scholarships Foundation,
Academic Committee
5122 Cote des Neiges, C.P. 49563
Montreal, Qué. H3T 2A5

Προκειμένου η Ακαδημαϊκή Επιτροπή να γνωστοποιήσει την παραλαβή της αιτήσεώς τους, παρακαλούνται οι υποψήφιοι να συμπεριλάβουν την ηλεκτρονική τους διεύθυνση (e-mail) ή να εσωκλείσουν έναν ταχυδρομικό φάκελο με γραμματόσημο και με τη διεύθυνση τους. Για περισσότερες πληροφορίες, μπορείτε να επικοινωνήσετε στην ηλεκτρονική διεύθυνση : *info@hellenicscholarships.org*; η να επισκεφθήτε *τον δικτυακό τόπο του Ελληνικού Ιδρύματος Υποτροφιών στο http://www.hellenicscholarships.org η στο http://www.hellenicscholarshipsfoundation.org*.

ANTI-RUST
OIL SPRAY PROTECTION
FOR YOUR CAR
COMPLETE TREATMENT
$49.95 only
NEW OIL
INCLUDING UNDERCARRIAGE
AUTO CAP ST-JACQUES
4980 boul. St-Jean
CORNER GOUIN
For appointment call
514626-2615 • 514626-2488

L'EXPERT PM IMMOBILIER
Immobilier & registered
Courtier Immobilier Agree

Αν έχεις Restaurant για πώληση, τηλεφώνησέ μου.
IT'S MY JOB

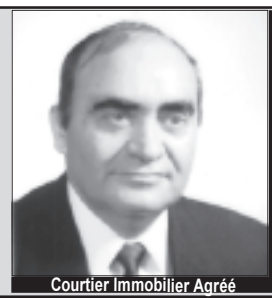
Courtier Immobilier Agréé

Peter Pitsakis
1453 Beaubien Str. East, Suite 208, Montreal, Que. - H2G 3C6

For investments, Business, Mortgages or Loans, Call Peter Pitsakis
(514)341-4688
(514)961-5999

1) WEST-ISLAND RESTAURANT 180 καθισμάτων, γωνιακό, μεγάλο πάρκινγκ, καλές προοπτικές, εισπράξεις $83,000/μήνα, no delivery. Πωλείται λόγω ασθενείας του ιδιοκτήτη. Τιμή $400,000. Προσφορές
2) Σε χωριό **Restaurant** 120 καθισμάτων, + 60 τεράς, μοναχικό κτίριο, μεγάλο πάρκινγκ, ξένοι ιδιοκτήτες, ανοικτό 11πρωί με 10 βράδυ, no delivery, τιμή με το κτίριο 325,000.εισπράξεις 55,000 το μήνα, πολύ συζητήσιμη
3) MONTREAL EAST Fast-food Restaurant, 140 καθισμάτων + 40 terrace, parking, γωνιακό, εισπράξεις 86.000/μήνα. Τιμή 375,000. Προκαταβολή 150.000. προσφορές
4) NORTH OF MONTREAL, 30 λεπτά, Fast-Food Restaurant, επίσημες εισπράξεις καθαρά το μήνα 108,000, με το κτίριο. Μεγάλο οικόπεδο. Τιμή $1.000.000. κατάλληλο για 2 συνεταίρους
5) NORTH OF MONTREAL Restaurant, 150 καθισμάτων, κεντρικός δρόμος, χαμηλό ενοίκιο, καλές ώρες, εισπράξεις 80.000 τον μήνα, καλή τιμή, προκαταβολή 150.000, προσφορές
6) South Shore, **Restaurant** γωνιακό, 180 καθισμάτων + 40 terrasse, σε μεγάλο shopping center, Εισπρ. $130,000 το μήνα. Very good condition. No delivery. Τιμή $390,000 Προκ. $250,000. **Προσφορές**.
7) Restaurant, 110 καθισμάτων, ανακαινισμένο, σε χωριό κεντρικός δρόμος, μεγάλο πάρκινγκ εισπράξεις 128,000 το μήνα, τιμή 450,000, ευκαιρία για 2 συνεταίρους
8) LONGUEIL σε κεντρικό δρόμο., Γωνιακό Restaurant 95 καθισμάτων + 40 Terrace. Μεγάλο Πάρκινγκ. Εισπράξεις $60.000 τον μήνα. Τιμή $185.000. **Προσφορές.**
9) **MONTREAL EAST** La Belle Province, 50 καθισμάτων. Busy location. Ξένος ιδιοκτήτης. Εισπράξεις $19.000 τον μήνα. Τιμή $115.000. Προκαταβολή $65.000.
10) Στο κέντρο του χωριού **Χαντοκάδικο**, γωνιακό, parking, 32 καθίσματα, + 30 terasse, ανοιχτό 11 με 10, εισπράξεις 29,000 το μήνα, χαμηλό ενοίκιο, τιμή 90.000 συζητίσιμο
11) **MONTREAL EAST** Μόντρεαλ 92 καθισμάτων, ανακαινισμένο, εισπράξεις 38.000 τον μήνα, ανοικτό 7:00πμ με 9:00μμ χωρίς delivery, χαμηλό ενοίκιο, τιμή 165.000 προσφορές.
12) Brossard – PIZZERIA μόνο delivery και pick-up. Εισπρ. $50,000 το μήνα. Αριστη τοποθεσία. Ο ίδιος ιδιοκτήτης επί 36 χρόνια. Ευκαιρία. Τιμή $169,000. **Προκατ. $65,000.**
13) **MONTREAL EAST** Restaurant 120 καθισμάτων. Επιχείρηση μόνο 3 χρόνων. Εισπράξεις $40.000 τον μήνα + 6 4 ½ + 2 κατάστημα για όλα $495.000. Συζητήσιμη.
14. **RESTAURANT** 250 καθισμάτων **EAST OF MONTREAL**. Χωρίς Delivery, χωρίς πρωϊνό. Ανοιχτό 11:00 με 11:00. Μηνιαίες εισπράξεις $83.000. Μεγάλη ευκαιρία. Τιμή $250.000. Προσφορές
15) Restaurant 65 καθισμάτων + 20 terasse, λίγες ώρες, εισπράξεις 40.000 τον μήνα. Πωλείται λόγω συνταξιοδοτήσεως, τιμή 115.000. **Προσφορές**
16) RESTAURANT 124 καθίσματα, γωνιακό, μεγάλο παρκιν, busy intersection, εισπράξεις 62,000/μήνα + 2 μπάρες 80 καθισμάτων, καθαρά το μήνα 25,000, προκαταβολή 300,000, τιμή 600,000, ευκαιρία
17) Σε χωριό North of Montreal, 47 χιλιόμετρα, Restaurant, 240 καθίσματα, με το κτίριο και οικόπεδο 33,750τ.π, εισπράξεις $50,000 το μήνα από το Restaurant, έξτρα κτίριο στο πίσω μέρος ενοικιασμένο, τιμή $550,000 για όλα, cash $200,000, offers
18) Montreal East. BAR 140 καθισμάτων με 10 poker machines. Όχι κουζίνα. Καλή γωνία. Γάλλος ιδιοκτήτης. Καθαρά το μήνα $15,000. Τιμή $330,000. **Προκατ. $200,000.**
19) RESTAURANT: 245 καθισμάτων σε shopping center, 30 λεπτά North of Montreal, επίσημες εισπράξεις 117.000 τον μήνα + 300.000, καθαρά από 10 poker machines, Γάλλοι ιδιοκτήτες επί 20 χρόνια. **Τιμή 750.000, προκαταβολή 400.000**
20) North of Montreal, 40 λεπτά, στο κέντρο του χωριού, Restaurant 250 καθισμάτων, Γάλλος ιδιοκτήτης 25 χρόνια, εισπράξεις 942,000 ετησίως – δηλωμένες συν 5 poker machines καθαρά το χρόνο 45,000. τιμή $295,000 προσφορές
21) **WEST OF MONTREAL PIZZERIA** 75 καθισμάτων + 40 terasse, no delivery, εισπράξεις 33,000 το μήνα. Λόγω ασθένειας, τιμή 95,000. Συζητήσιμη
22) Montreal East – RESTAURANT γωνιακό, 75 καθισμάτων. Εισπρ. $30,000 το μήνα. Ανοιχτό 6 π.μ. με 11 μ.μ. Ευκαιρία για $90,000**. Προκατ. $50,000**.
23. **West of Montreal Restaurant** 270 καθισμάτων. Μοναχικό κτίριο. Μεγάλο Παρκινγκ. Ανοιχτό 11:00 με 11:00. Εισπράξεις $119.000 τον μήνα. Χωρίς Delivery. Με το κτίριο $850.000. Προσφορές.
24)EAST OF MONTREAL: Restaurant 80 καθισμάτων, εισπράξεις 60,000/μήνα + 2-4 ½ ανακαινισμένα + οικόπεδο για 4 condominiums, τιμή 695,000, προσφορές
25) South Shore – PIZZERIA 7καθισμάτων, 60% delivery, 40% pick-up. Εισπρ. $50,000 το μήνα. **Τιμή $150,000 όλα cash.**
26) Montreal – RESTAURANT DELICATESSEN 55 καθισμάτων, σε κεντρική γωνία. Εισπρ. $30,000 το μήνα. Φθηνό ενοίκιο. Ανοιχτό 10 π.μ. με 10 μ.μ. Τιμή $100,000. Προκατ. $50,000. **Προσφορές**.
27) Σε χωριό 30 λεπτά Brasserie με μεγάλο οικόπεδο, 150 καθίσματα, + 40 terrace + 5 poker machines, ευκαιρία $700.000. Προσφορές
28) SOUTH SHORE RESTAURANT 170 καθισμάτων, μοναχικό κτίριο, μεγάλο πάρκινγκ, very nice, εισπράξεις 133,000 το μήνα, ανοιχτό 6πρωί με 11βράδυ, τιμή 550,000 . Προκαταβολή 250,000
29. **MONTREAL RESTAURANT PIZZERIA** 80 καθισμάτων σε κεντρικό δρόμο. Χαμηλό ενοίκιο. Μηνιαίες εισπράξεις $34.000. Τιμή $125.000. Προσφορές.
30) **WEST OF MONTREAL RESTAURANT** Καινούριο, μεγάλο πάρκινγκ, 325 καθίσματα, εισπράξεις 125,000 το μήνα, ανοιχτό 11πρωί με 11 το βράδυ, no delivery, τιμή 525,000. Προσφορές
31) Κοντά στο Valleyfield. RESTAURANT 100 καθισμάτων + μεγάλο terrasse, μεγάλο πάρκινγκ. Φθηνό ενοίκιο. Εισπρ. $65,000 το μήνα. Τιμή $290,0000. **Προκατ. $150,000**.
32) EAST OF MONTREAL, σε χωριό, 25 λεπτά Restaurant 110 καθισμάτων, μοναχικό κτίριο, πάρκινγκ, εισπράξεις 125,000 το μήνα, προκαταβολή 150,000, κατάλληλο για 2 συνεταίρους
33. **Μεγάλο RESTAURANT** σε Shopping Center σε χωριό. Ετήσιες εισπράξεις $1.000.000. Πωλείται λόγω υγείας. Τιμή μόνο $220.000 τοις μετρητοίς.
34) NORTH OF MONTREAL LA BELLE PROVINCE επί της Cure-Labelle, busy location, μεγάλο παρκινγ, φτηνό ενοίκιο, 65 καθίσματα + terrace, εισπράξεις 41.000/μήνα. Προκαταβολή 125.000. Προσφορές
35) **RESTAURANT** και Bar, 137 καθισμάτων, πολύ καλή τοποθεσία, εισπράξεις από το Restaurant $160.000 τον μήνα. Εισπράξεις καθαρά από τα 5 poker machines $9.000 τον μήνα, καλή λίστα, 15 χρόνια, καλή τιμή$ 625.000, προσφορές
36) RESTAURANT Μοναχικό κτίριο, κεντρικός δρόμος, μεγάλο parking σε χωριό, 62 καθίσματα, terasse 24, εισπράξεις $36,000/μήνα, γάλος ιδιοκτήτης, τιμή $20,000. Προσφορές
37) Στο κέντρο του χωριού, Pizzeria με καινούριο κτίριο, πάρκινγκ, ευκαιρία, $225,000, ο ιδιοκτήτης μπαίνει σε σύνταξη, εισπράξεις 30,000/μήνα
38) Montreal Rest, 180 καθισμάτων, εισπράξεις 150.000, 9,000 καθαρά τον μήνα από 5 poker machines, 15 καλή λίστα, προκαταβολή 250.000, τιμή 625.000 για τον κατάλληλο, πωλείται και το κτίριο
39) LAVAL 2 μπάρες, 10 machines, καθαρά 285.000 + Restaurant 217 καθισμάτων. Εισπράξεις 62 τον μήνα, μοναχικό κτίριο, μεγάλο πάρκινγκ μέ ή χωρίς το κτίριο. **Προσφορές**
40) SOUTH SHORE Night Club, με 3 bar permits, ανοικτό 9:00 μ.μ. με 3:00 το πρωΐ, 3 ημέρες την εβδομάδα, εισπράξεις 15.000 την εβδομάδα, γωνιακό, μεγάλο πάρκινγκ, τιμή 900.000 με το κτίριο.
41) BAR 138 καθισμάτων. Εισπρ. $39,000 το μήνα + 10 poker machines. Ανοιχτή 11 π.μ. – 3:00 π.μ. Καθαρά over $15,000 το μήνα. **Προσφορές.**
42) MONTREAL EAST PIZZERIA SUB-MARINES – ΠΑΓΩΤΑ, 90 καθισμάτων, terrasse 12 καθίσματα, εισπράξεις $120,000/μήνα, ξένος ιδιοκτήτης, φτηνό ενοίκιο, τιμή $525,000, προσφορές
43) **RESTAURANT** Fast Food, Ontario East, 50 καθισμάτων + τελειωμένο Baseman. Εισπράξεις $235.000 τον χρόνο. Τιμή $110.000. Συζητήσιμη.
44) Laval – RESTAURANT γωνιακό, 72 καθισμάτων + 10 terrasse + 15 parking. Εισπρ. $23,000 το μήνα. Τιμή all cash down $45,000. Ευκαιρία για περισσότερα. Προσφορές.
45) Montreal East Rest, 110 καθισμάτων, γωνιακό πάρκινγκ, εισπράξεις 45.000 τον μήνα, ανακαινισμένο, τιμή 195.000. Προσφορές
46) SOUTH SHORE RESTAURANT 60 καθισμάτων + 40 terasse, τελειωμένο υπόγειο, με κρεβ/ρες, μπάνια, κουζίνες, ανοιχτό 6:00 πρωί με 9:00 βράδυ με το κτίριο, γωνιακό, μεγάλο οικόπεδο, εισπράξεις 30,000 το μήνα, τιμή 550,000
47) MONTREAL – RESTAURANT-PIZZERIA 99 καθισμάτων, σε πολύ καλή γωνία, εισπράξεις 45,000 το μήνα, ξένος ιδιοκτήτης, φτηνό ενοίκιο, τιμή 165,000. ευκαιρία, Προσφορές
48) VERDUN Rest 100 + 20 terrace, γωνιακό σε κεντρικό δρόμο. Ανοιχτό 11:00 με 11:00, καλή λίστα, εισπράξεις 70.000, τιμή 285.000 Προσφορές
49) RESTAURANT 75 καθισμάτων, γωνιακό. Εισπρ. $30,000 το μήνα. Ευκαιρία για περισσότερα. Τιμή $75,000 όλα cash. **Προσφορές.**
50) Σε χωριό, μεγάλο σταυροδρόμι, μεγάλο πάρκινγκ, La Belle Province, 146 καθισμάτων, εισπράξεις 55,000/μήνα, τιμή 250,000, συζητήσιμη
51) BOISBRIAND: **Restaurant Pizzeria,** 70 καθισμάτων, σε Plaza, εισπράξεις 40,000 το μήνα, πολύ καλή τοποθεσία, ο ίδιος ιδιοκτήτης 17 χρόνια, τιμή 165,0000. συζητήσιμη
52. **Σε χωριό, 30 λεπτά West of Montreal.** 220 καθισμάτων. Ανοιχτό 11:00 με 11:00. Εισπράξεις $120.000 τον μήνα. Καλή τοποθεσία και προοπτικές. Με το κτίριο τιμή $800.000 τοις μετρητοίς
53) RESTAURANT Γωνιακό μοναχικό κτίριο, πάρκινγκ, 170 καθίσματα, ανακαινισμένο, εισπράξεις 130,000 το μήνα, με το κτίριο 1.200.000. Ευκαιρία. Προσφορές
54) **Κοντά στο DORION RESTAURANT** 115 καθισμάτων, ενοίκιο 1580.00, parking για 15 αυτοκίνητα, καλή τοποθεσία, εισπράξεις 400,000 το χρόνο, συζητήσιμο. Προκαταβολή 50.000. Προσφορές
55) TERREBONNE RESTAURANT PIZZERIA 90 καθισμάτων, ανακαινισμένο, σε Πλάζα, χωρίς delivery, εισπράξεις 28,000 το μήνα, τιμή 95,000 συζητήσιμη
56) Montreal – RESTAURANT 55 καθισμάτων. Ενοίκιο $1100 το μήνα. Εισπρ. $30,000 το μήνα. Ανοιχτό 10 π.μ. με 10 μ.μ. Τιμή $90,000. **Όλο cash**.
57)RESTAURANT 100 καθισμάτων, 20 λεπτά East of Montreal, εισπράξεις 720,000/ετησίως, με κτίρια, οικόπεδα, πρωκαταβολή 150,000, τιμή 750,000. Προσφορές
58) MONTREAL – PIZZERIA 80 καθισμάτων, ενοίκιο $3.160/μήνα, σε plaza, εισπράξεις $120,000/μήνα, ίδιος ιδιοκτήτης επί 20 χρόνια, προκαταβολή $200,000. Τιμή $500,000
59) EAST OF MONTREAL – RESTAURANT 86 καθισμάτων, σε κεντρικό σταυροδρόμι, parking, εισπράξεις $35,000/μήνα, τιμή $180,000 τοις μετρητοίς
60. **LACHINE RESTAURANT** 80 καθισμάτων. Εισπράξεις $416.000 το χρόνο. Κεντρική τοποθεσία. Χαμηλό ενοίκιο. Προκαταβολή $65.000. Προσφορές.

Αν έχετε κτίριο με Restaurant και αντιμετωπίζετε δυσκολίες αναχρηματοδότησης, ή αγοράς σας βοηθούμε στην απόκτηση 1ης και 2ης υποθήκης.

Αγοράζοντας μέσω του PETER PITSAKIS σας προσφέρουμε:

(α) Ελευθερία 30 ημερών. Ελέγξετε όσα αναφέρονται στους όρους πώλησης για να δεχτείτε ή να ακυρώσετε την προσφορά.

(β) Σιγουριά, χωρίς προκαταβολή, χωρίς certified cheque, πριν βεβαιωθείτε και πάμε στο συμβολαιογράφο.

(γ) Ασφάλεια. Σας παρέχουμε προσωπική και πλήρη εξυπηρέτηση και δάνειο για να αυξήστε την προκαταβολή σας.

Τηλεφωνείστε μου για λεπτομέρειες.

•Εμπειρία από το 1972 σε ότι αφορά πώληση ή αγορά ακινήτων ή επιχείρησης

•Call Peter Pitsakis to make money

•Χρειαζόμαστε για πώληση Restaurant μέ ή χωρίς το κτίριο

•Εάν ενδιαφέρεστε να αγοράσετε Restaurant μέ ή χωρίς κτίριο θα βρούμε το κατάλληλο και θα σας βοηθήσουμε να το αγοράστε με το καλύτερο τρόπο

Αναγνώριση Σκοπίων από Καναδά και Η.Π.Α.

Του Παναγιώτη Γ. Τζήμα

Συνέχεια από σελ 43

Η Ουάσινγτον, ως Νέα Ρώμη, με ορατά τα αμερικανικά προτεκτοράτα από την Αδριατική ως τη Μαύρη Θάλασσα :

Βοσνία-Ερζεγοβίνη, Αλβανία, Σερβία, Μαυροβούνιο, Κοσσυφοπέδιο, Σκόπια, Βουλγαρία και Ρουμανία.

Και σχεδόν εξ ολοκλήρου νοτίως όλων αυτών των χωρών η Μακεδονία μας τα «υποβαστάζει» ευρισκόμενη στον γεωστρατηγικό χώρο που κατέχει. Οι ισχυρότερες στρατιωτικές βάσεις των ΗΠΑ σε ευρωπαϊκό έδαφος σήμερα βρίσκονται στο Κοσσυφοπέδιο, στην Αλβανία, στα Σκόπια, στη Βουλγαρία και τη Ρουμανία.

«Κατεχόμενη» η ... Μακεδονία, από Ελλάδα και ολίγον από Βουλγαρία

Είναι δύσκολο να καταλάβουμε τον πολιτικό λόγο, για τον οποίον οι ΗΠΑ υποστηρίζουν το Σκοπιανό Κράτος και το αναγνωρίζουν ως «Δημοκρατία της Μακεδονίας» ενισχύοντας έτσι την αδιαλλαξία του στο να διαπραγματευτεί με την Ελλάδα για την εξεύρεση μιας κοινά αποδεκτής ονομασίας;

Και είναι αξιον απορίας το ότι δημοσιεύτηκε χάρτης σε εγχειρίδιο του Αμερικανικού στρατού που παρουσιάζει τον χώρο του σκοπιανού κράτους και νοτίως στο χώρο της Ελληνικής Μακεδονίας έχει την ένδειξη "Occupied Territories" (κατακτημένες περιοχές); [2]

Από την άλλη πλευρά ηγετικά στελέχη του σκοπιανού κράτους δηλώνουν ότι το όνομά τους είναι ο ακρογωνιαίος λίθος της εθνικής του ταυτότητας, δηλαδή της ψευδεπίγραφης ταυτότητας. Δεν περνάει όμως από το νου τους ότι, εφόσον η εθνική τους ταυτότητα στηρίζεται στο ψέμα, αναπόφευκτα αργά ή γρήγορα θα καταρρεύσει.

Εδώ θα πρέπει να σημειωθεί, ότι σύμφωνα με πληροφορίες από την εφημερίδα του Σικάγου People's Weekly World της 9ης Οκτ./07, η εταιρία Halliburton έχει ήδη εκπονήσει τα σχέδια για την κατασκευή **πετρελαιοαγωγού** από το Μπουργκάς (πρώην Πύργο) της Βουλγαρίας ως την Αυλώνα της Αλβανίας. Σύντομα θα αρχίσει η κατασκευή του από την αμερικανικής ιδιοκτησίας εταιρία "Albanian-Macedonian-Bulgarian Oil Corp. (AMBO) κατά μήκος του μεσοβαλκανικού διαδρόμου (άξων 8) που θα διασχίζει τις προαναφερόμενες χώρες με δύο διακλαδώσεις για την Ελλάδα, που θα κατεβαίνουν η μία στη Θεσσαλονίκη και η άλλη στο Ιόνιο πέλαγος.

Ο πετρελαιαγωγός αυτός βέβαια προορίζεται για την μεταφορά του μαύρου χρυσού από την μεγάλη πετρελαιοδεξαμενή της Κασπίας θάλασσας στις αγορές της Ευρώπης και του υπόλοιπου κόσμου. Γι'αυτό είναι απαραίτητο να επικρατεί ειρήνη και σταθερότητα στην περιοχή αυτού του μεσοβαλκανικού διαδρόμου, που σημαίνει ότι πρέπει να διευθετηθούν εκκρεμότητες όπως η κατάσταση στο Κοσσυφοπέδιο, όπου οι Αλβανοί ζητούν ανεξαρτησία. Αυτή όμως η ανεξαρτησία θα έχει ως επακόλουθο την απαίτηση των Αλβανών του Τετόβου να ενωθούν με το Κοσσυφοπέδιο, που σημαίνει διαμελισμό του σκοπιανού κράτους με πιθανές άλλες εξελίξεις.

Σίγουρα αυτά θα είναι θέματα που θα πρέπει να διευθετηθούν στο εγγύς μέλλον.

Παναγιώτης Γ. Τζήμας

Κάνετε τα σπίτια σας να ξεχωρίζουν

SELECT ALUMINIUM

ΕΛΛΗΝΙΚΟ ΕΡΓΟΣΤΑΣΙΟ ΚΑΤΑΣΚΕΥΗΣ ΑΛΟΥΜΙΝΙΟΥ

Διαθέτουμε τις καλύτερες και πρακτικότερες ψισταριές

Είμαστε φθηνότεροι και καλλίτεροι από οποιαδήποτε, γιατί είμαστε κατασκευαστές

Τέλεια και εγγυημένη εργασία

Τα πιο όμορφα αλουμινένια κάγκελα και σκάλες θα τα βρείτε στο εργοστάσιο μας Select Aluminium. Άφθονα χρώματα και σχέδια για όλες τις επιθυμίες.

Ιδιοκτήτες: Βασίλης και Ανδρέας Χρονόπουλος
Τηλ.: 514.271.9651
7125 Waverly, Montreal, H2S 3J1

ΤΡΑΠΕΖΑ ΚΥΠΡΟΥ

ΜΕ 123 ΚΑΤΑΣΤΗΜΑΤΑ ΣΤΗΝ ΕΛΛΑΔΑ

- Δίκτυο καταστημάτων στην Κύπρο, Ελλάδα, Αγγλία, Αυστραλία, Ρουμανία, Ρωσία και Channel Islands
- Γραφεία Αντιπροσωπείας στο Τορόντο, Νέα Υόρκη, Νότιο Αφρική, Ρωσία
- Λογαριασμοί προθεσμίας, ταμιευτηρίου και με προειδοποίηση
- Άμεση πρόσβαση στους λογαριασμούς σας μέσω τηλεφώνου και Internet
- Στεγαστικά Δάνεια
- Διεθνή και Ελληνικά αμοιβαία κεφάλαια
- Χρηματιστηριακές υπηρεσίες στην Ελλάδα και Κύπρο

Για πληροφορίες σχετικά με όλες τις τραπεζικές σας συναλλαγές στην πατριδα, τηλεφωνήστε μας

1-888-529-2265

Γραφείο Αντιπροσωπείας Καναδά:
658 Danforth Avenue, Suite 302, Toronto, Ontario, M4J 5B9
Telephone: (416) 461-5570 Fax: (416) 461-6062
E-mail: info@bankofcyprus.ca

For more information visit us at www.bankofcyprus.com

Τράπεζα Κύπρου

ΨΑΡΑΓΟΡΑ

POISSONNERIE O-C-N. IMPORT

181 Jean Talon West, Montreal, (γωνία Alexandre)
Ανοιχτά 7 ημέρες την εβδομάδα

Μεγάλες, φρέσκες Τσιπούρες από την θάλασσα

Τσιπούρες SPECIAL

Σαλάχι $1.99 ακαθ. $2.49 καθ.

Πετροτσιπούρες $2.49 ακαθ. $2.99 καθ.

Σολωμός Ατλαντικού 4/6lb $3.99lb καθ

Μπακαλιαράκια $1.99 ακαθ. $2.49 καθ.

Δράκαινα 2-4lb $3.99lb

Καλαμάρια φρέσκα $2.99lb

Γαρίδες ολόκληρες $4.99lb

Οχταπόδι Τυνησίας παγωμένο 4-6 Lb. $5.99lb

Μικρό Οχταπόδι $4.99lb

Οχταπόδι Ινδονησίας 2-4 Lb $3.99lb

Κάθε Τετάρτη παραλαμβάνουμε ολόφρεσκα ψάρια από την Ελλάδα
Μαρίδα, Αθαιρίνα, Γαύρο, Γόπα, Σαρδέλα.....ΣΠΕΣΙΑΛ ΤΙΜΕΣ

Τηλ.: (514)270-3755 · (514)718-9635

LE CARRÉ St-Laurent

Townhouses με συνιδιοκτήτες
από $375,000
1η ΦΑΣΗ ΥΠΟ ΚΑΤΑΣΚΕΥΗ
40% ΠΟΥΛΗΜΕΝΑ
Ταβάνια 9 πόδια
Κλιματισμός
Διπλό γκαράζ στο υπόγειο
Όμορφο ενσωματωμένο πάρκο

Πολύ κοντά σε: Μετρό, συγκοινωνία, τραίνο, μαγαζιά, νοσοκομείο

Σπίτι Μοντέλο (για επίσκεψη)
925 Jules-Poitras
(γωνία Cote-Vertu)
514-745-6014

ΑΝΟΙΚΤΑ:
Δευτέρα με Τετάρτη 1-6μμ · Πέμπτη κλειστά · Σάββατο – Κυριακή 12:30 – 5:00μμ

ΑΚΡΟΑΣΕΙΣ

ΤΑ ΚΑΘΑΡΑ ΕΣΟΔΑ ΑΠΟ ΤΙΣ ΠΩΛΗΣΕΙΣ ΣΤΗΝ ΒΟΡΕΙΑ ΑΜΕΡΙΚΗ ΘΑ ΔΙΑΤΕΘΟΥΝ ΣΤΟ ΕΚΠΑΙΔΕΥΤΙΚΟ ΙΔΡΥΜΑ ΣΩΚΡΑΤΗΣ

το καρναβάλι των θαυμάτων και των τεράτων

ΔΩΣΤΕ ΣΤΟ ΠΑΙΔΙ ΣΑΣ ΤΗΝ ΕΥΚΑΙΡΕΙΑ :

- ΝΑ ΤΡΑΓΟΥΔΗΣΕΙ ΜΕ ΣΥΜΦΩΝΙΚΗ ΟΡΧΗΣΤΡΑ 55 ΟΡΓΑΝΩΝ
- ΝΑ ΓΙΝΕΙ ΜΕΡΟΣ ΕΝΟΣ ΕΠΑΓΓΕΛΜΑΤΙΚΟΥ ΒΙΒΛΙΟΥ/CD
- ΝΑ ΔΙΑΣΚΕΔΑΣΕΙ ΤΡΑΓΟΥΔΩΝΤΑΣ ΣΤΑ ΕΛΛΗΝΙΚΑ ΕΝΑ ΣΥΝΑΡΠΑΣΤΙΚΟ ΜΙΟΥΖΙΚΑΛ
- ΝΑ ΜΑΘΕΙ ΠΩΣ ΗΧΟΓΡΑΦΕΙΤΑΙ ΕΝΑ ΕΠΑΓΓΕΛΜΑΤΙΚΟ CD ΑΠΟ ΚΡΙΤΗ ΣΤΑ JUNO AWARDS
- ΝΑ ΕΧΕΙ ΤΟ ΟΝΟΜΑ ΤΟΥ ΣΕ ΕΝΑ ΒΙΒΛΙΟ/CD ΠΟΥ ΘΑ ΚΥΚΛΟΦΟΡΗΣΕΙ ΣΕ ΟΛΗ ΤΗΝ ΕΛΛΑΔΑ ΚΑΙ ΤΗΝ ΒΟΡΕΙΑ ΑΜΕΡΙΚΗ

ΓΙΑ ΠΛΗΡΟΦΟΡΙΕΣ ΤΗΛΕΦΩΝΗΣΤΕ ΣΤΟ 514-745-8525 Η ΣΤΟ dimil@videotron.ca

PHILIPPOS NAKAS

Chroma Musika

Orchestre Symphonique Pop de Montreal

ΟΛΑ ΕΙΝΑΙ ΕΤΟΙΜΑ

Για την προετοιμασία του Συλλαλητηρίου εργάστηκαν και εργάζονται πολλοί. Ιδιαιτέρως κουραστική είναι η προετοιμασία των Πλακάτ, στα οποία ειδικευόταν ο μακαρίτης Πέτρος Αμπελακιώτης. Τα πλακάτ φέτος ετοιμάστηκαν στο εργαστήριο του Προέδρου της Ελληνικής Κοινότητος Μοντρεάλ κ. Γιάννη Θεοδοσόπουλου που πρόσφερε και τα απαραίτητα ξύλα.Τα παιδιά που συμμετείχαν φέτος και κρατούν μέρος από αυτά είναι:

Ηλίας Χονδρονικόλας, Φανή Παπαχρήστου, Hande Tatlici, Λάζαρος Γκιαούρης, Κώστας Ψιμούλης, Γιάννης Γιαπιντζάκης, Λουκάς Τολιόπουλος, Ειρήνη Παναγοπούλου, Γιώργος Μακρισόπουλος, Παναγιώτης Τσέκερης
μαζι μας στην φωτογραφία είναι ο Πρόεδρος της Ελληνικής Κοινότητος Μοντρεάλ Γιάννης Θεοδοσόπουλος.

Μέσω αυτής της φωτογραφίας μας λένε: «Εμείς ετοιμαστήκαμε! Ελάτε ολοι στην Ότταβα το Σάββατο 27 Οκτωβρίου να πούμε το δικό μας 'ΟΧΙ' στην κυβέρνηση του Χάρπερ για την απόφαση του.
Η Μακεδονία ήταν , είναι και θα παραμείνει Ελληνική! Σας περιμένουμε όλους!

ΟΛΟΙ ΣΤΗΝ ΟΤΤΑΒΑ ΓΙΑ ΤΗΝ ΜΑΚΕΔΟΝΙΑ ΜΑΣ

Συνέχεια στην σελ 1

Για να φωνάξουμε:
ΟΧΙ στην πλαστογράφηση της Ελληνικής μας Ιστορίας
Η ΜΑΚΕΔΟΝΙΑ είναι ΕΛΛΑΔΑ, ΕΛΛΑΔΑ είναι η ΜΑΚΕΔΟΝΙΑ
Και να ζητήσουμε από την κυβέρνηση του Καναδά:
Να ανακαλέσει την λανθασμένη και απαράδεκτη απόφαση αναγνώρισης της FYROM, ως «Δημοκρατία της Μακεδονίας»,
Αφού συν τοις άλλοις οδηγεί τους Σκοπιανούς σε αδιαλλαξία και συντελεί στην υπονόμευση του μεταξύ Ελλάδος και Σκοπίων διαλόγου που εξακολουθεί να γίνεται υπό την αιγίδα του ΟΗΕ.

ΤΟ ΣΠΙΤΙ ΣΑΣ ΠΩΛΕΙΤΑΙ ΣΕ 90 ΗΜΕΡΕΣ
ΕΓΓΥΗΜΕΝΑ
Ή ΘΑ ΤΟ ΠΟΥΛΗΣΟΥΜΕ ΔΩΡΕΑΝ!*

Century 21 Max-Immo

*Υπό ορισμένες προϋποθέσεις

New Listing

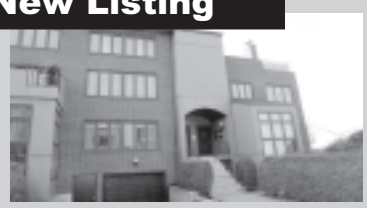

-1-LAVAL CONDO 3 υπνοδωμάτια και 2 μπάνια από τσιμέντο, με μεγάλο terrace, διώροφος. Τιμή $218,000

New Listing

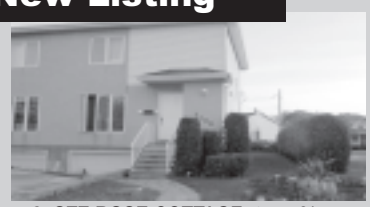

-2- STE ROSE COTTAGE, 3 κρεβ/ρες, γκαράζ, γωνιακό, ανακαινισμένη κουζίνα, 2 μπάνια. Τιμή $215.000

New Listing

-3- HENRI BOURASSA CONDO 2 υπνοδωμάτια, σαν καινούριο ακόμα με εγγύηση, προσωρινά ενοικιασμένο μέχρι 28 Φεβρουαρίου για $925, κοντά σε όλες τις ευκολίες, τιμή $199,900

New Listing

4- Ville St-Laurent, Ενοικιάζονται 9.000τ.π. χώρος για παιδικός σταθμός, δεύτερος όροφος, ενοίκιο συμπεριλαμβάνει κλιματισμό, θέρμανση, ηλεκτρισμό και νερό

sold in 16 days

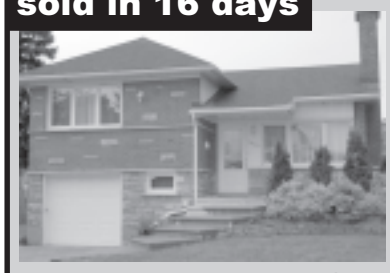

5- Split-Level στο Chomedey, πλήρως ανακαινισμένο με Oak κουζίνα και 8,400τ.π.

sold

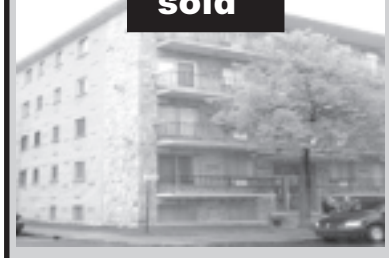

6- Πωλείται κτίριο 25 διαμερισμάτων στην καρδιά του Park Extension, με πολύ καλό εισόδημα

7- LAVAL VIMONT: BUNGALOW με υπέροχο Landscaping και εσωτερική πισίνα. Τιμή 254,000, άμεση εγκατοίκηση

8- FOURPLEX στο Chomedey, πολύ καλή ευκαιρία για επένδυση, κοντά σε όλες τις ευκολίες. **Τιμή $335,000**

9- Town House/Condo στο Ile Perrot, το πίσω έχει θέα γήπεδο Γκολφ

Anastasia Mollas
Agent immobilier affilié amollas@rogers.com
514.463.7653

Andreas Patogiannis
Agent immobilier affilié apatogiannis@rogers.com
514.531.7653

www.houseinfomaison.com

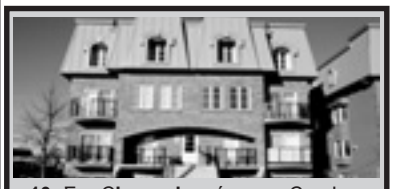

10- Στο C**homedey,** όμορφο Condominium 2 ορόφων με χώρο για επισκέπτες, τζάκι, κρεβατοκάμαρες στον πάνω όροφο, κοντά σε όλες τις ευκολίες.

11- Ville St Laurent COTTAGE με 3 κρεβ/ρες, κοντά σε όλες τις υπηρεσίες και συγκοινωνία

12- CHOMEDEY: 4-PLEX, πιθανότητα ξεχωριστής πωλήσεως ή να μετατραπεί σε condos. Καλή τιμή $299,000

13- LAVAL : Όμορφο Cottage , υπέροχο τελειωμένο υπόγειο από τεχνίτη μαραγκό. Ιδανικό για επαγγελματίες ως γραφεία ή εργαστήριο

14- SPLIT-LEVEL στη καρδιά του Ile Paton, 3 κρεβ/ρες, σε πολύ ήσυχη περιοχή. **Τιμή $439,000**

15- ROSEMERE: RESTAURANT BOCCACINOS, καλές δουλειές, καλή περιοχή, χωρητικότητα 165+42 terasse. Ευκαιρία για τον κατάλληλο

16- CHOMEDEY – LAVAL: BUNGALOW, πλήρως ανακαινισμένο, 2 μπάνια. Το υπόγειο συμπεριλαμβάνει και 2η πλήρης κουζίνα ιδανικό για μεγάλη οικογένεια. Ξεχωριστή τραπεζαρία

17- Town House στο Laval West, γωνιακό, τελειωμένο υπόγειο, κοντά στις υπηρεσίες

18- Semi-Commercial, το κάτω έχει 2 καταστήματα, το επάνω 1800τ.π., με πιθανότητα να το μετατρέψετε όλο σε εμπορικό

19- Εμπορικό κτίριο, 3 πατώματα το κάθε ένα με 1500 τ.π. Κοντά σε όλες τις υπηρεσίες

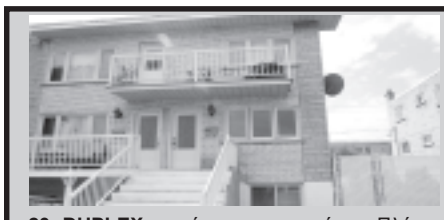

20- DUPLEX, το κάτω προς ενοικίαση. Πλήρως ανακαινισμένο, καινούρια κουζίνα και μπάνιο, πόρτες και παράθυρα, συμπεριλαμβάνει υπόγειο με διπλό γκαράζ

sold in 36 days

21- STE-DOROTHEE: Υπέροχο γωνιακό Condo, πολύ κοντά σε όλες τις υπηρεσίες, κοντά στο 13/440 και καταστήματα. Τζάκι και κλιματισμός, ενοικιάζεται τώρα για $1050/μήνα. Πιθανότητα για άμεση εγκατοίκηση

22- DUPLEX με Bachelor επί της οδού St-Laurent. 2X4 ½ και bachelor. Πολύ καλή επένδυση. 339,000$

23- ΠΩΛΕΙΤΑΙ στο Longueuil, ανεξάρτητο εμπορικό κτίριο σε δρόμο με μεγάλη κίνηση, με Restaurant και Garage με 3 lifts και είσοδο για μεγάλα trucks καθώς και parking.

ΘΡΗΣΚΕΥΤΙΚΗ ΣΕΛΙΔΑ

ΚΥΡΙΑΚΗ 28 ΟΚΤΩΒΡΙΟΥ
Ζ' ΛΟΥΚΑ
Απόστ.: Γαλ. στ' 11-18
Ευαγγ.: ΛΟΥΚ. η' 41-56

Ο ΑΠΟΣΤΟΛΟΣ

(Κείμενο): *Ίδετε πηλίκοις υμίν γράμμασιν έγραψα τη εμή χειρί.*

Όσοι θέλουσιν ευπροσωπήσαι εν σαρκί, ούτοι αναγκάζουσιν υμάς περιτέμνεσθαι, μόνον ίνα μη τω σταυρώ του Χριστού διώκωνται.

Ουδέ γαρ οι περιτετμημένοι αυτοί νόμον φυλάσσουσιν, αλλά θέλουσιν υμάς περιτέμνεσθαι, ίνα εν τη υμετέρα σαρκί καυχήσωνται.

Εμοί δε μη γένοιτο καυχάσθαι ει μη εν τω σταυρώ του Κυρίου ημών Ιησού Χριστού, δι' ου εμοί κόσμος εσταύρωται καγώ τω κόσμω.

Εν γαρ Χριστώ Ιησού ούτε περιτομή τι ισχύει ούτε ακροβυστία, αλλά καινή κτίσις.

Και όσοι τω κανόνι τούτω στοιχήσουσιν, ειρήνη επ' αυτούς και έλεος, και επί τον Ισραήλ του Θεού.

Του λοιπού κόπους μοι μηδείς παρεχέτω? εγώ γαρ τα στίγματα του Κυρίου Ιησού εν τω σώματί μου βαστάζω.

Η χάρις του Κυρίου ημών Ιησού Χριστού μετά του πνεύματος υμών, αδελφοί? αμήν.

(Μετάφραση): Ιδέτε με πόσην λεπτομέρειαν και σαφήνειαν σας έγραψα με το ίδιο μου το χέρι. Όσοι θέλουν να φανούν ευπρόσωποι και να αρέσουν εις τους ανθρώπους του κόσμου δια πράγματα, που αναφέρονται εις την σάρκα, αυτοί σας πειθαναγκάζουν να περιτέμνεσθε, όχι από πεποίθησιν εις την αξίαν της περιτομής, αλλά μόνον και μόνον δια να μη καταδιώκωνται από τους Εβραίους εξ αιτίας του κηρύγματος περί του σταυρού του Χριστού. Αυτό δε αποδεικνύεται και από το γεγονός, ότι ούτε αυτοί οι περιτμημένοι δεν τηρούν τον Νόμον του Μωϋσέως, αλλά θέλουν να περιτέμνεσθε σεις, δια να καυχώνται αυτοί εις την ιδικήν σας σάρκα, ότι δηλαδή σας έπεισαν να δεχθήτε την σαρκικήν περιτομήν. Μη γένοιτο δε ποτέ να καυχηθώ εγώ δια τίποτε άλλο, παρά μόνον δια τον σταυρικόν θάνατον του Κυρίου ημών Ιησού Χριστού, δια του οποίου έχει πλέον σταυρωθή και νεκρωθή ως προς εμέ ο κόσμος, όπως και εγώ, χάρις εις τον σταυρόν του Κυρίου, έχω σταυρωθή και νεκρωθή δια τον κόσμον. Διότι εις την νέαν κατάστασιν της σωτηρίας και της πνευματικής ζωής, που προσφέρει ο Χριστός, ούτε η περιτομή έχει καμμίαν ισχύν ούτε η ακροβυστία, αλλ' ισχύει η νέα πνευματική δημιουργία και αναγέννησις, που παρέχεται από τον Χριστόν. Και όσοι θα ακολουθήσουν αυτόν τον κανόνα και θα πορευθούν σύμφωνα με την διδασκαλίαν του Χριστού, θα έχουν ειρήνην και έλεος από τον Θεόν, όπως γενικώτερα θα έχη ειρήνην και έλεος ο νέος Ισραήλ της χάριτος, ο χριστιανικός λαός του Θεού. Εις το εξής να μη με βάζη κανείς εις κόπους και ενοχλήσεις δια ζητήματα, που αναφέρονται εις την περιτομήν και τας άλλας τυπικάς διατάξεις του μωσαϊκού Νόμου. Πεισθήτε εις αυτά που σας λέγω, διότι εγώ βαστάζω επάνω εις το σώμα μου τα σημάδια των πληγών, που υπέστην δια τον Κύριον, και αυτά μαρτυρούν την αγνήν πίστιν μου προς τον Χριστόν και την φιλαλήθειάν μου. Αδελφοί, η χάρις του Κυρίου μας Ιησού Χριστού είθε να είναι πάντοτε με το πνεύμα σας και να σας ενισχύη συνεχώς εις την πνευματικήν σας ζωήν και πρόοδον. Αμήν.

ΤΟ ΕΥΑΓΓΕΛΙΟΝ

(Κείμενο): *Και ιδού ήλθεν ανήρ ω όνομα Ιάειρος, και αυτός άρχων της συναγωγής υπήρχε? και πεσών παρά τους πόδας του Ιησού παρεκάλει αυτόν εισελθείν εις τον οίκον αυτού, ότι θυγάτηρ μονογενής ην αυτώ ως ετών δώδεκα, και αυτή απέθνησκεν. Εν δε τω υπάγειν αυτόν οι όχλοι συνέπνιγον αυτόν. Και γυνή ούσα εν ρύσει αίματος από ετών δώδεκα, ήτις ιατροίς προσαναλώσασα όλον τον βίον ουκ ίσχυσεν υπ' ουδενός θεραπευθήναι, προσελθούσα όπισθεν ήψατο του κρασπέδου του ιματίου αυτού, και παραχρήμα έστη η ρύσις του αίματος αυτής. Και είπεν ο Ιησούς τις ο αψάμενός μου; αρνουμένων δε πάντων είπεν ο Πέτρος και οι συν αυτώ? επιστάτα, οι όχλοι συνέχουσί σε και αποθλίβουσι, και λέγεις τις ο αψάμενός μου; Ο δε Ιησούς είπεν? ήψατό μου τις εγώ γαρ έγνων δύναμιν εξελθούσαν απ' εμού. Ιδούσα δε η γυνή ότι ουκ έλαθε τρέμουσα ήλθε και προσπεσούσα αυτώ δι' ην αιτίαν ήψατο αυτού απήγγειλεν αυτώ ενώπιον παντός του λαού, και ως ιάθη παραχρήμα. Ο δε είπεν αυτή? θάρσει, θύγατερ, η πίστις σου σέσωκέ σε? πορεύου εις ειρήνην. Έτι αυτού λαλούντος έρχεταί τις παρά του αρχισυναγώγου λέγων αυτώ ότι τέθνηκεν η θυγάτηρ σου? μη σκύλλε τον διδάσκαλον. Ο δε Ιησούς ακούσας απεκρίθη αυτώ λέγων? μη φοβού? μόνον πίστευε, και σωθήσεται. Ελθών δε εις την οικίαν ουκ αφήκεν εισελθείν ουδένα ει μη Πέτρον και Ιωάννην και Ιάκωβον και τον πατέρα της παιδός και την μητέρα. Έκλαιον δε πάντες και εκόπτοντο αυτήν, ο δε είπε? μη κλαίετε? ουκ απέθανεν, αλλά καθεύδει. Και κατεγέλων αυτού, ειδότες ότι απέθανεν. Αυτός δε εκβαλών έξω πάντας και κρατήσας της χειρός αυτής εφώνησε λέγων? η παις, εγείρου. Και επέστρεψε το πνεύμα αυτής, και ανέστη παραχρήμα, και διέταξεν αυτή δοθήναι φαγείν. Και εξέστησαν οι γονείς αυτής, ο δε παρήγγειλεν αυτοίς μηδενί ειπείν το γεγονός.*

(Μετάφραση): Και ιδού, ήλθε κάποιος άνθρωπος, ονόματι Ιάειρος, ο οποίος ήτο και άρχων της συναγωγής. Και αφού έπεσεν εις τα πόδια του Ιησού, τον παρακαλούσε να μεταβή εις το σπίτι του, διότι η μονογενής κόρη, την οποίαν είχε, δώδεκα περίπου ετών, ήτο ετοιμοθάνατος. Καθώς δε ο Ιησούς επήγαινεν εις το σπίτι του Ιαείρου, τα πλήθη τον επίεζαν με τον συνωστισμό των. Και μία γυναίκα, που από δώδεκα έτη υπέφερε από αιμορραγίαν και η οποία είχε εξοδέψει όλην την περιουσίαν της εις ιατρούς, χωρίς να μπορέση να θεραπευθή από κανένα, επλησίασε πίσω από τον Ιησούν, ήγγισε την άκρη από το ιμάτιόν του και αμέσως εσταμάτησε η αιμορραγία της. Και είπεν ο Ιησούς? "ποιός είναι αυτός, που με ήγγισε;" Επειδή δε όλοι ηρνούντο, είπεν ο Πέτρος και οι μαθηταί που ήσαν μαζή του? "διδάσκαλε, τα πλήθη σε στενοχωρούν και σε πιέζουν ολόγυρα και συ λέγεις ποιός με ήγγισε;" Ο δε Ιησούς είπε? "κάποιος με ήγγισε. Διότι εγώ κατάλαβα ότι δύναμις θαυματουργική εβγήκε από εμέ". Η δε γυναίκα, όταν είδε ότι δεν εξέφυγε από την προσοχήν του Ιησού, τρέμουσα από φόβον και ευλάβειαν ήλθε, έπεσε γονατιστή εμπρός του και διηγήθηκε εις αυτόν και εμπρός εις όλον το πλήθος την αιτίαν, δια την οποίαν τον ήγγισεν, όπως επίσης και το γεγονός, ότι εθεραπεύθηκε αμέσως. Ο δε Ιησούς της είπε? "θάρρος, κόρη μου, η πίστις σου σε έχει σώσει? πήγαινε ειρηνική και χαρούμενη, χωρίς την ανησυχίαν και την θλίψιν που είχες προηγουμένως από την ασθένειάν σου". Ενώ δε αυτός ακόμη ωμιλούσε, έρχεται κάποιος από το σπίτι του αρχισυναγώγου λέγων εις αυτόν, ότι "πέθανε η κόρη σου, μη ενοχλείς και μη βάζεις εις κόπον τον διδάσκαλον". Ο Ιησούς όμως, όταν ήκουσε την είδησιν, είπεν εις τον αρχισυνάγωγον? "μη φοβείσαι, μόνον πίστευε και θα σωθή η κόρη σου". Όταν δε ήλθε εις το σπίτι, δεν αφήκε κανένα να μπη, ει μη μόνον τον Πέτρον και τον Ιωάννην και τον Ιάκωβον και τον πατέρα της κόρης και την μητέρα. Έκλαιαν δε όλοι και οδυρόμενοι, εκτυπούσαν τας κεφαλάς και τα στήθη των δια την νεκράν. Ο δε Ιησούς είπε? "μη κλαίετε? δεν απέθανεν, αλλά κοιμάται". Και τον περιγελούσαν, διότι ήξευραν καλά, ότι η κόρη είχε πεθάνει. Αυτός όμως έβγαλε όλους έξω, έπιασε το χέρι της και εφώναξε λέγων? "Κόρη, σήκω επάνω". Και αμέσως η ψυχή της επέστρεψε εις το σώμα και αναστήθηκε? και ο Ιησούς διέταξε να της δώσουν να φάγη, δια να αναλάβη τελείως από την εξάντλησιν της ασθενείας που την ωδήγησε εις τον θάνατον. Και έμειναν εκστατικοί και κατάπληκτοι οι γονείς αυτής. Ο δε Ιησούς παρήγγειλε εις αυτούς, να μη είπουν εις κανένα το γεγονός.

***Μετάφραση:* Ι. Θ. Κολιτσάρα**

ΠΟΣΟ ΚΑΛΑ ΓΝΩΡΙΖΕΤΕ ΤΑ ΤΗΣ ΠΙΣΤΕΩΣ ΜΑΣ;

Ερωτήσεις:

1) Τί ήχος ψάλλεται την Κυριακή 28 Οκτωβρίου στην Εκκλησία μας και ποίο είναι το Απολυτίκιο του Ηχου;

2) Τι είναι το βιβλίο της «Παρακλητικής» και ποιά χρονική περίοδο χρησιμοποιείται στην Εκκλησία μας;

3) Πότε γιορτάζουμε την εορτή του Αγίου Δημητρίου. Αναφέρεται περιληπτικά την ζωή του και ποιό είναι το απολυτίκιο του;

Απαντήσεις:

1)Την Κυριακή 28 Οκτωβρίου ψάλλονται οι κανόνες του Πλ. Α' Ηχου. Το Απολυτίκιο αυτού του Ηχου είναι:
Τόν συνάναρχον Λόγον Πατρί και Πνεύματι, τον εκ Παρθένου τεχθέντα εις σωτηρίαν ημών, ανυμνήσωμεν, πιστοί και προσκυνήσωμεν· ότι ηυδόκησε, σαρκί ανελθείν εν τώ σταυρώ, και θάνατον υπομείναι, και εγείραι τους τεθνεώτας, εν τη ενδόξω Αναστάσει αυτού.

2) Το βιβλίο της Παρακλητικής, είναι ένα από τα βιβλία που χρησιμοποιούνται καθημερινά στις ακολουθίες της Εκκλησίας μας. (Αλλα βιβλία είναι το Τριώδιο, Πεντηκοστάριο, τα δώδεκα Μηναία..).
Οι ακολουθίες της Παρακλητικής χωρίζονται σε οκτώ περιόδους στις οποίες περιλαμβάνονται οι ακολουθίας των επτά ημερών της εβδομάδος. Σε κάθε μία από τις οκτώ εβδομαδιαίες περιόδους ψάλλονται διαδοχικώς οι ύμνοι των οκτώ ήχων. Η περίοδος κάθε ήχου αρχίζει διαδοχικώς από την ακολουθία της Κυριακής και τελειώνει με την ακολουθία του Σαββάτου. Το βιβλίο της Παρακλητικής αρχίζει να χρησιμοποιείται την Κυριακή του Θωμά, και τελειώνει την Κυριακή των Βαΐων.
3. Την μνήμη του Μεγαλομάρτυρος Δημητρίου την εορτάζουμε στις 26 Οκτωβρίου. Ο Άγιος Δημήτριος γεννήθηκε περί το 280-284 μ.Χ. και πέθανε το 303 ή το 305 μ.Χ. στη Θεσσαλονίκη. Είναι ένας από τους μεγάλους μάρτυρες (Μεγαλομάρτυρες) της Χριστιανοσύνης. Ο Δημήτριος καταγόταν από πλούσια οικογένεια της Θεσσαλονίκης. Από μικρός κατετάγη στον Ρωμαϊκό στρατό και λόγω των προσόντων του σε ηλικία 22 ετών είχε αποκτήσει τον βαθμό του χιλιάρχου, επί αυτοκράτορος Διοκλητιανού, (κάτω από τη διοίκηση του Τετράρχη και έπειτα αυτοκράτορα Γαλερίου Μαξιμιανού). Ασπάστηκε τον Χριστιανισμό, που τότε τελούσε υπό διωγμό, και με ιδιαίτερο ζήλο, προσπαθούσε να φέρει και άλλους στην πίστη του Εσταυρωμένου και Αναστάντος Ιησού. Λόγω της Χριστιανικής του δράσεως του, φυλακίστηκε στην Θεσσαλονίκη το 303. Παρά τις πιέσεις που δέχτηκε, αγνόησε το διάταγμα του αυτοκράτορα Διοκλητιανού «περί αρνήσεως του χριστιανισμού».
Σύμφωνα με την παράδοση, μέσα στη φυλακή ευλόγησε τον μαθητή του Νέστορα, και του έδωσε θάρρος για να νικήσει τον ειδωλολάτρη παλαιστή Λυαίο, που προκαλούσε τους Χριστιανούς. Η νίκη του Νέστορα εξόργισε τον Γαλέριο και έτσι ο μεν Νέστορας αποκεφαλίστηκε, ο δε Δημήτριος δολοφονήθηκε με λογχισμό στα πλευρά. Οι συγγραφείς εγκωμίων του Αγίου Δημητρίου, Ευστάθιος Θεσσαλονίκης, Γρηγόριος ο Παλαμάς, Δημήτριος Χρυσολωράς, αναφέρουν ότι το σώμα του Αγίου ετάφη στον τόπο του μαρτυρίου, ο δε τάφος μετεβλήθη σε βαθύ φρέαρ που ανέβλυζε μύρο, εξ ου και η προσωνυμία του «Μυροβλήτη».
Στις βυζαντινές εικόνες αλλά και στη σύγχρονη αγιογραφία ο Άγιος Δημήτριος παρουσιάζεται αρκετές φορές ως καβαλάρης με κόκκινο άλογο (σε αντιδιαστολή του λευκού αλόγου του Αγίου Γεωργίου) να πατά τον άπιστο Λυαίο.
Είναι πολιούχος της Θεσσαλονίκης, όπου βρίσκεται ο ομώνυμος ναός πάνω από τον τάφο του.

Συνεχίζεται

ORTHODOX CHRISTIAN FAITH

Suggestions? Comments? Please e-mail us at **orthodoxchristianfaith @ yahoo.ca**

Let us not do violence in God's name

by Archimandrite Nektarios Serfes (Edited for Space)

Christianity is different from other religions in a very important way: the God of Christianity, although He took on our flesh and became a human person like us, nonetheless never lowered Himself to the inherent follies of our human nature. Even when exceedingly provoked, He never *"hit back."* **He never spoke spitefully, never ridiculed anyone, never cursed anyone no matter how badly He knew they had behaved.**

The ancient Greeks and Romans had deities who sometimes exploited human beings for selfish reasons; the Hindus' Krishna, who many people compare to Christ, sported and cavorted with mortals in sometimes scandalous ways. The god of the Buddhists seems distant and impersonal— indifferent to the sorrows and suffering of this world. And Allah seems essentially stern and vengeful and his followers seem to have little interest in promoting peace, equality, or justice for all!

But Jesus, even in the physical weakness of His full humanity, reflected always a God of gentleness, of patience and forgiveness, of infinite love and understanding and good will toward all the creatures He had created.

Nowhere is the Nature of our Christian God more clearly and succinctly illustrated than in Jesus' own direct words: ***"A new commandment I give unto you, That ye love one another; as I have loved you, that ye also love one another"*** *(John 13:34).* Thus He made it clear that God is about love.

So why do we Christians, who know we serve a God of love, so often and in so many ways commit violence against each other and the rest of God's creation, and even do this supposedly, in the Name of God?

Life has always been complicated. **Today, in our increasingly complex world, it is more complicated than ever.** We serve a God of Love but should we make ourselves defenseless in the face of an enemy who threatens to eradicate us from the planet? And what about the incorrigible criminal in our midst— the serial killer, the repeat child molester, the pornographer, the terrorist whose ingrained hatred of us and our God prompting him to commit mass murder of defenseless civilians, even children as was the case of the three-day siege at the Beslan school?

And is it permissible to hate some classes or categories of our fellow humans because we feel their beliefs or lifestyles are so unacceptable by our standards that they must surely also be condemned by God? **Jesus did not hate groups or individual human beings with whom He had profound moral and religious disagreements**; instead, He desired to talk and communicate with them all. How then can we know that God *"hates"* abortionists or homosexuals, atheists or adulterers or promiscuous hippies or know-it-all liberals or sanctimonious ultra conservatives or *(fill in the blank for whatever kind of sinners you personally find most objectionable)?* **These are hard questions that Christians continue to struggle with and will continue to struggle with, until the world ends and God Himself tells us the *"right"* answers.**

Meanwhile we have some clues from Jesus' own words… ***"You have heard that it was said, 'You shall love your neighbor and hate your enemy.' But I say to you, love your enemies and pray for those who persecute you, so that you may be children of your Father in heaven; for He makes His sun rise on the evil and on the good, and sends rain on the righteous and on the unrighteous. For if you love those who love you, what reward do you have? Do not even the tax-collectors do the same? And if you greet only your brothers and sisters, what more are you doing than others? Do not even the Gentiles do the same? Be perfect, therefore, as your heavenly Father is perfect"*** *(Matthew 5:43 – 48).*

For a Christian, God is Love and serving God is about loving one's neighbor, whoever and whatever that neighbor may be. That does not mean the Christian must approve of everything the neighbor is or does. **As thinking beings, we have a responsibility to discern right from wrong, good from evil**. But discernment is not the same thing as judgmentalism or condemnation of individuals, even when we should rightly condemn the acts they commit.

If the neighbor is a thief or a prostitute, a drug dealer, arsonist or even a murderer; if the neighbor regularly pollutes the environment, beats his wife, kicks his dog or curses your children, we, as people of God, should condemn that behavior. **But as Christians, we also have an obligation to attempt to bring our neighbor to repentance and support him in living a better and more godly life.** This is not because we ourselves are *"better"* or more righteous: certainly all of us are sinners. **But as Christians, we must never forget that to bring others to God is the ultimate act of love**. Above all, we must not condemn the neighbor; we must not think of him unworthy of salvation, even if he has done us, personally, some grievous harm. Because indeed, God does love him, regardless of what he does or is. We know this because, at the very end of His earthly life, as He Himself was dying from the horrific wounds human beings had deliberately and maliciously inflicted on Him, Jesus said, ***"Father, forgive them for they know not what they do"*** *(Luke 23:34).*

Amen.

Peace to your soul!

Saint Dimitrios *Celebrated October 26*

Great Martyr Dimitrios, the Myrrh-flowing and Wonderworking Saint, was a Christian and the son of the military commander of Thessalonica in the early fourth century. St. Dimitrios was the only son and was, because of this, most carefully cherished and educated. When his father died, Dimitrios was appointed by Emperor Maximian to take his place. Maximian was an opponent of Christ and charged Dimitrios to persecute and to kill the Christians in that city.

Instead, Dimitrios disobeyed Maximian and openly confessed and preached Christianity. Hearing of this, the Emperor was furious and on his way back from battles against the Sarmathians he went to Thessalonica to look into the matter. He summoned Dimitrios and questioned him about his faith. Dimitrios confessed his belief as well as his disgust for idolatry *(and thus openly criticising the Emperor himself).* The enraged Emperor cast him into prison, and Dimitrios, knowing his fate, had his servant Lupus give his wealth to the poor *(being glad that suffering for Christ was to be his lot).*

An angel of God appeared to Dimitrios saying, ***"Peace be with thee, thou sufferer for Christ; be brave and strong!"*** After several days, the Emperor sent soldiers to the prison to kill Dimitrios. The soldiers came into the cell finding the Saint at prayer, and killed him with their spears. **Christians then secretly took his body and buried it, and his relics began producing a healing fragrant myrrh**. A small church was soon built over his relics, and when an Illyrian nobleman, by the name of Leontius, ran prayerfully up to the relics of St. Dimitrios and was completely cured of an incurable disease, he built a much larger church replacing the small one.

Once, when barbarians plundered the city, two maidens were abducted. When the leader of the barbarians learned that the maidens could embroider, he threatened them to produce the likeness of St. Dimitrios. They finished on the eve of the Saint's feast and they wept asking for his forgiveness. Suddenly, Dimitrios appeared and transported them like an angel of God to the safety of his church in Thessalonica and left them among the people during a vigil.

The Saint appeared on other occasions. **When Emperor Justinian attempted to move the Saint's relics to Constantinople, flames shot out of the tomb** and a voice commanded them to, ***"Leave them there, and don't touch!"*** and thus the relics have remained since in Thessalonica. Another time was when a young man responsible for the candles of the church was stealing them and reselling them from his home. Dimitrios appeared to him and told him that he was harming himself and the church. The embarrassed man obeyed for a little while but soon returned to his old ways. One day, when he was about to steal some large candles that had just been lit near the tomb of St. Dimitrios, a booming voice said, ***"Are you doing this again!"*** He fell over unconscious, and when he awoke, he related the whole story.

As the defender of Thessalonica, St. Dimitrios has many times appeared and saved the city in times of trouble. The Russians also regarded St. Dimitrios as the protector of Siberia.

Source: *http://home.it.net.au/~jgrapsas/pages/dimitri.htm*

17-26 ΝΟΕΜΒΡΙΟΥ

10ημερη Προσκυνηματική εκδρομή στους Αγίους Τόπους

ΙΕΡΟΣΟΛΥΜΑ – ΒΗΘΛΕΕΜ – ΟΡΟΣ ΘΑΒΩΡ – ΝΑΖΑΡΕΤ – ΚΑΝΑ – ΤΙΒΕΡΙΑΔΑ – ΚΑΠΕΡΝΑΟΥΜ – ΙΟΡΔΑΝΗΣ ΠΟΤΑΜΟΣ

Πρακτορείο: Voyages Afrolympic:514.272-1151
Σπύρος Αθανασίου: 514.402-2755

ΣΥΛΛΟΓΟΣ ΚΑΣΤΟΡΙΟΥ ΚΑΙ ΠΕΡΙΧΩΡΩΝ ΛΑΚΩΝΙΑΣ «Ο ΘΕΟΚΛΗΤΟΣ»

32 η ΕΠΕΤΕΙΟΣ

Αγαπητά μέλη και συμπατριώτες,
Το **Σάββατο3 Νοεμβρίου 2007, στις 7:00 μ.μ.** σας προσκαλούμε στις αίθουσες δεξιώσεων **La Sirene, 480 Boul. St. Martin West στο Laval**.
Ελάτε να γιορτάσουμε την 32η επέτειο από της ιδρύσεως του Συλλόγου μας.
Ελάτε να συναντηθούμε και πάλι σαν τον παλιό καλό καιρό,
Ελάτε να τα πούμε και να διασκεδάσουμε, με χορό και πλούσιο και εκλεκτό φαγητό
Ελάτε όλοι το Σάββατο 3 Νοεμβρίου στις πολυτελείς αίθουσες δεξιώσεων La Sirene 480 Boul. St. Martin West στο Laval
Τιμή εισιτηρίου μετά εκλεκτού φαγητού $35.00. Για παιδιά κάτω των 12 ετών $15.00. Πληρ.: **514.333-7793 ή 514.337-2560**

Με την ευκαιρία ευχαριστούμε όλους όσους ανταποκρίθηκαν στο κάλεσμά και μας ενίσχυσαν προκειμένου να συμπαρασταθεί και ο Σύλλογός μας στην προσπάθεια ανακούφισης των πυρόπληκτων αδελφών μας στην Ελλάδα.
Το ποσό που συγκεντρώθηκε ήταν $2.000

Με πατριωτικούς χαιρετισμούς
Από το Διοικητικό Συμβούλιο

ΣΥΛΛΟΓΟΣ ΗΛΕΙΩΝ ΜΟΝΤΡΕΑΛ Ο ΕΡΜΗΣ
ELIAN ASSOCIATION MONTREAL ERMIS

ΣΥΛΛΟΓΟΣ ΗΛΕΙΩΝ «Ο ΕΡΜΗΣ»
754B St. Roch, Montreal, Qc H3N 1L3 –
Τηλ.: 514-276-5957

ΑΝΑΚΟΙΝΩΣΗ

Το Διοικητικό Συμβούλιο του Συλλόγου Ηλείων Μόντρεαλ ο Ερμής καλεί τα μέλη του και όλους τους Ηλείους όπως συμμετάσχουν στο συλλαλητήριο που θα γίνει το Σάββατο 27 Οκτωβρίου που οργανώνεται από το Ελληνοκαναδικό Κογκρέσσο με την συμμετοχή των Κοινοτήτων και οργανισμών της Παροικίας μας.
Είναι καθήκον όλων μας να φωνάξουμε το **ΟΧΙ στην πλαστογράφηση της Ιστορίας μας**.
Η Μακεδονία ήταν-είναι και θα μείνει Ελληνική. Για το πρόγραμμα εκκίνησης παρακολουθήστε τις ανακοινώσεις του Κογκρέσσου μας.

Εκ του Διοικ. Συμβουλίου
Νικ. Τεντόπουλος
Πρόεδρος

ΣΥΓΚΛΗΣΙΣ ΓΕΝΙΚΗΣ ΣΥΝΕΥΛΕΥΣΕΩΣ

Α Ν Α Κ Ο Ι Ν Ω Σ Η

Αγαπητοί Συμπατριώτες & Συμπατριώτισσες,

Το Διοικητικό Συμβούλιο του Συλλόγου ΗΕΛΙΩΝ ο ΕΡΜΗΣ καλεί τα Μέλη και όλους τους Ηλείους να παραβρεθούν στην Γενική Συνέλευση που θα γίνει την Κυριακή 4 Νοεμβρίου και ώρα 3:00 μ.μ. στη Λέσχη του Συλλόγου μας, 754A St. Roch

ΘΕΜΑΤΑ ΠΡΟΣ ΣΥΖΗΤΗΣΗ

Απαρτία
Εκλογή Προέδρου και Γραμματέα της Συνέλευσης
Αφορά Προέδρου
Έκθεση Ταμείου
Συζήτηση για την περαιτέρω πορεία του Συλλόγου
Εκλογή Εφορευτικής Επιτροπής
Εκλογή Νέου Διοικητικού Συμβουλίου
Εκλογή Εξελεγκτικής Επιτροπής
Νέα Θέματα

Εκ του Διοικητικού Συμβουλίου

Ο Πρόεδρος – Νικόλαος Τεντόπουλος

Ο Γραμματέας – Διον. Κομπορης

Serving the Hellenic Community for over 80 years

Hellenic Ladies Benevolent Society

HLBS HELP LINE: 514-344-1666

CRISIS INTERVENTION - COMMUNITY SERVICES - COMPASSIONATE AID

The mission of the Hellenic Ladies Benevolent Society (HLBS) is to provide assistance to low-income families within our community. Since 1922 thousands of people have been helped through the services of the HLBS.

Hellenic Ladies Benevolent Society: C.P. 94 Mont-Royal, Mont-Royal, Qc, H3P 3BA
Tel. & Fax: 514-344-0054

Manufacturer of Doors & Windows
MANIC Ltée ALUMINIUM

Κατασκευάζουμε Πόρτες και Παράθυρα

Μεγάλη επιλογή σχεδίων
Garage Doors • Steel Doors
Casement & Sliding Windows • Patio Doors
Γκαραζόπορτες, Ατσάλινες Πόρτες
Παραθυρόφυλλα και Μπαλκονόπορτες

11375, 54e Avenue, R.D.P. Montréal, QC, H1E 2H9
Telephone: (514) 648-1215 • (514) 648-3124

ΣΥΛΛΟΓΟΣ ΕΛΛΗΝΙΔΩΝ ΤΡΙΤΗΣ ΗΛΙΚΙΑΣ

Φ Ι Λ Ι Α

ΑΝΑΚΟΙΝΩΣΗ

Ο Οργανισμός Τρίτης Ηλικίας η «Φιλία» τιμώντας τους Βετεράνους – ήρωες του 1940, προσκαλεί την παροικία σε τσάι – καφέ την Κυριακή 21 Οκτωβρίου 2007 και ώρα 3:00μμ στην αίθουσα του συλλόγου **821 Ogilvy γωνία Outremont.**
Ο εκπαιδευτικός κ. Π. Κλειβοκιώτης θα κάνει μία ενδιαφέρουσα ομιλία γύρω από το ιστορικό της ημέρας.
Θα χαρούμε να σας υποδεχθούμε και να δείξουμε την ευγνωμοσύνη μας στους Βετεράνους, για τις θυσίες που έκαναν για εμάς.
Για πληροφορίες παρακαλούμε τηλεφωνήστε στο **514-948-3021** ή αφήστε μήνυμα.

Από τον Οργανισμό
Τρίτης Ηλικίας η «Φιλία»

Ιωάννα Τσουμπλέκα, Διευθύντρια

ΠΑΝΑΡΚΑΔΙΚΗ ΑΔΕΛΦΟΤΗΣ ΚΑΝΑΔΑ

755A St-Roch, Montreal, Quebec H3N 1L3
Τηλ.: 514-270-2684 * Fax: 514-270-0550

ΕΚΤΑΚΤΗ ΑΝΑΚΟΙΝΩΣΗ

Αγαπητοί Αρκάδες και Αδελφοί Έλληνες,

Στην πλαστογράφηση της Ιστορίας μας, στην παράλογη και ανιστόρητη απαίτηση των Σκοπιανών που θέλουν να λέγονται απόγονοι του Έλληνα Μεγάλου Αλεξάνδρου, και στην ανοχή και υποστήριξη του «πολιτισμένου κόσμου» που αγνοεί ηθελημένα την πάνω από 3.000 χρόνια ελληνικότητα της Μακεδονίας μας και με την ανοχή εκείνων που θέλουν να μας διαλύσουν:
Η Παναρκαδική Αδελφότητα αποφάσισε να συμμετάσχει στο Συλλαλητήριο και να διαθέσει 2 Λεωφορεία για να συμβάλλει στην όσο το δυνατόν μεγαλύτερη συμμετοχή της παροικίας μας στο Συλλαλητήριο της ΟΤΤΑΒΑΣ που θα πραγματοποιηθεί το Σάββατο 27 Οκτωβρίου 2007.
Καλούνται τα μέλη μας που θέλουν να συμμετάσχουν, να συγκεντρωθούν το Σάββατο 8:00 π.μ. απ' έξω από την Εκκλησία του Ευαγγελισμού στο Παρκ Εξτένσιον.

Αγαπητοί Αρκάδες και Αδελφοί Έλληνες,
Ελάτε για να εκφράσουμε ακόμη μια φορά τα δίκαιά μας και την αγανάκτησιν μας, για την αναγνώριση από τον Καναδά των Σκοπίων ως «Δημοκρατία της Μακεδονίας».
Δεν αρμόζει σε μια πολιτισμένη χώρα όπως ο Καναδάς, που τυγχάνει να είναι και δεύτερή μας πατρίδα, να αγνοεί την Ιστορία μας και να συμβάλλει σε διεθνείς σκευωρίες και τεχνάσματα . ΝΤΡΟΠΗ.
Είναι εθνική ανάγκη, να φωνάξουμε στις 27 Οκτωβρίου 2007, και όσες άλλες φορές χρειασθεί ότι η Μακεδονία ήταν, είναι και θα παραμείνει Ελληνική, και η Μακεδονία, είναι μία και είναι Ελληνική. Όλοι στις 27 Οκτωβρίου 2007 στη St-Roch και στο Beaumont shopping centre στις 8:00 πμ.

Με πατριωτικά αισθήματα
Γεώργιος Α. Βουτσέλας – Πρόεδρος

Οι Φίλες των Μοναστηριών

ΑΝΑΚΟΙΝΩΣΙΣ

Ο σύλλογος κυριών Οι Φίλες των Μοναστηριών διοργανώνει προσκυνηματική εκδρομή εις την Ιερά Μονή Αγίας Τριάδος στο Detroit.
Η αναχώρηση θα γίνει την Παρασκευή το βράδυ στις 16 Νοεμβρίου και η επιστροφή την Κυριακή το βράδυ στις 18 Νοεμβρίου. Για περισσότερες πληροφορίες και δήλωση συμμετοχής επικοινωνήστε με τα τηλέφωνα (514) 336-5513 και (514) 342-9549.

Δια το σύλλογο
Η γραμματεύς

ΑΔΕΛΦΟΤΗΣ ΜΕΣΣΗΝΙΩΝ ΚΑΝΑΔΑ
MESSINIAN BROTHERHOOD OF CANADA INC.
FRATERNITÉ MESSENIENNE DU CANADA INC.
7287 AVE. CHAMPAGNEUR • MONTREAL, Qc H3N 2J8 • TÉL.: (514) 276-3588

ΕΚΤΑΚΤΗ ΑΝΑΚΟΙΝΩΣΗ

Αγαπητοί Μεσσήνιοι και Αδελφοί Ελληνες,

Ως Ελληνοκαναδοί που είμαστε, μεγάλη είναι η θλίψις μας και η απαγοήτευσις μας να πληροφορηθούμε ότι ο Καναδάς ανεγνώρισε τα Σκόπια με το όνομα Μακεδονία. Ετσι, χωρίς καμία προηγουμένως ενημέρωση της ηγεσίας του ελληνισμού χωρίς καμία προειδοποίησιν ο Καναδάς μη σεβόμενος την προφοράν 350.000 Ελληνοκαναδών σε αυτήν την μεγάλην χώραν, εταυτίσθη με όλους αυτούς που θέλουν την πλαστογράφησιν της Ιστορίας με απωτέρους σκοπούς που στρέφονται ενώπιον της εδαφικής ακεραιότητος της πατρίδος μας.

Η Μεσσηνιακή Αδελφότητα Καναδά όπως πάντοτε πρωτοπόρος σε παροικιακά και εθνικά θέματα απεφάσισε να συμμετάσχη στο συλλαλητήριο και να διαθέση ένα λεωφορείο για να συμβάλη όσον το δυνατόν στην μεγαλύτερη συμμετοχή της παροικίας μας στο συλλαλητήριο της 27ης Οκτωβρίου 2007 στην Οττάβα.
Καλούνται τα μέλη μας που θέλουν να συμμετάσχουν να τηλεφωνήσουν στην Λέσχη της Αδελφότητος στο **514-276-3588** ή να περάσουν από την Λέσχη στο **7287 της Champagneur** γωνία Ogilvy και Champagneur.
Στις 27 Οκτωβρίου τα λεωφορεία θα ξεκινήσουν έμπροσθεν της Λέσχης της Αδελφότητος στις 8:00 π.μ.
Είναι εθνική ανάγκη να φωνάξουμε αυτήν την ημέρα στην Οττάβα ότι η **Μακεδονία είναι Ελλάς και Ελλάς είναι Μακεδονία**.
Ολοι λοιπόν ανεξαρτήτως γέροι, νέοι, παιδιά, άνδρες και γυναίκες φροντίστε οι δρόμοι σας να κατευθύνονται στις 27 Οκτωβρίου στην Οττάβα.
Με πατριωτικούς χαιρετισμούς

Ο Πρόεδρος
Ηλίας Αντωνόπουλος

Ο Γραμματέας
Φώτιος Δημητρακόπουλος

ΣΥΛΛΟΓΟΣ ΛΕΥΚΑΔΙΩΝ ΤΟΥ ΜΟΝΤΡΕΑΛ

ΑΝΑΚΟΙΝΩΣΗ

Ο σύλλογος Λευκαδίων Μόντρεαλ «Αριστοτέλης Βαλαωρίτης» θα διαθέσει λεωφορείο για την μεγάλη διαδήλωση του Σαββάτου 27ης Οκτωβρίου, στην Οττάβα.
Το λεωφορείο θα αναχωρήσει στις 9:00 το πρώι από την Λέσχη του Συλλόγου, 950 Ogilvy, η μετάβαση είναι δωρεάν και για κρατήσεις θέσεων, όσο διαρκούν παρακαλούμε τηλεφωνείτε στον αριθμό **514-744-4205**, μετά τις 6 απόγευμα.

Η ΜΑΚΕΔΟΝΙΑ ΗΤΑΝ, ΕΙΝΑΙ ΚΑΙ ΘΑ ΕΙΝΑΙ ΠΑΝΤΑ ΕΛΛΑΔΑ!

Από τον Σύλλογο Λευκαδίων Μόντρεαλ «
Αριστοτέλης Βαλαωρίτης»

Σπύρος Κατωπόδης
Πρόεδρος

Τηλ 450-978-1980

ΣΥΛΛΟΓΟΣ ΚΕΡΚΥΡΑΙΩΝ ΜΟΝΤΡΕΑΛ «Ο ΦΑΙΑΞ»

ΑΝΑΚΟΙΝΩΣΗ

Ο Σύλλογος Κερκυραίων Μόντρεαλ συμμετέχει με λεωφορείο δικό του (VOYAGEUR) στην διαδήλωση που θα γίνει στις 27 Οκτωβρίου, στην Οττάβα, εναντίον της απόφασης που πήρε η κυβέρνηση Χάρπερ να αναγνωρίσει τα Σκόπια με το όνομα Μακεδονία.
Το λεωφορείο θα αναχωρήσει στις 9:00 το πρωί από την Λέσχη του Συλλόγου και οι επιβάτες δεν πληρώνουν εισιτήριο.
Για κρατήσεις θέσεων, έως ότου εξαντληθούν, παρακαλούμε τηλεφωνείτε στον αριθμό **514-768-2335**.
Συμπάροικοι, ελάτε όλοι μαζί να δείξουμε την αντίθεσή μας στην ανιστόρητη αυτή απόφαση της κυβέρνησης του κυρίου Χάρπερ.

Η ΜΑΚΕΔΟΝΙΑ ΗΤΑΝ, ΕΙΝΑΙ ΚΑΙ ΘΑ ΕΙΝΑΙ ΠΑΝΤΑ ΕΛΛΗΝΙΚΗ!

Από το Διοικητικό Συμβούλιο Συλλόγου Κερκυραίων

La Communauté Grecque Orthodoxe de Laval

ΕΛΛΗΝΙΚΗ ΟΡΘΟΔΟΞΟΣ ΚΟΙΝΟΤΗΣ ΛΑΒΑΛ

1536 Boul. Cure-Labelle, Bureau 115, Laval, Que
Τηλ.: 450-688-2088 * Fax: 450-688-2084

10 Οκτωβρίου 2007

ΑΝΑΚΟΙΝΩΣΗ

Κάνουμε γνωστό ότι κατά τον εορτασμό της Εθνικής μας Επετείου, της 28ης ΟΚΤΩΒΡΙΟΥ 1940, ημέρα του ΟΧΙ ενάντια στο φασισμό και τον ναζισμό θα λάβουν χώρα οι παρακάτω εκδηλώσεις:

1.Κυριακή 28 Οκτωβρίου
α)Ώρα 11:30π.μ Επίσημη Δοξολογία στον Ιερό Ναό ΑΓΙΟΥ ΝΙΚΟΛΑΟΥ και στην συνέχεια θα ακολουθήσει παρέλαση των σχολείων από τον Ιερό Ναό του ΑΓΙΟΥ ΝΙΚΟΛΑΟΥ μέχρι το Δημαρχείο του Λαβάλ.
Β)Ώρα 1:00μμ. Κατάθεση Στεφάνων στο Κενοτάφιο έμπροσθεν του Δημαρχείου εκ μέρους των επισήμων.
Γ)Μετά την Κατάθεση Στεφάνων θα ακολουθήσει γεύμα στην αίθουσα του Chateau Royal με τιμή εισιτηρίου 30 δολάρια για τους μεγάλους και 20 δολάρια για τα παιδιά.
Παρακαλούνται θερμά όλοι οι Έλληνες όπως παραβρεθούν στις ανωτέρω εκδηλώσεις.

ΖΗΤΩ Η 28η ΟΚΤΩΒΡΙΟΥ 1940

Από την Ελληνική Ορθόδοξη Κοινότητα Λαβάλ

Ο Πρόεδρος Σπυρίδων Ρούμπας
Ο Γραμματέας Νικόλαος Τεντόπουλος

ΣΥΛΛΟΓΟΣ ΚΡΗΤΩΝ ΜΟΝΤΡΕΑΛ

ASSOCIATION DES CRÉTOIS DE MONTREAL

ΑΝΑΚΟΙΝΩΣΗ ΕΦΟΡΕΥΤΙΚΗΣ ΕΠΙΤΡΟΠΗΣ

Μόντρεαλ 15 Οκτωβρίου 2007

Αγαπητά μέλη

Θα θέλαμε να σας ανακοινώσουμε ότι οι εκλογές για την ανάδειξη του νέου διοικητικού συμβουλίου θα διεξαχθούν την **Κυριακή 28 Οκτωβρίου 2007 στην λέσχη του Συλλόγου μας**
5220 A. DU PARK,
οι δε κάλπες θα παραμείνουν ανοιχτές από 9π.μ μέχρι της 7 μ.μ.

Σας κάνομε επίσης γνωστό το ότι η προθεσμία υποβολής υποψηφιοτήτων λήγει την Πέμπτη 25 Οκτωβρίου στις 6 μ.μ. οι οποίες και θα πρέπει να κατατεθούν σε εκπρόσωπο της Εφορευτικής επιτροπής που θα βρίσκεται καθημερινώς από τις 4 μέχρι και τις 7 .μ.μ στην λέσχη του Συλλόγου. Αιτήσεις υποψηφιότητας υπάρχουν στη λέσχη του Συλλόγου μας

Σας παροτρύνουμε να συμμετάσχετε στα Διοικητικά του Συλλόγου μας και σας υπενθυμίζουμε ότι είναι καθήκον μας να ασκήσουμε το εκλογικό μας δικαίωμα.

Από την εφορευτική επιτροπή

Ο Πρόεδρος — Ο Γραμματέας

Καλιοτζάκης Μανώλης. — Ξυπολιτάκης Τάσσος

ΕΠΤΑΝΗΣΙΑΚΗ ΟΜΟΣΠΟΝΔΙΑ ΚΑΝΑΔΑ
FEDERATION CANADIENNE DES ILES IONIENNES
CANADIAN FEDERATION OF IONIAN ISLANDS
537 OGILVY, MONTREAL, QUE, H3N 1P4, TEL:(514) 274-1318

ΑΝΑΚΟΙΝΩΣΗ

Οι φωτιές που πριν λίγο καιρό κατέκαψαν και ρήμαξαν την Πατρίδα μπορεί να έσβησαν. Η συμφορά και η δυστυχία όμως που αυτές σκόρπισαν είναι και θα είναι για πολύ-πολύ ακόμη καιρό εκεί παρούσες να ταλανίζουν και να βασανίζουν τους άτυχους εκείνους από τους συμπατριώτες μας που είχαν την ατυχία να τις νιώσουν κυριολεκτικά στο «πετσί» τους.
Εμείς οι υπόλοιποι Έλληνες, και ιδιαίτερα οι της διασποράς, έχουμε χρέος, ιερό χρέος, να συμπαρασταθούμε και να βοηθήσουμε με όποιο τρόπο μπορούμε, και υλικά και ηθικά, αυτούς τους ανθρώπους να απαλύνουν τον πόνο τους και να ξεπεράσουν το μεγάλο κακό που τους βρήκε.
Για να συνεχίσουμε την προσπάθεια βοήθειας που από την πρώτη στιγμή της καταστροφής η Παροικία μας άρχισε, η Επτανησιακή Ομοσπονδία Καναδά διοργανώνει ημέρα μακαρονάδας την 28η Οκτωβρίου, στην αίθουσα του Κεφαλλονίτικου Συλλόγου, 537 Ogilvy.
Οι άνθρωποι αυτοί χρειάζονται ακόμη πολύ τη βοήθειά μας. Δεν πρέπει, δεν μπορούμε να τους εγκαταλείψουμε στη τύχη τους. Πρέπει να τους δείξουμε ότι τους σκεπτόμαστε, τους συμπονούμε και τους συμπαραστεκόμαστε.
Ελάτε όλοι λοιπόν την Κυριακή, 28 Οκτωβρίου, να απολαύσετε μια υπέροχη επτανησιώτικη μακαρονάδα με 10 μόνον δολάρια και να συνδράμετε έτσι στον πολύ ιερό αυτό σκοπό.
Η αίθουσα θα είναι ανοιχτή και θα σερβίρονται μακαρόνια από της 12 το μεσημέρι μέχρι και τις 8 το βράδυ.

Όλες οι εισπράξεις θα κατατεθούν στο τραπεζικό λογαριασμό που έχουν ανοίξει για αυτό το σκοπό το Ελληνοκαναδικό Κογκρέσο και οι Ελληνικές Κοινότητες του Μόντρεαλ και του Λαβάλ.

Από το Διοικητικό Συμβούλιο

La Communauté Grecque Orthodoxe de Laval

ΕΛΛΗΝΙΚΗ ΟΡΘΟΔΟΞΟΣ ΚΟΙΝΟΤΗΣ ΛΑΒΑΛ

1536 Cure-Labelle # 115 Laval 450.688.2088

A MESSAGE OF THANKS AND GOOD WISHES

The Greek Orthodox Community of Laval would like to thank Mr. Serko Boyadjian (well known to the Greek Community as B. Serkos) for his generous donations and services of many years as president of “Demosthenes School Building Fund” committee and president of “Greek Festival” of our Community and wish him a good and speedy recovery from the minor surgical operation He underwent lately.

Thank you Mr. Serko and welcome home.

Greek Orthodox Community of Laval
The President Spyridon Roumbas
The Secretary Nick Tentopoulos

ΕΥΧΑΡΙΣΤΗΡΙΟ ΚΑΙ ΕΥΧΗΤΗΡΙΟ

Η Ελληνική Ορθόδοξη Κοινότητα Λαβάλ επιθυμεί να εκφράσει της ευχαριστίες της στον κ. Σέρκο Μπογιαντζιάν (το γνωστό στην Ελληνική Παροικία ως Β. Σέρκος) για τις επί πολλά έτη πολλαπλές γενναιόδωρες προσφορές και υπηρεσίες του ως πρόεδρος της Επιτροπής Εράνου για το σχολικό κτίριο «Δημοσθένης» και ως πρόεδρος του «Ελληνικού Πανηγυριού» της Κοινότητάς μας και να του ευχηθούμε καλή και γρήγορη ανάρρωση από την μικρή εγχείρηση την οποίαν έκανε πρόσφατα.

Ευχαριστούμε κ. Σέρκο και καλώς ορίσατε στο σπίτι σας.

Ελληνική Ορθόδοξη Κοινότητα Λαβάλ
Ο Πρόεδρος Σπυρίδων Ρούμπας
Ο Γραμματέας Νίκος Τεντόπουλος

ΣΥΛΛΟΓΟΣ ΗΛΙΚΙΩΜΕΝΩΝ «ΕΥΑΓΓΕΛΙΣΜΟΣ»
821 Ogilvy, Montreal, Que.

ΑΝΑΚΟΙΝΩΣΙΣ

**Το Δ. Σ. του Συλλόγου «Ο ΕΥΑΓΓΕΛΙΣΜΟΣ»
με την εθελοντική βοήθεια του Τμήματος
των Κοινωνικών Υπηρεσιών της Ελληνικής Κοινότητος
Μόντρεαλ προσκαλεί τα μέλη και τους φίλους των σε μία**

«ΦΙΛΙΚΗ ΒΡΑΔΥΑ»

**που θα γίνη
την Παρασκευή 2 Νοεμβρίου και ώρα 5 μ.μ.
στη Λέσχη «Ευαγγελισμός», 821 OGILVY, Park Extension.**

Σκοπός: Πρώτον για να τιμήσουμε την Εθνική μας γιορτή 28 Οκτωβρίου. Θα περάσουμε όμορφα, φιλικά, οικογενειακά, και θα γίνη η αρχή μηνιαίας καθιέρωσις αυτής της φιλικής βραδυάς όπου θα μας δίνεται η ευκαιρία να συναντιώμαστε με φίλους πλαισιωμένη πάντα με την ζεστασιά του γυναικείου τμήματος του Συλλόγου μας που θα δημιουργηθεί αυτή τη βραδυά.
Μέλη του γυναικείου τμήματος μπορούν να γίνουν από 50 ετών και επάνω.

Σας περιμένουμε όλους. Είσοδος μετά φαγητού είναι $ 10.00.
(σαλάτα, γαρίδες με ρίζι, 1 μπύρα ή αναψυκτικό, καφές και γλυκό)

**Εισητήρια θα βρείτε στα γραφεία
της Λέσχης «Ευαγγελισμός»
και στα γραφεία των Κοινωνικών Υπηρεσιών.**

Από το Διοικ. Συμβ. «ΕΥΑΓΓΕΛΙΣΜΟΣ»

ΝΕΟΣ ΣΥΛΛΟΓΟΣ ΕΠΙΔΑΥΡΟΛΙΜΗΡΙΤΩΝ ΟΜΟΓΕΝΩΝ «Ο ΔΙΟΓΕΝΗΣ»

**Είναι γνωστά τα αισθήματα αγάπης και το ενδιαφέρον των απανταχού ομογενών μας για τη γενέθλια γη τους.
Η περίοδος του καλοκαιριού φέρνει κοντά μας πολλούς απόδημους έλληνες από πολλά σημεία της γης.**
Διαπιστώνουμε ότι θέλουν να είναι ενεργά μέλη της κοινωνίας μας. Προβληματίζονται για την πρόοδό της και δεν ξεχνούν τις αξίες και τις παραδόσεις τους.
Με χαρά πληροφορηθήκαμε τη δημιουργία νέου Συλλόγου Αποδήμων Ομογενών της περιοχής μας με το όνομα Διογένης και ΕΔΡΑ τους Μολάους.
Ανάμεσα στους βασικούς σκοπούς του Συλλόγου είναι η σύσφιξη των σχέσεων των απανταχού εκτός Ελλάδος αποδήμων ομογενών Λακώνων που κατάγονται από την περιφέρεια της επαρχίας Επιδαύρου Λιμηράς, η μεταξύ τους γνωριμία και επικοινωνία, συνεργασία και η δραστηριοποίηση του ανά τον κόσμο λακωνικής καταγωγής ελληνισμού.
Ήδη κατά τη διάρκεια του Καλοκαιριού έγιναν αρκετές συναντήσεις γνωριμίας και ψυχαγωγίας σε διαφορετικά μέρη της ευρύτερης περιοχής των Μολάων.
Το προσωρινό Συμβούλιο του Συλλόγου συγκροτήθηκε ως εξής.

Πρόεδρος: Νικόλαος Γαλαξείδας
Αντιπρόεδρος: Σταματάκος Θεόδωρος
Γραμματέας: Κρυπωτός Χαράλαμπος
Ταμίας: Αργυρώ Σταμαδιάνου
Βοηθός Ταμία: Παρασκευή Κουλούρη
Δημόσιες Σχέσεις: Δούβρης Πανάγος και Καπελέρης Νικόλαος
Σύμβουλοι: Ρούγα Μαρία, Σταμογιάνος Δημήτρης, Αθανασάκος Αντώνης και Καρβέλας Δημήτρης.
Για πληροφορίες ή εγγραφές **6979.390.624**
Στην περιοχή του Μοντρεάλ Νίκος Καπελέρης: **450-681-9381**
514.781-9381

ΛΑΚΩΝΙΚΟΙ ΣΥΛΛΟΓΟΙ ΜΟΝΤΡΕΑΛ ΚΑΝΑΔΑ

Οι Λακωνικοί Σύλλογοι του Μοντρεάλ,

Καλούν όλα τα μέλη τους, όλους τους συμπατριώτες τους και όλους όσους δεν ανέχονται την πλαστογράφηση της Ελληνικής μας ιστορίας,
όπως συμμετάσχουν στο Συλλαλητήριο διαμαρτυρίας που διοργανώνει σύσσωμος ο Ελληνισμός του Καναδά για να βροντοφωνάξουν ότι:
Η Μακεδονία ήταν, είναι και θα μείνει Ελληνική,
Και δεν ανεχόμαστε την πλαστογράφηση της Ελληνικής μας ιστορίας,
Και να απαιτήσουν από την κυβέρνηση Χάρπερ
Να ανακαλέσει την αναγνώριση του κράτους των Σκοπίων ως Δημοκρατία της Μακεδονίας, κατά παράβαση της πάγιας θέσης του Καναδά, «να σεβαστεί την ενδιάμεση συμφωνία» που εκκρεμεί ενώπιον του Οργανισμού Ηνωμένων Εθνών»

Συμπατριώτες, η συμμετοχή όλων μας είναι απαραίτητη.

Προκειμένου να ξεκινήσουν όλα τα λεωφορεία και τα επιβατικά αυτοκίνητα μαζί,
η συγκέντρωση και η επιβίβαση στα λεωφορεία και τα αυτοκίνητα θα αρχίσει από τις 8:00 το πρωΐ του Σαββάτου 27 Οκτωβρίου στις ακόλουθες διευθύνσεις:

Λακωνική Αδελφότητα Καναδά
Ιερός Ναός του Ευαγγελισμού
Πληρ.: 514.277-7361
514. 334-7810

Association des Ressortissants
de la Region Epidavrou Limiras Laconias
de Montreal
ΣΥΛΛΟΓΟΣ ΕΠΙΔΑΥΡΟΥ ΛΙΜΗΡΑΣ ΛΑΚΩΝΙΑΣ

Σύλλογος Επιδαύρου
Λιμηράς Λακωνίας
Le ScratchLa Belle & Notre Dame
514.334-3955 450-687-9377

ΣΥΛΛΟΓΟΣ ΣΥΚΕΩΤΩΝ ΛΑΚΩΝΙΑΣ
ΜΟΝΤΡΕΑΛ
SYKEA SOCIETY OF MONTREAL

Σύλλογος Συκεωτών Λακωνίας
820 OGILVY MONTREAL
450-687-8846
450-276-8326

Σύλλογος Μανιατών
8116 DUROCHER
(κοντά στην γωνία Jarry)
Ημερήσιες ώρες 514.277-2507
Βραδινές ώρες 514.270-9841

ΑΔΕΛΦΟΤΗΣ ΜΕΣΣΗΝΙΩΝ ΚΑΝΑΔΑ
MESSINIAN BROTHERHOOD OF CANADA INC.
FRATERNITÉ MESSENIENNE DU CANADA INC.

7287 Ave. Champagneur Montreal Τηλ.: (514) 276-3588

ΠΡΩΤΗ ΦΘΙΝΟΠΩΡΙΝΗ ΣΥΝΕΣΤΙΑΣΗ

**Το Γυναικείο τμήμα του Συλλόγου Μεσσηνίων σε συνεργασία με το Διοικητικό Συμβούλιο, προσκαλεί όλους τους Μεσσήνιους και φίλους στην πρώτη Φθινοπωρινή συνεστίαση, που θα γίνη το Σάββατο 3 Νοεμβρίου 2007 στις 7 η ώρα το βράδυ στη λέσχη του Συλλόγου στο 7287 Champagneur γωνία Oglivy. Θα σερβιριστεί ωραίο φαγητό με ποικιλία μεζέδων γλυκά και καφές.
Αγαπητοί Μεσσήνιοι και φίλοι του Συλλόγου, σας περιμένουμε για μια αξέχαστη βραδιά με καλό φαγητό μουσική και χορό.**

**Από το Γυναικείο τμήμα
και το Διοικητικό Συμβούλιο του Συλλόγου Μεσσηνίων**

Η Γραμματέας

Σύλλογος Λογγάς του Δήμου Αιπείας Μεσσηνίας
ΑΝΑΚΟΙΝΩΣΗ ΠΡΟΣΚΛΗΣΗ ΣΥΛΛΑΛΗΤΗΡΙΟ

Ο **Σύλλογος Λογγάς του Δήμου Αιπείας Μεσσηνίας** καλεί όλους τους δημότες, φίλους και μέλη του συλλόγου να συμβάλλουν ζωντανά και με πατριωτικό παλμό στο συλλαλητήριο της **27ης Οκτωβρίου στην Ottawa.**

Ελάτε να εκφράσουμε την αντίθεσή μας στην Καναδική κυβέρνηση για τον ξαφνικό τρόπο αναγνώρισης του κράτους των Σκοπίων με το όνομα «Δημοκρατία της Μακεδονάις».

Είναι υποχρέωση μας σαν Έλληνες που τιμούν την ιστορία τους να διαμαρτυρηθούμε και να απαιτήσουμε την ακύρωση της απόφασης, αφού η Μακεδονία είναι μόνο Ελληνική.

Ο σύλλογος προφέρει δωρεάν λεωφορείο.

Η αναχώρηση θα γίνει από την Λέσχη των Μεσσηνίων στο **7287 Champagneur στο Park Extension στις 8:00πμ το Σάββατο 27 Οκτωβρίου.**

Τηλεφωνείστε για την συμμετοχή σας, και για πληροφορίες στους:
Παναγιώτη Σταυράκη 514-421-0123
Κατερίνα Ηλιοπούλου 450-973-8327

Δώστε το παρόν

Εκ του Διοικ. Συμβολίου

Σύλλογος Πυθιοτών « Ο Όλυμπος»

Αγαπητοί Πυθιότες και φίλοι των Πυθιοτών,

Το συμβούλιο του συλλόγου Πυθιοτών σας προσκαλεί στις 11 Νοεμβρίου 2007 ώρα 2-8 μ.μ. να ανταμώσουμε στην αίθουσα του « Chβteau Royale» για ένα ευχάριστο απόγευμα με σπιτίσια γλυκίσματα, καφέ και τσάο. Ο σκοπός της συνάντησης είναι να συγκεντρωθούν χρήματα για να χτιστεί μουσείο στο χωριό.

Και μία μικρή έκπληξη: Θα εκθέσουμε παλιές φωτογραφίες του 1950 – 1960 με πρωταγωνιστές ανθρώπους αυτής της εποχής στο Πύθιο.

Σας καλούμε όλους να δείτε συγγενείς και φίλους καθώς και τοποθεσίες σε στιγμιότυπα μιας εποχής που πέρασε, να θυμηθούν οι παλιοί και να μάθουν οι νεότεροι.

Σας ευχαριστούμε όλους εκ των προτέρων και σας περιμένουμε.

Γυναικείο τμήμα του συλλόγου Πυθιοτών «Ο Όλυμπος» .

ΕΥΒΟΪΚΟΣ ΣΥΛΛΟΓΟΣ ΜΟΝΤΡΕΑΛ «Ο ΕΥΡΙΠΟΣ»

Ανακοίνωση – Πρόσκληση

Αγαπητά μέλη και φίλοι του Συλλόγου
Στις 3:00 Νοεμβρίου 2007 στις 7:30 μ.μ.
Σας προσκαλούμε στην Φθινοπωρινή μας Συνεστίαση που θα γίνει στο 20 Brunswick D.D.O. (Στην αίθουσα των Αγίων Κωνσταντίνου και Ελένης).
Πλούσιο φαγητό, μουσική, χορός και διασκέδαση μαζί με φίλους και συμπατριώτες.
Τα κέρδη από την εκδήλωση θα σταλούν για την
ανακούφιση των συμπατριωτών πυρόπληκτων στην Ελλάδα.
Πληρ. από τον κ. Αντώνη Κοντομιχάλη 515.983-9993
Και από τον κ. Ανδρέα Δημολιάπη 514.9282068
Σας περιμένουμε όλους

Εκ του Διοικητικού Συμβουλίου.

Ιράκ: Υπερβαίνει επικίνδυνα όρια η Συρία με τη στήριξη στην Τουρκία

Associated Press Βαγδάτη Έντονη κριτική άσκησε ο πρόεδρος του Ιράκ για την υποστήριξη της Συρίας σε μια ενδεχόμενη τουρκική εισβολή στο βόρειο Ιράκ, την ώρα που χιλιάδες άτομα έκαναν πορεία διαμαρτυρίας σε πόλη της περιοχής. Να λάβουν μέτρα κατά των Κούρδων ανταρτών ζητά ο Ερντογάν.

Ο Τζ.Ταλαμπανί -ο ίδιος Κούρδος- δήλωσε ότι τα σχόλια του Σύρου ομολόγου του Μπασάρ Αλ- Ασάντ φανερώνουν «μια επικίνδυνη υπέρβαση ορίων».

«Οι παρατηρήσεις του προέδρου Ασάντ είναι επικίνδυνες και έρχονται σε αντίθεση με το πνεύμα της αραβικής αλληλεγγύης» προσέθεσε ο Ιρακινός πρόεδρος.

«Θα ήταν καλύτερα να πει ό,τι είπαν οι Αμερικανοί και οι Ευρωπαίοι ότι είναι καλύτερα να υιοθετηθεί μια πολιτική λύση, παρά να δείχνει κατανόηση στην τουρκική στάση» προσέθεσε.

Ο Σύρος πρόεδρος είχε επισκεφθεί την Αγκυρα την Τετάρτη και εξέφρασε τη στήριξή του στην κυβέρνηση Ερντογάν για διεξαγωγή στρατιωτικής επιχείρησης στο Βόρειο Ιράκ.

«Κατανοούμε ότι μία τέτοια επιχείρηση θα στόχευε ενάντια σε μία συγκεκριμένη ομάδα που επιτίθεται στους Τούρκους στρατιώτες. Υποστηρίζουμε αποφάσεις που έχει η Τουρκία στην ατζέντα της, τις στηρίζουμε ως νόμιμο δικαίωμα της Τουρκίας» δήλωσε ο Μπασάρ Αλ-Ασάντ.

Εν τω μεταξύ, ο Τούρκος πρωθυπουργός Ρετζέπ Ταγίπ Ερντογάν δήλωσε ότι οι ΗΠΑ περιμένουν να ληφθεί άμεση δράση εναντίον των Κούρδων ανταρτών που βρίσκονται στο βόρειο Ιράκ, αφήνοντας να εννοηθεί ότι σε μία τέτοια περίπτωση ίσως ξανασκεφτεί το ενδεχόμενο διασυνοριακής επιχείρησης.

«Περιμένουμε οι συμμαχικές δυνάμεις στο Ιράκ, κυρίως οι Αμερικανοί, να λάβουν μέτρα στην προκειμένη κατάσταση», λέγοντας ότι αυτά τα μέτρα θα αφορούν τον αγώνα κατά «της τρομοκρατικής οργάνωσης στο βόρειο Ιράκ».

Το πρωί του Σαββάτου χιλιάδες Κούρδοι κατέβηκαν στους δρόμους της πόλης Ζάκο στο βόρειο Ιράκ, προκειμένου να διαμαρτυρηθούν ειρηνικά για την ενδεχόμενη τουρκική επιχείρηση.

Σύμφωνα με τον δήμαρχο της πόλης Χουσεΐν Χαλίντ 15.000 άτομα συγκεντρώθηκαν κρατώντας πανό που ανέγραφαν: «Όχι, όχι στην τουρκική στρατιωτική επίθεση, ναι, ναι στην ειρήνη και την ασφάλεια» και «Θα δημιουργήσουμε ασπίδα για να υπερασπιστούμε τις πόλεις μας».

«Αυτή η διαμαρτυρία φανερώνει το θυμό της κουρδικής κοινότητας για το 'πράσινο φως' που έδωσε το Κοινοβούλιο στην τουρκική κυβέρνηση για να εισβάλει στο Κουρδιστάν» δήλωσε ο Χουσεΐν Χαλίντ.

La Communauté Grecque Orthodoxe de Laval
ΕΛΛΗΝΙΚΗ ΟΡΘΟΔΟΞΟΣ ΚΟΙΝΟΤΗΣ ΛΑΒΑΛ
1536 Cure-Labelle # 115 Laval 450.688.2088

24 Οκτωβρίου 2007

ΑΝΑΚΟΙΝΩΣΗ

Αγαπητοί συμπάροικοι,

Ελληνική Ορθόδοξος Κοινότητα Λαβάλ πρωτοπόρος πάντοτε στα εθνικά μας θέματα έτσι και τώρα δεν θα είμαστε αμέτοχη στην πλαστογράφηση του ονόματος της Μακεδονίας μας. Είμαστε Ελληνοκαναδοί και μας προκαλεί θλίψη η αναγνώριση των Σκοπίων ως Δημοκρατία της Μακεδονίας από τον Καναδά.
Η Κοινότητα μας μαζί με την οργανωμένη παροικία αποφάσισε να διαμαρτυρηθεί με ένα δυναμικό συλλαλητήριο στον ΟΤΤΑΒΑ το Σάββατο 27 Οκτωβρίου. Η Κοινότητα Λαβάλ συμμετέχει με 5 λεωφορεία και θα πρέπει ο Ελληνισμός του Λαβάλ να τα γεμίσει. Παρακαλούμε όλους να συμμετάσχουν. Δεν πρέπει κανένας Έλληνας και Ελληνίδα να λείψει από αυτό το εθνικό προσκλητήριο.
Τα λεωφορεία θα βρίσκονται 2 στον Άγιο Νικόλαο και 3 στον Τίμιο Σταυρό. Πρέπει όλοι 8:15-8:30 π.μ. να βρισκόμαστε εκεί.
Τηλεφωνήστε για κρατήσεις θέσεων στις εκκλησίες του Αγίου Νικολάου τηλ 450-973-3480, και του Τιμίου Σταυρού 450-973-3773 και στα γραφεία της Κοινότητας 450-688-2088.

Όλοι λοιπόν για να φωνάξουμε ΟΧΙ στην πλαστογράφηση της ιστορίας μας.

Εκ του Διοικητικού Συμβουλίου

Νίκος Τεντόπουλος
Γραμματέας

Excel Honda
Excel AUTO
5470 Paré, Mont-Royal, QC
Alex Lekas
514-342-5339 ext 2234
Περισσότερα απο 150 αυτοκίνητα μέσα στο κατάστημα.
Δωρεάν αλλαγή λαδιών για ένα χρόνο.
www.usedhonda.ca

yak®
6¢ το λεπτό Ελλάδα
3.5¢ a minute Canada & USA

Υπογράψτε μαζί μας σήμερα!
Τηλεφωνείστε: 1-800-490-7235
Επισκεφθείτε μας στο: www.yak.ca

ΝΕΟ
yakLongDistance™
Μπείτε στο πρόγραμμα yakLongDistance σήμερα και όλα τα υπεραστικά σας τηλεφωνήματα θα χρεώνονται από την yak στις χαμηλότερες μας τιμές!

yakCell®
Γράψτε τα κινητά σας τηλέφωνα στο πρόγραμμα yakCell για να εξασφαλίσετε και από τα κινητά σας τηλέφωνα τις ίδιες χαμηλές υπεραστικές τιμές!

yakCallingCard™
Παραγγείλετε σήμερα την κάρτα yakCallingCard και χρησιμοποιείστε την για να εξοικονομείτε σε κάθε υπεραστικό σας τηλεφώνημα που κάνετε από τον Καναδά και τις ΗΠΑ!

- ✓ Με τις χαμηλότερες τιμές yak στα υπεραστικά
- ✓ Χωρίς κρυφές χρεώσεις
- ✓ Χωρίς χρέωση στο network
- ✓ Χωρίς minimums χρεώσεις
- ✓ Δωρεάν e-billing ($1.95 ταχυδρομική μηνιαία χρέωση)
- ✓ Πάντοτε υψηλής ποιότητας σύνδεση
- ✓ Οι τιμές ισχύουν 24/7/365

Αυστραλία	6¢	Γερμανία	5¢
Κύπρος	15¢	Ιταλία	5¢
Γαλλία	5¢	Μεγάλη Βρετανία	5¢

Rates are effective 14-Jul-06 and subject to change without notice. Calls to cellular phones in some international destinations or special country code terminations (institutions such as army bases, universities, hospitals, banks & government offices) may be billed at a higher rate. Yak Long Distance applies to wire lines PIC'ed to Yak and is available in Canada only. Yak Cell service is currently available in most major cities in Canada only. Yak Calling Card local access numbers are available in most major cities in Canada only. A surcharge applies for calls made from other locations. Additional restrictions may apply. Please visit www.yak.ca for further information.

NASDAQ: YAKC

Τούς γνωρίζωμεν καλά! Εἶνε οἱ δειλοίδολοφόνοι τῆς Τήνου

Ἀσύρματος

ΕΛΛΗΝΕΣ ΕΙΣ ΤΑ ΟΠΛΑ!

ΗΡΧΙΣΑΝ ΣΗΜΕΡΟΝ ΑΙ ΕΧΘΡΟΠΡΑΞΙΑΙ

Τὸ πρῶτον ἀνακοινωθέν τοῦ Ἑλληνικοῦ Ἐπιτελείου

Πρωϊνοί συναγερμοί εἰς τάς Ἀθήνας

Ὁ Βασιλεύς εἰς τάς ὁδούς τῆς πρωτευούσης

Τό Ἔθνος σύσσωμον ἀντιμετωπίζει

τήν θρασύδειλον πρόκλησιν τῶν Ἰταλῶν

Πρωτοσέλιδο της εφημερίδας Ασύρματος την 28η Οκτωβρίου 1940 (http://www.proskopos.com/oxi/)

Το φυλακτό της μάνας

(http://www.proskopos.com/oxi/)

conan

Sales: 514.334.8451

Admin: 514.334.7977

foods differently

ΕΛΛΗΝΙΚΟΝ ΜΕΛΛΟΝ

ΣΤΙΓΜΑ

Ἡ νίκη στεφανώνει τό δπλα μας

ΚΑΤΕΛΗΦΘΗ Η ΠΡΕΜΕΤΗ

Ο ΕΧΘΡΟΣ ΥΠΕΣΤΗ ΒΑΡΕΙΑΣ ΑΠΩΛΕΙΑΣ

Συνελήφθησαν πεντακόσιοι αἰχμάλωτοι

Ἡ μεγαλεώδης δράσις τῆς Ἀεροπορίας μας

Ὁ ἀφθαστος ἡρωϊσμός τοῦ στρατοῦ μας

ΠΟΛΕΜΙΚΩΝ ΑΝΑΚΟΙΝΩΣΕΩΝ ΥΠ' ΑΡΙΘ.

ΕΛΛΗΝΙΚΟΝ ΜΕΛΛΟΝ

ΟΙ ΑΓΙΟΙ ΣΑΡΑΝΤΑ

„ΕΔΩ ΑΓΙΟΙ ΣΑΡΑΝΤΑ!

'Ο Ἑλληνικός Στρατός εἰσῆλθεν»

Φεύγουν οἱ Ἰταλοί πρός τή θάλασσα

ΕΙΣ ΟΛΟΝ ΤΟ ΜΕΤΩΠΟΝ ΠΡΟΕΛΑΥΝΟΜΕΝ

Κάθε ἀπόγευμα

Ἀσύρματος

ΤΟ ΑΡΓΥΡΟΚΑΣΤΡΟΝ ΠΛΕΕΙ ΕΙΣ ΤΟ ΓΑΛΑΝΟΛΕΥΚΟΝ

Η ΟΡΜΗ ΤΟΥ ΣΤΡΑΤΟΥ ΜΑΣ ΣΥΝΕΤΡΙΨΕ ΤΑΣ ΕΠΙΛΕΚΤΟΥΣ ΙΤΑΛΙΚΑΣ ΜΟΝΑΔΑΣ

ΠΟΛΕΜΙΚΩΝ ΑΝΑΚΟΙΝΩΣΕΩΝ ΥΠ' ΑΡΙΘ.

Πρωτοσέλιδα εφημερίδων αναγγέλουν τις νίκες στη Πρεμετη, στους 'Αγιους Σαράντα, στο Αργυρόκαστρο (http://www.proskopos.com/oxi/)

conan

ΖΗΤΩ Η

28η Οκτωβρίου 1940!

aliments autrement

RE/MAX INVEST
COURTIER IMMOBILIER AGREE

krigas@remax.net
514-831-5100

4701-K Boul. St-Jean, DDO, Qc
Bur: 514-696-7700
Fax: 514-696-7731 · Fax: 514-956-5401

Konstantinos Rigas
Agent immobilie affilie

1) PARK EX. 2-PLEX
2X 6 1/2 $299,000

2) ILE BIZARD CONDO 1250 SQUARE FEET $179 000 OR RENT FOR $1175/A MONTH

ILE BIZARD CONDO 1250 ΤΕΤΡΑΓΩΝΙΚΑ ΠΟΔΙΑ - $179 000 Η ΕΝΟΙΚΙΑΖΕΤΑΙ $1175/ΜΗΝΑ

3) FABREVILLE COTTAGE 3 BEDROOMS 2 BATHROOMS $269 000

FABREVILLE COTTAGE 3 ΥΠΝΟΔΩΜΑΤΙΑ, 2 ΜΠΑΝΙΑ $269 000

4) CHOMEDEY 2-PLEX ELEGENTLY RENOVARED DOUBLE OCCUPANCY $439 000

CHOMEDEY 2-PLEX, ΟΜΟΡΦΑ ΑΝΑΚΑΙΝΙΣΜΕΝΟ ΔΙΠΛΗ ΕΓΚΑΤΟΙΚΙΣΗ $439 000

5) LOWER DUPLEX IN ST LAURENT 3+1 BEDROOMS 2 BATHROOMS PLAYROOM DOUBLE GARAGE + 2 OUTDOOR PARKING SPACES $1675/ MONTHLY

ΕΝΟΙΚΙΑΖΕΤΑΙ Ο ΠΡΩΤΟΣ ΟΡΟΦΟ ΣΕ DUPLEX ΣΤΟ ST-LAURENT 3+1 ΚΡΕΒ/ΡΕΣ, 2 ΜΠΑΝΙΑ, PLAYROOM, ΔΙΠΛΟ ΓΚΑΡΑΖ + 2 ΕΞΩΤΕΡΙΚΑ ΠΑΡΚΙΝΓΚ $1675/ΜΗΝΑ

6) MONT TREMBLANT AREA (LAC SUPERIEUR) AUBERGE 25 ROOMS+RESTAURANT 200+++ SEATS $2,250,000

ΣΤΗΝ ΠΕΡΙΟΧΗ **MONT TREMBLANT** (LAC SUPERIEUR) AUBERGE – 25 ΔΩΜΑΤΙΑ + RESTAURANT 200+++ΚΑΘΙΣΜΑΤΑ $2.250.000

7) CHALETS OVER 8000 SQUARE FEET 7 BEDROOMS SUPER LOCATION ONLY 7 KM FROM MONT TREMBLANT NORTH SIDE $1,500,000

CHALETS ΠΑΝΩ ΑΠΟ 8000 ΤΕΤΡΑΓΩΝΙΚΑ ΠΟΔΙΑ – 7 ΥΠΝΟΔΩΜΑΤΙΑ, ΑΡΙΣΤΗ ΤΟΠΟΘΕΣΙΑ, ΜΟΝΟ 7ΧΙΛ ΑΠΟ ΤΟ MONT TREMBLANT ΣΤΗΝ ΒΟΡΕΙΑ ΜΕΡΙΑ $1.500.000

8) STE DOROTHEE COTTAGE BUILT 2003, FINISHED BASEMENT, 3+1 BEDROOMS, 4209 SQUARE FOOT LOT ASKING $349 000

STE. DOROTHEE COTTAGE ΚΤΙΣΜΕΝΟ ΤΟ 2003 – ΤΕΛΕΙΩΜΕΝΟ ΥΠΟΓΕΙΟ, 3+1 ΥΠΝΟΔΩΜΑΤΙΑ, 4209 ΤΕΤΡΑΓΩΝΙΚΑ ΠΟΔΙΑ, ΖΗΤΟΥΝ $349.000

ΟΙΚΟΔΟΜΙΚΕΣ ΕΡΓΑΣΙΕΣ

ΞΥΛΟΥΡΓΙΚΑ
ΚΟΥΖΙΝΕΣ
ΠΑΤΩΜΑΤΑ
ΚΕΡΑΜΙΚΑ
ΜΠΑΛΚΟΝΙΑ
ΒΑΨΙΜΑΤΑ
ΜΠΑΝΙΑ
ΤΕΛΕΙΩΜΑ ΥΠΟΓΕΙΟΥ
ΜΠΑΡΕΣ

ΓΙΩΡΓΟΣ & ΣΤΡΑΤΟΣ

Τηλ (514) 949-0443 (450) 676-0334
E-mail@videotron.ca

ΕΝΟΙΚΙΑΖΟΝΤΑΙ 4 ½ CONDOMINIUM στο Chomedey. Διαθέτει τζάκι, AIR/Cond., Alarm. Μπορεί να νοικιαστεί και με τα έπιπλα.
5 1/2 ανακαινισμένο. Δεύτερος όροφος σε Ντούμπλεξ στο Ville St. Laurent.
ΕΛΕΥΘΕΡΑ. Πληρ.: 514.531-2008
2-10-ε

Στο Park Extension ενοικιάζεται Bachelor 3 ½ ανακαινισμένο ελεύθερο από τώρα. Πληρ.
514.277-3512
514-973-2515
3-9-

Ενοικιάζονται 4 ½ και 3 ½ στο Park Extension. Βρεσκοβαμμένα μπροστά σε πάρκο κοντά σε συγκοινωνίες και όλες τις ευκολίες. Ελεύθερο. Πληρ.: 514.777-4642
3-9-

ΕΝΟΙΚΙΑΖΕΤΑΙ 3 ½ στο PARK EXTENSION. Ησυχη περιοχή. Σε πολύ καλή κατάσταση. Ελεύθερο. Πληρ.: 514.944-7936
2-10-στ

ΠΕΠΕΙΡΑΜΕΝΟΣ ΣΙΔΕΡΑΣ ΤΑΣΣΟΣ
Σιδηρουργικές εργασίες, Εγκαταστάσεις, Repairs Σκάλες * Μπαλκόνια * Κάγκελα * Κολώνες
ΕΓΚΑΤΑΣΤΑΣΕΙΣ FIBERGLASS
(514) 276-7064

ΕΝΟΙΚΙΑΖΕΤΑΙ επαγγελματικός χώρος, δεύτερος και τρίτος όροφος μέχρι 2.500 τ.π. ο καθένας σε κτίριο στο 1434 Bleury. Πλήρως ανακαινισμένα. Ιδανικό για γραφεία, οδοντιατρεία, ή άλλες επιχειρήσεις. Ελεύθερα. Πληρ.: στο: 514.843-3148, ή 514.843-7719
2-4-

Ενοικιάζεται 5 ½ στο Chomedey, δεύτερος όροοφος, φρεσκοβαμμένο, thermo-glass παράθυρα, ήσυχη περιοχή, κοντά σε όλες τις ευκολίες.
Πληρ 514-758-0365

ΕΝΟΙΚΙΑΖΕΤΑΙ 3 ½ στο PARK EXTENSION. (Hutchison & Beaumont). Τρίτος όροφος. Ηλεκτρική θέρμανση. Αριστη κατάσταση. Διαθέτει κουζίνα και ψυγείο. Ελεύθερο. Πληρ.: 514.509-3145
1-10-στ

ΕΝΟΙΚΙΑΖΕΤΑΙ μεγάλο 6 ½ στο NEW BORDEUX με Basement. Διαθέτει Πάρκινγκ και κήπο, 3 κρεβ/ρες, 2 πλήρη μπάνια. Ελεύθερο. Πληρ. Από τον Σπύρο στο: 514.335-6007
4-9-στ

Ενοικιάζεται στο New Bordeaux Bachelor ανακαινισμένο, επιπλωμένο, κοντά σε όλες τις ευκολίες. Ολα πληρωμένα. $450. 514.887-4103

Στο NEW BORDEAUX ΕΝΟΙΚΙΑΖΕΤΑΙ Bachelor. Σε πολύ καλή κατάσταση. Κοντά σε όλες τις ευκολίες. $350. Ολα πληρωμένα. Ελεύθερο. Πληρ. 5:00 με 10:00 μ.μ. στο: 514.336-9190
4-9-στ

Ενοικιάζεται 3 ½ στο ΠΑΡΚ ΕΞΤΕΝΣΙΟΝ (St.Roch & Stuart). Πρώτος όροφος σε τριπλέξ, ηλεκτρική θέρμανση, παρκέ πατώματα, χωρίς ζώα, ελεύθερο, 514-995-4616

ΕΝΟΙΚΙΑΖΕΤΑΙ 5 ½ στο Chomedey, δεύτερος όροφος, ανακαινισμένο, φωτεινό, μπαλκόνια μπρος και πίσω. Ελεύθερο από την 1η Νοεμβρίου. Πληρ.: 514.771-6777
2-10-γ

Στο PIERREFONDS ΕΝΟΙΚΙΑΖΕΤΑΙ 4 ½ εξαιρετικό διαμέρισμα σε μικρό κτίριο, πεντακάθαρο και ήσυχο. Διαθέτει πάρκιν, στόφα, ψυγείο, πλυντήριο πιάτων, εγκατάσταση για πλυντήριο, στεγνωτήριο και χώρος αποθήκευσης. Ελεύθερο από τον Νοέμβριο, ή και αργότερα. Πληρ. Από τον Παύλο στο: 514.845-5331, ή στο 450.973-4798
4-9-η

CONDO 5 1/2 COTE VERTU & L'ACADIE
5 1/2 PRIME LOCATION VILLE ST-LAURENT, 2 BEDROOMS, 2 FULL BATHROOMS, DEN-OF-FICE, LIVING & DINING ROOM, NEW STOVE, FRIDGE, WASHER & DRYER, AIR CONDITIONED, UNDERGROUND GARAGE & STORAGE ROOM, BALCONY WITH A BEAUTIFUL VIEW OF MONTREAL AND EXERCISE ROOM. $1350.00
CALL: 514 774-2385
4-9-ε

ΕΝΟΙΚΙΑΖΕΤΑΙ Ευρύχωρο και φωτεινό 4 ½ στο Park Extension (Del' Epee και Jean Talon) πλήρως ανακαινισμένο. Πρώτος όροφος, διαθέτει και κήπο. Ελεύθερο. Πληρ. Από τον Jerry στο: 514.831-7634
4-9-στ

ΕΝΟΙΚΙΑΖΕΤΑΙ 5 ½ σε Duplex στο Chomedey . Πρώτος όροφος. Φρεσκοβαμμένο. Διαθέτει playroom και γκαράζ. Πληροφορίες στο 920 Chatelaine ή στο: 514-880-4319
4-9-

Επιδιορθώσεις:
Πλυντήρια, Στεγνωτήρια, Στόφες κ.λ.π. Ειλικρινής και γρήγορη εξυπηρέτηση. Λογικές τιμές. Πληρ. Από τον κ. Χρήστο στο: 514.273-6875

ΕΝΟΙΚΙΑΖΕΤΑΙ ευρύχωρο 4 ½ στο Ville St. Laurent, (2005 DUTRISAC) **με μία κρεββατοκάμαρα. Διαθέτει Air/Condition, ψυγείο, στόφα, θέρμανση, ζεστό νερό και ξεχωριστή αποθήκη. Κοντά σε όλες τις ευκολίες , Ησυχη περιοχή. Ελεύθερο. Πληρ.:** 514.337-9951
1-10-στ

ΕΝΟΙΚΙΑΖΕΤΑΙ ανακαινισμένο 4 ½ στο ΠΑΡΚ ΕΧΤΕΝΣΙΟΝ. Ανακαινισμένο, ελεύθερο . Πληρ. στο:
514.235-0548
3-10-

Ενοικιάζεται 5 ½, στο Παρκ Εξτένσιον, πλήρως εξοπλισμένο, στυλ Condo, κοντά στο Μετρό Parc. Τιμή $760/μήνα.
Πληρ.: 514-799-6330.

ΕΝΟΙΚΙΑΖΕΤΑΙ 2 ½ στο Λαβάλ. Κοντά στο Μουρελάτος. **Θερμαινόμενο, φρεσκοβαμμένο, Ελεύθερο. Πληρ.:** 450.681-3811
4-9-στ

ΕΝΟΙΚΙΑΖΕΤΑΙ στο Chomedey Laval 4 ½ σε διώροφο. Θερμαινόμενο, μπαλκόνια μπρος και πίσω. Ελεύθερο από 1ης Δεκεμβρίου
Πληρ.: 450.687-0673
3-10-στ

ΠΩΛΕΙΤΑΙ Restaurant 40 καθισμάτων με το κτίριο. Ο ίδιος ιδιοκτήτης επί 17 χρόνια. Πολύ λογική τιμή. Ευκαιρία για τον κατάλληλο. Πληρ. πρωϊνές ώρες από τον Γιώργο στο:
514.768-1022
3-10-δ

ΠΩΛΟΥΝΤΑΙ λόγω ανακαινίσεως Σαλόνι, Τραπεζαρία, και Κρεββατοκάμαρα, σε πολύ καλή κατάσταση και λογική τιμή. Πληρ. στο: 514.237-5667
2-10-

ΠΩΛΕΙΤΑΙ CONDOMINIUM στο Chomedey Laval (3825 Levesque West # 9) Κατάλληλο για ανδρόγυνο. Είναι ευρύχωρο. Διαθέτει μεγάλο Παρκινγκ και όλες τις ευκολίες. Πληρ.: 450.687-3211
1-10-Ιβ

ΠΩΛΟΥΝΤΑΙ είδη εστιατορίου (Restaurant Equipment) σε πολύ καλή κατάσταση και λογική τιμή: Ψυγεία, Πλυντήριο Jacson, charcoal 6΄ποδών, γρίλα 30 cm, Hodes 9 και 10 ποδών, Booth και πολλά άλλα. Πληρ.:
514.385-1784
1-10-δ

ΕΝΟΙΚΙΑΖΕΤΑΙ 5 ½ επί της Toupin στο Ville St. Laurent. Δεύτερος όροφος σε Ντούμπλεξ. Θερμαινόμενο. Κοντά στη στάση των λεωφορείων 215, 164, 170. Ελεύθερο. Πληρ. 514.331-5026
2-10-

ΕΝΟΙΚΙΑΖΕΤΑΙ Bachelor στο Chomedey Laval, πρόσφατα πλήρως ανακαινισμένη με ψυγείο, κουζίνα, κοντά σε στάση λεωφορείου και στο Metro του Laval. Ελεύθερο. Πληρ. από τον Νίκο στο:
450.947-7953
3-10-Αλ

ΕΝΟΙΚΙΑΖΟΝΤΑΙ στο Chomedey Laval ένα ευρύχωρο διώροφο 5 ½ με τζάκι και γκαράζ, ελεύθερο από 1ης Δεκεμβρίου και ένα 3 ½ ελεύθερο από τώρα. Πληρ.: 450.687-6777
3-10-στ

Ενοικιάζεται 3 ½ στο Ahuntsic, κτίριο από τούβλο, καθαρό, ασφαλές. Συμπεριλαμβάνονται όλα. Ελεύθερο. Πληρ: 514-992-6240

Στο Chomedey, Ενοικιάζεται 5 ½, 3ος όροφος, πρόσφατα ανακαινισμένο, κοντά σε όλες τις ευκολίες και συγκοινωνίες.
Πληρ.: 514-983-7517

ΕΝΟΙΚΙΑΖΕΤΑΙ 5 ½ στο T. M. R. (επί της Jean Talon). Πολύ ήσυχο, σε άριστη κατάσταση. Κοντά σε όλες της ευκολίες. Ελεύθερο. Πληρ. 514.731-4428
4-7-

ΠΩΛΕΙΤΑΙ Καφενείο με άδεια ποτών στο PARK EXTENSION.
Ευκαιρία για τον κατάλληλο. Πληρ. στο: 514.952-9826
3-10-δ

ΠΩΛΕΙΤΑΙ: Μια «Φρίζα» όρθια καινούρια. Λογική τιμή.
Πληρ.: 450.681-2896
3-10-χ

ΠΩΛΕΙΤΑΙ Restaurant Fast Food, μοναχικό, Short hours πληρ. από τον ιδιοκτήτη στο: 450.471-7452 ή 514.337-4282
3-10-

ΠΩΛΕΙΤΑΙ PIZZERIA 40 καθισμάτων λόγω συνταξιοδοτήσεως. Αναγνωρισμένη από το 1976. Καλή λίστα. Κεντρικό Μοντρεάλ. Μεγάλη ευκαιρία για τον κατάλληλο. Πληρ. από τον Βασίλη στο: 514.598-9803
1-10-δ

ΠΩΛΕΙΤΑΙ Οικόπεδο στο ΤΣΕΠΕΛΟΒΟ ΖΑΓΟΡΙΟΥ,
Επαγγελματική επένδυση, οικόπεδο εντός σχεδίου 3.500 τ. μέτρα με πρόσοψη 49 μ. οικοδομήσημο 60%. Πληρ. στο: 01130-210.6822.605 ή 01130-6932184137
1-10-δ

Δυσκολίες στο σχολείο; Καθηγητής Πανεπιστημίου και Κολλεγίου, παραδίδει ιδιαίτερα μαθήματα στο σπίτι σας (αν θέλετε) σε Μαθηματικά, γαλλικά και Αγγλικά. Λογικές τιμές, Πληρ από τον κ. Παναγιώτη στο (450) 969-0617

Η Σχολή Οδηγών Larissa Driving School, ειδικεύεται στη πρακτική στα αυτόματα αυτοκίνητα και σας ενοικιάζει αυτοκίνητα για να δώσετε εξετάσεις στο S.A.A.Q. Πολύ λογικές τιμές (514)744-5623

Canadian Computer and Video Center
514.495-1046
Αγοράζουμε, Πουλάμε και Επισκευάζουμε καινούρια και μεταχειρισμένα Κομπιούτερ
We buy, sell and repair new & used computers, cell phones & Satellites.
All Indian and English DVDs Available
1016 Jean Talon
(γωνία L' Acadie)
4-12-ω

ΖΗΤΟΥΝΤΑΙ πεπειραμένες Operators για Plain Machine και κοπέλες για General Work. Πλήρης απασχόληση. Πληρ. προσωπικά από την κα Κική, ή τον κα Jimmy στο: 514.276-3033
3-10-δ

Για κάθε Οικοδομική σας εργασία, σχετικά με τούβλα και τσιμεντοδουλειές. Πληρ από τον Τζίμη στο: **514-774-5775**
4-5-J

ΖΗΤΟΥΝΤΑΙ Σερβιτόρες και μάγειρας για το Ελληνικό Εστιατόριο επί της Jean Talon CHEZ MARTHA (Παλαιό Ζάππειο). Πληρ.: 514.952-9826

ΖΗΤΕΙΤΑΙ Γραμματέας για γραφική εργασία. Πρέπει να μιλάει, Ελληνικά, Αγγλικά και Γαλλικά και να έχει γνώσεις από Computer. Πλήρης απασχόληση στο 5882 Park Av. Πληρ. από τον Μιχάλη Κυπριανού στο: 514.386-9999.
Β-9-Μκ

ΟΙΚΟΔΟΜΙΚΕΣ ΕΡΓΑΣΊΕΣ ΣΤΟ ΣΠΙΤΙ ΣΑΣ: Υπόγεια, Τσίπροκς, Πλάστερς, Χωρίσματα, Πλακάκια, Κεραμικά, Vainal, Αλλαγές, σε Counters, Spray σε αποθήκες και χώρους που δεν βάφεται με ρολό. Θετική εργασία. Λογικές τιμές. Δωρεάν Εκτίμηση. Πληρ.: Σπύρος Cell: 514.817-0686, ή 514.481-3798
2-1- νβ

ΖΗΤΕΙΤΑΙ μάγειρας, μεσαία βάρδια για να εργαστεί σε καλό εστιατόριο. Καλοί όροι εργασίας, ικανοποιητικός μισθός για τον κατάλληλο. Πληρ από τον κ. Τζέρη στο: **450-434-0111**
4-10- β

Herbal Magic
WEIGHT LOSS & NUTRITION CENTRES

HERBAL MAGIC OF STE-DOROTHÉE
IS **LOOKING TO FILL 2 POSITIONS FOR WEIGHT MANAGEMENT COUNSELORS.**

PERMANENT - full time, for day, evening, weekend. All training is provided. Salary plus commission or productivity bonus. Candidate must have exceptional customer relations and organizational skills. Bi-lingual, French/English. Please apply by fax 450-689-9366 or e-mail to herbalmagic7474@bellnet.ca HERBAL MAGIC Ste-Dorothée, 270 Samson Blvd, suite 302, Laval, Qc, H7X2Y9 Tel : 450-689-7474.

ΖΗΤΕΙΤΑΙ πεπειραμένος μάγειρας. Πρέπει να γνωρίζει από ανοικτή κουζίνα (Pizza, Σουβλάκια, Submarines). Πληρ. προσωπικά στο 5001 Verdun Str. Verdun, ή τηλεφωνείστε στο: 514.766-2375.
3-10-β

ΖΗΤΕΙΤΑΙ Αποθηκάριος για να εργαστεί σε μεγάλη εταιρία τροφίμων. Πλήρης απασχόληση. Άριστοι όροι εργασίας και καλή αμοιβή για τον κατάλληλο. Πληρ. Από τον Κώστα ή την Μαρία στο: 514.683-0189
3-9-

ΖΗΤΕΙΤΑΙ μάγειρας για νέο μαγαζί (Le Cupidon D'Or) στο 6830 Hochelaga. Πληρ από τον Στιβ στο 514-462-5404
3-10-α

ΜΑΘΗΜΑΤΑ Μαθηματικών, Φυσικής και Χημείας παραδίδονται κατ' οίκον σε μαθητές Γυμνασίου, από Έλληνα καθηγητή CEGEP με 25 χρόνια προϋπηρεσία. Λογικές τιμές. Λογικές τιμές. Πληρ.: 514.684-3221 * 514.869-6830

Κυρία αναλαμβάνει να καθαρίζει σπίτια. Καλή και υπεύθυνη εργασία. Πληρ. από την κα Ελένη στο: 514.276-3377
Α-9-γ

ΖΗΤΕΙΤΑΙ Πιζζαδόρος. Πρέπει να γνωρίζει και από Sub-Marines στο West Island. Πληρ 514-916-4587 / 514-299-2013
3-10-δ

ΖΗΤΕΙΤΑΙ ημερήσιος μάγειρας για να εργαστεί σε La Belle Province στο Λαβάλ. Πληρ 450-629-9907
3-10-γ

ΖΗΤΕΙΤΑΙ μάγειρας για να εργαστεί σε Β. Β. Q. (Κοτάδικο). Περιοχή St. Eustache. Πλήρης απασχόληση. Πληρ.: 450.623-8436
2-10-

ΖΗΤΟΥΝΤΑΙ κασιέρες και σερβιτόροι για μόνιμη και σταθερή εργασία στο Village Grecque της Jean Talon. Πληρ. προσωπικά στο 654 Jean Talon West, ή στο: 514.274-4371
3-10-γ

ΓΕΝΙΚΕΣ ΕΡΓΑΣΙΕΣ – ΑΝΑΚΑΙΝΙΣΕΙΣ ΥΠΟΓΕΙΑ
Επικοινωνήστε στο τηλέφωνο: 514.707-7176
ΑΝΤΩΝΗΣ
Α-9-δ

Μοναδική σφραγισμένη συλλογή Από τα «100 ΧΡΟΝΙΑ ΕΛΛΗΝΙΚΗΣ ΜΟΥΣΙΚΗΣ» Διορθωμένη ψηφιακά σε C.D., στην Ευρώπη. Σπάνιο απόκτημα. Πληρ.: 514.767-5401
1-10-χ

PEINTURE OLYMPIA Inc. Βαφές σπιτιών, γραφείων, επιχειρήσεων, εσωτερικές και εξωτερικές. Πλακάκια, πλάστερινκ, Πείρα, συνέπεια, λογικές τιμές. Δωρεάν εκτίμηση. Πληρ. από τον κ. Στράτο στο: 450.688-7846 * 973-1162
1-10-χ

ΖΗΤΕΙΤΑΙ βραδινός μάγειρας. Πρέπει να ξέρει Γαλλικά και να γνωρίζει από Σουβλάκια και Γύρο. Ανοικτή κουζίνα (Counter Service). Πλήρης απασχόληση. Πληρ. Στο Restaurant: La Ligne Rouge: 414 Jean Talon East, γωνία St Denis .
2-10-γ

ΖΗΤΕΙΤΑΙ πεπειραμένος δεύτερος πρωϊνός μάγειρας για εργασία έξη ημερών. Πλήρης απασχόληση. Πληρ. προσωπικά στο 5195 Beaubien East, ή τηλεφωνείστε στο: 514.374-4334
3-10-γ

ΖΗΤΟΥΝΤΑΙ ανειδίκευτοι εργάτες και ένας πεπειραμένος Donuts Maker για να εργαστούν σε Φούρνο χοντρικής πωλήσεως στο Λαβάλ. Πλήρης απασχόληση. Πληρ.: **514.573-6161**
4-10- β

ΖΗΤΟΥΝΤΑΙ: Νεαρά Receptionist για να εργαστεί σε εταιρία τροφίμων. Πρέπει να μιλάει Γαλλικά. Αγγλικά και Ελληνικά. Πλήρης απασχόληση. Θα προτιμηθεί άτομο με πείρα, και οδηγός με δίπλωμα C, καθώς και εργάτες για γενικές εργασίες. Ικανοποιητικός μισθός για τους κατάλληλους. Πληρ. προσωπικά στο 4200 Poirier V.S. Laurent. Ή στείλτε CV μέσω φαξ στο: 514.336-9032
Α-9-Ι

ΖΗΤΕΙΤΑΙ ημερήσιος ΠΙΖΑΔΟΡΟΣ. Πλήρης απασχόληση, καλές αποδοχές. Πληρ. προσωπικά στο 13967 Boul Cure la Belle St Janvier Mirabel, ή τηλεφωνείστε στο: 450.430-7490
3-10-γ

ΖΗΤΟΥΝΤΑΙ ΟΔΗΓΟΙ με δίπλωμα Class 3 και Class 5 για να εργαστούν σε εταιρία διανομής τροφίμων. Πλήρης απασχόληση. Καλός μισθός για τους κατάλληλους. Πληρ. Από τον Κώστα ή την Μαρία στο: 514.683-0189
3-9-

ATHENS MUSIC CENTER
Ελληνική Σχολή Μουσικής.
Διδάσκουμε: Μπουζούκι, Πιάνο, Κιθάρα, Ακορντεόν, Σαξόφωνο.
Πληρ.: **514-402-2755**

SPARTAN RENOVATIONS: Γενικές επισκευές, μπάνια, κουζίνες, υπόγεια, βαφές, υδραυλικά, ειδικότητα στα πλακάκια, δωρεάν εκτίμηση, λογικές τιμές, θετική εξυπηρέτηση. Πληρ από τον Νικόλα στο **(514) 927-6531 (450) 473-6531**

ΠΩΛΟΥΝΤΑΙ Μία Στόφα με έξη μάτια, γρίλα και δύο φούρνους και μία Στόφα Πίζας. Καλή κατάσταση, λογική τιμή. Πληρ.: 450.472-2131
3-10-

ΟΙΚΟΔΟΜΙΚΕΣ ΕΡΓΑΣΙΕΣ. Γενικές επισκευές στο σπίτι σας ή την επιχείρηση σας. Μπάνια, κουζίνες, πλακάκια, τσιπρόκ, βαφές, και κάθε είδους επισκευές. Λογικές τιμές, υπεύθυνη εργασία. Πληρ. από τον Πιέτρο Di Napoli στο: 514-262-7895
3-6-Ι

ΖΗΤΟΥΝΤΑΙ πεπειραμένοι/ες πρεσαδόροι για να εργαστούν σε γυναικείες ζακέτες. Πλήρης απασχόλησης. Αμοιβή με την ώρα και ανάλογα με την πείρα. Μόνο σοβαρά ενδιαφερόμενοι. Πληρ. από την Carmen στο: 514.387-4257
2-10-β

ΠΩΛΕΙΤΑΙ Αγνό ελαιόλαδο Μεσσηνίας. Διατίθεται σε δοχεία 17 κιλών. Πληρ. από τον κ. Δημ. Ζεργιώτη στο:
450.973-2903,
ή τον κ. Τόνη στο:
514.944-3166
2-3-

ΖΗΤΕΙΤΑΙ Μάγειρας για να εργαστεί σε Fast Food Restaurant, 20 λεπτά από το Chomedey. Πλήρης απασχόληση. Παρέχεται καλός μισθός. Πληρ. από τον Γιάννη ή τον Τρύφωνα στο: **450.966-1900**
4-10- β

ΖΗΤΕΙΤΑΙ Μάγειρας για να εργαστεί σε Delicatessen στο 12825 Sherbrooke East P.A.T. Σταθερή εργασία, καλός μισθός για τον κατάλληλο. Πληρ. από τον Γιάννη μετά τις 3:00 μ.μ. στο: **514.642-2879.**
4-10- δ

ΖΗΤΟΥΝΤΑΙ πεπειραμένοι μάγειροι. Καλός μισθός στους κατάλληλους. Πληρ.: **450-627-6666**
4-10-Ε

C.K.M. TOWING
We Pay Top Dollar for Scrap Cars, Towing Included, Please Call Costa at: **514-804-4193**
Πληρώνουμε πολύ καλά χρήματα για τα παλιά σας αυτοκίνητα. Δεν πληρώνεται για το towing. Πληρ. από τον Κώστα στο: **514-804-4193**
4-12-ΟΚ

ΖΗΤΟΥΝΤΑΙ Πρωϊνοί μάγειροι (για BREAKFAST). Πλήρης απασχόληση. Πληρ. προσωπικά στο 4770 DAJEUNESSE WEST FABREVILLE, ή τηλεφωνείστε μετά τις 2:00 μ.μ. στο: 450.627-0530
4-10- δ

ΖΗΤΕΙΤΑΙ πεπειραμένος για να εργαστεί σε La Belle Province στο Ville st. Laurent. Πλήρης απασχόληση. Πληρ. Από τον κ. Σπύρο στο: **514.334-2525**
4-10-δ

ΠΩΛΕΙΤΑΙ ROTTISSERIE – PIZZERIA, Ετήσιες εισπράξεις $600.000. Με ή χωρίς το κτίριο που έχει $30.000 ετήσιο εισόδημα. Απέχει 35 χλμ από το Μοντρεάλ. Πληρ. από τον Αρη στο: 514.573-5736
2-10-δ

Έμπειρος καθηγητής Μαθηματικών, παραδίδει μαθήματα Μαθηματικών στα Γαλλικά, ή Αγγλικά σε όλες τις τάξεις Δημοτικού, Γυμνασίου, Math 436, 536, προετοιμασία μαθητών Δημοτικού για εισαγωγικές εξετάσεις σέ ιδιωτικά Γυμνάσια. Πληρ.: 514.571-6794
2-10-

Το MEGA CHANEL έφτασε. Για Installation τηλεφωνείστε στον Μάϊκ στο: **514.659-8449**
4-10- δ

Αγοράζουμε αυτοκίνητα σε όποια κατάσταση και αν είναι (ακόμα και Scrap) σε καλές τιμές
TOM Cell.: (514) 258-0408
DANIEL Cell.: (514) 781-1880
TD PLUS

•Ενοικιάσεις αυτοκινήτων, vans και τρόκια σε χαμηλές τιμές
•Πωλήσεις μεταχειρισμένων αυτοκινήτων.
LOCATION - AUTOS - CAMIONS
ΝΕΟ ΣΤΟ ΛΑΒΑΛ
880, ARTHUR-SAUVE, LAVAL OUEST
Tel.: (450) 627-3957 - Fax: (450) 627-6201

ΖΗΤΟΥΝΤΑΙ ημερήσιοι και βραδινοί Μάγειροι για να εργαστούν σε La belle Province, πλήρης απασχόληση. Πληρ. από τον Γιάννη ή τον Σαράντο προσωπικά στο 7737 Hochelaga ή τηλεφωνείστε στο: 514-351-7335
1-10-δ

Ενδιαφέρομαι να φροντίζω παιδάκια, ή ηλικιωμένα άτομα στο σπίτι τους, ή τα Νοσοκομεία. Πλήρης εμπιστοσύνη. Διαθέτω καλές συστάσεις. Πληρ. Από την κα Ντίνα στο: 514.806-5358

Ζητούνται ταξιδιωτικοί πράκτορες με πείρα τουλάχιστον 3 χρόνων, καλός μισθός + προμήθειες. Στείλτε το βιογραφικό σας στο ajay@skylawn.net ή τηλεφωνείστε στο: 514-865-2529
4-9-γ

ΖΗΤΕΙΤΑΙ πρωινός πεπειραμένος μάγειρας. Καλός μισθός στον κατάλληλο. Πληροφορίες από τον Γιάννη στο: **450-433-2227**

Βοηθός Νοσοκόμα αναλαμβάνει να προσέχει ηλικιωμένα άτομα στο σπίτι τους ή στα διάφορα Ιδρύματα που ζουν. Πλήρης εμπιστοσύνη. Μεγάλη πείρα. Πληρ. από τη κα. Εφη στο: **514.707-5400**
4-10- δ

ΠΩΛΟΥΝΤΑΙ όλα τα είδη εστιατορίου και ενοικιάζεται εμπορικός χώρος κατάλληλος για **Depanneur και Restaurant,** σε ιδανική περιοχή με μεγάλη κίνηση. Παραποτάμιο, έχει terasse στο Ste-Anne-de-Bellevue. Ευκαιρία για τους κατάλληλους. Λογικοί όροι συνεργασίας. Πληρ. από τον κ. Γιάννη στο: **514.457-3423**
5-6-

ΣΤΗΝ ΑΝΩ ΗΛΙΟΥΠΟΛΗ. Πωλείται διαμέρισμα 75 τ.μ. Τρίτος όροφος, με μεγάλη βεράντα. Φρεσκοβαμμένο, Ελεύθερο. Πληρ.: **450.681-7323**
4-10- δ

Συνταξιούχος ενδιαφέρεται για κυρία 55 έως 65 ετών, χωρίς οικογενειακές δεσμεύσεις με σκοπό την γνωριμία και τον γάμο. Πληροφορίες από τον Χρήστο στο: 514.303-7265
4-9-δ

NEON-PLASTIQUE-LETTRAGE
VITRINES-AUTOS-CAMIONS
COROPLAST-PLEXIGLAS-BANIERS
NEON LETTRAGE GRECO NEON ΕΠΙΓΡΑΦΑΙ
STEFANOS
(450) 462-9313

ΖΗΤΕΙΤΑΙ πεπειραμένος μάγειρας, ασχέτου ηλικίας για να εργαστεί σε **Restaurant** στην πόλη Marathon του Δυτικού Οντάριο (κοντά στο Thunderbay). Πρέπει να μπορεί να διαβάζει τις παραγγελίες. Παρέχεται κατοικία και καλός μισθός. Πληρ.: 1807.229-6208
2-10-γ

ΖΗΤΕΙΤΑΙ πρωϊνός πεπειραμένος μάγειρας (Αυγουλάς) για Restaurant που σερβίρει μόνο πρωϊνό. (Μπρεκφαστάδικο). Πλήρης απασχόληση. Σταθερή εργασία. Περιοχή Laval. Πληρ. από τον Νίκο, ή τον Κώστα στο: 450.662-6939
2-10-γ

ΟΙΚΟΔΟΜΙΚΕΣ ΕΡΓΑΣΙΕΣ

ΧΤΙΣΙΜΑΤΑ, ΓΕΜΙΣΜΑΤΑ, ΤΟΥΒΛΩΝ, ΤΣΙΜΕΝΤΟΔΟΥΛΕΙΕΣ (ΜΠΑΛΚΟΝΙΑ)
ΒΑΨΙΜΑΤΑ, ΠΛΑΣΤΕΡ
Πείρα 25 ετών · Δωρεάν εκτίμηση
Συνέπεια · Λογικές τιμές
ΚΩΣΤΑΣ
Tel.: (450) 962-3909

ΖΗΤΕΙΤΑΙ κοπέλα για να εργαστεί σε Restaurant, προκειμένου να παίρνει παραγγελίες και να κάνει ορισμένες εργασίες. Πρέπει να μιλάει και Γαλλικά και Αγγλικά. Σταθερή εργασία και καλές ώρες εργασίας Δευτέρα με Παρασκευή. Πληρ.: 450.973-1337 * 514.267-5723
1-10-γ

ΟΙΚΟΔΟΜΙΚΕΣ ΚΑΙ ΞΥΛΟΥΡΓΙΚΕΣ ΕΡΓΑΣΙΕΣ Παντός τύπου Σε σπίτια, καταστήματα, κουζίνες, υπόγεια σπιτιών, μπάνια, μπάρες και κεραμικά πλακάκια. Άριστη και εγγυημένη εργασία. Δωρεάν εκτίμηση. Πληρ.: από τον κ. Θανάση ή τον κ. Γιώργο **στο 279-1568**

ΠΩΛΕΙΤΑΙ Restaurant σε χωριό, κοντά στο St. Jerome. Πολύ καλό για δύο, ή τρεις συνεταίρους. Ανοιχτό έξη πρωΐ με δέκα το βράδυ. Ευκαιρία για τους κατάλληλους. Πληρ. από τον Λούη στο: 450.569-6969
B-9-δ

Μεγάλη ευκαιρία για συνεταιρισμό ή αγορά Restaurant 400 καθισμάτων +80 Terrace και μεγάλο Parking για 230 αυτοκίνητα στην Νότια Ακτή. Πωλείται, ή παρέχονται ποσοστά λόγω ηλικίας των ιδιοκτητών. Αναγνωρισμένο επί 30 χρόνια. Ανακαινισμένη και υπέρ-σύχρονη κουζίνα. Σταθερή πελατεία. Είναι ιδανικό για 2, ή και 3 συνεταίρους, που θα έχουν δικαίωμα (option) να το αγοράσουν και ολόκληρο. Δυνατότητα πώλησης και του ακινήτου σε μισή τιμή. Πληρ. από τον κ. Ρίζο 5:00 με 10:00 μ.μ, στο: 450.678-4510.
β-7

Επισκευάζουμε (Repairs) όλες τις COMMERCIAL TOASTERS, LOW RATES, GOOD SERVICE, CALL ANY TIME.

7 days a week
EVAN'S
(514) 747-6276

Entreprise Drini
ΓΕΝΙΚΕΣ ΑΝΑΚΑΙΝΙΣΕΙΣ ΚΑΙ ΚΑΤΑΣΚΕΥΕΣ ΟΙΚΟΔΟΜΩΝ Τηλεφωνείστε μας με εμπιστοσύνη. Reference available. Δωρεάν εκτίμηση. Πληρ.: 514.206-1843 514.998-6991
1-10-δ

ΕΝΔΙΑΦΕΡΟΜΑΙ να αγοράσω ΝΤΟΥΜΠΛΕΞ στο PARK EXTENSION κατ' ευθείαν από τον ιδιοκτήτη. Πληρ. από την κα Ελένη στο: 514.272-5085
1-10-στ

ΣΥΛΛΟΓΟΣ ΚΟΥΠΙΩΤΩΝ ΜΟΛΑΩΝ ΛΑΚΩΝΙΑΣ

Το Διοικητικό Συμβούλιο του Συλλόγου Κουπιωτών Λακωνίας, ευχαριστεί τα μέλη, τους φίλους, τους συμπατριώτες και όλους όσους ανταποκρίθηκαν στο κάλεσμα του Συλλόγου και συμμετείχαν στο «Τσάϊ» της περασμένης Κυριακής, για την ενίσχυση του 24χρονου Γιάννη Στ. Μανίκη, που λόγω αυτοκινητιστικού ατυχήματος έμεινε σε κωματώδη κατάσταση επί 60 περίπου ώρες σε ρεματιά 200 μέτρων. Επίσης θέλει να ευχαριστήσει τις κυρίες που πρόσφεραν σε μεγάλη ποσότητα και εκλεκτή ποικιλία γλυκά, καθώς και τον Σύλλογο Συκεωτών Λακωνίας που πρόσφερε δωρεάν την αίθουσα.

Το ποσό που συγκεντρώθηκε ανήλθε στις $6.500 χιλιάδες δολάρια (έξη χιλιάδες, πεντακόσια).

Οσοι δεν πρόλαβαν και θέλουν να ενισχύσουν την οικογένεια του Γιάννη Μανίκη που εξακολουθεί να δίνει μάχη για την αποκατάσταση της υγείας του μπορούν να τηλεφωνούν στον αριθμό 514-866-2307.

Από το Σύλλογο Κουπιωτών Μολάων Λακωνίας

LUCKY inc.
Rénovation général
Depuis 1989
10610 l'Acadie, Suite #3
Montréal, QC H4N 1A2
Tél.: 514.299.7717
slmtl@hotmail.com
Aluminum siding, Doors, Windows, Roof shingles, Balconies, Painting, Bathrooms, Ceramic, Complete bathroom finishing
FREE ESTIMATION
FREE ESTIMATION
ESTIMATION GRATUITE 514.299.7717

Jimmy Vathis, Eng
Μηχανικός - Engineer
Member O.I.Q A.I.B.Q.
Mount Royal
Mont Royal
CONSULTANTS
Μην αγοράζετε τα προβλήματα άλλων
*Έλεγχος οικοδομών
*Μηχανικοί Υποδομής
*Building inspections
*Structural Engineers

Είμαι στην διάθεσή σας για μια εκτίμηση του ακινήτου που θέλετε να αγοράσετε
(514) 961-9444 (514) 342-3454
Email: mountroyal_consultants@hotmail.com
2220 Pitt road, Mount-Royal, Quebec, H4P 1Z5

Η φίλη χώρα του Καναδά

Ο Καναδάς επροχώρησε και ανεγνώρισε το κράτος των Σκοπών ως «Μακεδονία». Το ελληνικόν έθνος δια τα αμαρτίας του επολεμήθη και πολεμείται από πολλούς και με πολλούς τρόπους. Τις τελευταίες δεκαετίες οι βόρειοι γείτονές μας Γιουγκοσλάβοι, όταν είχαν ηγέτην των τον Τίτο, με βλέψεις επί των ελληνικών εδαφών έδωσαν εις τμήμα της Νοτίου Γιουγκοσλαβίας το όνομα «Μακεδονία». Οι Αμερικανοί και οι σύμμαχοί των, παρά την αρχικήν των αντίδρασιν, δια να διατηρούν φιλικές σχέσεις με τον κομμουνιστήν και σύμμαχον του Στάλιν Τίτο, ηνέχθησαν την πονηράν κίνησιν του κομμουνιστού Κροάτου, ενώ οι Έλληνες εμπερίστατοι και δια να αρέσουν εις τους προστάτας των Αγγλοαμερικανούς, εσιώπησαν. Έτσι μετά την διάλυσιν της Γιουγκοσλαβίας, ευρέθη γείτων μας αδυσώπητος με βλέψεις και διεκδικήσεις ελληνικών εδαφών αλλά και αυτής της ελληνικής ιστορίας το κράτος των Σκοπίων. Οι Έλληνες ως κυβερνήσεις και πολιτικοί δεν επρόσεξαν την φωνήν του ελληνικού λαού, που σύσσωμος εκάλει εις άμυναν και προάσπισιν της ιστορίας μας αλλά και της ακεραιότητος του κράτους μας. Έτσι σήμερα με την βοήθειαν συμμάχων μας κατά τον Β' παγκόσμιον πόλεμον το σλαβογενές κρατίδιον των Σκοπίων αποτελεί απειλήν δια το έθνος μας, την ελληνικήν Μακεδονίαν και αυτήν την εθνικήν μας ύπαρξιν. Βεβαίως η διπλωματία κινείται και ανθίσταται και διεθνώς, έχει δηλώσει ότι δεν θα δεχθή χωρίς την γνώμην του ελληνικού κράτους το οιονδήποτε όνομα του κρατιδίου των Σκοπίων.

Υπάρχουν λαοί όμως που δεν υπολογίζουν την θέσιν, τας απόψεις το δίκαιον της Ελλάδος. Εις αυτούς προσετέθη και ο Καναδάς. Η ελληνική διπλωματία αντιδρά. Αλλ' αρκεί αυτό; Πρέπει να γίνη συναγερμός. Εις τον Καναδάν ζουν πολλές χιλιάδες Ελλήνων. Αυτοί πρέπει να κινητοποιηθούν. Πρέπει με επιστολές, διαμαρτυρίες, δημοσιεύσεις, εκκλήσεις, διαλέξεις να φροντίσουν να πληροφορηθή ο καναδικός λαός ότι η πράξις αναγνωρίσεως των Σκοπίων ως Μακεδονίας είναι εχθρική πράξις εναντίον της Ελλάδος, η οποία δεν υπήρξε ποτέ εχθρική έναντι των Καναδών.

Ας κινηθούμε λοιπόν δραστηρίως, και ας παρακαλούμε τον δίκαιον Θεόν να φωτίζη τους λαούς να μη μας αδικούν.

Από το Περιοδικόν «Ο ΣΩΤΗΡ»
Αρ. Φύλλου: 1942
14 Οκτωβρίου 2007

VOYAGES LAMBIS
IATA/TIDS
*Εισιτήρια με την ΟΛΥΜΠΙΑΚΗ και όλες τις εταιρίες
*Οικονομικά Εισιτήρια για όλα τα μέρη του κόσμου
*Ενοικιάσεις Ξενοδοχείων και Αυτοκινήτων
*Ταξειδιωτικές Ασφάλειες
*Φορολογικές Δηλώσεις (INCOME TAX)
*Κρουαζιέρες & Προγράμματα για το Νότο

30 ΧΡΟΝΙΑ ΣΤΑ ΤΑΞΕΙΔΙΩΤΙΚΑ
5609 PARK AVE. #1 • MONTREAL, QC., voyagelambis@bellnet.ca
Τηλ.: 514.273.9032 • Fax: 514.273.9109
Για ότι χρειαστείτε σχετικά με το ταξείδι σας στην Ελλάδα
IONION TRAVEL
Πανεπιστημίου 64, Αθήνα · Τηλ.: 382-1362

Αναμένεται θερμή υποδοχή Φθάνει ο Αρχιεπίσκοπος στην Ελλάδα

ΑΠΕ Αθήνα Την Παρασκευή στις 14:00 (ώρα Ελλάδος) αναμένεται να φτάσει ο αρχιεπίσκοπος Χριστόδουλος στην Ελλάδα μετά από παραμονή 68 ημερών στις Ηνωμένες Πολιτείες. Ο ίδιος εξέφρασε την επιθυμία του να χοροστατήσει στη δοξολογία της Κυριακής για την επέτειο του «Όχι» στον Μητροπολιτικό Ναό.

Με θερμές εκδηλώσεις αναμένεται να υποδεχτούν στο Αρχιεπίσκοπο στο «Ελ.Βενιζέλος» εκπρόσωποι της κυβέρνησης και του κλήρου. Ωστόσο, αρχιερείς δήλωσαν στην Ιερά Σύνοδο πως λόγω της εορτής του Αγίου Δημητρίου δεν θα μπορέσουν να παραστούν στο αεροδρόμιο.

Την πολιτική ηγεσία θα εκπροσωπήσει ο υπουργός Εθνικής Παιδείας και Θρησκευμάτων Ευριπίδης Στυλιανίδης.

Την Τρίτη επετράπη στον Αρχιεπίσκοπο να κάνει το υπερατλαντικό ταξίδι καθώς κρίθηκε πως η μετεγχειρητική του κατάσταση εξελίσσεται ομαλά. Παράλληλα, στο αίτημα του κ. Χριστόδουλου για να παραστεί στη Μητρόπολη Αθηνών, οι γιατροί επιφυλάχθηκαν να απαντήσουν μέχρι την επιστροφή του στην Ελλάδα.

Την επόμενη εβδομάδα, ο Αρχιεπίσκοπος, θα ξεκινήσει ήπια φαρμακευτική μη τοξική αγωγή με χάπια, ενώ οι θεράποντες ιατροί στην Ελλάδα βρίσκονται σε συνεχή επικοινωνία με του ομολόγους τους στις ΗΠΑ.

SPYDEV CONSTRUCTION
9125- 5984 QUEBEC INC.
100% ΔΩΡΕΑΝ
ΤΟ ΠΡΟΓΡΑΜΜΑ ΑΝΩ ΤΩΝ 65 ΧΡΟΝΩΝ ΑΡΧΙΣΕ ΠΑΛΙ!!!*
Ο ΠΡΟΫΠΟΛΟΓΙΣΜΟΣ ΕΙΝΑΙ ΠΕΡΙΟΡΙΣΜΕΝΟΣ – ΒΙΑΣΤΕΙΤΕ ΓΙΑ ΚΡΑΤΗΣΗ ΘΕΣΕΩΣ ΤΩΡΑ!
Αν είστε 65 χρονών και πάνω μπορείτε να επωφεληθείτε από το πρόγραμμα για ηλικιωμένους
Πληρωμένο από την Κυβέρνηση
Μπορείτε να διασκευάστε το σπίτι σας σύμφωνα με τις δικές σας ανάγκες όπως:
➤Εγκατάσταση Χερούλια (Grab bar)
➤Εγκατάσταση Ρέλια (Handrails)
➤Εγκατάσταση lever πόμολα για πόρτες
➤Βρύσες
➤Καινούριες κλειδαριές
➤Ειδικά καθίσματα για τουαλέτες
➤Καρέκλες μπάνιων....και πολλά άλλα
*υπό ορισμένες προυποθέσεις
Logements adaptés pour aînés autonomes
ΓΙΑ ΝΑ ΜΟΥ ΔΙΕΥΚΟΛΥΝΕΙ ΤΗΝ ΖΩΗ
Canada Québec
για περισσότερες πληροφορίες τηλεφωνείστε:
JACK SPIRATOS 514-886-5076

Brothers CARPET CLEANING
Ειδικότης μας ο καθαρισμός περσικών και κινέζικων χαλιών
Our specialty is the cleaning of persian and oriental carpets
ΣΩΣΤΟ ΚΑΘΑΡΙΣΜΑ

Διαθέτουμε το ScotchGuard το οποίον προφυλάσσει τα έπιπλά σας από λεκέδες
RESIDENTIAL - COMMERCIAL - INDUSTRIAL
(450) 686-6797
Αναλαμβάνουμε τον επί τόπου καθαρισμό:
ΧΑΛΙΩΝ • ΤΑΠΗΤΩΝ • ΕΠΙΠΛΩΝ • ΤΑΠΕΤΣΑΡΙΩΝ
Ειδικές τιμές για:
ΕΣΤΙΑΤΟΡΙΑ • ΓΡΑΦΕΙΑ • ΕΠΙΧΕΙΡΗΣΕΙΣ
Αναλαμβάνουμε τον καθαρισμό από τις πλημμύρες
ΔΩΡΕΑΝ ΕΚΤΙΜΗΣΕΙΣ

MARCHE 4 CORNERS
ΣΤΑΥΡΟΣ

Οι τιμές ισχύουν από ΠΑΡΑΣΚΕΥΗ 26 Οκτωβρίου μέχρι ΠΕΜΠΤΗ 1 Νοεμβρίου 2007

921 St-Roch (στην καρδιά του Πάρκ Εξτένσιον)
514 904-2108

Κεφαλογραβιέρα Skotidakis
7.99lb

Λεμόνια Sz 88
5/$1

Λάδι Pomace ελληνικός hermes 3LT
$10.99ea

Φέτα Τορόντο
2.99lb

Ρεβύθια Cedar
89¢ea

Μανταρίνια
79¢lb

Χυμός μήλου και σταφυλιού χωρίς ζάχαρη 1.36L Lexus
79¢ea

Μήλα Κεμπέκ
49¢lb

Τομάτες ολόκληρες Tre Monti 796ml
99¢ea

Ελληνικός Καφές Spinos 227g
2.99ea

Kiwi
7/$1

Λινέλαιο Bugar 500ml
1.99ea

Σάλτσα τομάτας Tre Monti 680g
99¢ea

Ξύδι από κρασί, ελληνικό Προϊόν Mari 390ml
69¢ea

Μορταδέλλα
$3.99lb

Μέλι 1kg
$6.49ea

Φρυγανιές Elite
89¢ea

ΔΙΑΘΕΤΟΥΜΕ ΑΓΡΙΑ ΧΟΡΤΑ, ΛΑΨΑΝΕΣ και ΡΑΔΙΚΙΑ

Cooked Ham
2.99lb

Ζητούνται Κασιέρες, πρέπει να μιλούνε και Ελληνικά

ΤΕΣΣΑΡΑΚΟΝΘΗΜΕΡΟ ΜΝΗΜΟΣΥΝΟ

Την **Κυριακή 28 Οκτωβρίου 2007** στον Ιερό Ναό της Κοιμήσεως της Θεοτόκου, τελούμε Τεσσαρακονθήμερο Μνημόσυνο υπέρ αναπαύσεως της ψυχής του αείμνηστου συζύγου, πατέρα και παππού

ΙΩΑΝΝΗ Α. ΚΑΤΗΦΟΡΗ
(Από Αγιο Πέτρο Λευκάδος, ετών 96)

Η σύζυγος: Μαγδαληνή
Τα παιδιά: Ηλίας-Φρόσω Κατηφόρης
Μαρία –Απόστολος Κυριαζόπουλος
Απόστολος- Kathy Κατηφόρης
Γεωργία- Ανδρέας Καρέλης
Τα εγγόνια: Ιωάννης-Βασιλική Κατηφόρης
Γεώργιος-Αννα Κυριαζόπουλος
Ιωάννης-Ειρήνη Κυριαζόπουλος
Αναστασία-Σταμάτης Τσάκαλης
Μαγδαληνή Κυριαζόπουλος
Νικόλαος - Κατερίνα Καρέλης
Αλέξανδρος Κατηφόρης
Τα δισέγγονα, οι λοιποί συγγενείς.

Μετά το πέρας του Μνημοσύνου θα προσφερθούν κόλλυβα και καφές στην αίθουσα της εκκλησίας.
Παρακαλούνται οι συγγενείς και φίλοι όπως παρευρεθούν.

Ευχαριστήριο

Ευχαριστούμε θερμά όλους όσους με οποιονδήποτε τρόπο μας συμπαραστάθηκαν στο βαρύ μας πένθος, για τον θάνατο του αειμνήστου πατέρα και παππού
Ιωάννη Κατηφόρη

Στην μνήμη σου
Επί τη τελέσει του Τεσσαρακονθήμερου μνημοσύνου του **Ιωάννου Α. Κατηφόρη** ο υιός του Ηλίας αφιερώνει το ακόλουθο πεζογράφημα.

Το Στεφάνι
Σάββατο 29 Σεπτεμβρίου 2007. Είναι μια ηλιόλουστη καλοκαιριάτικη ημέρα για το χωριό Άγιος Πέτρος που βρίσκεται στην πλαγιά του βουνού Λευκάτας της Νήσου Λευκάδας.
Η φύσις φοράει τα πράσινα της, τα κλίματα κιτρινίζουν από τα σταφύλια, τα πουλιά πετούνε στον αέρα και τα τζιτζίκια κρυμμένα στις φυλλωσιές των δένδρων τραγουδούν τον μονότονο σκοπό τους.
Ο ήλιος από ψηλά ακολουθεί μαζί με όλο το χωριό του **Ιωάννου Α. Κατηφόρη** στην τελευταία του κατοικία, στην νεκρούπολη του χωριού.
Μεταξύ των πρώτων είναι το εγγονάκι του που από τον μακρινό Καναδά τους ακολούθησε στην Λευκάδα, στον τόπο καταγωγής του παππού.
Η πρωινή αύρα χαϊδεύει το πρόσωπο του και στεγνώνει τα δάκρυά του.
Σε λίγο καθώς ο Ιερέας ψάλλει το «Αιωνία σου η μνήμη» και του τζίτζικα κανοναρχουντος, η τελετή τελειώνει και το φέρετρο σκεπάζεται από το νωπό χώμα.
Ο κόσμος σιγά-σιγά επιστρέφει στη καθημερινή ρουτίνα.
Η ημέρα βαδίζει προς το τέλος της.
Τα απόσκια σκεπάζουν το χωριό και την νεκρούπολη.
Το σκοτάδι απλώνει τα πέπλα του παντού.
Τα πουλιά κούρνιασαν και ο τζίτζικας σίγησε.
Μία σκιά κινείται προς το νεκροταφείο. Είναι το εγγονάκι που θέλει να μείνη για λίγο μόνος με τον παππού του.
Πλησιάζει τον φρεσκοσκαμμένο τάφο και δάκρυα κυλούνε από τα μάτια του. Στα χέρια του έχει λίγα λουλούδια. Στέκεται αμίλητο, στέκεται αναπολώντας τις υπέροχες στιγμές που πέρασε μαζί του.
Θυμάται τα ωραιότατα παραμύθια που του έλεγε και τον ζωντανό τρόπο που ζωγράφιζε τους ήρωες των.
Θυμάται τόν παππού να συμβουλεύει και να νουθετεί.
Θυμάται την συγκίνηση και τα τα συγχαρητήρια όταν τελείωσε το πανεπιστήμιο και τον θαυμάσιο ύμνο που έγραψε για χάρη του στον γάμο.
Μπροστάρης σε όλα ο παππούς στην χαρά και στην λύπη.
Αρρώστησε ο παππούς και στο νοσοκομείο πήγε μεταξύ των πρώτων αυτός και η γυναίκα του. Θα μείνη στο πλευρό του μέχρι που θα δει τον παππού ήρεμον και με το χαμόγελο στα χείλη να αναχωρεί για το χωρίς γυρισμό αιώνιο ταξείδι. Έναι ταξείδι όπως εκείνος το ήθελε, σε άγνωστους τόπους, σε κρυφά μονοπάτια...
Ένας ψίθυρος βγαίνει από τα χείλη του: «θα μου λείψεις παππού...» «θα μου λείψεις.»
Σκύβει και γονατίζει επάνω από τον νωπόν τάφον και κάτω από το φως της σελήνης, η οποία ανέτειλε την ώρα εκείνη, σκορπά τα λιγοστά λουλούδια.
Ιωάννης είσαι εσύ ο του παππού το μνήμα στέφων.

Ηλίας Κατηφόρης

Υ.Γ. Θα ήθελα να ευχαριστήσω μέσα από τα φύλλα της καρδιάς μου τα αδέλφια μου και ανίψια μου που βρεθήκανε στο πλευρό του εκλιπόντος. Αλλά ένα μεγάλο ευχαριστώ ανήκει στα παιδιά μου Ιωάννη και Βασιλική που μεταξύ των πρώτων ήτανε στο νοσοκομείο και των τελευταίων που φύγανε με τα μάτια πρησμένα από το κλάμα.

ΕΤΗΣΙΟ ΜΝΗΜΟΣΥΝΟ

Την **Κυριακή 4 Νοεμβρίου 2007** στον Ιερό Ναό των Αρχαγγέλων (11801 Elie Blancard) τελούμε Ετήσιο Μνημόσυνο υπέρ αναπαύσεως της ψυχής του πολυαγαπημένου μας πατέρα και παππού

Χρήστου Δημ. Χατζηδάκη
(Από Καλαμίτσι Αποκωρώνου)

Τα παιδιά: Δημήτριος-Λίντα Χατζηδάκης
Χρυσούλα-Τάσσος Παπαδάτος
Αστερόπη- Χάρης Σκάλκος
Αργυρούλα Χατζηδάκη
Τα εγγόνια: Χρήστος, Μιχάλης, Μαρία-Χριστίνα, Χρήστος, Μαρία, Χρήστος, Γιάννης, Νίκη, Στέφανος.
Οι λοιποί συγγενείς και φίλοι.
Μετά το τέλος του μνημοσύνου, θα προσφερθούν κόλλυβα και καφές στην αίθουσα
της **Κρητικής Λέσχης 5220 PARK AVENUE.**
Παρακαλούνται οι συγγενείς και οι φίλοι όπως παρευρεθούν.

ΤΡΙΕΤΕΣ ΜΝΗΜΟΣΥΝΟ

Την **Κυριακή 28 Οκτωβρίου 2007** στον Ιερό Ναό της Κοιμήσεως της Θεοτόκου τελούμε Τριετές Μνημόσυνο υπέρ αναπαύσεως της ψυχής της αειμνήστου αδελφής, συζύγου, μητέρας και γιαγιάς

Αικατερίνης Χριστουλάκη - Κανδαράκη
Από Ντουλιανά Χανίων Κρήτης

Μετά το πέρας του Μνημοσύνου θα προσφερθούν κόλλυβα στην Εκκλησία. Παρακαλούνται οι συγγενείς και οι φίλοι όπως παρευρεθούν και ενώσουν μαζί μας τις προς τον Υψιστον προσευχές για την ανάπαυση της ψυχής της αειμνήστου Αικατερίνης Χριστουλάκη - Κανδαράκη

Στην μνήμη σου

Τρία χρόνια πέρασαν
Που έφυγες μακριά μου
Μα η μνήμη σου συνέχεια
Ζει μεσ' στην καρδιά μου

Ο καιρός μπορεί να περνά
Μα εγώ δεν σε ξεχνώ
Μου λείπεις και αυτό
δεν σταματά
Να ξέρεις ότι πολύ σε αγαπώ.

Although your smile is forever gone,
And your hand I can no longer hold
I have a myriad of memories of you
Of whom I loved so much
With which I will never part

God has you, in His keeping
And I have you in my heart.

Lovingly remembered

Η Κόρη σου
Ελένη – Μαρία Κανδαράκη

Ευχαριστήριο
Ευχαριστούμε θερμά, όσους μας συμπαραστάθηκαν.

Από την οικογένεια Κανδαράκη

ΤΕΣΣΑΡΑΚΟΝΘΗΜΕΡΟ ΜΝΗΜΟΣΥΝΟ

Την **Κυριακή 4 Νοεμβρίου 2007** στον Καθεδρικό Ναό του Αγίου Γεωργίου, τελούμε Τεσσαρακονθήμερο Μνημόσυνο υπέρ αναπαύσεως της ψυχής της αείμνηστου μητέρας και γιαγιάς

Κούλας Τσακαλάκου-Πολίτη
(Από Αθήνα)

Τα παιδιά: Παρασκευή – Γεώργιος Βαθυλάκης
Βασίλειος Πολίτης

Τα εγγόνια: Εμμανουήλ – Αντωνέλα Βαθυλάκης
Κατίνα – Χαράλαμπος Αραβαντίνος
Κούλα-Αθανάσιος Γιαννουκάκης

Τα δισέγγονα: Κωνσταντίνα, Παρασκευή Αραβαντίνος
Γεώργιος Βαθυλάκης
Τα αδέλφια στην Ελλάδα
Κυριάκος και Δημήτριος Τσακαλάκος οικογενειακώς
τα ανίψια
Οι λοιποί συγγενείς.

Μετά το πέρας του Μνημοσύνου θα προσφερθούν κόλλυβα και καφές στην αίθουσα της Εκκλησίας.
Παρακαλούνται οι συγγενείς και φίλοι όπως παρευρεθούν.

Ευχαριστήριο

Ευχαριστούμε θερμά όλους όσους με οποιονδήποτε τρόπο μας συμπαραστάθηκαν στο βαρύ μας πένθος, για τον θάνατο της αείμνηστου μητέρας και γιαγιάς **Κούλας Τσακαλάκου – Πολίτη.**

ΤΕΣΣΑΡΑΚΟΝΘΗΜΕΡΟ ΜΝΗΜΟΣΥΝΟ

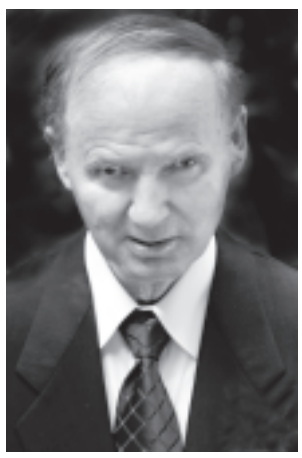

Την **Κυριακή 4 Νοεμβρίου 2007** στον Ιερό Ναό του Ευαγγελισμού της Θεοτόκου, τελούμε Τεσσαρακονθήμερο Μνημόσυνο υπέρ αναπαύσεως της ψυχής του αείμνηστου συζύγου, πατέρα και παππού

Πέτρου Παπαθεοδωράκου
(Από Κροκεές Λακωνίας)

Η σύζυγος: Μαρία
Τα παιδιά: Νίκος - Ευαγγελία
Αχιλλέας - Κωνσταντίνα

Τα εγγόνια
Ο αδελφός Γιώργος – Τασία Παπαθεοδωράκου
Τα αδέλφια στην Ελλάδα
Τα κουνιάδια, τα ανίψια
Οι λοιποί συγγενείς.

Μετά το πέρας του Μνημοσύνου θα προσφερθούν κόλλυβα και καφές στην αίθουσα της Εκκλησίας.
Παρακαλούνται οι συγγενείς και φίλοι όπως παρευρεθούν.

Ευχαριστήριο

Ευχαριστούμε θερμά όλους όσους με οποιονδήποτε τρόπο μας συμπαραστάθηκαν στο βαρύ μας πένθος, για τον θάνατο του αείμνηστου συζύγου, πατέρα και παππού **Πέτρου Παπαθεοδωράκου**

ΤΕΣΣΑΡΑΚΟΝΘΗΜΕΡΟ ΜΝΗΜΟΣΥΝΟ

Την **Κυριακή 4 Νοεμβρίου 2007** στον Ιερό Ναό του Τιμίου Σταυρού (4865 Souvenir Chomedey Laval), τελούμε Τεσσαρακονθήμερο Μνημόσυνο υπέρ αναπαύσεως της ψυχής του αείμνηστου συζύγου, πατέρα και παππού

Ιωάννη Γουόλτερ
(από την Αθήνα)

Η σύζυγος: Αθανασία (το γένος Ρασιά)
Τα παιδιά: Σπύρος-Χριστίνα
Κώστας
Βίκη & Ερικα
Τα εγγόνια: Γιάννης και Δημήτρης
Τα εγγόνια και τα δισέγγονα στην Ελλάδα
Τα ανίψια, οι λοιποί συγγενείς

Μετά το πέρας του Μνημοσύνου θα προσφερθούν κόλλυβα και καφές στην αίθουσα της εκκλησίας.
Παρακαλούνται οι συγγενείς και φίλοι όπως παρευρεθούν.

Ευχαριστήριο

Ευχαριστούμε θερμά όλους όσους μας συμπαραστάθηκαν στο βαρύ μας πένθος, για τον θάνατο του αείμνηστου συζύγου, πατέρα και παππού **Ιωάννη Γουώλτερ (John Walter)**

ΕΤΗΣΙΟ ΜΝΗΜΟΣΥΝΟ

Το **Σάββατο 10 Νοεμβρίου 2007** στον Ιερό Ναό της Κοιμήσεως της Θεοτόκου τελούμε Ετήσιο Μνημόσυνο υπέρ αναπαύσεως της ψυχής του αειμνήστου συζύγου, πατέρα, γυιού και αδελφού

Γεωργίου Τσαντήλα
(Από Καλογωνιά Σπάρτης Λακωνίας, Ταξιτζή)

Η σύζυγος: Ελένη
Τα παιδιά: Δημήτριος και Δήμητρα
Γιαννούλα και Εντουάρντο
Κατερίνα και Leslie
Η μητέρα: Ελένη Τσαντήλα
Τα αδέλφια: Φώτης και Νίκη Τσαντήλας
Φώτης και Τασία Καλαντζή
Ο κουνιάδος: Σταύρος Μασσούρας
Οι λοιποί συγγενείς.

Μετά το τέλος του Μνημοσύνου θα προσφερθούν κόλλυβα και καφές στην αίθουσα της Εκκλησίας

Παρακαλούνται οι συγγενείς και οι φίλοι όπως παρευρεθούν και ενώσουν μαζί μας τις προς τον Υψιστο προσευχές για την ανάπαυση της ψυχής του αειμνήστου **Γεωργίου Τσαντήλα.**

ΕΤΗΣΙΟ ΜΝΗΜΟΣΥΝΟ

Το **Σάββατο 3 Νοεμβρίου** στον ιερό Ναό της Κοιμήσεως της Θεοτόκου τελούμε Ετήσιο Μνημόσυνο υπέρ αναπαύσεως της ψυχής του αειμνήστου συζύγου, πατέρα και παππού

Αθανασίου Παπαγιαννόπουλου
(από Γαστούνη Ηλείας)

Η σύζυγος: Μαρία
Τα παιδιά: Γιάννης – Ευγενία
Νίκος-Μαρία
Το εγγονάκι του: Αθανάσιος
Η αδελφή του: Λένα Ντούνη
Από την Ελλάδα

Μετά το τέλος του μνημοσύνου θα προσφερθούν καφές και κόλλυβα στην αίθουσα της Εκκλησίας
Παρακαλούνται οι συγγενείς και οι φίλοι όπως παρευρεθούν.

ΣΤΗ ΜΝΗΜΗ ΣΟΥ

Πέρασε ένας χρόνος
Που λείπεις από κοντά μας
Ο ξαφνικός ο θάνατος
Σε πήρε μακριά μας

Μια λέξη πατέρα, στην
σκέψη μας
Στην καρδιά μας θα μένει
νύχτα μέρα

Είναι ο θάνατος βαρύς, πίκρα
και λύπη φέρνει
Ο χάρος είναι τρυγητής
με δίκοπο μαχαίρι

Προσπάθησα τον χάροντα
για να τον σταματήσω
και την καλή σου την ψυχή
να την κρατήσω πίσω

Μα του Θεού την δύναμη
κανείς δεν σταματάει
ότι γεννιέται εις τη γη
Στον ουρανό γυρνάει

Πεπρωμένο, τυχερό
καθενός είναι γραφτό
Μεσ' στην πρόσκαιρη ζωή
να διαβεί μέχρι εκεί

Σαν το φτερούγισμα πουλιών
Ήρθε ο θάνατός σου
και ούτε γιατροί δεν μπόρεσαν
εσένανε να σώσουν

Όσα χρόνια αν περάσουν
Κι όσα ζούνε στην ζωή εδώ ζωή
Μια ανάμνηση θα μένεις
Ω πατέρα μας εσύ

Ήσουν σύζυγος καλός
Στοργικός ήσουν πατέρας
Πρόσχαρος και γελαστός
και παππούς πολύ καλός

Τους ανθρώπους αγαπούσες
Ήσουνα αγαπητός
και με γέλιο χαιρετούσες

Τίμιος στην κοινωνία
Που η καρδιά σου χωρίς κακία

Στους Δικαίους τη ψυχή σου
Ο Θεός να αναπαύσει
Παραδείσου την γαλήνη
Προσευχόμαστε να απολαύσει

Ελαφρύ να είναι το χώμα
Και η μνήμη σου αιώνια

Η σύζυγός σου
Τα παιδιά, οι νύφες και ο εγγονός σου
2007. Ποίηση Μ.Σ.Ρ.Σ.

ΤΕΣΣΑΡΑΚΟΝΘΗΜΕΡΟ ΜΝΗΜΟΣΥΝΟ

Το **Σάββατο 3 Νοεμβρίου 2007** (9:00 – 10:30) στον Ιερό Ναό του Ευαγγελισμού της Θεοτόκου, τελούμε Τεσσαρακονθήμερο Μνημόσυνο υπέρ αναπαύσεως της ψυχής του αείμνηστου συζύγου, πατέρα και παππού

Ανδρέα Κολιακουδάκη
(ετών 76, από Λικοτιναρά Χανίων Κρήτης)

Η σύζυγος: Πόπη
Τα παιδιά: Ρούσος – Χαρίκλεια
Δημήτρης

Τα εγγόνια: Ανδρέας, Κώστας, Αλεξάνδρα, Ζαχάρης
Τα αδέλφια, τα ανίψια
Οι λοιποί συγγενείς.

Μετά το πέρας του Μνημοσύνου θα προσφερθούν κόλλυβα και καφές στην αίθουσα του Συλλόγου Κρητών Μοντρεάλ
5220 PARK AVENUE.

Παρακαλούνται οι συγγενείς και φίλοι όπως παρευρεθούν.

Ευχαριστήριο

Ευχαριστούμε θερμά όλους όσους με οποιονδήποτε τρόπο μας συμπαραστάθηκαν στο βαρύ μας πένθος, για τον θάνατο του αείμνηστου συζύγου, πατέρα και παππού **Ανδρέα Κολιαλουδάκη**

Στην μνήμη σου

Σαράντα μέρες πέρασαν
Που έφυγες μακριά μας
Μα ο πόνος δεν μαλάκωσε
Καθόλου την καρδιά μας.

Ποτέ δεν θα ξεχάσουμε
Τα τόσα τα καλά σου
Την τόση καλωσύνη σου
Που είχες στην καρδιά σου

Θα είσαι πάντοτε κοντά
Και μέσα στην καρδιά μας
Η θέση σου θα κρατηθεί
Μέσα στην οικογένειά μας

Πήγες ταξίδι ατέλειωτο
Που γυρισμό δεν έχει
Χάρη ζητάμε απ' τον Θεό
Πάντα να σε προσέχει

Ο Παντοδύναμος Θεός
Θα σ' έχει στην αγκαλιά Του
Με όλα τα αγγελούδια του
Και όλα τα παιδιά του

Τρέχουν τα δάκρυα βροχή
Και η καρδιά σπαράζει
Ας είναι το χώμα ελαφρύ
Αυτό που σε σκεπάζει.

Με πολύ σεβασμό από την οικογένειά σου

ΤΕΣΣΑΡΑΚΟΝΘΗΜΕΡΟ ΜΝΗΜΟΣΥΝΟ

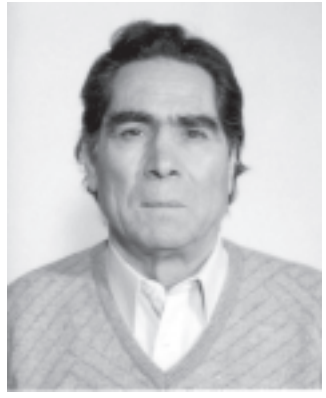

Το **Σάββατο 3 Νοεμβρίου 2007** στον Ιερό Ναό της Κοιμήσεως της Θεοτόκου, τελούμε Τεσσαρακονθήμερο Μνημόσυνο υπέρ αναπαύσεως της ψυχής του αειμνήστου συζύγου, πατέρα και παππού

Αναστασίου Ντούνη
(Από Κορωπί Αττικής)

Η σύζυγος: Λουϊζα
Τα παιδιά: Χρυσούλα-Σαράντος Μαυρούκας
Χριστίνα – Διονύσης Σιούτης
Χρήστος-Βασιλική Ντούνης

Τα εγγόνια: Γιάννης, Αναστάσιος, Λουΐζα και Αναστασία
Τα αδέλφια στην Ελλάδα
τα ανίψια
Οι λοιποί συγγενείς.

Μετά το πέρας του Μνημοσύνου θα προσφερθούν κόλλυβα και καφές στην αίθουσα της Εκκλησίας.
Παρακαλούνται οι συγγενείς και φίλοι όπως παρευρεθούν.

Ευχαριστήριο

Ευχαριστούμε θερμά όλους όσους με οποιονδήποτε τρόπο μας συμπαραστάθηκαν στο βαρύ μας πένθος, για τον θάνατο του αείμνηστου συζύγου, πατέρα και παππού **Αναστασίου Ντούνη.**

Τεσσαρακονθήμερο Μνημόσυνο

Την **Κυριακή 4 Νοεμβρίου 2007**, στον Ιερό Ναό του Ευαγγελισμού της Θεοτόκου τελούμε Τεσσαρακονθήμερο μνημόσυνο υπέρ αναπαύσεως της ψυχής της αειμνήστου μητέρας και γιαγιάς

Μαρίας Σκαφιδά - Παπαπαναγιώτου
(1933 - 2007)

Τα παιδιά: Δήμητρα - Λεωνίδας Χουσάκος
Σοφία – Παναγιώτης Παπαπαναγιώτου
Τα εγγόνια: Παναγιώτης, Αναστάσιος, Ιωάννης, Μαρία
Οι λοιποί συγγενείς

Μετά το τέλος του Μνημοσύνου θα προσφερθούν καφές και κόλλυβα στην αίθουσα της Εκκλησίας.

Παρακαλούνται οι συγγενείς και οι φίλοι όπως παρευρεθούν και ενώσουν μαζί μας τις προς τον Υψιστον προσευχές για την ανάπαυση της ψυχής της αειμνήστου μητέρας και γιαγιάς **Μαρίας Σκαφιδά-Παπαπαναγιώτου.**

Ευχαριστήριο

Ευχαριστούμε θερμά όλους όσους με οποιονδήποτε τρόπο μας συμπαραστάθηκαν στο βαρύ μας πένθος, για τον θάνατο της αείμνηστου μητέρας και γιαγιάς **Μαρίας Σκαφιδά-Παπαπαναγιώτου**

ΤΡΙΕΤΕΣ ΜΝΗΜΟΣΥΝΟ

Την **Κυριακή 4 Νοεμβρίου 2007**, στον Ιερό Ναό του Ευαγγελισμού της Θεοτόκου τελούμε Τριετές Μνημόσυνο υπέρ αναπαύσεως της ψυχής του αειμνήστου συζύγου, πατέρα και παππού

Τιμοθέου Μαρίνου
Από Βουγιάτο Ζακύνθου

Η σύζυγος: Ελένη Μαρίνου
Τα παιδιά: Διονύσιος και Kelly Μαρίνος
Βαρβάρα και Φίλιππος Tomasino
Τα εγγόνια: Τιμόθεος- Μαρίνος
Raimondo και Liliana Tomasino
Τα αδέλφια: Παναγιώτης και Αθανασία Μαρίνος
Οι αδελφές από την Ελλάδα: Νικολέτα Μαλαπέτσα
Μαρία Κοτσώνη
Τασία Σούλη
Τα κουνιάδια: Παναγιώτης – Μεταξία Τσουκάτου
Ματίνα – Νικόλαος Ματσούκας
Γιώργος-Νίκη Χιώτης
Μιχαήλ-Κική Χιώτης
Τα ανήψια, οι λοιποί συγγενείς

Μετά το πέρας του Μνημοσύνου θα προσφερθούν κόλλυβα και καφές στην αίθουσα της Εκκλησίας.
Παρακαλούνται οι συγγενείς και οι φίλοι όπως παρευρεθούν.

ΤΕΣΣΑΡΑΚΟΝΘΗΜΕΡΟ ΜΝΗΜΟΣΥΝΟ

Την **Κυριακή 4 Νοεμβρίου 2007** στον Ιερό Ναό του Αγίου Νικολάου (3780 Souvenir Chomedey Laval), τελούμε Τεσσαρακονθήμερο Μνημόσυνο υπέρ αναπαύσεως της ψυχής της αειμνήστου μητέρας και γιαγιάς

Ελένης Βλαχανδρέα
(Ετών 78 από Μεταμόρφωση Μολάων Λακωνίας)

Τα παιδιά: Δημήτριος – Ρούλα Βλαχανδρέα
Κανέλλη – Ιάκωβος Σπυράτος
Τα εγγόνια: Ζαφειρία, Ελένη, Ελένη, Αλέξανδρος

Τα αδέλφια: Παναγιώτα Μανίκη
Μαρίκα Μπατσάκη
Αργυρώ-Γιάννης Κρεμαστιώτης
Αθανάσιος – Νούλα Παπαδάκη
Νικόλαος – Μαρία Παπαδάκη
Οικογενειακώς
Τα ανίψια, οι λοιποί συγγενείς
Μετά το τέλος του Μνημοσύνου, θα προσφερθούν κόλλυβα και καφές στην αίθουσα της Εκκλησίας.
Παρακαλούνται οι συγγενείς και οι φίλοι όπως παρευρεθούν

Ευχαριστήριο
Ευχαριστούμε θερμά, όλους όσους μας συμπαραστάθηκαν στο βαρύ μας πένθος για τον θάνατο της αειμνήστου μητέρας και γιαγιάς **Ελένης Βλαχανδρέα.**

Ρίτα Παγκάνο
Κινητό: **514-575-8034**
Γραφείο: **514-595-1500**

Η εταιρεία GROUPE YVES LEGARE με τη συνεργασία της κυρίας **Ρίτας Παγκάνο** σας προσφέρει ένα ολοκληρωμένο σέρβις, με μεγάλα σαλόνια, μεγάλο parking, κοιμητήρια, μνημεία, μαυσωλεία, προπληρωμένες κηδείες, μεταφορά και συνεργασία με γραφεία τελετών στην Ελλάδα.

Εμπιστοσύνη – Ειλικρίνεια – Ευγένεια – Καλές Τιμές

Η ΔΙΚΗ ΜΑΣ ΕΜΠΕΙΡΙΑ, ΔΙΚΗ ΣΑΣ ΗΡΕΜΙΑ

LAVAL • MONTRÉAL • SOUTH SHORE • WEST ISLAND [514] 595-1500

Το Ανθοπωλείο
PARK EX FLOWERS
7669 Querbes (Γωνία St. Rock) σας συμπαραστέκεται
στις δύσκολες στιγμές σας.
Αναλαμβάνουμε τα λουλούδια κηδειών με όλο τον σεβασμό στις Ελληνοορθόδοξες παραδόσεις και έθιμα. Επίσης λουλούδια και κορδέλες για τα μνημόσυνα.
Τηλεφωνείστε στο: **514.276-3822**

Εξηγήσεις και παρεξηγήσεις Σκληραίνει η κόντρα κορυφής στο ΠΑΣΟΚ με υπαινιγμούς και ευθείες επιθέσεις

ΑΠΕ Αθήνα Συνεχίζεται ο «πόλεμος» δηλώσεων μεταξύ στελεχών του ΠΑΣΟΚ εν όψει της εκλογής προέδρου του κόμματος. Την ένταση τροφοδοτούν αυτή τη φορά δηλώσεις που έκανε ο Ευάγγελος Βενιζέλος σε κλειστή συνεδρίαση της Νομαρχιακής Επιτροπής του ΠΑΣΟΚ στην Πάτρα και θεωρήθηκαν ως υπαινιγμοί για την οικονομική κατάσταση του Γ.Παπανδρέου.

Ο κ. Βενιζέλος εξήγησε μιλώντας στη Νομαρχιακή Επιτροπή Χανίων, την Τρίτη, ότι ρωτήθηκε από στέλεχος του κόμματος σχετικά με τη δική του περιουσιακή κατάσταση και απάντησε ότι η επαγγελματική και πολιτική του πορεία είναι καθαρή και ότι η ίδια ερώτηση θα πρέπει να απευθυνθεί και στους άλλους δύο υποψηφίους προέδρους.

«Βρέθηκα αντιμέτωπος με μια παράδοξη και προσβλητική δήθεν ερώτηση: Πόσο πλούσιος είμαι και ποια είναι η οικονομική μου κατάσταση. Λες και προέκυψα χθες στο δημόσιο βίο, λες και δεν παροικούμε την Ιερουσαλήμ, λες και δε γνωριζόμαστε μεταξύ μας και δεν ξέρει η αγορά ποιοι είναι και ποιος είναι ο καθένας.

» Και είπα ότι 'αφού έχετε τέτοιο ενδιαφέρον εδώ να μάθετε για μένα, φαντάζομαι ότι θα έχετε το ίδιο ενδιαφέρον να μάθετε και για τον κ. Παπανδρέου και για τον κ. Σκανδαλίδη, για να είμαστε στη συμπεριφορά μας τη δημόσια δίκαιοι, ίσοι και έντιμοι. Γιατί αλλιώς, όταν είμαστε ετεροβαρείς, είμαστε και άδικοι και άνισοι» είπε ο κ. Βενιζέλος.

Ο Ευ.Βενιζέλος έκανε λόγο για «παράδοξες και προσβλητικές ερωτήσεις», αναφέροντας χαρακτηριστικά άλλη ερώτηση που δέχτηκε στη Νομαρχιακή Επιτροπή Αιτωλοακαρνανίας εάν είναι ανηψιός του Κωνσταντίνου Μητσοτάκη.

«Εδώ άκουσα σε μια άλλη Νομαρχιακή Επιτροπή την ερώτηση αν είμαι ανιψιός του κ. Μητσοτάκη. Κι επειδή εδώ είμαστε στα μέρη του κ. Μητσοτάκη, η απάντηση που έδωσα είναι ότι δεν είναι ακριβής η πληροφορία που διαδίδεται, είμαι γιος του κ. Μητσοτάκη και με αυτό το κριτήριο με επέλεξε και ο Ανδρέας Παπανδρέου για να μου εμπιστευθεί την υπεράσπισή του το '89 και την εκπροσώπησή του το '93» ανέφερε.

Κάποιοι δηλητηριάζουν το κλίμα ανάμεσα στα μικρά και μεσαία στελέχη του κόμματος, είπε ο Ευάγγελος Βενιζέλος, προσθέτοντας: «Ου γαρ οίδασι τι ποιούσι».

«Χρειάζεται πολύ μεγάλη αντοχή και πολύ μεγάλη υπομονή να ακούσουμε ως υπαινιγμούς, ύβρεις, συκοφαντίες, δήθεν ερωτήσεις που είναι ωμές προσβολές και να μην αντιδράσουμε» πρόσθεσε, ενώ ερωτηθείς αν αυτό αφορά και τη δήλωση Πάγκαλου ότι «δεν έχουμε ανάγκη από έναν ηγέτη, φύρερ στα γερμανικά, ντούτσε στα ιταλικά», απάντησε: «Καλύπτουν τους πάντες και τα πάντα».

Όσο για τις δημοσκοπήσεις που παρουσιάζουν εκείνον ικανότερο να νικήσει τον Κ.Καραμανλή στις επόμενες εκλογές σχολίασε: «Με γεμίζει με ευθύνη, αλλά και με χαρά η διαπίστωση ότι μπορούμε να αλλάξουμε το συσχετισμό, ότι το ΠΑΣΟΚ προηγείται της ΝΔ και του κ. Καραμανλή και αυτό μπορεί να δημιουργήσει ένα κλίμα αισιοδοξίας, μπορεί να δημιουργήσει μια συσπείρωση, μπορεί να κάνει πραγματικά το ΠΑΣΟΚ τον φορέα της εντολής του μέλλοντος για τη χώρα μας».

Ο κ. Παπανδρέου, ο οποίος το μεσημέρι είχε συνάντηση με τους εισηγητές των Κοινοβουλευτικών Τομέων Εργασίας, ξεκινά το απόγευμα τριήμερη περιοδεία στην Πελοπόννησο, αρχής γενομένης από την Πάτρα, όπου θα έχει συνάντηση με τα ίδια μέλη της Νομαρχιακής Επιτροπής.

Αιχμηρές τοποθετήσεις Αποστάσεις Παπανδρέου από το κυβερνητικό παρελθόν του ΠΑΣΟΚ και νέες βολές Βενιζέλου

Αθήνα Αποστάσεις από τις προηγούμενες κυβερνήσεις του ΠΑΣΟΚ λαμβάνει ο Γ.Παπανδρέου, λέγοντας: «Φαινόμασταν να νοιαζόμαστε περισσότερο για το πάπλωμα». Νέες βολές κατά του προέδρου του κόμματος από τον Ευ.Βενιζέλο, που κάνει λόγο για βαρόνους και περιβάλλοντα και «ψεύτικες ρητορείες περί συμμετοχικής δημοκρατίας».

Σε συνέντευξη που παραχώρησε στην εφημερίδα Ελευθεροτυπία, ο Γ. Παπανδρέου επισημαίνει: «Το ΠΑΣΟΚ ήρθε στην εξουσία το '81 ως γνήσια έκφραση μιας ευρύτερης κοινωνικής συμμαχίας. Το κίνημά μας ήταν πολιτικά αυτόνομο και έτοιμο να συγκρουστεί με παλιές αντιλήψεις, έτοιμο να κάνει τομές. Αντί να κρατήσει αυτή του την αυτονομία και καθαρή έκφραση των κοινωνικών δυνάμεων μεταμορφώθηκε σιγά αλλά σταθερά σε έναν απλό δίαυλο πρόσβασης στην κρατική εξουσία, διαχείρισης ή και οικειοποίησης της εξουσίας.

»Οι κυβερνήσεις μας έκαναν και σημαντικό έργο, αλλά από την κοινωνία είχαμε ξεκοπεί. Είχαμε ξεκοπεί από τις κοινωνικές εξελίξεις και τα προβλήματα του κόσμου. Οι πολιτικές μας προτεραιότητες φαίνονταν διαφορετικές από τα κοινωνικά στρώματα που θέλαμε να εκπροσωπήσουμε. Στην καθημερινότητα η πολιτική μας φαινόταν μακρινή και εμείς πολλές φορές αλαζονικοί».

Υπογραμμίζει, δε: «Φαινόμασταν να νοιαζόμαστε περισσότερο για το πάπλωμα και λιγότερο για το δημόσιο καλό. Οι εσωτερικές μας διαφοροποιήσεις να έχουν περισσότερο τη λογική της κατάληψης εξουσίας παρά την αλλαγή στην κοινωνία. Χάθηκε η πολιτική και αντικαταστάθηκε με την μικροπολιτική».

«Στην Ελλάδα έχουμε επιπλέον την επιβάρυνση ενός κρατισμού, μιας εξουσιολαγνείας και ενός πελατειακού συστήματος. Αυτές οι αντιλήψεις διάβρωσαν την εσωτερική λειτουργία του κινήματος που λέγεται ΠΑΣΟΚ στο σημείο που να είμαστε χωρίς εσωτερική πολιτική συνοχή αλλά με πολλές μικροομάδες, μικροσυμφέροντα και ομαδάρχες» επισημαίνει ο κ. Παπανδρέου.

Ερωτηθείς εάν είχε εκφράσει τις απόψεις του αυτές, ως υπουργός των κυβερνήσεων Σημίτη, απαντά: «Πίστευα, κυρίως, ότι έπρεπε να δοθεί χρόνος στην κυβέρνηση Σημίτη να ολοκληρώσει το αναγκαίο και αναπτυξιακό πρόγραμμά της» και προσθέτει πως: «Σε ό,τι δε με αφορούσε, γνωρίζετε πολύ καλά ποιες ήταν οι προτεραιότητές μου. Έδινα τότε τη μάχη και πέτυχα τη διαμόρφωση ενός νέου, ελπιδοφόρου διπλωματικού περιβάλλοντος».

Παράλληλα, ο πρόεδρος του ΠΑΣΟΚ δηλώνει ότι ο Δ.Τσοβόλας είναι καλοδεχούμενος, σημειώνοντας «τέτοιους ανθρώπους τούς έχουμε ανάγκη», χαιρετίζει την πρόταση του ΣΥΡΙΖΑ για την κατάθεση κοινών ερωτήσεων για το ασφαλιστικό, παρατηρώντας πως «είναι θετικό βήμα προς την κατεύθυνση να δημιουργήσουμε μια άλλη αριστερά», ενώ για τον Κ.Σημίτη υπογραμμίζει: «Θέλω να πιστεύω ότι ο Κώστας Σημίτης κρατά στάση αυστηρής ουδετερότητας».

Νέα πυρά από τον Ευ.Βενιζέλο

Για παλαιοκομματικές πρακτικές και αντιλήψεις εγκαλεί με έμμεσο τρόπο τον πρόεδρο του ΠΑΣΟΚ ο Ευάγγελος Βενιζέλος, στη συνέντευξη που παραχώρησε στην εφημερίδα Καθημερινή.

Ο κ. Βενιζέλος τονίζει: «Οι "βαρόνοι", το "καθεστωτικό" ΠΑΣΟΚ, το ΠΑΣΟΚ του χθες δεν έχει καμιά σχέση με το ενωμένο, ανανεωμένο και δυνατό ΠΑΣΟΚ της νίκης. "Βαρόνοι", παράγοντες και «περιβάλλοντα» σχετίζονται με τις αρχηγικές πρακτικές και την έλλειψη δημοκρατίας και συλλογικότητας. Αυτές είναι αρχαϊκές και παλαιοκομματικές πρακτικές που ανθούν πίσω από μία ψεύτικη ρητορεία περί "συμμετοχικής δημοκρατίας" και διαβούλευσης.

»Η δική μας πρόταση αφορά έναν πρόεδρο που ενώνει και συνθέτει και μία συλλογική ηγεσία καταξιωμένη στη συνείδηση της κοινωνίας και νομιμοποιημένη από το συνέδριο. Η καλή προαίρεση του εκάστοτε προέδρου δεν αρκεί»

Αγγελία θανάτου

Την **Τετάρτη 24 Οκτωβρίου 2007**, απεβίωσε στο Μοντρεάλ η αείμνηστη σύζυγος, μητέρα, γιαγιά και κόρη

Χριστούλα Γιαννούτσου-Σκαρογιάννη

(Από νήσο Καστό Λευκάδος)

Η σορός της θα εκτεθεί στο Νεκροπομπείο URGEL BOURGIE 1255 Beaumont (Κοντά στην Rockland)

Ώρες επισκέψεως:
Σάββατο 27 Οκτωβρίου 5:00 με 9:00 μ.μ.
Κυριακή 28 Οκτωβρίου 5:00 με 9:00 μ.μ

Η νεκρώσιμος ακολουθία θα ψαλλεί την Δευτέρα 29 Οκτωβρίου στις 11:00 π.μ. στον Ιερό Ναό του Ευαγγελισμού της Θεοτόκου (777 St. Roch)

Ο σύζυγος: Λάκης Σκαρογιάννης
Τα παιδιά: Βασιλική, Γιώργος, Παρθενία
Ο εγγονός: Τόμης

Η μητέρα: Κασσιανή στην Ελλάδα
Ο αδελφός της Γρηγόρης Γιαννούτσος στην Ελλάδα
Τα ανήψια οι λοιποί συγγενείς

Παρακαλούνται οι συγγενείς και οι φίλοι όπως παρευρεθούν και ενώσουν μαζί μας τις προς τον Υψιστον προσευχές για την ανάπαυση της ψυχής της αειμνήστου συζύγου, μητέρας και γιαγιάς Χριστούλας Γιαννούτσου-Σκαρογιάννη.

ΤΟ ΒΗΜΑ ΤΗΣ ΟΤΤΑΒΑΣ

Του συνεργάτη μας **Γεωργίου Κανελλάκου**

ΟΡΓΑΝΩΣΗ ΕΛΛΗΝΙΚΗΣ ΔΙΑΣΠΟΡΑΣ ΚΑΙ ΟΡΘΟΔΟΞΙΑ

Δ.) ΡΩΣΙΑ

Η παρουσία ελληνικών κοινοτήτων στη Ρωσία είναι συνεχής από την αρχαιότητα μέχρι σήμερα. Οι Αρχαίοι Έλληνες ίδρυσαν αποικίες στις ακτές της Ιβηρίας στη σημερινή Γεωργία, στην Αζοφική θάλασσα και στις ακτές της νότιας Ουκρανίας. Η βαθιά θρησκευτικότητα των Ελλήνων στη Ρωσία περιγράφει ο Ρώσος περιηγητής Σ. Βασικώφ. Στο βιβλίο του «Τύποι και Χαρακτήρες» που εκδόθηκε στην Αγία Πετρούπολη το 1908, γράφει:

«Πρέπει να επισημάνουμε τις στενές σχέσεις των Ελλήνων με τη θρησκεία. Ο Έλληνας ιερεύς βρίσκεται εντελώς στον αντίποδα του Ρώσου ιερέα όσο ο Ρώσος ιερεύς προβάλει τον εαυτό του, τόσο ο Έλληνας ιερεύς είναι απλός. Τα ενδιαφέροντα των πιστών είναι και δικά του ενδιαφέροντα και τα μοιράζεται ισότιμα. Ο Ρώσος ιερεύς τα κάνει όλα μόνος του. Δεν έχει σχέση με τους πιστούς αλλά μόνο με τους στρατιωτικούς διοικητές και με τον ψάλτη. Ο Έλληνας ιερεύς είναι δημοκρατικός. Όταν ήμουν στην Κράσνα Πολιάνα «Ελληνικό χωριό κοντά στο Σότσι της Ν. Ρωσίας» έβλεπα τον Έλληνα ιερέα να συναναστρέφεται το λαό διατηρώντας την αξιοπρέπειά του. Η Ρωσική πολιτική σε όλη τη διάρκεια της τουρκοκρατίας ευνόησε τους χριστιανούς πρόσφυγες να διατηρήσουν τη γλώσσα και τη θρησκεία τους ενώ τα διατάγματα των τσάρων τους παραχωρούσαν ειδικά προνόμια, φοροαπαλλαγές, κ.λ.π.

Οι Ρώσοι ενώ πίεζαν με τη νικηφόρα προέλασή τους το νότο τους μουσουλμανικούς λαούς της περιοχής, ενθάρρυναν από την άλλη τους χριστιανούς εποικισμούς στις νέες τους κτήσεις. Είναι ωστόσο αξιοσημείωτο το γεγονός ότι από τα μέσα κιόλας και κυρίως από τα τέλη του 19ου αιώνα, σε μια εποχή δηλαδή έντονων εκρωσιστικών πιέσεων εκ μέρους των τοπικών διοικητικών και εκκλησιαστικών αρχών οι μικρές εκείνες κοινότητες κατάφεραν να αντιδράσουν αποτελεσματικά περιορίζοντας την επιβολή της ρωσικής γλώσσας στα σχολεία τους, εξουδετερώνοντας τις παρεμβάσεις της ρωσικής ιεραρχίας στην εκκλησιαστική τους ζωή, οικοδομώντας δικούς τους κοινοτικούς ναούς με Έλληνες εφημέριους που αποστέλλονταν ειδικά για τις θρησκευτικές τους ανάγκες και με τη συμπαράσταση του Οικουμενικού Πατριαρχείου από τις Ελληνορθόδοξες μητροπόλεις του Πόντου.

Από τον παρακάτω πίνακα φαίνεται η θρησκευτική σύνθεση του Ελληνισμού του Πόντου κατά το 1914. Ορθόδοξοι Έλληνες 696.495, Μουσουλμάνοι Έλληνες 190.000, κρυπτοχριστιανοί 43.000, ΣΥΝΟΛΟ 929.486.

Αν σ' αυτούς προσθέσουμε και τον Ελληνικό πληθυσμό της Ρωσίας ο οποίος την ίδια περίοδο ανέρχονταν σε 650.000 τότε ο συνολικός Ελληνισμός του Πόντου και της Κριμαίας ανέρχεται στο 1.579.000, ενώ ο συνολικός Ελληνικός χριστιανικός πληθυσμός της Μ. Ασίας και της Ανατολικής Θράκης ήταν 2.500.000. Η πνευματική τροφός του Ελληνισμού της Ρωσίας ήταν η Μητρόπολη Τραπεζούντας. Ο αγώνας για απόκρουση των πανσλαυϊστικών τάσεων της τσαρικής διακυβέρνησης εκφράστηκε με την παρέμβαση του Κεντρικού Συμβουλίου των Ελλήνων της Ρωσίας το Σεπτέμβριο του 1917. Στην Ιερά Σύνοδο της Ρωσίας κατάφερε να κερδίσει την εκκλησιαστική αυτονομία των περιοχών Καρς και Ατταλσίας. Σε όλες τις πλούσιες ελληνικές κοινότητες υπήρχαν ιδιόκτητες μεγαλοπρεπείς εκκλησίες. Ακόμη και στη μακρινή Αγία Πετρούπολη υπήρχε μεγάλος Ελληνικός ναός ο οποίος κατεδαφίστηκε το 1952. Η εκκλησία της Αγίας Τριάδας στην Οδησσό παρέμεινε γι' όλη την περίοδο που προηγήθηκε της Σοβιετικής Επαναστάσεως του 1917 η μοναδική Ελληνική εκκλησία της Οδησσού. Αναφέρεται ως εκκλησία των Φιλικών. Η επικράτηση των μπολσεβίκων οδήγησε την κρατικοποίηση των περισσοτέρων εκκλησιών στην οριστική αλλαγή της χρήσης τους μετά το 1932. Η πλειοψηφία των Ελλήνων ιερέων της Σοβιετικής Ένωσης εκτελέστηκε την δεκαετία του '30. Ο Ελληνισμός εκτοπίστηκε σε μεγάλο ποσοστό στα Ρωσοκινέζικα σύνορα στις στέπες της κεντρικής Ασίας και δημιούργησε παράνομες εκκλησίες. Η οδύσσεια αυτή έμελλε να συνεχιστεί για τους Έλληνες που για ποικίλους λόγους παρέμειναν στην άλλοτε ρωσική επικράτεια με πολλές περιπέτειες. Παρά τις αντιξοότητες και τον ασφυκτικό κρατικό συγκεντρωτισμό του σοβιετικού συστήματος, οι Έλληνες της Σοβιετικής Ένωσης διατήρησαν την εθνική τους ιδιαιτερότητα και την κοινοτική τους αλληλεγγύη δείχνοντας αξιοσημείωτα δείγματα βιολογικής ανθεκτικότητας και ιδεολογικής εμμονής στην θρησκευτικότητα και στην εκκλησιαστικότητά τους.

Η ΚΡΗΤΗ ΤΗΣ ΠΑΡΑΔΟΣΗΣ ΚΑΙ ΤΗΣ ΛΕΒΕΝΤΙΑΣ

Κρήτη μου όμορφο νησί
Καμάρι της Ελλάδας
Που έχεις πάντα λεβεντιά
Γεμάτη ομορφάδα.

Λεβέντες έβγαλες πολλούς
Πολιτικούς μεγάλους
Ήρωες με παλληκαριά
Τέτοιους δεν βρίσκεις άλλους.

Γι' αυτό σε ονομάσανε
Μάνα λεβεντογέννα
Νησί κανένα δεν θα βρεις
Καλύτερο από σένα.

Το Κρητικό μαχαίρι σου
Είναι το σύμβολό σου
Που πάντα σε προστάτεψε
Απ' τον κακό εχθρό σου.

Είναι πολλοί που πάλεψαν
Τη γη σου να πατήσουν
Ποτέ τους δεν κατάφεραν
Ούτε να σε λυγίσουν.

Εστάθηκες περήφανη
Σε κάθε σου στιγμή
Με όλα τα παλληκάρια σου
Στην πρώτη τη γραμμή.

Ανδρειωμένη σήκωσες
Το μέγα ανάστημά σου
Τον Χίτλερ δεν φοβήθηκες
Δεν λύγισε η καρδιά σου.

Θεριά σε πολεμήσανε
Κρήτη ανδρειωμένη
Κι' από τον πόλεμο αυτό
Εβγήκες δοξασμένη.

Απ' της καρδιάς τα τρίσβαθα
Μακριά από τα ξένα
Δέξου ολόθερμες ευχές
Κρήτη λεβεντομάνα!

Γιώργος Κανελλάκος

Παροικιακές Δραστηριότητες Στιγμιότυπο από το BAKE SALE των «Θυγατέρων της Πηνελόπης»

Όπως κάθε χρόνο, έτσι και φέτος, οι «Θυγατέρες της Πηνελόπης» της Οττάβας, με μεγάλη επιτυχία οργάνωσαν το BAKE SALE με την βοήθεια των υπαλλήλων της τράπεζας BANK OF NOVA SCOTIA (B.N.S.) στο Southgate Mall, με σκοπό την συγκέντρωση χρημάτων για το United Way. Η Bank of Nova Scotia, πάντα υποστηρίζει την Ελληνική Κοινότητα της Οττάβας σε πάρα πολλές εκδηλώσεις. Εδώ πρέπει να σημειώσουμε ότι στην Bank of Nova Scotia, διευθύντρια (Branch Manager)είναι η γνωστή ελληνίδα στην παροικία μας, **Ελένη Μακρή.** Υπεύθυνη για το Bake Sale ήταν η κα Άννα Κίζα.

Αναμνηστικός στιγμιότυπο από το BAKE SALE των «Θυγατέρων της Πηνελόπης» που έγινε στην τράπεζα Scotia Bank, πρόσφατα. Στην φωτογραφία αριστερά, η διευθύντρια της τράπεζας Ελένη Μακρή και η υπεύθυνη του Bake Sale, κα Άννα Κίζα.

ΑΝΑΚΟΙΝΩΣΗ

Η οργάνωση ΑΧΕΠΑ της ΟΤΤΑΒΑΣ το Σάββατο 10 Νοεμβρίου στις 7 το βράδυ διοργανώνει μια «Πλακιώτικη βραδιά» στο Κοινοτικό Κέντρο. Τα εισιτήρια είναι 35 δολάρια αν αγοραστούν πριν από την ημέρα της εκδήλωσης και 40 δολάρια αν αγοραστούν την ίδια βραδιά. Για εισιτήρια παρακαλούμε τηλεφωνήστε στον Διαμάντη στο 613-614-8866 ή στον Γιώργο στο 613-762-2968 τα κέρδη της εκδήλωσης θα διατεθούν για το πρόγραμμα υποτροφιών της ΑΧΕΠΑ και για άλλες δωρεές.

ΑΝΑΚΟΙΝΩΣΗ

ΣΥΛΛΟΓΟΣ ΛΑΚΩΝΩΝ ΟΤΤΑΒΑΣ

Την **Κυριακή 25η Νοεμβρίου 2007**, ο Σύλλογος Λακώνων Οττάβας, και περιχώρων στον Ιερό Ναό της Κοιμήσεως της Θεοτόκου στην Οττάβα θα τελέσει Αρτοκλασία προς τιμή του Οσίου Νίκωνος του Μετανοείτε, προστάτη της Λακωνίας. Κατόπιν θα παραθέσει γεύμα και τα κέρδη θα σταλούν υπέρ των πυρόπληκτων περιοχών της Ελλάδος.

ΟΙ ΤΕΩΣ ..... ΚΑΙ ΟΙ ΝΥΝ

Μετά από ώριμη και μακροχρόνια σκέψη αποφάσισα να κάνω αυτή την ανακοίνωση – ενημέρωση – σχετικά με το τι συμβαίνει στο Σύλλογό μας τον τελευταίο καιρό που δεν μας τιμάει καθόλου.

Επειδή όμως το θεωρώ υποχρέωσή μου έναντι των μελών του Συμβουλίου μου, έναντι του εαυτού μου και πολύ περισσότερο έναντι όλων εκείνων που με την εμπιστοσύνη που μας έδειξαν, μας στήριξαν στις διάφορες εκδηλώσεις που κάναμε, που με την ανταπόκρισή τους σε κάθε μας κάλεσμα, μας έδωσαν τη δύναμη να κάνομε ότι κάναμε στο Σύλλογο, δεν μπορώ παρά να προβώ στην ενέργεια αυτή που κάθε άλλο παρά με αντιπροσωπεύει η με ικανοποιεί.

Θεώρησα σκόπιμο να ενημερώσω με πραγματικά στοιχεία, να υποστηρίξω την αλήθεια και να διαψεύσω τις φήμες που για λόγους σκοπιμότητας διαρρέουν στην ελληνική παροικία και αμαυρώνουν τόσο τα μέλη του Συμβουλίου, όσο κι' εμένα προσωπικά σαν Πρόεδρο.

Δεν θα μπω σε πολλές λεπτομέρειες γιατί θα χρειαστούν πολλές σελίδες και θ' ανοίξω μεγάλες πληγές που δύσκολα θα επουλωθούν.

Είναι γεγονός ότι ο Έλληνας γενικώς είναι και Ανατολίτης, αλλά φαίνεται όμως πως μερικοί είναι περισσότερο του ορατού η και της πραγματικότητας.

Μ' αυτό το δεδομένο και μόνο έγινα ο στόχος αφού είχα αφ' ενός την τύχη αλλά και την ατυχία να γίνω Πρόεδρος του Συλλόγου μου.

Από την πρώτη στιγμή άρχισε ο ανελέητος πόλεμος που δεν είχε τελειωμό. Μπήκα και κατ' επέκταση μπήκαμε όλο το Συμβούλιο σε μικροσκόπιο για το κάθε τι που κάναμε. Όλα ήταν στραβά, κακά κι' ανάποδα. Ειδικά όμως από τη στιγμή που δεν έκανα, η δεν βάδισα με τις υποδείξεις, τις απαιτήσεις και τα συμφέροντα ορισμένων που ήθελαν η θέλουν να πιστεύουν ότι μπορούν να εξουσιάζουν πάντοτε και παντοτινά τον Σύλλογο.

Δρέπομε όμως αυτής της ευκαιρίας που μου δίδεται σήμερα μέσω της εφημερίδας να τους ζητήσω συγνώμη δημοσίως. Να τους ζητήσω συγνώμη που δεν τους άκουσα, δεν υπέκυψα στις απαιτήσεις και διαταγές τους, παράλογες και μη, η ακόμα και στις προκλήσεις τους γιατί όχι, είναι πιο τίμιο να λες τα πράγματα με τα' όνομά τους. Τους ζητώ συγνώμη που δεν υπέκυψα σε εκβιασμούς και ύβρεις και δεν έσκυψα το κεφάλι. Αντιθέτως μάλιστα, έφυγα, φύγαμε,
παραιτηθήκαμε όταν είδαμε ότι ήταν εντελώς ανέφικτο πλέον να είμαστε ενταγμένοι σε ένα άναρχο και χαώδες περιβάλλον που δημιούργησαν σκόπιμα κάποιοι αρχομανείς, αλαζόνες και καρεκλοκένταυροι, που παρουσιάζονται ως σωτήρες, φωστήρες και πατέρες του Συλλόγου αλλά και δήθεν νομοταγείς!

Εκείνοι που νομίζουν ότι ο Σύλλογος είναι τσιφλίκι τους, υποβιβάζοντας και υποτιμώντας τους πραγματικούς Σωτήρες και Πατέρες του Συλλόγου γιατί πραγματικά υπάρχουν.

Το Κρητικό στοιχείο είναι υπερήφανο. Οι Κρητικοί είμαστε τίμιοι, φιλόξενοι, φιλότιμοι, με λόγο και μπέσα, με ανθρωπιά και ντομπροσύνη που δεν επιδέχεται διαπραγματεύσεις και κριτικές. Ο πραγματικός Κρητικός χαρακτηρίζετε από αυτά και άλλα τόσα. Φαίνεται όμως πως εκεί που υπάρχει σιτάρι υπάρχει και ήρα αλλά αργά η γρήγορα αυτά τα δύο ξεκαθαρίζουν.

Λυπάμαι που με υποχρεώνετε να αμυνθώ μ' αυτό τον τρόπο και πολύ περισσότερο που ασχολούμαι μαζί σας. Αλλά θα πρέπει επιτέλους να αντιληφθείτε ότι η αξιοπρέπεια, ο εγωϊσμός και η προσωπικότητα κανενός δεν μπαίνει σε τραπέζι διαπραγματεύσεων.

Στο Σύλλογο μπήκαμε για να προσφέρομε αφιλοκερδώς, όπως πιστεύω κάνουν όλοι οι τίμιοι και σωστοί. Μπήκαμε να δώσομε ότι καλύτερο είχαμε, από χρόνο, διάθεση, γνώσεις, εμπειρίες, προσωπικότητα, μόρφωση, κουράγιο, αντοχή, αλλά στο τέλος τα ρισκάραμε όλα, ακόμα και την αξιοπρέπεια μας, αλλά και την σωματική μας ακεραιότητα αφού προσωπικά απειλήθηκα μπροστά μάλιστα στα μέλη του συμβουλίου μου.

Δεν βαριέσαι όμως, εμείς και προσωπικά εγώ σας δηλώνω, ότι δεν μετανιώσαμε ούτε για μια στιγμή, ούτε για τα έργα που κάναμε, ούτε για την προσφορά μας, αλλά ούτε για τον τρόπο που αντιπροσωπεύσαμε το Σύλλογο όπου, όπως και όποτε χρειάστηκε.

Δουλέψαμε σκληρά και τίμια για να μην επιτρέπουμε σε κανένα να μας αποκαλεί κλέφτες. Δεν κάναμε ούτε μία εκδήλωση χωρίς κέρδος. Δεν χρεώσαμε το Σύλλογο αντιθέτως μάλιστα τον ξεχρεώσαμε μέχρι το τελευταίο δολάριο που χρωστούσε. Κάναμε τόσα έργα που μιλούν από μόνα τους, με χρήματα που εμείς φέραμε. Το λυπηρό είναι το τι είχαμε στα σχέδιά μας και δεν κάναμε, είτε αυτά είναι έργα είτε είναι εκδηλώσεις. Αυτά που φοβήθηκαν δυστυχώς οι μετρημένοι στο ένα χέρι που από την πρώτη στιγμή δεν μας καλωσόρισαν και δη εμένα σαν γυναίκα Πρόεδρο, γιατί εκεί έγκειται το πρόβλημα.

Πάντα ότι κάναμε ήταν παράνομο, παράτυπο, άστοχο, παράλογο, μέχρι στραβό και άχρηστο. Φυσικά όλα αυτά από συγκεκριμένους πάντα, που ατυχώς συμπαρασύρουν αθώους η αφελείς, δημιουργώντας φερέφωνα, δυστυχία τους, αλλά προς θεού μην τους παρεξηγείτε, ΓΙΑ ΤΟ ΚΑΛΟ ΤΟΥ ΣΥΛΛΟΓΟΥ.

Δεν επιτρέπω όμως σε κανένα να μας προσβάλει, η να με προσβάλει, και να μας διασύρει γιατί δουλέψαμε σκληρά, πολύ σκληρά και πολύ, μα πάρα πολύ τίμια, όσοι μείναμε μέχρι τέλους, για να απαλλάξομε και να καθαρίσομε το Σύλλογο από κάθε ακαθαρσία η ακαταστασία, ενώ ταυτόχρονα φροντίσαμε και για τον εξωραϊσμό του μέσα κι' έξω.

Νομίζω όλα αυτά ότι είναι πλέον γνωστά σ' όλη την ελληνική παροικία, πολύ δε περισσότερο σε κείνους που έχουν επισκεφτεί το Σύλλογό μας. Όπως είναι γνωστό ότι εκεί βρίσκετε και το μεγαλύτερο πρόβλημα, γιατί εγώ και όχι εκείνοι. Έλεος !!!!!!!!!!

Δεν μπορεί να λασπολογούν εμάς που φέραμε μέσα σε λίγους μόνο μήνες περίπου $55000.00, όταν ο Σύλλογος στο παρελθόν όλο αποτυχίες σημείωνε στις εκδηλώσεις του και πάντα στο τέλος ήταν ίσα βάρκα ίσα νερά όπως λέει η λαϊκή παροιμία, η έμπαινε μέσα.

Και βέβαια μη φανταστείτε ότι τα λέμε εμείς γιατί υπάρχουν και πρακτικά. Άραγε γι' αυτό μας είπαν και εκμεταλλευτές, γιατί εκμεταλλευτήκαμε τις γνωριμίες μας για χάρη του συλλόγου;

Ζητήσαμε συγνώμη ενώπιον της πρώτης Γενικής Συνέλευσης για τυχών παρατυπίες η και λάθη που κάναμε, λόγω ενθουσιασμού αγάπης πραγματικής, αλλά και ανάγκης για έργα που κάναμε, όπως ζητήσαμε και συμπαράσταση και μας τα έδωσαν και τους ευχαριστούμε πολύ.

Κατόπιν όμως και αφού όλοι οι τίμιοι, οι ωραίοι, οι σωστοί, οι πρωτοπόροι, οι πραγματικοί Πατέρες του Συλλόγου μας έφυγαν για διακοπές, μπήκε βλέπετε καλοκαίρι, άρχισαν οι πραξικοπηματικές ενέργειες και πράξεις, που ταιριάζουν απόλυτα και ταυτίζονται με τις πολιτικές ιδεολογίες εκείνων που τις οργάνωναν, για να μας διώξουν.

Μαζεύτηκαν όλοι οι νομοθέτες και νομοταγείς και κατάργησαν ατζέντες Γ.Σ., ψήφισαν δικές τους ατζέντες, ψήφησαν εφορευτικές επιτροπές, κατασκεύασαν πρακτικά, όλα κομμένα και ραμμένα στα μέτρα τους. Είναι οι ίδιοι που ψηλαφούσαν το καταστατικό για να μας βγάλουν παράνομους και δεν θα μπω και πάλι σε περισσότερες λεπτομέρειες εκτός αν χρειαστεί.

Αυτοί είναι οι κύριοι που επί τρεις μήνες σ' αυτήν εδώ την εφημερίδα ανακοίνωναν ότι διέταξε η Γ.Σ. να κατέβουμε σε εκλογές. Αλήθεια από πότε οι Γενικές Συνελεύσεις διατάζουν, καταργούν ατζέντες, υβρίζουν Συμβούλια και Προέδρους αντί να τους στηρίζουν;

Προσωπικά και πάλι θα ζητήσω συγνώμη από τους καλούς, σωστούς και ωραίους συμπατριώτες μου, αλλά και από τους αναγνώστες αυτής της εφημερίδας αν κάποια από τα προσωπικά, που ατυχώς έχουν πάρει τεράστιες διαστάσεις και έπρεπε να αποκατασταθώ κι' εγώ και το Συμβούλιό μου και κατά συνέπεια σας κεντρίσαμε το ενδιαφέρον η την περιέργεια να διαβάσετε, αφού κι' εμείς, η εγώ υποχρεώθηκα να τα δημοσιεύσω.

Ελπίζω όλα αυτά να αφορούν μόνο εμάς, τον Σύλλογό μας και όχι άλλους γιατί θα είναι πολύ λυπηρό. Θα είναι πολύ λυπηρό η τύχη και το μέλλον των Συλλόγων να πέφτει σε αναρμόδιους, στην ικανοποίηση του εγώ, στα προσωπικά, στα υπαρξιακά και τα της ταυτότητας, σε εμπάθειες, σε προσωπικές αντιδικίες κ.λ.π.... κ.λ.π.
γιατί έτσι ατυχώς θα έρθει η συρρίκνωση και κατ' επέκταση η διάλυση και το τέλος!

Τέλος ελπίζω να μην κατέβει σε εκλογές, η σε αλλαγές, γιατί για εκλογές δεν νομίζω ότι θα γίνουν, ολόκληρη η εφορευτική επιτροπή του Συλλόγου μας όπως με ενημέρωσαν. Αν είναι δυνατόν να γίνει και αυτό που ξανακούστηκε!

Που ξανακούστηκε όμως σε πιο μέρος του κόσμου, σε πιο Ελληνικό Σωματείο, Οργανισμό, Κοινότητα η Σύλλογο κ.λ.π. να γίνονται εκλογές ενόψει Εθνικής Επετείου, την ημέρα της 28ης Οκτωβρίου.

Τρεις μήνες το πάλευαν ακόμα να καταφέρουν να οργανώσουν Συμβούλιο;

Δεν πειράζει όμως, εγώ τους δικαιολογώ και τους καταλαβαίνω.
Έπρεπε να είναι Ιστορική Επέτειος και ημερομηνία για να μην την ξεχάσουν, η ημέρα της αποτίναξης του ΓΥΝΑΙΚΕΙΟΥ ΠΡΟΕΔΡΕΙΟΥ!

ΖΗΤΩ Η 28Η ΟΚΤΩΒΡΙΟΥ 2007

ΜΑΙΡΗ ΡΥΣΣΑΚΗ

"POUND"ING THANOU'S GOLD

World Anti-Doping Agency chief Dick Pound has called for the gold medals won by disgraced American sprinter Marion Jones at the Sydney Olympics in 2000 not to be handed out again. Jones, who won five medals in Sydney including three golds has confessed that she had been taking steroids at the time and subsequently returned the medals. She was retrospectively disqualified from competition from September 2000 to 2007 and handed a two-year ban that will run until 2009. Jones also faces criminal charges and could face a jail sentence of up to six months. In a recent interview, the WADA boss also shed doubt on the validity of giving the 100m gold medal to Greek sprinter Katherina Thanou who came second in the race behind Jones but who later served a two-year ban for missing a series of doping tests leading up to the 2004 Olympics in Athens. "I think it is a very difficult decision for the IOC," said Pound. "I can see that it would be immensely problematic to give the gold to Thanou - and I am sure they will wrestle with it. Maybe the answer is simply to withdraw the gold medal and leave the other places as they are because it is now seven years later and we can't be sure enough that we would be giving the gold or any other replacement medals to athletes who were drug free. You can't have much sympathy about getting the medals back but you can be concerned about possible giving them out again to somebody who was doping."

Pound also said that the decision by Jones to make her confession was ultimately good for athletics. "It is a good precedent that the athlete, for whatever reason, has come forward and done this although to wait for seven years has not been helpful. What everyone seemed to know somehow, has now been confirmed by the athlete herself," he said. Pound said the severity of the action taken against Jones should serve as a warning to other athletes who are considering using any form of illegal drugs. "I hope it will act as a deterrent - that's the principle objective in something like this - that you are going to get caught sooner or later. Doping is rarely done in isolation. In the overwhelming number of cases somebody knows. It could be a coach, a trainer, a supplier and you live under a kind of sword of Damocles, knowing that sooner or later somebody is going to talk and you will be found out." Pound, however, defended the fact that Jones passed over 40 drugs tests during the period when she said she was taking steroids. "There were scientific limitations back in '99 and 2000. Most of the stuff she was taking then for which there was no test now are testable - like THG, HGH and all the designer steroids can all be tested for now. That I think is another element of progress - the science of the detectors is getting to be as good as the science of the cheaters." The IOC's executive board will meet on December 10 to 12 to decide what should happen to Jones' medals. *(ANA)*

GREECE QUALIFIES FOR EURO 2008

The stadia of Austria and Switzerland that will host the UEFA EURO 2008 finals in the summer are already waiting for Greece. European reigning champions will be there to defend the title they won in Portugal in 2004. Two match days before the qualifying round comes to an end, the Greek national soccer club succeeded in making it to the EURO 2008 finals by achieving a resounding 1-0 victory over Turkey LAST Wednesday. This came at the heels of another victory four days earlier against a 10-man Bosnia-Herzegovina 3-2 at the Olympic Stadium in Athens. The result of the game against arch-rivals Turkey barely reflects what really happened on the pitch, as the Greek side could have scored more goals. The Greek defense line that Otto Rehhagel threw to the pitch managed to slow down the Turkish offensive, which proved incapable of threatening the Greek goalie.

As for the strikers of the Greek side, although they came close to a breakthrough several times throughout the game, it was not until the 79th minute that Ioannis Amanatidis scored the only goal. Coach Otto praised his players for using their "hearts and minds" to get revenge over Turkey and secure their place at EURO 2008. The European champions will have a chance to defend their title after beating Turkey for the first time since 1952. The win was even sweeter for Greece since Turkey had been the only side to beat them so far in Group C thanks to a 4-1 win in Athens in March. "We had two targets: qualification and revenge," admitted Rehhagel. "The team played with their hearts and mind and achieved both goals." Greece had numerous chances before they finally scored in the 79th minute through Yiannis Amanatidis. Greece produced an excellent counter attacking display to get the three points they needed to secure qualification but Rehhagel believes there is still room for improvement. *(ERT)*

F1 COMES TO A CONTROVERSIAL END

Just as it began and unraveled, the 2007 F1 season has ended on a controversial note. McLaren's Lewis Hamilton said on Monday he wanted to win the Formula One title on the racetrack, not weeks later on appeal. "It would be wrong," said the 22-year-old, still suffering the effects of a heavy night out after letting the title slip from his grasp by one point in Sunday's season-ending race in Brazil. "For me, I want to win it on the track," he told reporters in his hotel room. "You want to do it in style, you want to win the race, you want to win battling it out for the lead or something in the race. Being promoted after some people have been thrown out is not the way I want to do it." The rookie, Formula One's first black driver and the title favorite before Sunday's race, lost out to Ferrari's Kimi Raikkonen after finishing seventh on a nightmare afternoon at Interlagos. Raikkonen won the race but the Finn's first title was overshadowed by a stewards' enquiry into the three cars that finished ahead of Hamilton. McLaren have said they intend to appeal against the stewards' subsequent decision not to penalize Williams' Nico Rosberg and BMW Sauber's Nick Heidfeld and Robert Kubica for fuel temperature irregularities.

The aim would be to lift Hamilton above them in the classification, securing the points he needs to become champion instead. Hamilton, winner of four races in a sensational debut season, said he would feel uncomfortable with that. "It would feel weird after Kimi did such a fantastic job in the last two races," he said. "He won yesterday and to have it taken away is a bit cruel and probably not good for the sport." Hamilton, who had led team mate and double world champion Fernando Alonso by four points and Raikkonen by seven before Interlagos, paid tribute to his team and supporters. "I'm only 22, there's going to be plenty more opportunities for me to win the world championship and I have no doubt that we can do that in the future." Seems, McLaren's appeal hangs over Raikkonen's joy party. Meanwhile, McLaren will have to pay over $50 million to the International Automobile Federation, which will use the money to promote safer motorsport worldwide, Formula One's governing body said on Wednesday. The money represents a fine handed to McLaren in September as a result of a spying controversy. *(Reuters)*

WHO'S COUNTING ANYWAY?

2 – Minimum factor by which Real Madrid's sponsorship and advertising income increased in the two years after David Beckham joined the club. **13 –** Number of goals David Beckham scored for Real Madrid in 116 games. **12 –** Number of tattoos worn by David Beckham. *(AB)*

ODDS AN ENDS

- **Sex workers in Vancouver** are planning to open a brothel during the 2010 Winter Olympics, according to Women's eNews; workers say this will give them a safe place to ply their trade, and give the city a better chance to regain an NBA team.
- A double strike from Brazilian star Robinho gave Real Madrid of what at one stage looked like an unlikely win over ten-man Olympiacos in their **Champions League** game at the Bernabeu on Wednesday; Olympiacos was the heavy favorite over the injury riddled Spaniards but things don't always turn out as expected; Madrid has assumed control of Group C.
- WADA chief Dick Pound has claimed former IOC President **Juan Antonio Samaranch** tried to sweep doping under the carpet to protect IOC interests while he presided over the world's biggest sports body…dahhhh.
- Days after admitting she used **steroids**, Marion Jones returned the five medals she won at the 2000 Olympic Games; meanwhile, Barry Bonds said he would return his balls if can find them.
- The final word this week goes to **Jay Leno**, on the recent heat wave in the eastern United States: "People are sweating like Joe Torre every time the phone rings." *(Combined Reports)*

ΑΘΛΗΤΙΚΟ ΒΗΜΑ

Επιμέλεια: ΑΛΕΚΟΣ ΚΟΥΤΣΟΠΟΥΛΟΣ

Α' ΕΘΝΙΚΗ

Η ΑΕΚ νίκησε και την Λάρισα (1-0) και πέτυχε 5 στα πέντε και μάλιστα χωρίς να έχει δεχτεί τέρμα. Ετσι εξακολουθεί να παραμένει στην κορυφή διατηρώντας την διαφορά των τεσσάρων βαθμών από τον δεύτερο Ολυμπιακό που νίκησε πολύ άνετα (4-1) τον Πανιώνιο. Ο Παναθηναϊκός με την νίκη του (2-0) στην Βέροια μοιράζεται την Τρίτη θέση με τον Ατρόμητο που έφερε ισοπαλία (1-1) στην έδρα του με τον Ηρακλή που μοιράζεται την τελευταία θέση του βαθμολογικού πίνακα με την Βέροια και τον Εργοτέλη. Ο Εργοτέλης ηττήθηκε και πάλι, αυτήν την φορά από τον Απόλλωνα Καλαμαριάς (2-1) ενώ ο Αστέρας Τριπόλεως πέτυχε την πιο εντυπωσιακή νίκη της 5ης αγωνιστικής καθαρίζοντας τον ΟΦΗ μέσα στο Ηράκλειο με 3-0. Ο Αρης στο ντέρμπι της συμπρωτεύουσας νίκησε (3-1) τον ΠΑΟΚ, που και φέτος απέχει πολύ από την ομάδα του παρελθόντος.

Αναλυτικά τα αποτελέσματα της 5ης αγωνιστικής έχουν ως εξής:

Ολυμπιακός Πανιώνιος 4 - 1
ΑΕΚ Λάρισα 1 - 0
ΟΦΗ Αστέρας Τρίπολης 0 - 3
Λεβαδειακός Ξάνθη 2 - 1
Αρης ΠΑΟΚ 3 - 1
Βέροια Παναθηναϊκός 0 - 2
Απόλλων Καλαμαριάς Εργοτέλης 2 - 1
Ατρόμητος Ηρακλής 1 – 1

Η βαθμολογία διαμορφώθηκε ως ακολούθως:
1. ΑΕΚ 15
2. Ολυμπιακός 11
3. Παναθηναϊκός 10
4. Ατρόμητος 10
5. Αρης 9
6. Ξάνθη 7
7. Αστέρας Τρίπολης 7
8. Πανιώνιος 7
9. ΟΦΗ 7
10. Λάρισα 5
11. ΠΑΟΚ 4
12. Απόλλων Καλαμαριάς 4
13. Λεβαδειακός 4
14. Βέροια 3
15. Ηρακλής 3
16. Εργοτέλης 3

Το Πρωτάθλημα συνεχίζεται το ερχόμενο Σαββατοκύριακο με τους εξής αγώνες:
Ηρακλής Λεβαδειακός -
Αστέρας Τρίπολης Αρης -
Βέροια ΟΦΗ -
Πανιώνιος Λάρισα -
Εργοτέλης Ολυμπιακός -
Ξάνθη ΑΕΚ -
ΠΑΟΚ Απόλλων Καλαμαριάς -
Παναθηναϊκός Ατρόμητος –

Β' ΕΘΝΙΚΗ
Εθνικός Ιωνικός 1 - 1
Χαϊδάρι Καλαμάτα 1 - 0
Κέρκυρα Αιγάλεω 1 - 1
Πανσερραϊκός Καστοριά 3 - 0
Ηλυσιακός ΑΣΚ Ολυμπιακός 2 - 0
ΠΑΣ Γιάννινα Αγιος Δημήτριος 2 - 0
Πανθρακικός Εθνικός Αστέρας 3 - 3
Αγροτικός Αστέρας Θρασύβουλος 0 - 0
Καλλιθέα Πιερικός 1- 0

6η Αγωνιστική
Πανθρακικός ΠΑΣ Γιάννινα -
Αγιος Δημήτριος Αγροτικός Αστέρας -
Εθνικός Αστέρας Καλλιθέα -
Θρασύβουλος Κέρκυρα -
Πιερικός Πανσερραϊκός -
Αιγάλεω Ηλυσιακός -
Καστοριά Εθνικός -
ΑΣΚ Ολυμπιακός Χαϊδάρι -
Ιωνικός Καλαμάτα -

Η ΒΑΘΜΟΛΟΓΙΑ
1. Εθνικός Αστέρας 11
2. ΠΑΣ Γιάννινα 10
3. Καλλιθέα 10
4. Πανθρακικός 9
5. Πανσερραϊκός 8
6. Κέρκυρα 8
7. Αιγάλεω 8
8. Χαϊδάρι 8
9. Θρασύβουλος 8
10. Ιωνικός 8
11. Ηλυσιακός 7
12. Πιερικός 6
13. Εθνικός 5
14. Αγροτικός Αστέρας 5
15. Αγιος Δημήτριος 4
16. Καλαμάτα 3
17. ΑΣΚ Ολυμπιακός 2
18. Καστοριά 1

Γ' ΕΘΝΙΚΗ
Νότιος Ομιλος

Παναιτωλικός Ατσαλένιος 4 - 2
Αστέρας Ρεθύμνου Ρόδος 2 - 0
Βύζας Μεγάρων Αχαρναϊκός 2 - 1
Παναχαϊκή Αίας Σαλαμίνας 0 - 1
Παναιγιάλειος Κόρινθος 0 - 0
Ηλιούπολη Κορωπί 2 - 1
Φωστήρας Θύελλα Πατρών 4 - 0
Διαγόρας Θήβα 5 - 0
Μεσσηνιακός Αιολικός 0 - 0

6η Αγωνιστική
Αστέρας Ρεθύμνου Παναιγιάλειος -
Κόρινθος Βύζας Μεγάρων -
Ρόδος Παναχαϊκή -
Αχαρναϊκός Παναιτωλικός -
Αίας Σαλαμίνας Ηλιούπολη -
Ατσαλένιος Φωστήρας -
Κορωπί Διαγόρας -
Θύελλα Πατρών Μεσσηνιακός -
Θήβα Αιολικός -
Η ΒΑΘΜΟΛΟΓΙΑ
1. Διαγόρας 12
2. Αίας Σαλαμίνας 12
3. Κόρινθος 11
4. Αστέρας Ρεθύμνου 10
5. Ρόδος 8
6. Αιολικός 8
7. Παναιτωλικός 7
8. Παναχαϊκή 7
9. Ηλιούπολη 7
10. Μεσσηνιακός 7
11. Φωστήρας 6
12. Ατσαλένιος 6
13. Βύζας Μεγάρων 6
14. Παναιγιάλειος 5
15. Θύελλα Πατρών 5
16. Αχαρναϊκός 4
17. Κορωπί 2
18. Θήβα 2

Γ' ΕΘΝΙΚΗ
Βόρειος Ομιλος

Πολύκαστρο Αναγέννηση Καρδίτσας 0 - 0
Ολυμπιακός Εθνικός Βόλου Καβάλα 1 - 3
Εθνικός Κατερίνης Λαμία 3 - 1
ΠΑΟ Νέων Επιβατών Δόξα Δράμας 3 - 1
Ενωση Θράκης ΑΕ Γιάννενα 1 - 0
Αναγέννηση Γιαννιτσών Πρέβεζα 1 - 1
Εορδαϊκός Αναγέννηση Αρτας 1 - 2
Θερμαϊκός Νίκη Βόλου 1 - 1
6η Αγωνιστική
Ολυμπιακός Εθνικός Βόλου Πολύκαστρο -
Αναγέννηση Καρδίτσας Εθνικός Κατερίνης -
Καβάλα ΠΑΟ Νέων Επιβατών -
Λαμία Ενωση Θράκης -
Δόξα Δράμας Προσοτσάνη -
ΑΕ Γιάννενα Αναγέννηση Γιαννιτσών -
Πρέβεζα Θερμαϊκός -
Αναγέννηση Αρτας Νίκη Βόλου -

ΒΑΘΜΟΛΟΓΙΑ
1. Καβάλα 12
2. ΠΑΟ Νέων Επιβατών 10
3. Πρέβεζα 9
4. Αναγέννηση Γιαννιτσών 8
5. Νίκη Βόλου 8
6. Ενωση Θράκης 8
7. Εθνικός Κατερίνης 7
8. Θερμαϊκός 6
9. Δόξα Δράμας 6
10. Αναγέννηση Καρδίτσας 6
11. Λαμία 6
12. Αναγέννηση Αρτας 5
13. Ολυμπιακός Εθνικός Βόλου 4
14. Πολύκαστρο 4
15. Προσοτσάνη 3
16. ΑΕ Γιάννενα 2 5
17. Εορδαϊκός 1

Παραλίγο «βασιλιάς» στο Μπερναμπέου ο Ολυμπιακός, έχασε το στέμμα στο φινάλε

Action Images Νιόν Ο Ολυμπιακός όχι απλώς κοίταξε στα μάτια τη Ρεάλ Μαδρίτης, αλλά θα μπορούσε και να την είχε νικήσει. Οι «ερυθρόλευκοι» με δέκα παίκτες από το 13ο λεπτό, έφτασε να προηγείται 2-1 της «βασίλισσας», έχασε τουλάχιστον τρεις κλασικές ευκαιρίες, αλλά τελικά δεν άντεξε στα κέφια του Ρομπίνιο. Πέναλτι έχασε ο Φαν Νίστελροϊ στο 78'.

Τα γκολ της ισπανικής ομάδας πέτυχαν οι Ραούλ (2'), Ρομπίνιο (68', 83') και Μπαλμπόα (93'), ενώ για τους πρωταθλητές Ελλάδας σκόραραν οι Γκαλέτι (7') και Ζούλιο Σέζαρ (47'). Να σημειωθεί πως στο 78' ο Φαν Νίστελροϊ αστόχησε σε πέναλτι (άουτ).

Το ματς πήρε «φωτιά» με το... καλημέρα. Μόλις στο 2ο λεπτό και από παιδαριώδες λάθος του Αντζα, ο Φαν Νιστελρόι έφυγε μπροστά, ο Νικοπολίδης βγήκε έγκαιρα και τον έκοψε, όμως η μπάλα έφτασε στον επερχόμενο Ραούλ, που δεν δυσκολεύτηκε να τη στείλει στα δίχτυα.

Το γκολ αυτό δεν πτόησε τους «ερυθρόλευκους», που πέντε λεπτά αργότερα ισοφάρισαν με τον Γκαλέτι. Ο Τζόρτζεβιτς με ωραία ενέργεια από αριστερά «άδειασε» τον Σαλγκάδο και σέντραρε στον Αργεντινό, που με ζυγισμένο πλασέ έκανε το 1-1.

Τα άσχημα για τον Ολυμπιακό ήρθαν στο 13', όταν ο Τοροσίδης πέταξε κάτω των Φαν Νιστελρόι, ο οποίος ήταν σε προφανή θέση για γκολ και αντίκρισε την κόκκινη κάρτα. Με δέκα παίκτες η ελληνική ομάδα είχε νέα καλή στιγμή στο 15'. Τότε ο Στολτίδης βρήκε τον Λούα Λούα κι αυτός με δυνατό σουτ έστειλε την μπάλα να περάσει δίπλα από το δοκάρι του Κασίγιας.

Οπως ήταν λογικό και αναμενόμενο, ακολούθησε πολιορκία της άμυνας του Ολυμπιακού, με τον Μπερντ Σούστερ να φέρνει τον Σνάιντερ στο κέντρο, αφήνοντας τον Μαρσέλο να παίζει όλη την αριστερή πτέρυγα. Η τακτική «σαν τη γάτα με το ποντίκι» ανέδειξε έναν πρωταγωνιστή. Τον Αντώνη Νικοπολίδη, ο οποίος σταματούσε με εντυπωσιακό τρόπο - υπό διαφορετικές συνθήκες - σίγουρα γκολ. Και στο 31' σε σουτ του Μαρσέλο και στο 43'

Συνέχεια στην σελ 77

ΔΗΜΗΤΡΑ ΜΠΟΥΦΟΥΝΟΣ
ΔΙΚΗΓΟΡΟΣ
28 Notre-Dame Est, Suite 303
Tel.: 514. 393-3399 Fax: 514.393-3366
Montreal, Quebec, H2Y 1B9
E-Mail: dimitra.boufounos@juristes.ca

Στέργιος Α. Κυριαζίδης, B. Eng., A.I.B.
Ασφαλιστικός Σύμβουλος... μαζί σας από το 1985.
Ασφάλειες με πλήρη ενημέρωση και άριστη εξυπηρέτηση
Financière Lanthier
www.financierelanthier.com
1130 Victoria
St-Lambert, Quebec J4R 1P9
Tel.: (450) 671-7111 or (514) 990-7222
Fax: (450) 671-2799
Pag.: (514) 301-9525
E-mail: sakiriazidis@hotmail.com
An Independent Insurance Broker Covers You Best

BARRY GRANICH,
B.A., B.C.L., L.L.B.
Δικηγόρος
AVOCAT-LAWYER
BARRISTER AND SOLICITOR
Οικογενειακές υποθέσεις
Διαζύγια-Εγκληματολογικές υποθέσεις
4141 SHERBROOKE ST. W. SUITE 660
Τηλ.: 514-935-5030 · Φαξ: 514-935-3559

ΑΘΛΗΤΙΚΟ ΒΗΜΑ
Επιμέλεια: ΑΛΕΚΟΣ ΚΟΥΤΣΟΠΟΥΛΟΣ

Συνέχεια από σελ 76

σε σουτ του Ρομπίνιο, ενώ στάθηκε τυχερός όταν στο 36' ο ανενόχλητος Νίστελροϊ δεν έπιασε την κεφαλιά.

Στο διάστημα αυτό, ο Ολυμπιακός είχε δύο καλές στιγμές στις 4-5 φορές που οι παίκτες του πέρασαν το κέντρο του γηπέδου. Στο 15' σουτ του Λούα Λούα κατέληξε στο εξωτερικό μέρος των διχτύων του Κασίγιας και στο 30' σε φάουλ του Γκαλέτι, κεφαλιά του ανενόχλητου όσο και αιφνιδιασμένου, Τζόρτζεβιτς, πέρασε άουτ. Εκτός από δυο χαμένες ευκαιρίες ήταν και στιγμές ανάσας για την άμυνα του Ολυμπιακού από την πίεση της Ρεάλ.

Ιδανικό ήταν το ξεκίνημα του β' ημιχρόνου για τον Ολυμπιακό, αφού στο 47' ο Τζόρτζεβιτς εκτέλεσε φάουλ από δεξιά και ο προωθημένος Ζούλιο Σέζαρ με προβολή έκανε το 2-1. Μοιραία επήλθε εκνευρισμός στις τάξεις της Ρεάλ και αναταραχή στην εξέδρα, καθώς οι Ισπανοί άρχισαν να αποδοκιμάζουν την ομάδα τους και να... κουνάνε λευκά μαντήλια στον Σούστερ. Ωστόσο στο 68' ήρθε η ισοφάριση. Ο Σέρχιο Ράμος σέντραρε, η άμυνα του Ολυμπιακού αδράνησε και ο αμαρκάριστος Ρομπίνιο με κεφαλιά από κοντά έκανε το 2-2.

Η Ρεάλ πίεσε στη συνέχεια. Το φάουλ του Γκούτι στο 73' πέρασε μόλις άουτ, όπως και το σουτ του Σνάιντερ στο 76'. Όμως την ίδια κατάληξη είχε και το πέναλτι που κέρδισε ο Ρομπίνιο από τον Πατσατζόγλου στο 78' και εκτέλεσε άστοχα ο Φαν Νιστελρόι. Δύο λεπτά αργότερα και σε μια αντεπίθεση, ο Τζόρτζεβιτς βρήκε χώρο αλλά σούταρε πάνω στον Κασίγιας. Τελικά τα πράγματα άλλαξαν στο 83'. Ο Φαν Νιστελρόι έδωσε στον Ρομπίνιο, που με ένα 'ξερό' σουτ μέσα από την περιοχή έκανε το 3-2.

Πάντως στο τελευταίο πεντάλεπτο ο Ολυμπιακός είχε δύο σπουδαίες ευκαιρίες, πρώτα στο 88' σε σέντρα του Γκαλέτι και κεφαλιά του νεοεισελθώντα Νούνιες και μετά στο 92' σε γυριστό σουτ του Κοβάσεβιτς, όμως ο Κασίγιας ήταν σε ετοιμότητα. Και σαν να μην έφτανε αυτό, ακριβώς στην τελευταία φάση του αγώνα, ο Μπαλμπόα βρέθηκε μέσα στην περιοχή και με σουτ διαμόρφωσε το τελικό 4-2.

Κι όμως οι πρωταθλητές Ελλάδας κυνήγησαν την ισοφάριση και την άγγιξαν χάνοντας δύο μεγάλες ευκαιρίες, με τις δύο αλλαγές του Λεμονή! Στο 88' ο σωτήρας για τη Ρεάλ, Ίκερ Κασίγιας, μπλόκαρε κοντινή κεφαλιά του Νούνιες και στις καθυστερήσεις ο Ισπανός πορτιέρο έκανε τους παίκτες του Ολυμπιακού να... τραβούν τα μαλλιά τους, όταν απογειώθηκε σε γυριστό του Κοβάσεβιτς, σώζοντας την εστία του από βέβαιη παραβίαση.

Ο Ολυμπιακός έφυγε από τη Μαδρίτη χωρίς βαθμό, αλλά με ψηλά το κεφάλι. Με την ικανοποίηση ότι παρά τις αντίξοες συνθήκες έπαιξε στα ίσα την Ρεάλ και μπορούσε να την κερδίσει. Με μια θεμελιώδη για το ευρωπαϊκό του μέλλον εμφάνιση...

Βαθμολογία

Ρεάλ Μ.	7
Ολυμπιακός	4
Βέρντερ Βρ.	3
Λάτσιο	2

Στη σέντρα του UEFA

Νίκη για τον Παναθηναϊκό, ισοπαλίες στη Σουηδία για Πανιώνιο και ΑΕΚ, έχασε η Λάρισα 3-1

Μία νίκη και δύο ισοπαλίες είναι η συγκομιδή των ομάδων μας στην πρεμιέρα των ομίλων του Κυπέλλου UEFA. Ο Παναθηναϊκός επικράτησε της σκωτσέζικης Αμπερντίν με 3-0 στη Λεωφόρο. Με ισοπαλίες 1-1 έφυγαν από τη Σουηδία ο Πανιώνιος, που έπαιξε με την Χέλσινμποργκ αλλά και η ΑΕΚ, που αντιμετώπισε την Έλφσμποργκ.

Η Λάρισα έχασε με 3-1 από την Έβερτον στο «Γκούντισον Παρκ» της Αγγλίας.

Παναθηναϊκός-Αμπερντίν 3-0

Ο Παναθηναϊκός έζησε επικινδύνως για 73 λεπτά κόντρα στην Αμπερντίν. Το ισχνό 1-0 δεν του παρείχε καμία ασφάλεια, όμως η έμπνευση του Ιβανσιτς και η ασίστ στον Παπαδόπουλο απλοποίησαν τα πράγματα. Τελικό 3-0 για τους «πράσινους», στην πρεμιέρα του 2ου ομίλου του Κυπέλλου ΟΥΕΦΑ, με τον Αντρέας Ιβανσιτς να είναι «μέσα» και στα τρία γκολ. Κόρνερ στο 11' και κεφαλιά του Γκούμα, η... προαναφερθείσα ασίστ στον Παπαδόπουλο, εκτέλεση φάουλ στο 77΄ και το «ριμπάουντ» από τον Σαλπιγγίδη.

Ο Παναθηναϊκός προσπάθησε να βγάλει φάσεις από τα άκρα, οι Σκωτσέζοι όμως δημιούργησαν την πρώτη, πολύ καλή στιγμή. Στο 4΄ ο Μακ Ναμάρα έκανε εντυπωσιακή ενέργεια από αριστερά, την κατάλληλη στιγμή «έστρωσε» στο σημείο του πέναλτι για τον Κλαρκ, το σουτ του Σκωτσέζου πέρασε μόλις πάνω από το δοκάρι του Μάλαρτζ. Οι «πράσινοι» αφυπνίστηκαν άμεσα και στο 11? πήραν το προβάδισμα. Εκτέλεση φάουλ του Ιβανσιτς από δεξιά, ο Γκούμας πιο ψηλά από όλους και με κεφαλιά έστειλε τη μπάλα στα δίχτυα του Λάνγκφιλντ.

Οι γηπεδούχοι βρήκαν τα πατήματά τους και στο 18 έφτασαν κοντά στο 2-0. Γρήγορη εναλλαγή Σαλπιγγίδη-Ιβανσιτς, ο Αυστριακός μπήκε από αριστερά και πάσαρε συρτά στον Εντόι, το άμεσο πλασέ του Σενεγαλέζου αποκρούστηκε στη γωνία του από τον Λάνγκφιλντ. Ο έλεγχος είχε περάσει σε «πράσινα» πόδια και με άξονες τους Ιβανσιτς, Εντόι, αλλά και το μεστό παιχνίδι του Φύσσα, δημιουργήθηκαν κι άλλες προϋποθέσεις για γκολ, έλειψε όμως η καλή επιλογή στην τελική προσπάθεια. Η Αμπερντίν απείλησε προσωρινά, στο 27΄ με κεφαλιά του Γιανγκ.

Στο 29΄ ο Εντόι έπεσε στο έδαφος σφαδάζοντας, από μαρκάρισμα του Σέβεριν. Ο Σενεγαλέζος βγήκε με το φορείο εκτός αγωνιστικού χώρου και πολλοί φοβήθηκαν τη ζημιά, όμως μετά από δύο λεπτά επέστρεψε στη δράση. Αυτή η διακοπή μάλλον ευνόησε την Αμπερντίν, που πήρε την κατοχή της μπάλας και μπόρεσε αρκετές φορές να φέρει το παιχνίδι στην περιοχή του Παναθηναϊκού. Το σουτ του Σέβεριν στο 34΄ πέρασε άουτ, ενώ με δυσκολία οι «πράσινοι» απομάκρυναν, στα διαδοχικά σουτ των Κλαρκ και Μακ Ναμάρα, στο 37΄.

Χωρίς αλλαγές στο ξεκίνημα της επανάληψης ο Παναθηναϊκός και στο 47΄ σουτ του Εντόι από πλάγια θέση και πιεζόμενος πέρασε άουτ. Γρήγορα όμως ο Παναθηναϊκός «κάθισε» και οι Σκωτσέζοι άρχισαν να γίνονται απειλητικοί. Κέρδισαν μάχες στο κέντρο και έψαξαν διαδρόμους από τα άκρα. Σε μια από αυτές τις προσπάθειες, ο Μόρις έκανε καθοριστική επέμβαση στη σέντρα του Μακ Ναμάρα, πριν η μπάλα φτάσει στον ανενόχλητο Γιανγκ, στο 56΄.

Ο Παναθηναϊκός απείλησε στο 59΄, ο Εντόι δεν πρόλαβε να κάνει την προβολή στην παράλληλη σέντρα του Σαλπιγγίδη και αμέσως μετά αντικαταστάθηκε από τον Παπαδόπουλο. Από τους «πράσινους» έλειψε η πρωτοβουλία και όταν την πήρε ο Νίλσον στο 69΄, δημιουργήθηκε ρήγμα στη σκωτσέζικη άμυνα, το σουτ του Σουηδού σταμάτησε στον Ντάιαμοντ και πέρασε κόρνερ. Από την εκτέλεση από τον Ιβανσιτς, η κεφαλιά του Τζιόλη έφυγε άουτ.

Τελικά στο 73?, το άγχος έφυγε από τον Παναθηναϊκό. Ο Ιβανσιτς κινήθηκε στον άξονα και την πρέπουσα στιγμή έκανε την κάθετη πάσα για τον Παπαδόπουλο. Ο διεθνής φορ με αριστερό σουτ νίκησε τον Λάνγκφιλντ και έγινε το 2-0. Πέμπτο γκολ στο Κύπελλο ΟΥΕΦΑ για τον Παπαδόπουλο. Και τέσσερα λεπτά μετά, ο Ιβανσιτς εκτέλεσε έξοχα φάουλ, ο Λάνγκφιλντ δε συγκράτησε τη μπάλα και ο Σαλπιγγίδης απλοποίησε ακόμα περισσότερο τα πράγματα, 3-0. Η άμυνα των Σκωτσέζων άνοιξε ακόμα περισσότερο και στο 78΄ το σουτ του Τζιόλη έδιωξε με δυσκολία ο Λάνγκφιλντ. Καμία σημασία από εκεί και πέρα, οι «πράσινοι» έφτασαν άνετα στην τελική επικράτηση.

ΤΕΧΝΙΚΟ ΓΡΑΦΕΙΟ ΠΟΛΙΤΙΚΩΝ ΜΗΧΑΝΙΚΩΝ
M&V INGENIEURS – CONSEILS
Πήτερ Ματθαίος, Πολιτικός Μηχανικός
Τηλ.: 514-515-7751 · Τηλ.: 514-998-3253
e-mail: petermatheos@sympatico.ca
166 Faillon West, Suite 301
Montreal, Quebec – H2R 2V7
Στατικές μελέτες και όλα τα απαραίτητα σχέδια για άδεια οικοδόμησης
Για: *Εστιατόρια *Εμπορικά και Βιομηχανικά κτήρια *Μονοκατοικίες *Πολυκατοικίες
Απευθυνθείτε με εμπιστοσύνη στο γραφείο μας για εξυπηρέτηση από το Αλφα ως το Ωμέγα
30 χρόνια εμπειρίας – Τιμές πολύ λογικές

Κέντρο ομορφιάς και ξεκούρασης
ZEN VIE
■ MASSAGE
■ WAXING
■ SHAVING
ΑΝΔΡΕΣ
ΓΥΝΑΙΚΕΣ
Ανοικτό 7 ημέρες
10h00 à 22h00
SUITE 201
6927 Park Avenue

Προβλήματα με τα έντομα; Γιατί τα ανέχεστε;
Τηλεφωνείστε στον κ. Γιώργο Στάππα
*ΔΩΡΕΑΝ ΕΚΤΙΜΗΣΗ
*ΓΡΑΠΤΗ ΕΓΓΥΗΣΗ
Σε Σπίτια, Καταστήματα, Γραφεία
Permis Ville de Montreal 212295
S.D. EXTERMINATION
220 Jean Talon W., Tel.: (514) 274-1100

COMMUNAUTE HELLENIQUE DE MONTREAL
ΕΛΛΗΝΙΚΗ ΚΟΙΝΟΤΗΣ ΜΟΝΤΡΕΑΛ
5777 avenue Wilderton, Montreal, Québec H3S 2V7 • Tel: (514) 738-2421 Fax: (514) 738-5465
100 1906-2006

Η ΕΛΛΑΔΑ ΕΙΠΕ "ΟΧΙ"

Την Κυριακή, 28 Οκτωβρίου 2007, γιορτάζουμε τα 67 χρόνια του πιο φημισμένου "ΟΧΙ" της Ελληνικής Ιστορίας, ένα "όχι" που κόστισε πολύ ακριβά στην Ελλάδα σε ανθρώπινες ζωές και δυστυχία. Όμως ανέβασε το κύρος και το γόητρο της πατρίδας μας σε όλον τον φιλελεύθερο κόσμο και εμψύχωσε όλους εκείνους που πολεμούσαν τον Άξονα σε άλλα μέρη.

Στις 28 Οκτωβρίου 1940 ο πρωθυπουργός της Ελλάδας Ιωάννης Μεταξάς απέρριψε αποφασιστικά το φασιστικό τελεσίγραφο και έδωσε το περίφημο μήνυμα στον Μουσολίνι: "Όχι! Δεν μπορείς να περάσεις στην Ελλάδα!" Και με αυτή την απάντηση από ένα μικρό αλλά θαρραλέο έθνος, η Ελλάδα ανέκοψε την πλημμύρα των δυνάμεων του άξονα, αναγκάζοντας τον Χίτλερ να στρέψει τα στρατεύματά του από τη Ρωσία προς την Ελλάδα για να διασώσει τις πολιορκημένες δυνάμεις του Μουσολίνι. Μέχρι να γυρίσουν τα γερμανικά στρατεύματα στο βορρά ενέσκυψε ο άγριος ρωσικός χειμώνας που καθήλωσε τον Χίτλερ καταστρέφοντας τις δυνατότητές του να συντρίψει τη Ρωσία και τελικά, όπως πιστεύουν πολλοί ιστορικοί, ματαίωσε τα όνειρά του να κατακτήσει την Ευρώπη.

Η απόφαση να πει "ΟΧΙ" έφερε μεγάλη δόξα στην Ελλάδα καθώς ο φτωχά εξοπλισμένος στρατός της απέκρουσε κατά μέτωπο και φυγάδευσε τα στρατεύματα του Μουσολίνι μέσα στην Αλβανία, έφερε όμως και μεγάλη δυστυχία καθώς οι ανίκητες μηχανοκίνητες ορδές του Χίτλερ κατέκλυσαν και γονάτισαν την Ελλάδα.

Ο ηρωισμός των Ελλήνων στα βουνά της Αλβανίας προκάλεσε μεγάλη περηφάνεια στα παιδιά της Ελλάδας σε όλον τον κόσμο, ειδικότερα στην Αμερική και στον Καναδά. Οι Ελληνο-Αμερικανοί και οι Ελληνο-Καναδοί - και οι νέοι μετανάστες επίσης - εξυψώθηκαν ξαφνικά σην εκίμηση των συμπολιτών τους. Αναγνωρίστηκαν επιτέλους ως αγωνιστές καθώς και ως καλοί πολίτες, αλλά και ως άτομα που δουλεύουν σκληρά για να πετύχουν στη ζωή. Θα μπορούσε να πει κανείς ότι από την εποχή αυτή άρχισαν οι επιτυχίες πολλών Ελληνο-Αμερικανών και Ελληνο-Καναδών.

Το θαύμα που έγινε την ημέρα εκείνη πριν 67 χρόνια αποτέλεσε σταθμό στην ιστορία του ελληνικού λαού. Είναι κάτι που απορρέει από τα βαθιά ριζωμένα ιδανικά, τα οποία διαπνέουν το αδιάπτωτο πνεύμα της ελληνικής εθνικής αλληλεγγύης, που είναι πάντοτε έτοιμη να αντιδράσει έντονα σε κάθε προσπάθεια όπου απειλείται η ακεραιότητα της Ελλάδας. Αυτό συμβαίνει και τώρα με την περίπτωση της Μακεδονίας, όταν όλοι μας θα βροντοφωνάξουμε ακόμα ένα "ΟΧΙ" μπροστά την Καναδική Βουλή στις 27 Οκτωβρίου 2007.

Το "ΟΧΙ" υπάρχει στην ψυχή του κάθε Έλληνα καί είναι μια έκφραση της πίστης του σε ανώτερες ηθικές αξίες και υχηλές ιδέες.

ΚΟΙΝΩΝΙΚΕΣ ΥΠΗΡΕΣΙΕΣ

ΕΜΠΙΣΤΕΥΘΕΙΤΕ ΠΑΛΙ ΤΗΝ ΣΤΑΘΕΡΟΤΗΤΑ ΙΣΟΡΡΟΠΙΑΣ ΣΤΑ ΠΟΔΙΑ ΣΑΣ

* Εχετε ποτέ πέσει κάτω;
* Θα θέλατε να διορθώσετε την ισορροπία σας

Εγγραφείτε στο πρόγραμμά μας.

* Για να νοιώσετε πάλι τα πόδια σας πιο σταθερά, με γερά και υγιή οστά.
* Για να γνωρίσετε μεθόδους ώστε να αποφεύγετε τα πεσίματα..

Τα μαθήματα είναι για ηλικιωμένους (65 και άνω) και προσφέρονται από το τμήμα Κοινωνικών Υπηρεσιών της Ελληνικής Κοινότητας Μοντρεάλ σε συνεργασία με το CLSC Cote des Neiges. **Το πρόγραμμα θα είναι για 12 εβδομάδες δυο φορές την εβδομάδα και τα μαθήματα αρχίζουν στις 5 Νοεμβρίου 2007.** Για περισσότερες πληροφορίες και εγγραφές τηλεφωνείτε στα κεντρικά γραφεία στο **514 738-2421**, εσωτ. **120.**

ΑΝΑΚΟΙΝΩΣΗ/ΠΡΟΣΚΛΗΣΗ

Ο Σύλλογος Ηλικιωμένων "Ο ΖΕΥΣ" της Ελληνικής Κοινότητας Μοντρεάλ, Περιοχή Νότιας Ακτής, πραγματοποιεί τον ετήσιο χορό του το **Σάββατο, 10 Νοεμβρίου 2007, στις 8:00 μ.μ.** στο Ελληνικό Κοινοτικό Κέντρο Νότιας Ακτής, 5220 Grande Allee, St-Hubert.

Προσκαλεί όλους, μικρούς και μεγάλους, να περάσουμε μαζί μια ευχάριστη βραδιά,με εύγεστο φαγητό, καλό πιοτό, σε μια παραδοσιακή ελληνική ατμόσφαιρα γλεντιού και κεφιού.

Θα κληρωθούν πολλά και πλούσια δώρα.

Το εισιτήριο μετά φαγητού είναι $20.00 για μεγάλους και $10.00 για παιδιά κάτω των 12 χρόνων. Μπορείτε να τα προμηθευτείτε απότα μέλη του συλλόγου μας καθώς και από την είσοδο της αίθουσας τη βραδιά του χορού.

Σας περιμένουμε όλους

Από τον Σύλλογο Ηλικιωμένων "Ο ΖΕΥΣ"

Ό,τι άκουσα για τον πόλεμο του 1940

Εκθέσεις μαθητών της Ε΄ τάξης του Σχολείου "Σωκράτης" ΙΙ

[Δάσκαλος: Κωνσταντίνος Βασιλόπουλος]

Το περιστατικό που μου διηγήθηκε η γιαγιά μου έγινε στις 15 Αυγούστου 1940 στην περιοχή της Τήνου, όπου τορπίλισαν το καράβι της "Έλλης" στη γιορτή της Παναγίας.

Στην αρχή φάνηκε σαν ένα σύννεφο στον ουρανό της πατρίδας μας. Ύστερα απ'όλα αυτά άρχισαν οι σειρήνες να ουρλιάζουν και να δίνουνε το σύνθημα του συναγερμού του πολέμου. Ζητούσαν να μας υποδουλώσουν, να πατήσουν τη γη μας και εμείς τους απαντήσαμε ΟΧΙ! Δεν θα περάσετε. Μετά από την απάντηση αυτή οι Ιταλοί μας κήρυξαν τον πόλεμο. Τότε ο δειλός εχθρός χτυπιέται αλύπητα. Συντρίβεται παντού από τον ηρωικό ελληνικό λαό. Στο τέλος η Ελλάδα ενίκησε. Εδίδαξε πως οι ήρωες πολεμούν σαν Έλληνες!

Μαρία Αϊλαμάκη

Το περιστατικό αυτό μου το διηγήθηκε ο παππούς μου ο Γιώργος. Η ημέρα ήταν Δευτέρα και η μοίρα το είχε γραμμένο να ξανακουστεί το ΟΧΙ.

Ας πάμε λίγο πιο πίσω: στις 15 Αυγούστου η γιορτή της Κοίμησης της θεοτόκου στο νησί της Τήνου, όπου χιλιάδες πιστοί πήγανε να προσκυνήσουνε. Την ώρα που χτυπούσαν οι καμπάνες και ψέλνανε ύμνους, ακούστηκε ένα μεγάλο μπαμ και σείστηκε όλο το μέρος. Τι είχε γίνει; Ένα ιταλικό υποβρύχιο μπήκε κρυφά στο λιμάνι και έριξε τορπίλες στο καλύτερό μας πλοίο, που το έλεγαν "Έλλη", και το βουλιάξανε σκοτώνοντας και πνίγοντας πολλούς Έλληνες. Το κάνανε να μας προκαλέσουνε. Μετά, στις 28 Οκτωβρίου 1940, ο Απεσταλμένος του Μουσολίνι της Ιταλίας πηγαίνει στο σπίτι του αρχηγού της Ελλάδας, του Ιωάννη Μεταξά, και του ζητά να του παραδώσει την Ελλάδα. Αγριεμένος ο Μεταξάς του φωνάζει με όλη τη δύναμη της ψυχής του "ΟΧΙ" και όλοι οι Έλληνες είπανε ΟΧΙ, ΟΧΙ, ΟΧΙ και έτσι άρχισε ο πόλεμος.

Οι Έλληνες πολέμησαν γενναία στο κρύο και στα χιόνια, φωνάζοντας "Αέρα! Αέρα! Αέρα!" και τους πετάξανε στη θάλασσα. Βλέποντας οι Γερμανοί ότι οι σύμμαχοί τους οι Ιταλοί δεν τα καταφέρανε, ένωσαν τις δυνάμεις τους και μας χτυπήσανε. Οι μάχες κρατήσανε για πολλές εβδομάδες και κατόρθωσαν να μπούνε στην Ελλάδα. Έτσι άρχισε η Κατοχή στην Ελλάδα σκορπίζοντας τον θάνατο, τον πόνο και τη φτώχεια στο λαό. Και αυτό κράτησε για τέσσερα πέντε χρόνια ώσπου ένα πρωινό χτύπησαν οι καμπάνες χαρμόσυνα φέρνοντας το μήνυμα της ελευθερίας.

Ελιάνα Λάμπρου

Στις 28 Οκτωβρίου 1940 οι Ιταλοί μας κήρυξαν τον πόλεμο στην Ελλάδα. Ήθελαν να την κατακτήσουν. Μα οι Έλληνες όλοι μαζί είπαν το "ΟΧΙ" με δυνατή φωνή και σαν θηρία θυμωμένα πήραν τα όπλα τους και χύθηκαν στα βουνά σαν ήρωες, γιατί ήταν ήρωες και τους φόβισε ο στρατός του εχθρού, που ήταν πιο πολλοί με καλύτερα όπλα. Μα οι στρατιώτες μαζί με την αθάνατη Βέμπο, που με τα τραγούδια της τους έδινε θάρρος και δύναμη, φώναζαν "Αέρα" και ο εχθρός μαζί με τον Μουσολίνι, τους έπιανε τρομάρα και το έβαζαν στα πόδια. Χάρη σ'αυτούς τους αθάνατους προγόνους μας ζούμε ελεύθεροι και μας θαυμάζουν όλοι οι λαοί.

ΖΗΤΩ ΤΟ 1940! ΖΗΤΩ Η ΕΛΕΥΘΕΡΙΑ!

Ελένη Μωραΐτη

Το περιστατικό που μου διηγήθηκε ο παππούς μου στο αλβανικό μέτωπο στην περιοχή της Κορυτσάς, όπου υπηρετούσε ο αδερφός του στο Τάγμα των Ευζώνων. Στην αρχή που επιτέθηκαν οι Ιταλοί, ένα από τα πρώτα τάγματα ήταν και αυτό των Ευζώνων. Στην αρχή που επιτέθηκαν οι Ιταλοί ένα από τα πρώτα τάγματα ήταν και αυτό των Ευζώνων. Ύστερα από μάχες για πολλές μέρες , κατάφεραν να φτάσουν απέξω από την πόλη της Κορυτσάς. Πριν κάνουν την τελική έφοδο, προσευχήθηκαν όλοι στο Θεό, μετά άρχισαν να βαδίζουν μέχρι την πόλη. Τότε ακούστηκαν οιι πρώτες κανονιές.Στο τέλος όμως υψώθηκε η ελληνική σημαία στο κέντρο της πόλης.

Ρέα Δελλή

Το περιστατικό που μου διηγήθηκε ο παππούς μου έγινε στις 28 Οκτωβρίου του 1940. Όταν μας κήρυξαν τον πόλεμο ξεκινήσαμε για τα αλβανικά σύνορα. Είχαμε το ακατανίκητο όπλο που λέγεται ελληνική ψυχή. Θυμάμαι ύστερα από μεγάλες μάχες, δίπλα μου πέφτει από το βόλι του εχθρού ο φίλος μου. Θυμάμαι πριν του κλείσω τα μάτια του, να μου λέει "Μην το βάλεις κάτω, πολέμα για την Ελλάδα μας!" Τότε κι εγώ, σαν νέο παιδί που ήμουν και έρχονταν τα λόγια του φίλου μου, δεν φοβόμουν τίποτα, ώσπου στο τέλος βγήκαμε νικητές.

Ελένη Κάφκα

Ο θείος μου ο Γιώργος μου διηγήθηκε τι έγινε στις 28 Οκτωβρίου 1940. Πριν από 67 χρόνια, στην περιοχή του όρους Πίνδου, κοντά στα αλβανικά σύνορα, ύστερα από πολύ δύσκολες συνθήκες και μετά από την επίθεση που δέχτηκαν από τα ιταλικά στρατεύματα, τότε πολέμησαν πολύ σκληρά και υπερίσχυσαν.

Στο τέλος χύθηκε πολύ αίμα και οι στρατιώτες μας έγραψαν μια καινούργια σελίδα στην ιστορία της Ελλάδας. Ζήτω η Ελλάδα! Ζήτω η 28η Οκτωβρίου 1940!

Σοφία Νικολακάκη-Φορζέ

Το περιστατικό που μου διηγήθηκε ο πατέρας μου έγινε το 1940 στις 28 Οκτωβρίου. Είπαμε το μεγάλο ΟΧΙ στον Μουσολίνι και στα στρατεύματά του. Αυτοί άρχισαν την επίθεση εναντίον μας θέλοντας να κατακτήσουν την Ελλάδα μας. Τότε άρχισε ένας πόλεμος και ο ελληνικός στρατός, με θάρρος, πάθος, καρδιά και με αίματα τους πολέμησαν και τους κατατροπώσαν. Και τότε τους νικήσανε και τους πετάξανε μέσα στη θάλασσα. Και μετά ήρθαν οι Γερμανοι.... Και η ιστορία συνεχίζεται. Τελικά αποκτήσαμε την ελευθερία μας! Ζήτω το ΟΧΙ!

Κατερίνα Τριανταφύλλου

Το περιστατικό που μου διηγήθηκε η γιαγιά μου έγινε στις 20 Μαΐου 1941 στην περιοχή Μάλεμε της Κρήτης. Στην αρχή της πρώτης ημέρας οι Γερμανοί είχαν χάσει περίπου 4.000 αλεξιπτωτιστές. Ύστερα από 7 μέρες οι Γερμανοί νικήσανε την Κρήτη. Πριν συνεχίσουν οι Γερμανοί για την Αφρική και για τη Ρωσία, η Ελλάδα τους καθυστέρησε πολύ καιρό. Γι'αυτό το λόγο έχαν τον πόλεμο.

Μετά από τον πόλεμο η Ελλάδα είχε καταστραφεί. Τότε ο κόσμος δεν είχε φαγητό να φάει και σπίτια να μείνει. Στο τέλος όμως η Ελλάδα ξαναχτίστηκε με υπερηφάνεια.

Κορίνα Βελισσάριου

MOURELATOS
Le Jardin de la Méditerranée
The Garden of the Mediterranean
12/1.99
ORANGES SUNKIST EXTRA GROSSES
Pr. des É.-U. Grosseur/size 113
EXTRA LARGE SUNKIST ORANGES
Dole
1.79 ch. ea.
ANANAS DOLE
Pr. du Costa Rica Grosseur/size 6
DOLE PINEAPPLE
LAITUE ROMAINE
Pr. des É.-U. grosseur/size 24
ROMAINE LETTUCE
89¢ ch. ea.
LAITUE ICEBERG
Pr. du Québec grosseur/size 30
ICEBERG LETTUCE
BABY-CUT CARROTS
CAROTTES COUPÉES
79¢ ch. ea.
CAROTTES COUPÉES
Peter Rabbit
Pr. des É.-U. 340 g
BABY-CUT CARROTS
99¢ lb
TOMATES SUR VIGNE
Pr. de l'Ontario grosses/large
VINE TOMATOES
Stella
MOZZARELLA
4.99 lb 11.00/100 g
FROMAGE MOZZARELLA
Stella
MOZZARELLA CHEESE
JAMBON FORÊT NOIRE OU FUMÉ
BLACK FOREST OR SMOKED HAM
2.49 lb 5.50/100 g
DEVANT D'AGNEAU
LAMB FRONT
2.49 lb 5.49/kg
1.29 lb 2.84/kg
BOEUF HACHÉ FRAIS
mi-maigre/medium Cat. A
FRESH GROUND BEEF
HUILE DE CANOLA
Aurora 3 L
CANOLA OIL
3.99 ch. ea.
THON
Unico pâle/light 99 g
TUNA
Unico
59¢ ch. ea.
SUCRE GRANULÉ
Lantic, 2 kg
GRANULATED SUGAR
SUCRE
1.79 ch. ea.
FROMAGE COTTAGE ET CRÈME SÛRE
Beatrice, 500 g
COTTAGE CHEESE AND SOUR CREAM
Beatrice
COTTAGE CHEESE 2%
1.89 ch. ea.
SEL DE MER
Pelagos 750 g
SEA SALT
PELAGOS
99¢
YOGOURT
Astro, 175 g
YOGOURT
ORIGINAL
5/1.99
Plusieurs postes maintenant disponibles. Visitez notre site web www.mourelatos.com pour postuler.
Now hiring. Many positions avalaibles. Visit our website www.mourelatos.com to apply.
Spéciaux en vigueur du 29 octobre au 4 novembre 2007
4919, NOTRE-DAME, CHOMEDEY 681-4300
4957, ST-JEAN, PIERREFONDS 620-4200
1855, O'BRIEN, ST-LAURENT 956-0100
Specials effective from October 28th to November 4th, 2007

MARCHÉ ADONIS

ΤΩΡΑ ΣΤΟ ΛΑΒΑΛ: ΨΗΣΤΑΡΙΑ ΚΑΙ ΨΑΡΑΓΟΡΑ

ΕΙΔΙΚΕΥΟΜΕΘΑ ΣΕ ΟΛΑ ΤΑ ΠΡΟΙΟΝΤΑ ΤΗΣ ΜΕΣΟΓΕΙΟΥ

ΦΡΟΥΤΑ ΚΑΙ ΛΑΧΑΝΙΚΑ

Καροτάκια 340g ΗΠΑ — 79¢/lb $1.74kg

Μπανάνες Turbana K. Ρίκα — 29¢/lb $0.64kg

ΦΡΟΥΤΑ ΚΑΙ ΛΑΧΑΝΙΚΑ

Σπανάκι Cello 10oz Καναδά — 99¢ ea.

Μαρούλι κατσαρό πράσινο ή κόκκινο ΗΠΑ — 59¢ ea.

Μανιτάρια Cello 8oz Καναδά — 99¢ ea.

Ρόιδα Sz 30 ΗΠΑ — 99¢ ea.

Κολοκυθάκια Μεξικού — 59¢/lb $1.30kg

Πορτοκάλια Sz 88 Ν. Αφρική — 10/1.49

Αχλάδια Bartlett Sz 100 ΗΠΑ — 69¢/lb $1.52kg

ΑΛΛΑΝΤΙΚΑ

Σαλάμι Rosette de Lyon — 4.49/lb $9.89kg

Smoked Meat — 3.99/lb $8.80kg

Τυρί Havarti — 4.99/lb $10.99kg

Κεφαλογραβιέρα Ελληνική — 7.99/lb $17.61kg

ΚΡΕΑΤΑ

Στήθος κότας ξεκοκαλισμένο — 3.39/lb $7.47kg

Φιλέ μινιό βοδινό μισό ή ολόκληρο — 5.89/lb $12.99kg

Λουκάνικα Αρμένικα Soudjouk — 3.40/lb $7.49kg

Κιμάς βοδινός — 1.99/lb $4.38kg

GROCERY

Pistachios αλμυρά Cedar 454g — 3.79 ea.

Ρύζι Basmati Trophy Gold 10lb — 5.99 ea.

Αλεύρι Five Roses Whole Wheat μόνο 10kg — 5.99 ea.

Σακούλες για σάντουιτς Ziploc (100) — 2.99 ea.

Σιτάρι Cedar 907g — 1.29 ea.

Γλυκά διάφορα Dankek Ulker 280g — 1.29 ea.

Granola Bars tender ή με γιαούρτι διάφορα Val Nature 175g — 1.79 ea.

Κρέμα σοκολάτας Sindirella 350g — 99¢ ea.

ΚΑΤΕΨΥΓΜΕΝΑ

Rasberries ολόκληρα Cedar 750g — 3.49 ea.

Σπανάκι κομμένο Cedar 750g — 2.29 ea.

Φιλέτο Bassa 2lb Blue Tide — 6.99 ea.

Τομάτες ηλικαμμένες σε λάδι Cedar 500ml — 2.99 ea.

Αγγουράκια μαριναρισμένα Cedar 500ml — 99¢ ea.

Κρέμα καλαμποκιού ή φασόλια Avon 6X284ml — 99¢ ea.

Έξτρα παρθένο ελαιόλαδο Cleopatra 750ml — 4.99 ea.

ΠΡΟΙΟΝΤΑ ΓΑΛΑΚΤΟΣ

Κρέμα 35% 500ml ή 10% 1L Lactantia — 2.99 ea.

Λουκάνικα κότας Maple Lodge 450g — 99¢ ea.

Γιαούρτια διάφορα Astro 650g/750g — 1.69 ea.

Γιαούρτια διάφορα Danone 16X100g — 4.99 ea.

Τυριά κρέμας Philadelphia διάφορα Kraft 400g — 3.99 ea.

Βερύκοκο σε σιρόπι Cedar 398ml — 79¢ ea.

Σίριαλ διάφορα βιολογικά Nature's Path 300g-400g — 2.99 ea.

Μπισκοτάκια διάφορα Mince Alors Christie 6X24g — 1.99 ea.

Φρουτοχυμοί διάφορα Del Monte 10X200ml — 2.69 ea.

Corned Beef αλμυρό Phoenicia 340g — 1.49 ea.

Ελιές Καλαμάτας Giant Angel 2kg — 12.99 ea.

Νερό επιτραπέζιο Naya 1.5L — 2/1 $

Τζαβέλα La Parisienne 3.6L — 1.25 ea.

ΦΡΕΣΚΑ ΨΑΡΙΑ

Λιθρίνια ολόκληρα / Φιλέτο Ατλαντικού Σολωμού — 4.99/lb $11.00kg

ΑΡΤΟΠΟΙΕΙΟ

Bagels 672g Country Harvest — 2.39 ea.

Τοστ μαλακά Weston 675g — ΕΚΠΤΩΣΗ 60¢

ΤΑ ΣΟΥΠΕΡ ΣΠΕΣΙΑΛ ΜΑΣ ΙΣΧΥΟΥΝ ΑΠΟ ΤΗΝ ΔΕΥΤΕΡΑ 29 ΟΚΤΩΒΡΙΟΥ ΕΩΣ ΤΗΝ ΚΥΡΙΑΚΗ 4 ΝΟΕΜΒΡΙΟΥ 2007. Διατηρούμε το δικαίωμα να περιορίσουμε την ποσότητα αγοράς. Δεν πωλούμε σε καταστήματα. Οι φωτογραφίες ίσως δεν ανταποκρίνονται στο ποιόν

BLVD. PIERREFONDS — ANSELME LAVIGNE — ADONIS — BLVD. DES SOURCES — TRANSCANADIAN (AUT. 40)

4601, blvd. Des Sources
Dollard-des-Ormeaux
514-685-5050

AUTOROUTE 15 — ADONIS — SAUVÉ W. — AUTOROUTE 40 — l'ACADIE

2001 Sauvé W.
(corner l'Acadie)
514-382-8606

AUTOROUTE 15 — CARTIER — SAMSON — CURÉ-LABELLE — ADONIS — PERRON — NOTRE DAME

705, blvd. Curé-Labelle
CHOMEDEY, LAVAL
(between Samson & Notre-Dame)
450-978-2333