ΟΠΤΙΚΑ
Π. ΝΙΚΟΠΟΥΛΟΣ
Montreal
299 Jean Talon East
514 272.6990
41° ΕΠΕΤΕΙΟΣ

LA TRIBUNE GRECQUE CANADIENNE
ΒΗΜΑ.NET
Since 1964
THE GREEK CANADIAN TRIBUNE
www.BHMA.net
1$ samedi 19 juin 2010/ Σάββατο 19 Ιουνίου 2010 1$
Εκδοτης - Διευθυντής: ΧΡΗΣΤΟΣ Α. ΜΑΝΙΚΗΣ : Publisher - Editor
info@bhma.net 514.272-6873 bhma1990ltd@yahoo.com
7835 B Wiseman, Montreal, Canada H3N 2N8 · Issue # 2169· Since 1964 · CND Post: 40030091

ΣΤΗΝ ΕΛΛΑΔΑ
ALCYON OLYMPIA EXPRESS
514.276.8537
Funtastique Rex
VOYAGES TRAVEL
450.686.1015

pick the good one!
Genuine Greek Olives & Extra Virgin Olive Oil
Pilaros
Importer of Mediterranean Products
www.pilaros.com 1.888.PILAROS

P.Q.: Υπερβολικός ο μισθός του προέδρου της Caisse de dépôt

ΠΕΡΙΣΣΟΤΕΡΑ ΣΤΗΝ ΣΕΛ 39

Δημοσκόπηση: μειώνεται η διαφορά Προηγούνται οι Συντηρητικοί

ΠΕΡΙΣΣΟΤΕΡΑ ΣΤΗΝ ΣΕΛ 19

Καταδίκη Τουρκίας - Δικαίωση Οικουμενικού Πατριαρχείου

15 Ιουνίου 2010 Από το Πρακτορείο Ρομφαία. Με απόφασή του, που χαρακτηρίζεται ιστορικής σημασίας, το Δικαστήριο Ανθρωπίνων Δικαιωμάτων δικαίωσε το Οικουμενικό Πατριαρχείο Κωνσταντινουπόλεως στην προσφυγή που είχε υποβάλλει κατά της Τουρκίας σχετικά με το ιδιοκτησιακό καθεστώς του Ορφανοτροφείου της Πριγκήπου.

Αναγνωρίζοντας, εμμέσως πλην σαφώς, νομική υπόσταση στο Οικουμενικό Πατριαρχείο, το Δικαστήριο καταδίκασε την Τουρκία για παραβίαση του δικαιώματος προστασίας της ιδιοκτησίας και αποφάσισε, τελεσίδικα, ότι η κυριότητα του Ορφανοτροφείου της Πριγκήπου πρέπει να επανέλθει στο Πατριαρχείο και η Τουρκία οφείλει να του καταβάλει 20.000 ευρώ για δικαστικά έξοδα και δαπάνες και επιπλέον 6.000 ευρώ για μη περιουσιακή ζημιά.

ΠΕΡΙΣΣΟΤΕΡΑ ΣΤΗΝ ΣΕΛ 41

Στο τραπέζι το όνομα «Μακεδονία του Βαρδάρη»

Δ. Δρούτσας: Τα συζητούμε όλα

Η Αθήνα αποφεύγει την ονοματολογία στο Σκοπιανό, αλλά την ίδια στιγμή δεν διαψεύδει επισήμως τις πληροφορίες που έχουν δει το φως της δημοσιότητας για τη «Μακεδονία του Βαρδάρη». Αυτό προέκυψε μετά τη συνάντηση που είχαν στις Βρυξέλλες ο πρωθυπουργός κ. Γ. Παπανδρέου με τον σκοπιανό ομόλογό του Νίκολα Γκρούεφσκι.

Οπως δήλωσε, μάλιστα, ερωτηθείς σχετικά λίγο αργότερα ο αναπληρωτής υπουργός Εξωτερικών κ. Δ. Δρούτσας, η Ελλάδα είναι πρόθυμη να εξετάσει «κάθε πρόταση που πληροί τις προϋποθέσεις που έχουμε θέσει». Η ελληνική θέση είναι υπέρ της εξεύρεσης μιας αμοιβαία αποδεκτής λύσης με γεωγραφικό προσδιορισμό που θα ισχύει έναντι όλων.

Η συνάντηση των δύο ανδρών, η πέμπτη μετά την άνοδο του κ. Παπανδρέου στην εξουσία τον περασμένο

ΠΕΡΙΣΣΟΤΕΡΑ ΣΤΗΝ ΣΕΛ 55

Securite BIG BROTHER Security
450.681.5521

CATHERINE PAPACHRISTOU
agent immobilier agréé
REMAX 2000 C.P.
830 Curé Labelle, Chomedey, Laval
450 682.2000

MOUKAS
MOUKAS FOODS
ΓΙΑ ΤΑ ΚΑΛΥΤΕΡΑ ΠΟΥΛΕΡΙΚΑ και ΚΡΕΑΤΑ
365 Beaubien West
514-495-2435

Bell
OTN ERT sat MEGA COSMOS
450.934.0787

OPTIQUE LAURIER βλέπετε σελ.23
514.384.1117

514 272 0272
Φέρτε το κρασί σας
ARAHOVA
We Deliver

ΕΛΛΗΝΙΚΟ ΧΡΩΜΑΤΟΠΩΛΕΙΟ
MAGASIN DE PEINTURE
PAINT SHOP
ALEX
Πωλούνται χρώματα αρίστης ποιότητος, των πιό γνωστών εταιρειών, σε τιμές ασυναγώνιστες.....
Στους εργολάβους και ιδιοκτήτες σπιτιών, τιμές ΧΟΝΔΡΙΚΗΣ πώλησης
Γίνονται δεκτές τηλεφωνικές παραγγελίες
Διανομή κατ' οίκον δωρεάν
Benjamin Moore
525 Ogilvy Ave.
514 271.8132

Συστήματα συναγερμού
ULTRALERT
«Όταν φεύγετε εσείς....., μένουμε εμείς»
Τηλεφωνείστε μας για δωρεάν εκτίμηση
Συστήματα συναγερμού για:
*Κλοπή *Φωτιά *Έκτακτες Ανάγκες
1-866-99-ULTRA
514-448-5872

UNIPRIX
Irene Zobolas / Owner
(450) 688-8890
4349 Notre-Dame, Chomedey

Gosselin & Eleftheriou
ME STAMATIS ELEFTHERIOU LL.B D.D.N.
ΣΥΜΒΟΛΑΟΓΡΑΦΟΙ - ΝΟΜΙΚΟΙ ΣΥΜΒΟΥΛΟΙ
3883, Boul. St-Jean, bur 305
DDO, Quebec, 514-620-1818
st.eleftheriou@notarius.net

Η ΑΓΟΡΑ ή η ΠΩΛΗΣΗ θα πρέπει να είναι μία ευχάριστη εμπειρία
Sutton
Paraskevas (Peter) Lohaitis
Athanassia (Soula) Demos
Lambros Demos Ma.Sp., B.A., B.Ed.
2004 2005 2006 2007 2008 2009
514.668.4663

création Paul H.
joaillier
514-273-6681
ΧΡΗΜΑΤΑ ΓΙΑ ΧΡΥΣΟ

MOURELATOS

conan
514 334.7977

OUEST ANTONIOS
PIZZERIA
Η ΚΑΛΥΤΕΡΗ ΠΙΤΣΑ ΣΤΟ LAVAL
450 973-1337
978-1222

ΤΩΡΑ ΕΙΜΑΣΤΕ ΜΤΟ
1550 Daniel Johnson
(Γωνία St-Martin)

SAMI FRUITS

ΣΧΟΛΙΑ - ΕΠΙΚΑΙΡΟΤΗΤΕΣ

του ΧΡΗΣΤΟΥ ΜΑΝΙΚΗ

Έγιναν οι Αρχαιρεσίες, έρχονται οι εκλογές
Αναμένεται δυναμική συνέχεια στην ΕΚΜΜ

Μετά την επίσημη και νομικά κατοχυρωμένη έγκριση της ένωσης των δύο Κοινοτήτων, πραγματοποιήθηκαν την περασμένη Τετάρτη οι αρχαιρεσίες μέσω των οποίων εκλέχτηκαν οι αξιωματούχοι του μεταβατικού Διοικητικού Συμβουλίου. Αυτό θα διαχειρίζεται τις υποθέσεις της ΕΚΜΜ (Ελληνικής Κοινότητας Μείζονος Μοντρεάλ), έως και την ημέρα των εκλογών οι οποίες κατά πάσα πιθανότητα θα διεξαχθούν στις 24 Οκτωβρίου.

Το θέμα των αρχαιρεσιών, της εκλογής δηλαδή των αξιωματούχων ήταν ιδιαίτερα χρονοβόρο, αφού στην συνεδρίαση του Δ.Σ. συμμετείχαν οι Σύμβουλοι της Κοινότητας του Μοντρεάλ, όπως και οι Σύμβουλοι της Ελληνικής Ορθοδόξου Κοινότητας του Λαβάλ και παρ' ότι όλα έγιναν σε πνεύμα ενότητας, δεν έχουν βρει ακόμα τον «βηματισμό της συνεργασίας τους.»

Μετά τα καθιερωμένα και τις σχετικές και επίκαιρες περί ενότητας ομιλίες και της νέας κατάστασης πραγμάτων που πρέπει από κοινού να εμπεδώσουμε, αφού «οι καιροί ου μενετοί», άρχισε η διαδικασία των αρχαιρεσιών.

Πρόεδρος, του Διοικητικού Συμβουλίου, Πρόεδρος της Βουλής, θα λέγαμε, επανεξελέγη ο κ. Κώστας Τσαντρίζος, και αμέσως κατόπιν, τη συνεργασία του κ. Νίκου Παγώνη που από κοινού με τον Βασίλη Αγγελόπουλο θεωρούνται οι «αρχιτέκτονες της ένωσης» άνοιξε η διαδικασία των αρχαιρεσιών.

Πρόεδρος της ΕΚΜΜ επανεξελέγη ο κ. Βασίλης Μπαλαμπάνος, Εκτελεστικός Αντιπρόεδρος ο κ. Γιάννης Παπαδάκης, Γενικός Γραμματέας ο κ. Τάσος Αγγελόπουλος και Ταμίας Νίκος Μητσόπουλος.

Αντιπρόεδρος Μοντρεάλ καθώς και Δημοσίων Σχέσεων ο κ. Γιάννης Θεοδοσόπουλος και Αντιπρόεδρος Λαβάλ ο κ. Παναγιώτης Παπαδημητρίου.

Τα υπόλοιπα αξιώματα διατήρησαν πολλοί από εκείνους που τα κατείχαν. Τα ονόματα τους όμως θα δημοσιευτούν λεπτομερώς την ερχομένη εβδομάδα, γιατί υπάρχουν μερικές κενές ακόμα θέσεις, ενώ μερικοί που είχαν

ΣΥΝΕΧΕΙΑ ΣΤΗΝ ΣΕΛ 4

Αναλαμβάνει το νέο Διοικητικό Συμβούλιο Της Κοινότητας των Αρχαγγέλων

Μετά την έγκριση του αποτελέσματος από την Ιερά Μητρόπολη, οι εκλεγμένοι σύμβουλοι, θα ορκιστούν αύριο Κυριακή 20 Ιουνίου. Κατόπιν θα επακολουθήσουν οι αρχαιρεσίες και αμέσως κατόπιν θα αναλάβουν τα καθήκοντά τους.

Αναφέρουμε και πάλι τα ονόματα των 11 εκλεγέντων και τους ευχόμαστε καλή επιτυχία: Μπούρας Θωμάς, Χαρακίδας Δημήτριος, Μανίκης Δημήτριος, Τζανάκος Ευθύμιος, Κωνσταντινάκος Ευστράτιος, Μπίτζας Θεόδωρος, Κεφαλάς Παναγιώτης, Σμυρνιός Νικόλαος, Ρούσσος Δημήτριος, Πουλάκου Παναγιώτα, Φραγκούλης Γεώργιος.

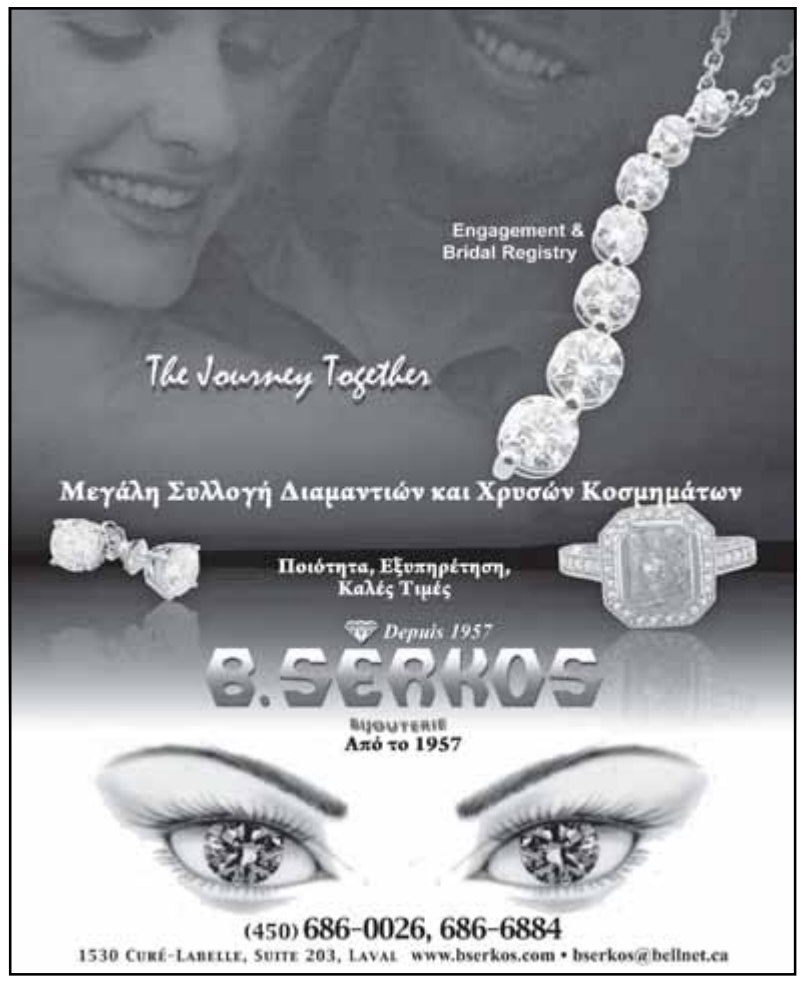

Πήτερ Τσάκωνας
affiliated real estate agent

Δημήτριος Παππής
affiliated real estate agent

450-687-4430

BUSINESS FOR SALE

A) RESTAURANT ST-HUBERT: Φημισμένο Εστιατόριο, 6,500τ.π. με 350 καθίσματα συν 80 στην ταράτσα, αξιόλογες εισπράξεις, μεγάλη προοπτική, με δικαίωμα αγοράς του κτιρίου σε χαμηλή τιμή, ζητούν $695,000, **κάνετε μία προσφορά για $500.000.****

B) PIZZERIA: 95% Delivery: 30 λεπτά ανατολικά από το κέντρο τού Μοντρεάλ, καλοοργανωμένη, με 2 φούρνους, απόλυτα εξωπλισμένη με σταθερή πελατεία, μπορεί να ξεπεράσει τίς $400.000 το χρόνο. Βασικό ενοίκιο μονο $1140 τόν μήνα ευξανόμενο $30,00 τον μήνα ετησίως. Ζητούν $120,000

C) RESTAURANT: PLATEAU MONT-ROYAL BREAKFAST PLUS, οικογενειακή επιχείρηση, λίγες ώρες, μεγάλη προοπτική, ίδιος ιδιοκτήτης για πολλά χρόνια, 74 καθίσματα, χαμηλό ενοίκιο, μεγάλη λίστα, ζητούν $300,000

D) PIZZA ,PIZZA. IN Ste. Dorothee. Στρατηγική τοποθεσία, ανακαινισμένο το 2009, φανταστικό γιά delivery, λογικό ενοίκιο, καλή λίστα.ιδεώδες γιά οικογενιακή επιχείρηση!!! $89,000, τηλεφωνήστε μου γρήγορα

E) DEPANNEUR: La Salle. Πολύ καλή, ευκολοδούλευτη καί επικεργής επιχείρηση σε βιομηχανική περιοχή. Λειτουργεί σε χώρο 1700 τ.π. με πολύ καλή καί σταθερή πελατεία, χαμηλό ενοίκιο, 20 χρόνια λίστα, μειωμένη τιμή $109.000

F) ICE CREAM STORE: LAVAL: Πρώτη φορά στήν αγορά, άρτια εξοπλισμένο από πεπειραμένον διαχειριστή, φανταστική τοποθεσία, καλή πελατεία, καθαρή επικερδής επιχείρηση. Μόνον 5-6 μήνες τον χρόνο. Ζητούν $ 75,000. ΕΥΚΑΙΡΙΑ!!!!

Πολλές πληροφορίες καί Φωτογραφίες στήν ιστοσελίδα μου.
www.petertsakonas.com

1) STE. DOROTHÉE: Υπέροχη **μονοκατοικία (2002),** σε αξιοζήλευτη τοποθεσία με θέα τα ήρεμα νερά του ποταμού, 7.574 τ.π. οικόπεδο, 3100 τ.π. κατοικίσημος χώρος, 14 δωμάτια, 5 κρεβ/ρες, 3 μπάνια (Zaccuzzi), ωραιότατο τζάκι, κλίματισμό, τα πάντα!! Μία επίσκεψη θα σας πείσει.

2) FABREVILLE (Laval) : Πολύ ωραίο σπίτι ! Χτισμένο το 1997 με 4 κρεβ/ρες, 2 μπάνια, μεγάλο καθιστικό με τζάκι στήν φανταστική τιμή των $249,000 !!! κοντά στό Αυτ. 13. Τηλεφωνήστε μου πριν είναι αργά.

3) CHOMEDEY WEST: Ωραιώτατο και οικονομικό bungalow με τρεις ή τέσσαρες κρεβ/ρες, ωραιοτάτη καινούργια κουζίνα, ολοκληρωτικά ανακαινισμένο μπάνιο, σόμπα ξύλου. Θα πουληθεί γρήγορα.

4) RESTO-PIZZA-BAR: Μισή ώρα από το Μοντρεάλ, απόλυτα ανακαινισμένο τό 2005 με κόστος πάνω από $400,000,100+40 καθίσματα, καλλές δουλιές καί πολύ μεγάλη προοπτική **Ζητούν $219,00.Πρέπει να πουληθεί τώρα.κάνετε μία προσφορά $ 150,000. Ο Ιδιοκτίτης αδυνατεί να εργαστεί.**

5) CHOMEDEY: Split Level. Ηλιόλουστο, Φωτεινό, καθαρό, σε πολύ καλή γειτονειά, κοντά σέ ολες τίς Ελληνικές ανάγκες, Σχολείο, Εκκλησίες, Μερκέτες, Συγκοινωνία, με πολλές ανακαινίσεις. Τηλεφωνήστε πρίν πουληθεί.

6) FIVEPLEX (Chomedey): Καινούργιο στήν αγορά!! (7,5+4,5+4,5+3,5+3,5)+ 2 γκαράζια, σε άριστη κατάσταση και τοποθεσία. Συνολικά ετήσια έσοδα $ 44.860 με πιθανή εγκατήκοιση τον Σεπτ,/2010. Υπέροχη ευκαιρία!!!

7) COFFEE SHOP **JAVA U !!! Στό Westmount: Άριστη τοποθεσία, επικερδής επιχείρηση από το 2000, ολοκληρωτικά ανακαινισμένη το 2009 με κόστος $ 488,000, Έχει 75+20 καθίσματα, εκλεχτή πελατεία, Ζητούν $575,000,00. ΣΩΣΤΉ ΑΓΟΡΆ!!! Βλέπετε πολλά στήν Ιστοσελίδα μου.**

ΑΚΙΝΗΤΑ ΣΤΗΝ ΕΛΛΑΔΑ ΟΙΚΌΠΕΔΑ:

Α) Στην ΣΑΜΟ Μεγάλο παραλιακό οικοδομήσιμο οικόπεδο (χωράφι), 10,000 τετρ. μέτρα, με αρκετά μεγάλη παραλία, κοντά σε τουριστικά αναπτυγμένη πλαζ με δικαίωμα χτίσματος των 300 τ.μ. Φανταστική ευκαιρία, χαμηλή τιμή!!

Β) Στην ΧΑΛΚΙΔΙΚΗ. Υπέροχο μεγάλο παραθαλάσσιο οικοδομήσιμο οικόπεδο στον Θερμαϊκό κόλπο, κοντά στα Νέα Μουδανιά, περιζήτητη περιοχή, 5,384 τ.μ. με παραλιακή πλευρά 38 μέτρα, μόνο για αυτόν πού μπορεί να το διαθέσει!!

8) ΔΙΑΜΕΡΙΣΜΑΤΑ (Κιάτο Κορινθιας), 2007
α)Εισογειο, 40 τ.μ.,1 κρ/ρα = 85,000 ευρώ.
β)1ος οροφ. 43 τ.μ., 1 κρ/α =100,000 ευρώ.
γ)Εισόγειο 46 τ.μ., 2 κρ/ες= 100,000 ευρώ
δ)Εισογειο 66 τ.μ. 2 κρ/ρες=145,000 ευρώ
ε)1ος όροφ.74 τ.μ.2 κρ/ρες=165,000 ευρώ
ζ)3ος οροφ.,75 τ.μ 2 κρ/ες= 175,000 ευρώ

9) ΒΡΑΧΑΤΙ, Κορινθίας: Μαιζονέτα, τριών επιπέδων με κατοικίσημο χώρο 146 τ.μ. ή 1,575 τ.π. 2+1 κρεβ/ρες, 2 μπάνια, σαλόνι με τζάκι, μοντέρνα κουζίνα, 2 βεράντες,περγκόλα, γκαράζι, πάρκινγκ, ανωτέρας ποιότητας, φανταστικής διαρύθμισης, 50 μέτρα από τήν όμορφη παραλία.

VANESSA SOTOS
Real Estate Broker

514 516-1294

RDH
RDH PROPERTY GROUP INC.
Real Estate Agency

1 Westmount Square, Suite 1900
Westmount (Quebec) H3Z 2P9
Tel: 514 938-2266, ext. 118
Fax: 514 938-2200
www.rdh.ca

Birnam, Parc-Extension :
Duplex, 2X4½, διακοσμημένο με γούστο, κουζίνα με granite, καινούρια μπάνια, τελειωμένο υπόγειο με gas τζάκι.
Τιμή $429,000

For all your real estate needs:
- Residential
- Commercial
- Consulting
- Shopping Centre Management

Για όλες τις κτηματομεσιτικές σας ανάγκες:
- Σπίτια
- Εμπορικά κτίρια
- Συμβουλές
- Εμπορικά Κέντρα

spa m

ΓΙΑ ΑΝΔΡΕΣ ΚΑΙ ΓΥΝΑΙΚΕΣ

*Αισθητικοί
*Αποτρίχωση με Laser
*Manicurist (Τοποθέτηση νυχιών)
*Pedicurist
*Αποτρίχωση κλωστή από ειδική τεχνίτρια Ινδικής καταγωγής και τέχνης

Η γνωστή Αισθητικός
Μαρία Μπάμπαλη
και οι συνεργάτες της θα σας φροντίσουν με τον καλύτερο τρόπο ώστε να είσαστε πάντα όμορφες και όμορφοι

ΔΙΑΘΕΤΟΥΜΕ ΠΙΣΤΩΤΙΚΑ ΔΩΡΑ (GIFT CERTIFICATES) ΚΑΘΩΣ ΕΠΙΣΗΣ ΠΑΚΕΤΑ ΟΜΟΡΦΙΑΣ ΚΑΙ ΠΕΡΙΠΟΙΗΣΕΩΣ

ΕΙΔΙΚΕΣ ΠΡΟΣΦΟΡΕΣ
ΓΙΑ ΤΟΝ ΜΑΙΟ

Αποτρίχωση με κλωστή...$4
Pedicure.....$35
Αποτρίχωση με laser 1/2 πόδια
(ανά επίσκεψη).....$125

Χρησιμοποιούμε ειδική μηχανή Coolglide® για όλα τα δέρματα, καθώς και εκείνων με μελαχρινή επιδερμίδα

LolaLuca COIFFURE
1661 Daniel Johnson, Laval
450-686-9990 (στην ίδια πλάζα με το Casa Grecque)

ΣΧΟΛΙΑ - ΕΠΙΚΑΙΡΟΤΗΤΕΣ

ΣΥΝΕΧΕΙΑ ΑΠΟ ΣΕΛ 3

αναλάβει διάφορα αξιώματα είχαν δεύτερες σκέψεις και μάλλον δεν θα τα αναλάβουν.

Εκλογές στις 24 Οκτωβρίου

Στην διαδικασία των αρχαιρεσιών σπαταλήθηκε αρκετός χρόνος. Βλέπετε αυτά τα «τυπικά» είναι πονοκέφαλος, αλλά όσο και να εκνευρίζουν πρέπει να τηρούνται. Ομως εκτός των άλλων αποφασίστηκε στις 28 Ιουνίου να πραγματοποιηθεί η πρώτη Γενική Συνέλευση των μελών της ΕΚΜΜ. Σε αυτήν έχουν δικαίωμα συμμετοχής όσοι είναι ταμειακώς εν τάξει μέλη και στις δύο Κοινότητες. Εκείνη την ημέρα θα καθιερωθεί και η ημερομηνία διεξαγωγής των εκλογών, που φαίνεται ότι θα γίνουν στις 24 Οκτωβρίου.

Επί πλέον αναφέρθηκε ότι η Μητρόπολη επέστρεψε τις επιταγές που είχε στείλει η Κοινότητα. Ετσι συνεχίζει να εισπράττει τις «συνδρομές προς την Μητρόπολη από όσους τελούν γάμους και βαπτίσεις, καθώς και από τους συγγενείς όσων τελούν κηδείες προσφιλών τους προσώπων.»

Το μέτρο αυτό, της είσπραξης δηλαδή των $600 ανά ιεροτελεστία, μας βρίσκει αντιθέτους, είπε ο κ. Μπαλαμπάνος, εκφράζοντας το παράπονό του που δεν ανανεώθηκε η συμφωνία και οι επιταγές επιστράφησαν.

Θα συζητήσουμε το θέμα και με το Συμβούλιο και με το Συμβουλευτικό Σώμα και θα στείλουμε επιστολή στον Μητροπολίτη, προκειμένου να δούμε πως θα αντιμετωπίσουμε την υπόθεση, που σίγουρα μας προκαλεί και στενοχώρια και προβληματισμούς, είπε.

Επί πλέον εξέφρασε το παράπονό του, αφού όπως είπε η Κοινότητά μας έχει έξη ιερείς τώρα. Τους καλέσαμε να έρθουν αλλά κανένας δεν ήρθε. Από αυτούς μόνο ο ένας είναι σε διακοπές. Γιατί λοιπόν να μην έρθει έστω και ένας, προκειμένου να κάνει ην προσευχή και να πει μια γνώμη για όσα για την Κοινότητά μας συζητούμε;

Στο χέρι μας είναι το μέλλον

Δεν είναι υπερβολή αν πούμε ότι τα οικονομικά της Κοινότητάς μας, της ΕΚΜ επί χρόνια «δεν πάνε καλά.» Σωστότερο θα ήταν αν λέγαμε ότι ποτέ δεν πήγαιναν καλά.

Δυστυχώς «παράλληλο βίο», έχουν διαγράψει και τα οικονομικά της ΕΟΚΛ. Τώρα λοιπόν που ενώθηκαν και δημιουργήθηκε η ΕΚΜΜ, οι δύο κοινότητες εκτός των περιουσιακών τους στοιχείων, ένωσαν και τα χρέη τους, που δυστυχώς είναι αρκετά υψηλά και συνεχώς αυξάνονται.

Δεν είναι ανάγκη να γράψουμε τώρα ποίος ευθύνεται για την σημερινή κατάσταση, ούτε να προστρέξουμε στην δημιουργία «εξεταστικών των πραγμάτων επιτροπών» όπως γίνεται στην Ελλάδα...

Βλέπετε προχωράμε να κάνουμε κάτι, είτε Εκκλησίες, είτε Σχολεία, είτε Κοινοτικά Κέντρα και χρεωνόμαστε. Άσε που συχνά προσφεύγουμε σε δικηγόρους και πληρώνουμε και χρήματα που θα μπορούσαμε να γλιτώσουμε. Βέβαια υπάρχουν και άλλοι λόγοι που θα μπορούσαμε να τους αποκαλέσουμε λίαν επιεικώς «κακομεταχείρηση!!» Έτσι συνεχώς είμαστε χρεωμένοι και κατά που λένε «όπου υπάρχει φτώχεια υπάρχει και γκρίνια». Επί χρόνια λοιπόν συνοδοιπορούν η φτώχια και η γκρίνια, που υποχρεωτικά γίνονται αιτία να καταναλώνουν τον περισσότερο από τον εθελοντικό χρόνο, των εθελοντικώς απασχολουμένων με τα «κοινοτικά.»

Θα συνεχίσουμε έτσι, ή αφού προχωρήσαμε στην ένωση, θα απαλλαγούμε από αυτή την μιζέρια που δημιουργεί αποπνικτική ατμόσφαιρα και απωθεί όσους αλλιώς πίστευαν ότι είναι η Κοινότητα;

Στο χέρι μας είναι να θέσουμε νέους στόχους, στο χέρι μας είναι να κάνουμε την ένωση αιτία αναδιοργάνωσης των κοινοτικών μας θεμάτων, έτσι ώστε να προσελκυστούν και άλλοι συμπάροικοι, προκειμένου να βοηθήσουν την Κοινότητα, που οφείλουμε να την κάνουμε πραγματικά ανοιχτή στα μέλη, όπου όλα θα γίνονται με διαφάνεια και πάνω απ' όλα θα επικρατεί το «εμείς» και όχι το «εγώ».

Ενώθηκαν οι δύο Κοινότητες και αποτελούν πλέον μία που είναι αρκετά μεγάλη. Από εμάς εξαρτάται η πρόοδός της, από μας εξαρτάται το είδος των θεμελίων πάνω στην οποία θα οικοδομηθεί.

Βέβαια: «Ολοι είμαστε σοφοί στο να νουθετούμε τους άλλους, αλλά το δικό μας σφάλμα δεν το βλέπουμε». Ή όπως το έλεγε ο Ευριπίδης:

Άπαντες έσμεν εις το νουθετείν σοφοί, αυτοί δ'όταν σφαλώμεν, ου γιγνώσκομεν»

Με άλλα λόγια. Οσοι ασχολούμεθα με τα «κοινοτικά» ας σταματήσουμε να βλέπουμε παντού σφάλματα και να «νουθετούμε» τους άλλους εκ του μακρόθεν και εκ του ασφαλούς.

Καιρός να ανασκουμπωθούμε και ο καθένας με όποιον τρόπο μπορεί να ενισχύσει την Κοινότητα που τώρα επαναδημιουργείται.

Επί πλέον, καιρός να ασχοληθούν με την Κοινότητα και όσοι τα βλέπουν όλα στραβά και ανάποδα. Επειτα ας μην ξεχνάμε ότι τον Οκτώβριο θα έχουμε εκλογές. Οσοι μπορούν, όσοι νομίζουν ότι μπορούν να προσφέρουν υπηρεσίες, ας τολμήσουν να θέσουν υποψηφιότητα.

LES IMMEUBLES **KRONOS** inc.

www.kronosrealties.com
www.lesimmeubleskronos.com

4651 boul. SAMSON
450-973-1616

COURTIER IMMOBILIER AGRÉÉ

ΖΗΤΟΥΝΤΑΙ ΑΚΙΝΗΤΑ

Μονοκατοικίες, διπλοκατοικίες, τριπλοκατοικίες, κτίρια μικρά και μεγάλα,
ΔΙΑΘΕΤΟΥΜΕ: πολλούς αγοραστές για το ακίνητό σας

ΔΩΡΕΑΝ και ΕΙΛΙΚΡΙΝΗ εκτίμηση του ακινήτου σας
ΑΡΤΙΑ ΕΝΗΜΕΡΩΣΗ-ΠΕΙΡΑ-ΣΙΓΟΥΡΙΑ
ΤΗΛΕΦΩΝΕΙΣΤΕ ΜΑΣ

Agent Immobilier Agréé
Panagiotis (Peter) Strifas
450-688-8150

1) [illegible] σμένο μοναχικό Split Level 3+2 υπνοδωμάτια, ανοιχτή σαλοτραπεζαρία, καινούργια κουζίνα. Καθιστικό, τελειωμένο υπόγειο, καινούργια αλουμινένια παράθυρα και πόρτες. Αδειο. Ετοιμο για κατοίκηση. **Peter Strifas**

2) BLAINVILLE: Μοναχικό Cottage, 3+1 υπνοδωμάτια, τελειωμένο υπόγειο, κτισμένο το 2000, ζητούν $299,900.
Christo Strifas

3) **CHOMEDEY**: Ωραιότατο μοντέρνο Cottage (2008), μεγάλα δωμάτια, άριστη τοποθεσία, ξύλινα πατώματα, καθιστικό, thermoplastic κουζίνα, C/Air, C/Vacuum, αλαρμ. **George Strifas**

4) VILLE ST-LAURENT (Bois Franc) : Γωνιακό Condo με δύο ορόφους, ξύλινα πατώματα, 2 βεράντες, 2 υπνοδωμάτια, εσωτερικό γκαράζ και εξωτερικό πάρκινγκ. **George Mouzakiotis**

Agent Immobilier Affilié
Peter Kaperonis
514-684-2300

Agent Immobilier Affilié
Argyro (Angie) Strifas
450.973-1616

5. STE-DOROTHEE: Μοναχικό Γωνιακό Cottage σε άριστη τοποθεσία του Ste-Dorothee, κτισμένο το 1997, Δύο υπνοδωμάτια, ανοικτή σαλοτ/ρία, central vacuum. Air Condition. **Τιμή 309,000$.**
Christos Strifas

6) [illegible] **e,** κο[illegible] 3[illegible] ga-Center, 3 υπνοδωμάτια, ανοικτή σαλοτ/ρία, μεγάλη κουζίνα, τελειωμένο μεγάλο υπόγειο. Τιμή $385,000. **Christos Strifas**

7) BROSSARD: Μονοκατοικία, πλήρως ανακαινισμένη, 3 υπνοδωμάτια, τελ. Υπόγειο, τζάκι, γκαράζ. Ζητούν $294,900. **Hellen Gogas**

8) CHOMEDEY: Μεγάλο Split-Level σε άριστη τοποθεσία του Chomedey, 3+2 υπνοδωμάτια, καθιστικό, τζάκι, πισίνα, central-air. Ωραιότατο σπίτι.
Nick Mavros

Agent Immobilier Affilié
Paraskevas (Paris) Kotzias
(450) 681-8287

Agent Immobilier Affilié
Christo Strifas
450-973-1616

9) **CARTIERVILLE:** Ωραιότατο μεγάλο 3-Plex με ξεχωριστή τραπεζαρία, τελειωμένο υπόγειο με τζάκι, ηλεκτρική θέρμανση, διπλό γκαράζ, άριστη τοποθεσία. **Christos Strifas**

10) CARTIERVILLE: Μεγάλο 6 ½ δεύτερος όροφος για ενοικίαση. Ελεύθερο από 15 Ιουνίου. Εχει 3 υπνοδωμάτια, τραπεζαρία, παρκέ πατώματα. $1.000 τον μήνα. Επίσης ενοικιάζεται και 3 ½ . **Peter Strifas**

11) PARK EX: Καλοδιατηρημένο **2-Plex**, κοντά σε όλες τις ευκολίες, απέναντι από σχολείο. Αλλαγμένα παράθυρα, σκεπή και σκάλες.
Τιμή $329,000
Demetrios Liakopoulos

12) PONT-VIAU: 2plex γωνιακό, κοντά σε όλες τις ευκαιρίες, 4 Season Solarium. Τιμή $469.000.
Huda Chehadeh

Agent Immobilier Affilié
George Mouzakiotis
(514) 941-0197

Agent Immobilier Affilié
George Strifas, CMA
514-582-9553

13) LAVAL WEST: Μοναχικό Cottage μαζί με 3 ½ bungalow. Ξεχωριστή είσοδος. Ανακαινισμένο. Ιδανικό για μεγάλη οικογένεια. Μεγάλο οικόπεδο. Γκαράζ. **Peter Strifas**

14) CHOMEDEY: Κτήριο με 8 διαμερίσματα κοντά σε όλες τις ευκολίες. Ολο ενοικιασμένο. Τιμή $575.000.
Peter Kaperonis

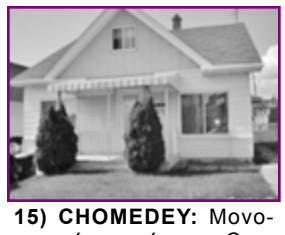

15) CHOMEDEY: Μονοκατοικία κοντά στην Cure Labelle και σε πολλές άλλες ευκολίες. 3 υπνοδωμάτια. Ζητούν $209.000.
Huda Chehadeh

16)NEW BORDEAUX: Ωραιότατο καλοδιατηρημένο Triplex, τελειωμένο υπόγειο με τζάκι, ξύλινα πατώματα, άριστη τοποθεσία. **Peter Kaperonis**

17)D.D.O. Μοναχικό Cottage με 5 υπνοδωμάτια στον ίδιο όροφο. Ιδανικό για μεγάλη οικογένεια. Καλή και ήσυχη γειτονιά. Διπλό γκαράζ. **Nick Mavros**

Agent Immobilier Affilié
George Xanthos
514-823-2243

Agent Immobilier Affilié
Nikolaos Mavros
514-331-5265

Agent Immobilier Affilié
Huda Chehadeh
514-832-0008

18) VIMONT LAVAL: Μονοκατοικία κοντά σε πολλές ευκολίες. Πισίνα εντός εδάφους, 2+2 κρεββατοκάμαρες, 2 μπάνια, τραπεζαρία, τελ. Υπόγειο.
Huda Chehadeh

19) AHUNTSIC: Condo με 2 υπνοδωμάτια, Ανοικτή σαλοτραπεζαρία. Ξύλινα πατώματα, εσωτερικό γκαράζ. Τιμή $225.000.
Peter Strifas

20**. AHUNSTIC**: Γωνιακό **Semi-Commercial,** κτίριο με διαμέρισμα 4 ½. Γωνία Salaberry και Laurentien. Τιμή $295.000.
George Mouzakiotis

21) Villeray: Κτήριο μαζί με Bistro/Bar, στην St. Laurent Blvd. Για πληροφορίες.
Huda Chehadeh

22) OUTREMONT: Γωνιακό, κτήριο 6Χ6 ½, 1Χ5½ σπάνιο στην αγορά, έσοδα 105,000.
Peter Strifas

Agent Immobilier Affilié
Hellen Gogas
514-998-6568

Agent Immobilier Affilié
AFSANEH ANSARI
514-236-1121

23. **ROSEMOUNT:** Πωλείται **Depagneur** επί της St. Zotique. Ο ίδιος ιδιοκτήτης επί πολλά χρόνια. Καλές εισπράξεις. Τιμή $65.000 + φόρους.
Huda Chehadeh

24)ST-JEROME: Κτίρια Semi-Commercial αποτελούμενα από ένα Εστιατόριο και 14 διαμερίσματα, ηλεκτρική θέρμανση, εισπράξεις $132,000. Τιμή $1,200.000. **Nick Mavros**

25) **AHUNTSIC:** Commercial κτήριο με γραφεία, καταστήματα και ένα 5 ½, ιδανικό για επιχειρηματία, κοντά στην L'Acadie και Autoroute 15. **Christos Strifas / Peter Strifas**

26) CHOMEDEY: Μεγάλο 2-Plex με Bachelor, ηλεκτρική θέρμανση, όλο ενοικιασμένο, πρώτος όροφος με τελειωμένο υπόγειο. Διπλό γκαράζ. **Peter Strifas**

1) Four (4) BREAKFAST-LUNCH Restaurant, εισόδημα 60,000 έως 100,000 τον μήνα, selling price από $250,000 έως $400,000

2) Pizzeria 100,000 εισόδημα τον μήνα, 50 χιλιόμετρα από το Μόντρεαλ, ζητούν $375,000

3) RESTAURANT/PIZZERIA Βορείως του Λαβάλ, 45,000 τον μήνα, ζητούν $175,000.

4) Πολύ καλά εδραιωμένη Pizzeria στο Μόντρεαλ. Μηνιαίο εισόδημα $55,000. **Ζητούν $275,000. Peter Kaperonis, 514-947-1726**

ΔΙΚΗΓΟΡΙΚΟ ΓΡΑΦΕΙΟ
ΧΑΤΖΗΣ & ΧΑΤΖΗΣ
ΚΑΛΛΙΟΠΗ, ΔΗΜΗΤΡΗΣ
1117, RUE SAINT- CATHERINE OUEST SUITE 707
MONTREAL, QUEBEC H3B–1H9
TELS.: 514.849-3526 • 514. 849-2117
FAX: 514-849-1595
www.hadjislaw.ca • info@hadjislaw.ca

Συμβολαιογράφος
Νικόλαος Πολύζος
Notary
7526 St-Denis (κοντά στη Jean Talon)
Montreal, H2R 2E6
TEL:271-1010 FAX:271-5984

Οδοντιατρική Κλινική
για όλη την οικογένεια
Σε όλους μας χαρίζει το χαμόγελο
Μην το αναβάλλετε περισσότερο

Για εφαρμοστές και άνετες οδοντοστοιχίες, απευθυνθείτε στον πολύ γνωστό ειδικό οδοντολόγο
V. TZAVELAKOS, D.D.
ΟΔΟΝΤΟΛΟΓΟΣ
Dr. A. Kano, D.M.D., B.Sc.
Χειρούργος Οδοντίατρος
ΚΟΡΩΝΕΣ - ΟΔΟΝΤΟΣΤΟΙΧΙΕΣ - ΓΕΦΥΡΕΣ
9825 boul. L'Acadie, γωνία Sauve Suite 105, Montreal
Tel.: 514-745-4442 dentaide VISA

ΜΟΥ ΕΙΠΑΤΕ ΟΛΟΙ ΨΕΜΑΤΑ!

ΤΟΥ ΝΙΚΟΥ Τ. ΠΑΓΩΝΗ

Είμαι ένας νέος εικοσιοκτώ χρονών. Ένας νέος που φυσιολογικά αντιμετωπίζει τον κόσμο με αισιοδοξία, προσμονή και ελπίδα για μια ζωή που στην ουσία τώρα αρχίζει. Είμαι στην ηλικία που επιτέλους πέρασα απ' όλα τα στάδια της δοκιμασίας- σπουδές, στρατός, ωρίμανση- και τώρα περιμένω να μπω κι εγώ αυτοδικαίως στην κοινωνία, να αναπτυχτώ, να προοδεύσω και να πάρω το μερίδιο που δικαιωματικά μου ανήκει.

Έλα, όμως, που το πράγμα κάπου στράβωσε κι όλα εκείνα που περίμενα, που όλοι της γενιάς μου περίμεναν, κείτονται γύρω μου σε συντρίμμια. Αντί για το λαμπρό μέλλον που μου υποσχεθήκατε, για τη ζωή που θα απολάμβανα, για την ανταμοιβή για τις μακρόχρονες σπουδές μου, το μόνο που φαίνεται στον ορίζοντα είναι η επιτήρηση του Διεθνούς Νομισματικού Ταμείου και της Ευρωπαϊκής Τράπεζας, η αγωνία για το αύριο, το αβέβαιο του μέλλοντος, η ζοφερή οικονομική και κοινωνική κατάσταση που μου κληροδοτήσατε.

Μου είπατε όλοι ψέματα!

Μου είπατε ψέματα όταν με σπρώχνατε να διαβάζω νύχτες ατελείωτες, να μπω σε μια σχολή, να διεκδικήσω το μέλλον μου και η σχολή αποδείχτηκε ανίκανη να μου παράσχει την επαγγελματική κατάρτιση που περίμενα.

Μου είπατε ψέματα όταν με αφήνατε να πιστέψω ότι η ζωή είναι ανέμελη, η διασκέδαση είναι αναφαίρετο δικαίωμα, ο ένας μήνας των καλοκαιρινών διακοπών κοινωνικό συμβόλαιο, το ό,τι έχει ο Θεός για όλους, δουλέψεις δεν δουλέψεις σκληρά.

Μου είπατε ψέματα όταν μου σερβίρατε το ρουσφέτι και το μέσον σαν τρόπο ζωής, τον αστυφύλακα που σβήνει τις κλήσεις παρκαρίσματος, τον εφοριακό που τα πιάνει, τον υγειονομικό που κάνει τα στραβά μάτια, τον γιατρό με τα φακελάκια, τον φαρμακοποιό που μου προσφέρει καλλυντικά με αντάλλαγμα συνταγή γιατρού για ακριβά φάρμακα πληρωμένα από το ασφαλιστικό ταμείο, την ανασφάλιστη δουλειά κάτω «από το τραπέζι», την κομπίνα και τη συνδιαλλαγή, το «ρίξιμο» του άλλου σαν κάτι το επιτρεπτό και γενικώς παραδεγμένο, γιατί εδώ είναι Ελλάδα κι έτσι γίνονται τα πράγματα.

Μου είπατε ψέματα όταν υποστηρίζατε ότι πράγματα απαραίτητα για τη φυσιολογική μου εξέλιξη και την εύρυθμη λειτουργία της κοινωνίας ήταν η κομματική μου ανάμειξη, η συμμετοχή μου στο συλλαλητήριο, η διεκδίκηση των κοινωνικών κεκτημένων, όταν όλα αυτά δεν ήταν τίποτα περισσότερο από μέθοδο εξασφάλισης του διορισμού μου, η ψήφος μου ανταλλαγή προνομίων και χαριστικών ρυθμίσεων, η λοβιτούρα των πολιτικών και των κρατικών λειτουργών, το «ένα χέρι νίβει τ' άλλο» φαινόμενα συνήθη και αποδεκτά.

Μου είπατε ψέματα ότι είναι δικαίωμα μου να αποφεύγω την καταβολή εισφορών στο ασφαλιστικό ταμείο και να απαιτώ σύνταξη όσο πιο νεότερος γίνεται, να επιδοτούμαι για πράγματα που δεν έχω κάνει, να εισπράττω επιδόματα που δεν δικαιούμαι, να διορίζομαι σε κάποια θέση το αξίζω δεν το αξίζω, να δουλεύω λίγο και να πληρώνομαι πολύ, να απαιτώ και να παίρνω και γενικά να φέρομαι σαν μοναδικός δικαιούχος της πίτας, γιατί αν δεν το κάνω εγώ, κάποιος άλλος θα το κάνει.

Μου είπατε ψέματα ότι το μέλλον μου είναι μια θέση στο δημόσιο, ότι το κράτος μου χρωστάει, ότι μην «είμαι βλάκας» γιατί έτσι γίνονται τα πράγματα εδώ.

Μου είπατε ψέματα ότι για όλα ευθύνονται οι πολιτικοί, ότι εμείς οι πολίτες είμαστε τελείως ανεύθυνοι των δεινών του τόπου, ότι βολέψου όπως μπορείς, γιατί αν δεν προλάβω εγώ, κάποιος άλλος θα μου φάει τη θέση.

Μου είπατε ψέματα όταν από τα μπαλκόνια εξαγγείλατε ότι όλα πάνε καλά και ότι «λεφτά υπάρχουν» και πως για όλα ευθύνεται το άλλο κόμμα και το δικό μας είναι το μοναδικό αγνό και αμόλυντο.

Μου είπατε τόσα ψέματα, πού να βρω χώρο να τα αραδιάσω όλα. Μου είπατε τόσα ψέματα όλοι, γονείς, δάσκαλοι, πολιτικοί.

Νοιώθω το εθνικό μου γόητρο πληγωμένο και βαρέθηκα να ακούω ότι εμείς οι Έλληνες είμαστε τα λαμόγια της Ευρώπης.

Μου υποθηκεύσατε το μέλλον μου, πληγώσατε την υπερηφάνεια μου και με κάνατε να βλέπω αυτόν τον όμορφο τόπο χωρίς προοπτική, με απαισιοδοξία και με πολύ αγωνία και άγχος.

Δεν θέλω να μεταναστεύσω, αλλά πώς ν' αντέξω τόσα ψέματα;

ΜΟΥ ΕΙΠΑΝΕ ΚΙ ΕΜΕΝΑ ΨΕΜΑΤΑ, με κάνανε κι εμένα να πιστέψω ότι όλα τα δικαιούμαι. Ότι όλα αυτά ήταν η ανταμοιβή μου για τα δεινά που πέρασα. Ότι είχε φτάσει πλέον η ώρα να απολαύσουμε κι εμείς, οι στερημένοι, οι παραγκωνισμένοι, οι καταδιωγμένοι, οι εξορισμένοι, οι κυνηγημένοι από τον χωροφύλακα.

Μου είπανε κι εμένα ψέματα ότι επιτέλους ήλθε η ώρα να βρούμε τη δικαίωση, να διεκδικήσουμε όλα όσα τόσα χρόνια μας είχε στερήσει η αποφράδα Δεξιά.

«Δεν υπάρχει θεσμός παρά μόνο ο λαός» μου είπανε κι ένοιωσα ότι τελικά οι αγώνες πιάσανε τόπο.

Μου είπανε, όμως, κι εμένα ψέματα ότι η δικαίωση περνά μέσα από κρατικοδίαιτους οργανισμούς, ασφαλιστικές παροχές χωρίς αντίκρισμα, διορισμοί σε κρατικές θέσεις που δεν χρειαζόντουσαν, επιδόματα ρουσφετιού, επιδοτήσεις χαριστικές, κομματικές συντεχνίες και εκβιασμοί για προνομιακή μεταχείριση.

Μου είπανε κι εμένα ψέματα για κοινωνικές παροχές με δανεικά, για κράτος ελαστικό, αναποτελεσματικό και αστυνομία ανύπαρκτη, για φοροδιαφυγή σαν οικονομικό μέτρο ανάπτυξης, για κυβερνητική υπερβατικότητα, για κράτος σπάταλο χορηγό παροχών για κομματική εκμετάλλευση, για δήθεν κοινωνική πολιτική με μοναδικό σκοπό την άγρα ψήφων.

Μου είπανε κι εμένα ψέματα ότι τώρα πια είμαι Ευρωπαίος, ότι πλούσια τα «ελέη του» και ξόδευε και μη σε μέλει, η Ευρωπαϊκή Ένωση να είναι καλά.

Μου είπανε κι εμένα ψέματα όταν με βάλανε στο λούκι του τραπεζικού δανείου και των πιστωτικών καρτών και σήμερα μου κόβουν το μισθό και τα επιδόματα.

Μου είπανε κι εμένα ψέματα και στην ηλικία μου δεν μπορώ πια να κάνω πολλά πράγματα, δεν μου μένουν ούτε δυνάμεις, ούτε έχω πια πολλά χρόνια μπροστά μου.

Και τώρα που το οικοδόμημα της καλοπέρασης και της ξεγνοιασιάς σωριάζεται σε συντρίμμια γύρω μου καταλαβαίνω πόσα ψέματα μου είπανε.

Ψέματα που κι εγώ, ο ευκολόπιστος, τα πέρασα στα παιδιά μου. Για μια προσωρινή ευτυχία οικοδομημένη όχι σε βάση στέρεα, αλλά σε ψέματα που όλοι μας θέλαμε, είχαμε ανάγκη, να πιστέψουμε.

Και το ερώτημα είναι γιατί;

Γιατί, απλούστατα, κάπου μας βόλευε όλους.

ROYAL LEPAGE
ANNE SHEARS
COURTIER IMMOBILIER AGREE
FRANCHISÉ INDÉPENDANT ET AUTONOME DE ROYAL LEPAGE
4427, boul. Samson
Laval (Québec) H7W 2G8
Tel: 450.687.4430

Paraskevi (Vicky) Georgiadou
AGENT IMMOBILIER AGREE
Cell:514-814-3064
E-Mail: vgeorgiadou@royallepage.ca

Athena Maria Smountas
AGENT IMMOBILIER AFFILIE
Cell: 514-804-9325
E-Mail: athe1blue@hotmail.com

CHOMEDEY: SEMI DETACHED COTTAGE, με τρεις κρεββατοκάμαρες, μεγάλο οικόπεδο και τελειωμένο υπόγειο. Πολύ μεγάλη κουζίνα με Dinette και χωριστή τραπεζαρία. Κοντά σε όλες τις ευκολίες, πάρκο, σχολείο και την Notre Dame. Η τιμή του είναι $209.000. Ποίος θα είναι ο επόμενος τυχερός ιδιοκτήτης;

Καταπληκτική Μονοκατοικία κοντά στην BOUL.STE.ROSE και στο GOLF, 3 μεγάλες κρεβατοκάμαρες, κουζίνα φτιαγμένη από ξύλο, ψηλοτάβανο σαλόνι και πολλά EXTRA.
Ελάτε να το δείτε

Χρόνια Πολλά σε όλους τους Πατέρες

Δείξτε την αγάπη σας, προς τον Πατέρα σας
Με ένα δώρο από το ΜΑΚΗΣ ΚΟΡΟΝΑ

ΔΙΑΜΑΝΤΙΑ ΜΑΚΗΣ ΚΟΡΟΝΑ
ΔΕΝ ΧΩΡΑΕΙ ΚΑΜΜΙΑ ΣΥΖΗΤΗΣΗ

KORONA
JOAILLIER . JEWELLERS

ΜΑΚΗΣ– ΚΟΡΟΝΑ
ΠΟΙΟΤΗΤΑ ΑΠΟ ΤΟ 1964

416 Jean Talon W. Suite 102. Montreal Qc. 514-274-5555

ΧΕΙΡΟΥΡΓΟΙ ΟΔΟΝΤΙΑΤΡΟΙ
Dr. E. Ρούγας Dr. G. Λεοντίδης
Δέχονται επισκέψεις:
·Καθημερινώς
·Βραδυνές ώρες
·Σάββατα
Ευπρόσδεκτοι:
·Μικροί και μεγάλοι
·Βετεράνοι
·Μέλη ασφαλιστικών ταμείων
1530 Curé-Labelle suite 201,
(γωνία Souvenir), Laval
450 682.6666

G. GENERAL CONSTRUCTION
ΠΑΤΩΜΑΤΑ ΔΙΑΡΚΕΙΑΣ
ΠΟΛΥΕΤΗΣ ΠΕΙΡΑ
ΕΙΔΙΚΟΤΗΤΑ ΜΑΣ ΤΑ ΞΥΛΙΝΑ ΠΑΤΩΜΑΤΑ
ΔΩΡΕΑΝ ΕΚΤΙΜΗΣΗ
Κατασκευάζουμε εξ' αρχής παντός είδους πατώματα: παρκέ, ραμποτέ, ψαροκόκκαλο, κ.λ.π.
Μεγάλη επιλογή για το είδος του ξύλου που προτιμάτε (δρυ, οξιά, καρυδιά)
Αναλαμβάνουμε επισκευές, ξύσιμο, φρεσκάρισμα, λουστράρισμα με varnish ή crystal και στο χρώμα που προτιμάτε
Specialty: Hardwood Floors, Laying, Refinishing, Sanging, Tinting, Refinishing of old floors
Γιώργος και Τάσσος ΠΑΠΑΔΑΚΗΣ
514.867.8704 · 514.513.1229
450.678.8704

Άνθιμος Αλεξανδρουπόλεως: «Να μας αφήσει ήσυχους, το Ελληνικό Κράτος, να συνεχίσουμε την πορεία μας»

16 Ιουνίου 2010. Από το Πρακτορείο Ρομφαία. Ανοίγουν κατά καιρούς παρόμοιες συζητήσεις για θέματα που η προτείνουν η επιβάλλουν, τάχα η Ευρωπαϊκή Ένωση, τάχα κάποιες Ανεξάρτητες Αρχές, τάχα ο Συνήγορος του πολίτη.

Περί όλων αυτών και όσων ενδεχομένως αύριο «μας προκύψουν», νομίζω ότι οφείλουμε να θυμίσουμε και να ξεκαθαρίσουμε τα εξής:

Το Κράτος μας όταν συστάθηκε και θέλησε να οργανωθεί, προκειμένου να μετατρέψει τους επαναστατημένους ραγιάδες σε Έλληνες πολίτες, πήρε τα ιερά μας σύμβολα, πήρε το ιεροτελεστικό της Εκκλησίας μας, πήρε την Ορθόδοξη Θεολογία μας και όλα αυτά, τα έπλεξε με την καθημερινότητα της Διοικήσεώς του και με την επισημότητα του Πρωτοκόλλου του, με στόχο «το στήσιμο» της υπολήψεως των Θεσμών του.

Η Εκκλησία της Ελλάδος, από της πραξικοπηματικής «ιδρύσεώς της» πλήρωνε το Ελληνικό Κράτος και το πληρώνει μέχρι σήμερα.

Το «σήκωσε» στις πλάτες της και το σηκώνει μέχρι σήμερα. Η Εκκλησία, μπορούμε τώρα να το βεβαιώσουμε, ελάχιστα ωφελήθηκε, μα, το Κράτος μας διόλου δεν βλάφτηκε.

Φαίνεται, όμως, ότι ήρθε ο καιρός, να επανεξεταστούν οι περιχωρήσεις και να αποκατασταθούν οι θεσμοί στους ρόλους τους και στις τροχιές τους. Αλλά, να δοκιμασθούν και οι αντοχές τους.

Το Ελληνικό Κράτος, φαντάζεται ότι μπορεί να συνεχίσει την πορεία του άχρωμο πνευματικά, ανερμάτιστο παραδοσιακά, χωρίς σύμβολα, χωρίς διαχρονικές αξίες και προσανατολισμό, χωρίς πίστη σε εσχατολογικές εμπειρίες.

Το Κράτος μας, δανείζεται τέτοια μοτίβα από την Ευρώπη, η οποία η δεν βλέπει την συμφορά της που έρχεται η επειδή απεμπόλησε την δύναμη που θα μπορούσε να την αποτρέψει, υποκύπτει «ένδοξα».

Σ' αυτόν τον δρόμο που τραβά το Κράτος μας, λυπάμαι, αλλά ως Εκκλησία, δεν μπορούμε να το συντροφεύσουμε.

Του ευχόμαστε καλή στράτα και καλό κατευόδιο. Μακάρι, το πείραμα που επιχειρεί, να επιτύχει. Το εύχομαι ειλικρινά. Όμως, μην ζητάτε από την Εκκλησία σας να συγκατανεύση, μην ζητάτε να νοθεύσει το κρασί μας.

Ας συνεχίσουμε με την εξάρτυσή μας ο κάθε θεσμός και «το καθ'υμάς απαλλάξατε των φροντίδων ημάς. Την υμετέραν ουν πορευόμενοι...» (Ο Πατριάρχης Ιερεμίας Β'ο Τρανός στους θεολόγους της Τιβίγγης στην δεύτερη «Απόκρισή» του, 1581).

Παρακαλώ να μας αφήσει ήσυχους, το Ελληνικό Κράτος, κι εμάς ως Χριστιανούς, να συνεχίσουμε την δική μας πορεία. Μια πορεία γεμάτη αμαρτωλότητα, που όμως, δεν θα σκυλεύεται στις τηλεοράσεις.

Γεμάτη σκάνδαλα, που όμως δεν θα αποτελούν το μαξιλαράκι που απορροφά τους κραδασμούς των πολιτικών αδιεξόδων.

Γεμάτη σύμβολα, που δεν θα γίνονται παίγνιο στην ψηφοθηρία των μεταναστών. Γεμάτη αξίες, που παραμένουν ανεξίτηλες στο πνευματικό χρηματιστήριο του πλανήτη. Γεμάτη Πίστη, που «κόβει εισιτήρια» στα μαρμαρένια αλώνια, όπου συναγωνίζονται οι πολιτισμοί και η πνευματικότητά τους.

Γεμάτη αγιότητα, που είναι η χωρίς όρους και όρια, πλήρης αποδοχή των μετανοημένων αμαρτωλών.

Κι εμείς οι Χριστιανοί, ας μην εθελοτυφλούμε. Ας μην ζούμε με ωραιοποιημένα ιστορικά φαντάσματα του παρελθόντος.

Ας αποφασίσουμε να αρκεστούμε στο ευαγγελικό πολίτευμά μας, το οποίο «εν ουρανοίς υπάρχει» (Φιλιπ.3,20). Δεν γίνεται «να τα έχουμε καλά με τον Θεό χωρίς να τα χαλάσουμε με τον διάβολο».

Ας επαναβιώσουμε την «Προς Διόγνητον» Επιστολή και την εποχή που περιγράφει.

Και χωρίς τύψεις, παρακαλώ! Είχαμε, ως Εκκλησία και θα έχουμε «στους αιώνες των αιώνων» τεράστια οφειλή στην ελληνική Παιδεία, στην ελληνική Γλώσσα και στην ελληνική φιλοσοφική διανόηση, επειδή «έντυσαν» τα δόγματα της Πίστεώς μας.

Αυτά, (η παιδεία, η γλώσσα και η ελληνική σκέψη), θα συνεχίσουν να ενυπάρχουν τόσο στην Ορθόδοξη Θεολογική Γραμματολογία όσο και στην βιωμένη Χριστιανική Εκκλησία, για πάντα, σ' Ανατολή και Δύση. (Πάντως, από το Ελληνικό Κράτος εξέλιπαν).

Στο κάτω-κάτω, μπορούμε να πούμε στους απορημένους σκεπτικιστές περί αυτού του ιστορικού διαζυγίου: «ηυλίσαμεν και ουκ ωρχήσασθε, εθρηνήσαμεν και ουκ εκόψασθε...» (Ματθ. 11,17).

Οπότε μην μας βασανίζετε την μια με τον όρκο, την άλλη με την καύση, έπειτα με τις εικόνες από τα σχολεία, με τα σύμβολα από τις σημαίες κ.λ.π. Η Ιστορία θα αποδείξει την αντοχή του καθενός μας.

Εξάλλου, κατά πως έλεγε κι ο Αντώνης Σαμαράκης:

«την Ιστορία την γράφουν
ώρα την ώρα, χρόνο με χρόνο,
με την Αγάπη, μόνο αυτοί.
Την Ιστορία την γράφουν
μόνο οι Χριστιανοί !».

Ποιός ξέρει! Ίσως κάποτε ξανασυναντηθούν οι δρόμοι μας, με περισσότερη ειλικρίνεια και αυτοσυνειδησία.

Και με λιγότερη υποκρισία. Κι εκείνη η συνάντηση θα αποζημιώσει τον καθολικό πολιτισμό, για τα όσα θα έχουν μεσολαβήσει.

ΞΕΠΟΥΛΗΜΑ ΑΠΟΘΗΚΗΣ
PUFFY FASHIONS INC.
Εκπτώσεις έως 70%
ΠΑΙΔΙΚΑ ΡΟΥΧΑ
ΓΙΑ ΑΓΟΡΙΑ ΚΑΙ ΚΟΡΙΤΣΙΑ
ΑΠΟ 3 ΜΗΝΩΝ ΕΩΣ 8 ΧΡΟΝΩΝ
Κολεξιόν Άνοιξης Καλοκαιριού
ΤΕΤΑΡΤΗ 10πμ έως 5μμ, ΠΕΜ και ΠΑΡ 10πμ έως 6μμ, ΣΑΒΒ 9:30 έως 3μμ
9494 BOUL. ST-LAURENT SUITE 600, 6ος όροφος, γωνία de Louvain
TEL: 514-274-6449 FAX: 514-274-0323
ΠΛΗΡΩΝΕΤΑΙ ΤΟΙΣ ΜΕΤΡΗΤΟΙΣ, ΜΕ VISA ΚΑΙ AMERICAN EXPRESS. ΠΩΛΗΣΗ ΤΕΛΙΚΗ, ΧΩΡΙΣ ΕΠΙΣΤΡΟΦΕΣ, ΧΩΡΙΣ ΑΝΤΑΛΛΑΓΗ
3161893.1

ROYAL LEPAGE
ANNE SHEARS ALLIANCE
COURTIER IMMOBILIER AGRÉÉ
Franchisé indépendant et autonome

1631 Salaberry, # 02, Montreal, Qc

514 745.4430

•LAVAL •MONTREAL •WEST ISLAND •CENTRE-VILLE

2006 2007 2008 2009
Bakopanos Spyridon
affiliated real estate agent

NEW LISTING

1) Υπέροχο Σπίτι στο Saddlebrook, κτισμένο επί παραγγελία με υψηλής ποιότητας ανακαινίσεις στην κουζίνα, 4 υπνοδωμάτια, 2 μπάνια, 1 powderoom, υπόγειο κτλ, πολύ καθαρό, ταβάνι Vaulted στο σαλόνι, υπέροχο Millwork, υπέροχα ξύλινα πατώματα. Τηλ. **Peggy Karabinis 514-757-2904**

NEW LISTING

2) CHOMEDEY: Ωραιότατο Condo με 2 υπνοδωμάτια, τζάκι, κλιματισμός, 2 μπαλκόνια, σε πολύ καλή κατάσταση, πολλά έξτρα
Louis Bertachas 514-979-8652

2147 SQ.FT

3) CONDOMINIUM: υπέροχο, στο κεντρικό Λαβάλ (CENTROPOLIS) δεύτερο όροφο, 3 κρεβ/ρες, σαλόνι, τραπεζαρία, καθιστικό, διπλό τζάκι, εσωτερικό γκαράζ (2 πάρκιν) πισίνα, Gym, ασανσέρ, πολλά Extra.
Louis Bertachas 514-979-8652

4) Φημισμένο COFFEE SHOP σε υπέροχη τοποθεσία στην περιοχή του Westmount (Μοντρεάλ), πλήρως ανακαινισμένο το 2009 στην τιμή περίπου των $500,000, λειτουργεί από το 2000, με το ίδιο φημισμένο όνομα. Δηλωμένες ετήσιες εισπράξεις πριν από τις ανακαινίσεις $720.000. Δυνατότητα αύξησης.
Spiros 514-831-3177

2006 2007 2008 2009
Poulis Athanase FRI
Chartered Real Estate Agent

2006 2007 2008 2009
Moukas Maria
affiliated real estate agent

5) CHOMEDEY: Μεγάλο **COTTAGE** με 4 κρεβ/ρες, 3 ½ μπάνια, ξεσωριστό σαλόνι, τραπεζαρία και καθιστικό με τζάκι, πισίνα εκτός εδάφους, τελειωμένο υπόγειο, ζητούν $509,000. **Louis Bertachas 514-979-8652 or Maria Moukas 514-962-9620**

6) PIERREFONDS: Όμορφο και υπέροχο SPLIT-LEVEL με 3+1 κρεβ/ρες και 2 μπάνια, σαλόνι με καθεδρικά ταβάνια και τζάκι από ξύλο, καθιστικό στο κύριο όροφο, uni-stone driveway και walkways που σας οδηγούν στην πανέμορφη πισινή αυλή με πισίνα επάνω από το έδαφος. **BESSY KAPANTAIS 514-836-7870**

7) Ανακαινισμένο BUNGALOW, 3+1 κρεβ/ρες, σαλόνι, τραπεζαρία, ανακαινισμένη κουζίνα, solarium 4 εποχών, 2 ενημερωμένα μπάνια, τελειωμένο υπόγειο, στην καρδιά του Chomedey, **Maria Moukas 514-962-9620**

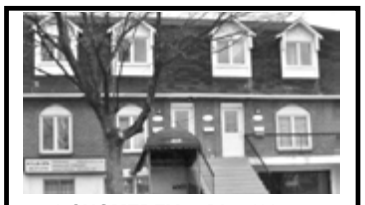

8) CHOMEDEY: 4-Plex **άριστη τοποθεσία** υπέροχο Quadruplex, μοναχικό, άριστη προοπτική, 6 ½, 4 ½, 3 ½ και υπόγειο (περίπου 1800τ.π.) το κατάστημα εύκολα μετατρέπεται σε διαμέρισμα. Τηλ **BESSY (514) 836-7870 ή TOM POULIS (514) 886-6253**

SALES ACHIEVEMENT AWARD
Zaloshnja Aurel
chartered real estate agent

Louis Bertachas
affiliated real estate agent

ΖΗΤΟΥΝΤΑΙ ΑΚΙΝΗΤΑ ΚΑΙ ΕΠΙΧΕΙΡΗΣΕΙΣ, ΕΧΟΥΜΕ ΠΟΛΛΟΥΣ ΑΓΟΡΑΣΤΕΣ - ΓΙΑ ΔΩΡΕΑΝ ΕΚΤΙΜΗΣΗ ΤΟΥ ΣΠΙΤΙΟΥ ΣΑΣ
ΤΗΛΕΦΩΝΕΙΣΤΕ ΜΑΣ: 514 745.4430
FREE EVALUATION - ΔΩΡΕΑΝ ΕΚΤΙΜΗΣΗ
Τα υπόλοιπα είναι δική μας υπόθεση!

Maria Milonas
affiliated real estate agent

Boules Hany
affiliated real estate agent

George Lallis
affiliated real estate agent

Catalan Mario
affiliated real estate agent

9) LAVAL COMMERCIAL STORE FRONT LOCATION SPACES FOR LEASE LOCATED ON THE CORNER OF BLVD. ST-MARTIN & DE L'AVENIR, PLENTY OF PARKING SPACE AVAILABLE. PLEASE **CALL GEORGE LALLIS (514) 885-5066**

10) Ενοικιάζεται Εμπορικός χώρος 1,400τ.π. στο ισόγειο απέναντι από το **WILLIAM HINGSTON CENTRE. GEORGE LALLIS (514) 885-5066**

11) LAVAL Μεγάλο όμορφο Cottage, 3+2 κρεβ/ρες, σε κεντρική τοποθεσία, πολλές ανακαινίσεις κατά την διάρκεια των χρόνων (τούβλα, σκεπή, παράθυρα, μπάνια, κουζίνα, κτλ) ξύλινα πατώματα, 3 μπάνια, έτοιμο για εγκατοίκηση. **George Lallis 514-885-5066**

VASILIKI (Bessy) KAPANTAIS
affiliated real estate agent

Panagiota (Peggy) Karabinis
affiliated real estate agent

12) ΑΛΥΣΙΔΑ BBQ και ΠΑΙΔΑΚΙΑ, πολύ καλές πωλήσεις 2.5 εκατ ετησίως, ιδανικό για 2 συνεταίρους ή οικογένεια, μεγάλο πάρκινγκ, άριστη τοποθεσία!!! **Spiros Bakopanos 514-831-3177 AUREL (514) 577-7242**

13) Rockland Souvlaki...χωρίς χρέη αλυσίδας, άριστη προοπτική, εδραιωμένο πάνω από 25 χρόνια, νεότερο εξοπλισμό, ώρες πλάζας των Restaurant του Rockland Shopping Center, **Spiros Bakopanos (514) 831-3177 ή Maria Moukas (514) 962-9620**

14) PARK EXTENSION: Εστιατόριο/BAR 35 καθισμάτων + 20 στο Terrace. Με τρεις άδειες (φαγητό, Αλκοόλ, Teracce), χαμηλό ενοίκιο, πρέπει να πουληθεί. **LOUIS BERTACHAS (514) 979-8652. Maria Moukas (514) 962-9620**

Stephen Haboucha
affiliated real estate agent

Dimitrios Andrianakos
affiliated real estate agent

15) Fast Food, άριστη τοποθεσία στυλ La Belle Province σε άριστη κατάσταση, πλήρως εξοπλισμένο χωρίς δόσεις franchise!!! Πρέπει να πουληθεί! Τηλεφωνείστε τώρα!!! **SPIROS (514) 831-3177**

16) SAINT-ROSE (LAVAL) CHAMP FLEURY» σε ήσυχο Crescent, όμορφο, καλά διατηρημένο, 3+1 κρεβ/ρες, Split-Level, ανακαινισμένα σκεπή, κουζίνα, πατώματα (maple), μπάνιο, δωμάτιο powder, υπόγειο κτλ. Κοντά σε όλες τις ευκολίες με open concept. Τηλ **SPIROS (514) 831-3177 ή TOM POULIS (514) 886-6253**

17-Φημισμένο Εστιατόριο 350 καθισμάτων + 80 τεράς, σε μοναχικό κτίριο, 6,650τ.π. με χώρο στάθμευσης για 70 αυτοκίνητα, εξαιρετικές ανακαινίσεις, πλήρως ανακαινισμένη κουζίνα. Ιδανικό για 2 ή 3 συνεταίρους, λίστα με πιθανότητα για 21 χρόνια, επιλογή αγοράς στην 2/3 της αξίας του. Τηλ. **SPIROS (514) 831-3177**

ΧΕΙΡΟΥΡΓΟΣ ΟΔΟΝΤΙΑΤΡΟΣ
Dr. ARTEMIS HIONIS B.Sc., D.D.S.
(450) 688-8933
(514) 928-1445 (cell.)
μόνο με ραντεβού

Δέχεται επισκέψεις:
*Καθημερινώς
*Βραδυνές ώρες
*Σάββατα
Ευπρόσδεκτοι:
*Μικροί και μεγάλοι
*Βετεράνοι
*Μέλη ασφαλιστικών ταμείων
534, 95e Avenue., γωνία 9th street
Chomedey, Laval, Quebec
5540-B Cote-des-Neiges
Montreal, Quebec

ΠΑΤΩΜΑΤΑ ΔΙΑΡΚΕΙΑΣ (ΞΥΛΙΝΑ)
Τηλεφωνήστε μας τώρα και επωφεληθείτε τα μεγάλα σπέσιαλς του μηνός. Τοποθετήσεις παντός είδους καινούργιων πατωμάτων, ανανεώσεις, χρωματισμοί, επισκευές.
ΔΩΣΤΕ ΟΜΟΡΦΙΑ, ΚΑΘΑΡΙΟΤΗΤΑ... ΥΓΕΙΑ ΣΤΟ ΣΠΙΤΙ ΣΑΣ
Mebesa Inc. Τηλ.: 450 656-9778
Licence #2846-9195-66 Fax: 450 656-0106

ΝΑΥΤΙΛΙΑΚΕΣ ΕΤΑΙΡΙΕΣ ΔΙΕΘΝΩΝ ΜΕΤΑΦΟΡΩΝ
H.O.T
HERMES TRAFIC D'OUTREMER
Περιμένουμε να σας εξυπηρετήσουμε.
Με εμπειρία πάνω από 35 χρόνια.
•Κάθε εβδομάδα αναχωρήσεις σε όλη την Ελλάδα και σε όλα τα τελωνεία της
•Για τα αυτοκίνητά σας
•Για τα εμπορεύματά σας
•Για τις οικοσκευές σας
6692 PARK AVENUE (μέσα στην PARK PLAZA)
(514) 270-1961
FAX: (514) 274-2600
www.hermesoverseas.com

Ένα κείμενο με πολλή ειλικρίνεια από... Τούρκους δημοσιογράφους...

Σε μη Μουσουλμάνους μην το θυμίζετε αυτό...

του ENGİN ARDIÇ*

Από την Τουρκική εφημερίδα Sabah της 29ης Μαΐου 2009

ΑΝ οργανωνόταν στην Αθήνα συνέδριο με θέμα «Θα πάρουμε πίσω στην Πόλη»…

ΑΝ έφτιαχναν μακέτα με τα τείχη της πόλης και τους ένοπλους στρατιώτες τους να επιτίθενται στην Πόλη…

ΑΝ ένας τύπος ντυμένος όπως ο σχεδόν μυθικός Διγενής Ακρίτας έπιανε τον δικό μας Ulubatlı Hasan και τον γκρέμιζε κάτω…

ΑΝ ξαφνικά έμπαινε στην πόλη κάποιος ντυμένος Αυτοκράτορας Κωνσταντίνος πάνω σε ένα λευκό άλογο και δίπλα του άλλος σαν Λουκάς Νοταράς και άλλος σαν Γεώργιος Φραντζής κι έμπαιναν σαν αντιπρόσωποι της πόλης…

ΑΝ έφτιαχναν μια χάρτινη Αγία Σοφία που δεν είχε μιναρέδες αλλά σταυρό…

ΑΝ έκαιγαν λιβάνι και έλεγαν ύμνους, **θα σας άρεσε; θα μας άρεσε;**

Δεν θα μας άρεσε, θα ξεσηκώναμε τον κόσμο, μέχρι που θα καλούσαμε πίσω τον πρέσβη μας.

Τότε εσείς γιατί το κάνετε αυτό; Πέρασαν 556 χρόνια και γιορτάζετε (την Άλωση) σαν να ήταν χθες;

Γιατί κάθε χρόνο τέτοια εποχή διακηρύσσετε σε όλο τον κόσμο ότι «αυτά τα μέρη δεν ήταν δικά μας, ήρθαμε και τα πήραμε με τη βία»;

Για ποιο λόγο ξαναφέρνετε στη μνήμη σας ένα γεγονός πριν έξι αιώνες; Μήπως στο υποσυνείδητό σας υπάρχει ο φόβος ότι η Πόλη κάποια μέρα θα δοθεί πίσω;

Μη φοβάστε, δεν υπάρχει αυτό που λένε μερικοί άφρονες άνθρωποι της Εργκενεκόν, περί όρων του 1919. Μη φοβάστε, τα 9 εκατομμύρια Ελλήνων δεν μπορούν να πάρουν την πόλη των 12 εκατομμυρίων, και αν ακόμα την πάρουν, δεν μπορούν να την κατοικήσουν.

Αυτό το… όνειρο το βλέπουν μια χούφτα ανόητοι. Όσοι από μας γιορτάζουν την Άλωση είναι μόνο μια χούφτα φανατικοί, μόνο που οι φωνές τους κατανοούνται δύσκολα.

Βρε σεις, αν οι άλλοι μας πουν ότι λεηλατούσαμε την Πόλη τρεις μέρες και τρεις νύχτες συνεχώς, τι θ' απαντήσουμε; Θα υπερασπιστούμε τον εαυτό μας στο Ευρωπαϊκό Δικαστήριο Ανθρωπίνων Δικαιωμάτων ή θα τα ρίξουμε στους ιστορικούς;

Λέω: Αντί να περηφανευόμαστε για τις πόλεις που κατακτήσαμε, ας περηφανευτούμε γι' αυτές που ιδρύσαμε, αν υπάρχουν. Αλλά δεν υπάρχουν…

Όλη η Ανατολή είναι περιοχή κατακτημένη..

Ακόμα και το όνομα της Ανατολίας δεν είναι αυτό που πιστεύουν μερικοί, περιοχή γεμάτη μάνες (ana=μάνα, dolu=γεμάτη), αλλά προέρχεται από την ελληνική λέξη «Ανατολή». Ακόμα και η ονομασία της Ισταμπούλ δεν σημαίνει «εκεί που υπερτερεί το Ισλάμ», εκεί που το Ισλάμ είναι μπόλικο -"Islam bol"- όπως μας λέει ο Ebliya Celebi, τραβώντας τη λέξη από τα μαλλιά, αλλά προέρχεται από την ελληνική φράση «εις την Πόλιν».

Εντάξει λοιπόν, αποκτήσαμε μόνιμη εγκατάσταση, τέλος η νομαδική μας ζωή και γι' αυτό ο λαός αγοράζει πέντε-πέντε τα διαμερίσματα. Κανείς δεν μπορεί να μας κουνήσει, ηρεμήστε πια…

Και οι νταήδες μας ας αρκεστούν, χωρίς πολλές φανφάρες, στο να δολοφονούν την Κωνσταντινούπολη…

του ENGİN ARDIÇ
Από την Τουρκική εφημερίδα Sabah της 29ης Μαΐου 2009

*Να που υπάρχουν και Τούρκοι δημοσιογράφοι που τολμούν να γράψουν την αλήθεια!!

2189216 CANADA INC
ALUMINIUM DI FRANCO 2000
9875, du PARC-GEORGES Ave.
MONTREAL-NORD QC
Επικοινωνήστε με τον SPIROS ROUSSOS
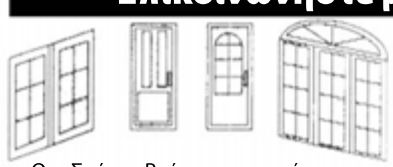
ΚΑΤΑΣΚΕΥΑΖΟΥΜΕ
•ΑΛΟΥΜΙΝΕΝΙΑ ΠΑΡΑΘΥΡΑ CASEMENT
•ΑΛΟΥΜΙΝΕΝΙΑ ΣΥΡΟΜΕΝΑ ΠΑΡΑΘΥΡΑ
•STEEL DOORS ΟΛΩΝ ΤΩΝ ΣΧΕΔΙΩΝ
•ΣΥΡΟΜΕΝΕΣ ΠΟΡΤΕΣ ΑΛΟΥΜΙΝΕΝΙΕΣ
•ΕΡΓΑΣΙΑ ΥΠΨΗΛΗΣ ΠΟΙΟΤΗΤΑΣ
Ο κ. Σπύρος Ρούσσος συνιστά για μια ακόμα φορά να βοηθάμε και να υποστηρίζουμε τις Κοινότητές μας και τα Ελληνικά μας Σχολεία.
ΤΟΠΟΘΕΤΗΣΗ & CASH & CARRY
ΔΩΡΕΑΝ ΕΚΤΙΜΗΣΗ
Τηλ.: 514.321-5858 - Φαξ: 514.321-4034
www.alum.difranco.pj.ca

«Δύσκολες ώρες»

Σε μάχη να περιοριστούν οι απώλειες κάλεσε τον Ανδρ.Λοβέρδο ο Κ.Παπούλιας

Αθήνα «Ελπίζω να δώσετε τη μάχη να περιοριστούν οι απώλειες και να πείσετε την κοινωνία ότι οι θυσίες θα έχουν σαν αποτέλεσμα καλύτερες μέρες» δήλωσε ο Πρόεδρος της Δημοκρατίας Κάρολος Παπούλιας, υποδεχόμενος τον Ανδρέα Λοβέρδο, ο οποίος τον ενημέρωσε για εργασιακά και ασφαλιστικό.

Η κυβέρνηση θα υλοποιήσει όσα έχει υποχρέωση απέναντι στους δανειστές της «κατοχυρώνοντας όσα περισσότερα μπορούμε σε αυτές τις δύσκολες περιστάσεις», απάντησε ο υπουργός Εργασίας, οποίος την Τρίτη ενημερώνει την Επιτροπή Κοινωνικών Υποθέσεων της Βουλής.

«Κύριε Πρόεδρε, περνάω πάρα πολύ δύσκολες ώρες, αλλά δεν κάμπτομαι γιατί με στηρίζει η πίστη που έχω και αυτό που κάνει ο Πρωθυπουργός και αυτό που κάνουμε εμείς οι υπουργοί είναι μια πολύ μεγάλη προσπάθεια να διασωθεί η χώρα. Μπροστά σ'αυτό δεν υπάρχει κανένα προσωπικό ή πολιτικό κόστος για κανέναν μας και για κανένα λόγο» είπε απαντώντας στον κ. Παπούλια ο υπουργός Εργασίας.

«Πιστεύω ότι η χώρα θα ξεφύγει με τις δικές της προσπάθειες από αυτή τη μέγγενη. Και γι'αυτό άλλωστε προσπαθούμε σε συνεννόηση με τους εταίρους μας, αλλά και σε συνεννόηση και με τους δανειστές μας, να κάνουμε τα μέτρα που έχουμε υποχρέωση να κάνουμε, κατοχυρώνοντας όσα περισσότερα μπορούμε, σε αυτές τις δύσκολες περιστάσεις.

»Είναι τραχύς ο αγώνας αυτός. Έχω όμως ένα ευχάριστο μήνυμα και θέλω να σας το αναφέρω, ότι χτες στη συνάντηση που είχαμε με τους εκπροσώπους των τριών -Ευρωπαϊκή Επιτροπής και λοιπών- υπήρξε συμφωνία και των μερών ότι οι αναπληρώσεις στο νέο συνταξιοδοτικό σύστημα θα είναι κοντά στο 63 με 64%, όπως δηλαδή η κυβέρνηση είχε προσχεδιάσει από μόνη της κάνοντας την αλλαγή του ασφαλιστικού.

»Επίσης, για τα εργασιακά δεν υπήρξε εκ μέρους τους κάποια άλλου είδους πρόταση. Συνεπώς, έχουμε πάρα πολύ μεγάλο περιθώριο να δούμε μέσα στην πορεία του χρόνου πώς θα διαμορφωθούν αυτές οι σχέσεις» δήλωσε ο κ. Λοβέρδος.

Συνομιλώντας νωρίτερα με δημοσιογράφους, ο κ. Κάρολος Παπούλιας τόνισε ότι δεν μπορεί, εκ του Συντάγματος, να μην υπογράψει το Προεδρικό Διάταγμα για τις εργασιακές σχέσεις, όπως είχε ζητήσει μία ημέρα νωρίτερα ο πρόεδρος της ΚΟ του ΣΥΡΙΖΑ Αλέξης Τσίπρας.Τη Δευτέρα, έπειτα από αίτημά τους, θα συναντηθούν με τον πρόεδρο της Δημοκρατίας η γγ του ΚΚΕ, Αλέκα Παπαρήγα και ο πρόεδρος του ΛΑΟΣ, Γιώργος Καρατζαφέρης.

Την ίδια ώρα, «θέσεις μάχης» λαμβάνουν τα συνδικάτα για τις αλλαγές στις εργασιακές σχέσεις.

Η ΓΣΕΕ και η ΑΔΕΔΥ προχωρούν σε 24ωρη πανελλαδική απεργία στις 29 Ιουνίου και το ΠΑΜΕ στις 23 του μήνα. Κεντρικό θέμα για τα συνδικάτα αποτελεί το ύψος της αποζημίωσης λόγω απόλυσης.

ΠΕΡΙΟΧΗ ΛΑΒΑΛ
Ελληνική Επιχείρηση
Συντήρηση / διαφύλαξη χορταριού
Κόψιμο χορταριού / Καθαρισμός χιονιού
-Pave Uni
-Ειδικός στο ξερίζωμα δένδρων
-Άσφαλτο
-Σκαλίσματα
-Συντήρηση και διαφύλαξη χορταριού
-Ισοπέδωση εδάφους
Δωρεάν εκτίμηση
Stergios
514.755.3665

Ηλίας Στεργιόπουλος
Ιδιοκτήτης
Κόψιμο και συντήρηση χορταριού
Ειδικές τιμές για μία φορά ή με τον μήνα
Τηλεφωνείστε μου

DEMOS ROOFING
•10 χρόνια εγγύηση
•Δωρεάν εκτίμηση
•Flat Roof
•License R.B.Q.
8300 9639 33
fullyinsured

Διαθέτουμε πεπειραμένο συνεργείο με μακροχρόνια πείρα
Πίσσες σε επίπεδες σκεπές, Εδικοί σε οροφές από χαλίκι, εργασία ποιότητος και εγγυημένη
Πληρ 514-578-4170

KAPPA Enterprises
«Η κουζίνα ειναι η καρδιά του σπιτιού, ενας χώρος που συνδιάζει τις αισθήσεις της μαγειρικής με την συντροφιά της οικογένειας και των φίλων.»
www.kappaenterprises.com
ΕΠΙΠΛΑ ΚΟΥΖΙΝΑΣ ΚΑΙ ΜΠΑΝΙΟΥ ΣΧΕΔΙΑΣΜΕΝΑ ΣΤΑ ΜΕΤΡΑ ΣΑΣ ΑΠΟ ΟΛΑ ΤΑ ΕΙΔΗ ΞΗΛΕΙΑΣ, ΜΕΛΑΜΗΝΗΣ, ΘΕΡΜΟΠΛΑΣΤΙΚΟΥ.
ΕΓΓΥΗΜΕΝΗ ΕΡΓΑΣΙΑ. ΔΩΡΕΑΝ ΕΚΤΙΜΗΣΗ.
MARIO or PERRY KALFOPOULOS
TEL: 514-254-3175, 514-480-4956
Custom Made Kitchen & Bathroom Cabinets since 1999.

BARRY GRANICH,
B.A., B.C.L., L.L.B.
ΔΙΚΗΓΟΡΟΣ
AVOCAT-LAWYER
BARRISTER AND SOLICITOR
Οικογενειακές υποθέσεις
Διαζύγια-Εγκληματολογικές υποθέσεις
4141 SHERBROOKE ST. W. SUITE 660
Τηλ.: 514-935-5030 · Φαξ: 514-935-3559

ΑΥΤΟ ΤΟ ΚΑΛΟΚΑΙΡΙ ΔΕΙΧΤΕ ΤΗΝ ΟΜΟΡΦΙΑ ΤΟΥ ΣΩΜΑΤΟΣ ΣΑΣ
Λιγότερο από $99
ΑΠΟΤΡΙΧΩΣΗ IPL ΓΙΑ ΑΝΔΡΕΣ ΚΑΙ ΓΥΝΑΙΚΕΣ ΓΙΑ ΟΛΟ ΤΟ ΣΩΜΑ
·Χωρίς πόνους
·Εγκεκριμένο από την FDA
·Όλων των ειδών δερμάτων
·Τέλεια Αποτελέσματα

Όπως διαφημίζεται στην La Presse
HairMAX LaserComb
Προσωπικές Συμβουλές ΔΩΡΕΑΝ από εγκεκριμένο επαγγελματία με ραντεβού
ΑΠΩΛΕΙΑ ΜΑΛΛΙΩΝ
ΦΥΣΙΚΗ ΑΝΑΛΥΤΙΚΗ ΛΥΣΗ ΣΤΗΝ ΜΕΤΑΜΟΣΧΕΥΣΗ ΜΑΛΛΙΩΝ ΓΙΑ ΑΝΔΡΕΣ ΚΑΙ ΓΥΝΑΙΚΕΣ
ΜΙΚΡΟ-ΑΝΑΛΥΣΗ ΜΑΛΛΙΩΝ
ΦΥΣΙΚΗ ΘΕΡΑΠΕΙΑ
ΧΤΕΝΑ HAIRMAX
ΘΕΡΑΠΕΙΑ ETG
·Πιτυρίδα ·Απώλεια μαλλιών
·Λαδερά ή στεγνά μαλλιά
*Ανάλυση μαλλιών
·Φαγούρα
96.7% Επιτυχίες
Antech HAIR & SKIN CLINICS
www.antechhair.com
MONTRÉAL: 1470 PEEL, SUITE 152
LAVAL: 1600 LABELLE, SUITE 220
514-843-4300

Ο Γεράσιμος Σκλαβούνος στο Chicago βραβεύεται στους 40 πιο αξιόλογους Έλληνες κάτω των 40 ετών

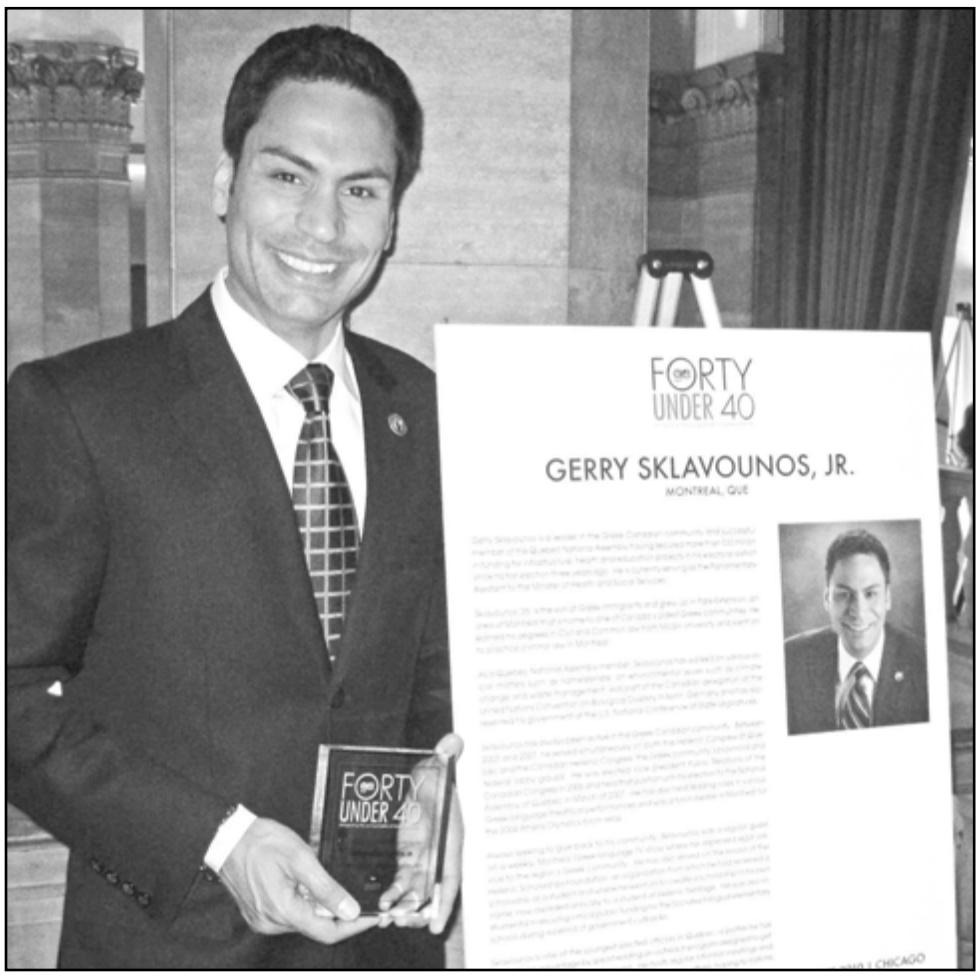

Μόντρεαλ, 12 Ιουνίου, 2010 – Ο Υφυπουργός Υγείας και Κοινωνικών Υπηρεσιών και Βουλευτής στην περιοχή Laurier-Dorion, κ. Γεράσιμος Σκλαβούνος, παραβρέθηκε στο Chicago, Η.Π.Α., σε μια δεξίωση του Ελληνοαμερικανικού οργανισμού Greek America Foundation τιμώντας του 40 πιο αξιόλογους Έλληνες κάτω των 40 ετών στη Βόρειο Αμερική.

«Είμαι πραγματικά συγκινημένος και υπερήφανος για αυτήν την διάκριση και τιμή προς το πρόσωπό μου. Συγχαίρω τον οργανισμό καθώς και όλους τους υποψήφιους και τους βραβευθέντες για την προσφορά τους και το έργο τους», δήλωσε ο βουλευτής.

Ο οργανισμός αυτός αναγνωρίζει νέους Έλληνες επιστήμονες, επιχειρηματίες, πολιτικούς, ερευνητές, κ.τ.λ. και προωθεί τις επιτυχίες τους στο περιοδικό Greek America Magazine, του οποίου το αναγνωστικό κοινό περνά τις 250 000 αναγνωστών. Οι επικρατέστεροι 40 βραβευθέντες επιλέχθηκαν μέσα από 400 βιογραφικά αξιόλογων Ελλήνων νέων.

DUPLEX/TRIPLEX FOR SALE BY OWNER

514 833 0937

7714 AVENUE BLOOMFIELD
MONTREAL, H3N 2H5

2x5 1/2
1x3 1/2
Building 27'x46
Renovated
Garage
Laundry Room
Gas Heating

$449,000

Η ΜΟΝΑΔΙΚΗ ΕΛΛΗΝΙΚΗ ΕΤΑΙΡΙΑ ΕΞΑΤΜΙΣΕΩΝ

ΛΑΣΤΙΧΑ / ΦΡΕΝΑ / ΓΕΝΙΚΕΣ ΕΡΓΑΣΙΕΣ

237 Van Horne
Montréal
(514) 273-2731

DOCTEUR SILENCIEUX

992 Curé-Labelle
Laval
(450) 687-5082

TIRES / BRAKES / GENERAL MECHANICS

Συγκρίνετε τις τιμές μας πριν αγοράσετε
Compare our prices before buying

City Crown Maintenance Ltd.
Montreal

Professional Window Cleaning
After Construction Cleaning
Post Renovation Cleaning

FREE ESTIMATE

ΔΩΡΕΑΝ ΕΚΤΙΜΗΣΗ
Επαγγελματικός Καθαρισμός Παραθύρων
Καθαρισμός Μετά από Οικοδομικές εργασίες
Καθαρισμός Μετά από Ανακαινίσεις

Dimitri 514-979-4261
citycrownm@gmail.com
www.citycrownmaintenance.com

Brothers CARPET CLEANING

Ειδικότης μας ο καθαρισμός περσικών και κινέζικων χαλιών

Our specialty is the cleaning of persian and oriental carpets

ΣΩΣΤΟ ΚΑΘΑΡΙΣΜΑ

RESIDENTIAL - COMMERCIAL - INDUSTRIAL

(450) 686-6797

Διαθέτουμε το ScotchGuard το οποίον προφυλάσσει τα έπιπλά σας από λεκέδες

Αναλαμβάνουμε τον επί τόπου καθαρισμό:
ΧΑΛΙΩΝ • ΤΑΠΗΤΩΝ • ΕΠΙΠΛΩΝ • ΤΑΠΕΤΣΑΡΙΩΝ

Ειδικές τιμές για:
ΕΣΤΙΑΤΟΡΙΑ • ΓΡΑΦΕΙΑ • ΕΠΙΧΕΙΡΗΣΕΙΣ

Αναλαμβάνουμε τον καθαρισμό από τις πλημμύρες

ΔΩΡΕΑΝ ΕΚΤΙΜΗΣΕΙΣ

ΧΕΙΡΟΥΡΓΟΣ ΟΔΟΝΤΙΑΤΡΟΣ

Dr. ΕΥΑΓΓΕΛΙΑ ΒΟΥΛΟΥΜΑΝΟΥ
B.Sc., D.D.S.

You never get a second chance to make a first impression...
Make it with a **great smile!**
Για **το τέλειο χαμόγελο**, τηλεφωνείστε σήμερα.

6440 25th Avenue (γωνία Beaubien)
Montreal, Qc H1T 3L6
514 727-0697

·Πρωί / Βράδυ / Σάββατα
·Μικροί / Μεγάλοι
·Άμεση Ανάγκη – 24 ώρες
·Πιστωτικές κάρτες
·Ασφαλιστικά Ταμεία

K & R CARROSSERIE – PEINTURE

Ιδιοκτήτης==>>>> ΚΩΝΣΤΑΝΤΙΝΟΣ ΚΑΛΟΓΙΑΝΝΗΣ

•Ποιότητα σε Βαφές και Body Work
•Λογικές Τιμές
Ειδικευόμαστε στα Ευρωπαϊκά Αυτοκίνητα

344 78th Ave. (γωνία Labelle) Laval – H7V 3A3
Τηλ.: (450) 688-2433

MAITRE RENOVATEUR

ΓΕΝΙΚΕΣ ΟΙΚΟΔΟΜΙΚΕΣ ΕΡΓΑΣΙΕΣ

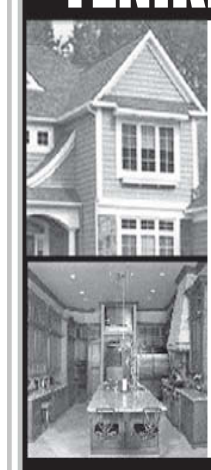

Για κάθε ανακαίνιση, συντήρηση, ή επέκταση του ακινήτου σας

Για εργασίες σε:
Παράθυρα, Πόρτες, Πατώματα, Σκεπές, Κουζίνες, Μπάνια, Πλάστερ, Τούβλα
Και ό,τι χρειάζεται το ακίνητό σας

04-03-IB

Για πληροφορίες και εκτίμηση
514.653-2931 · 450.968-0460 · 514.653-2931
Jean Lacourse

Αντιπροσωπεία Μεταχειρισμένων Αυτοκινήτων

Ειδικοί στα Suzuki και όλα τα Ιαπωνέζικα Αυτοκίνητα

Automobiles VINCI INC.
Πωλήσεις και Ενοικιάσεις Αυτοκινήτων

2006 HONDA CIVIC DX αυτόματο, 65,000 χιλ, Πιστοποιημένο, 3 στο εμπόρευμα.

SPECIAL **$9,995**

ΜΕΓΑΛΕΣ ΠΡΟΣΦΟΡΕΣ
ΕΠΙΣΚΕΥΘΕΙΤΕ ΜΑΣ

Ο ιδιοκτήτης Tony Vinci σας καλωσορίζει στην Αντιπροσωπεία Μεταχειρισμένων Αυτοκινήτων LOC. AUTOMOBILES VINCI που βρίσκεται στην καρδιά του Chomedey.

Η Αντιπροσωπεία Μεταχειρισμένων Αυτοκινήτων LOC. AUTOMOBILES VINCI διαθέτει και συνεργείο με έμπειρους μηχανικούς που αναλαμβάνουν τις επιδιορθώσεις αυτοκινήτων όλων των τύπων.

Ευθύμιος Μυλωνάκος
Αντιπρόσωπος

Alessandro Vinci
Αντιπρόσωπος

Δευτέρα έως Παρασκευή 7:30πμ έως 9μμ
Σάββατο 9πμ έως 1

450 682-4000
1750, boul. Chomedey
Chomedey, Laval

Στην έδρα του ΟΗΕ

Στη Νέα Υόρκη για το συμβούλιο της Σοσιαλιστικής Διεθνούς ο Γ.Παπανδρέου

Αθήνα Την Νέα Υόρκη θα επισκεφτεί ο Έλληνας πρωθυπουργός για να προεδρεύσει στο Συμβούλιο της Σοσιαλιστικής Διεθνούς που θα πραγματοποιηθεί στην έδρα των Ηνωμένων Εθνών από την Κυριακή μέχρι την Τρίτη.

Κατά την παραμονή του στη Νέα Υόρκη, ο Γ.Παπανδρέου θα συναντηθεί με αρκετούς ξένους ηγέτες και θα δώσει συνεντεύξεις σε αμερικανικά ΜΜΕ ενώ την Κυριακή το βράδυ θα παραχωρήσει συνέντευξη Τύπου στο Γραφείο Τύπου και Επικοινωνίας της Ελλάδας στη Νέα Υόρκη προς τα ομογενειακά ΜΜΕ και τους ανταποκριτές ελληνικών μέσων ενημέρωσης.

Ο πρωθυπουργός θα συναντηθεί με το γενικό γραμματέα του ΟΗΕ Μπαν Γκι-Μουν τη Δευτέρα. Από ελληνικής πλευράς θα λάβουν μέρος στη συνάντηση ο αναπληρωτής υπουργός Εξωτερικών Δημήτρης Δρούτσας και ο Έλληνας αντιπρόσωπος στον ΟΗΕ πρέσβης Αναστάσης Μητσιάλης.

Τα θέματα που αναμένεται να συζητηθούν είναι το Κυπριακό, η ονομασία της ΠΓΔΜ, το πρόβλημα της πειρατείας στα ανοικτά της Σομαλίας και τρέχοντα ζητήματα που αφορούν το διεθνή οργανισμό, όπως οι Στόχοι της Χιλιετίας εν όψει της συνόδου κορυφής στις 20 και 21 Σεπτεμβρίου, πριν την επίσημη έναρξη των εργασιών της 65ης συνόδου της Γενικής Συνέλευσης του ΟΗΕ.

Την Τρίτη το πρωί (τοπική ώρα), ο πρωθυπουργός θα προεδρεύσει της τρίτης συνεδρίασης του Συμβουλίου της Σοσιαλιστικής Διεθνούς και στη συνέχεια θα αναχωρήσει για την Αθήνα.

35 χρόνια μετά
Βαριά η σκιά του «πορτοκαλί παράγοντα» στο Βιετνάμ

Ανόι, Βιετνάμ Περίπου 300 εκατομμύρια δολάρια θα χρειαστούν για να αντιμετωπιστούν οι επιπτώσεις του διαβόητου πορτοκαλί παράγοντα, ενός τοξικού χημικού που χρησιμοποίησαν οι ΗΠΑ για να αποψιλώσουν τη ζούγκλα στον πόλεμο του Βιετνάμ. Τριάντα πέντε χρόνια μετά, το έδαφος παραμένει μολυσμένο με καρκινογόνες διοξίνες.

Σύμφωνα με έκθεση ανεξάρτητης επιτροπής, στην οποία συμμετείχαν μεταξύ άλλων Αμερικανοί και Βιετναμέζοι πολιτικοί και επιστήμονες, η απορρύπανση του εδάφους και η αποκατάσταση των οικοσυστημάτων θα στοίχιζε 100 εκατ. δολάρια, ενώ ακόμα 200 εκατ. δολάρια απαιτούνται για την περίθαλψη όσων εμφάνισαν καρκίνο, συγγενείς ανωμαλίες και άλλες παθήσεις.

Οι διπλωματικές σχέσεις ΗΠΑ-Βιετνάμ έχουν ομαλοποιηθεί εδώ και 15 χρόνια, ωστόσο το θέμα του πορτοκαλί παράγοντα παραμένει ακανθώδες για τις σχέσεις των δύο χωρών.

Το διάστημα 1962-1971, ο αμερικανικός στρατός ψέκασε στο Νότιο Βιετνάμ 75 εκατομμύρια λίτρα του πορτοκαλί παράγοντα και άλλων αποφυλλιστικών ουσιών, με στόχο να καταστρέψει τη ζούγκλα που έκρυβε τον εχθρό.

Ο ψεκασμός κατέστρεψε 20 εκατομμύρια στρέμματα ζούγκλας και 2 εκατ. στρέμματα καλλιεργειών. Προκάλεσε επίσης σοβαρά προβλήματα υγείας σε 3 εκατομμύρια ανθρώπους, σύμφωνα με εκτιμήσεις του Βιετνάμ τις οποίες όμως αμφισβητούν οι ΗΠΑ.

Η νέα έκθεση της Ομάδας Διαλόγου ΗΠΑ-Βιετνάμ για τον Πορτοκαλί Παράγοντα εκτιμά ότι έως και 100.000 άνθρωποι βρίσκονται ακόμα σε κίνδυνο από τις διοξίνες.

Καναδοί ερευνητές ανέφεραν πέρυσι ότι τα επίπεδα διοξίνης σε ορισμένα δείγματα αίματος και μητρικού γάλακτος από εκτεθειμένες περιοχές υπερβαίνουν το όριο ασφάλειας κατά 100 φορές. Στο έδαφος, στα ιζήματα και στα ψάρια της περιοχής η συγκέντρωση διοξίνης είναι 300-400 φορές υψηλότερη από τα διεθνή ανώτατα όρια.

Η έκθεση δίνει προτεραιότητα στον καθαρισμό τριών πρώην αμερικανικών βάσεων στην περιοχή του Ντανάγκ όπου συσκευαζόταν και αποθηκευόταν ο πορτοκαλί παράγοντας.

Η Ομάδα Διαλόγου ελπίζει ότι η αμερικανική κυβέρνηση θα καλύψει τουλάχιστον το 50% του κόστους απορρύπανσης και περίθαλψης. Το υπόλοιπο μισό θα μπορούσε να καλυφθεί από δωρεές.

ΜΙΛΟΥΜΕ ΕΛΛΗΝΙΚΑ

ULTIMAIR
CLIMATISATION • CHAUFFAGE
ΓΙΑ ΣΠΙΤΙΑ ΚΑΙ ΕΠΙΧΕΙΡΗΣΕΙΣ
residential / commercial

Προσφορά Ανοιξης 2010

Με την εγκατάσταση, ή αντικατάσταση κεντρικής θέρμανσης σας προσφέρουμε έναν υγραντή (humidifier) αξίας 500.00$,
ή άμεση έκπτωση 300.00$
ή
Έκπτωση 250.00$ σε εντοιχισμένο μηχάνημα κλιματισμού

Πωλήσεις - Εγκατάστάσεις - Επισκευές ▪ 450.689.3388

LENNOX Armstrong YORK SANYO FUJITSU Amana Goodman et plus...

Licencié | Assuré | RBQ: 8344-9876

Με Ελένη Μπουγά
ΣΥΜΒΟΛΑΙΟΓΡΑΦΟΣ

•Συμβόλαια Αγοραπωλησιών Ακινήτων
•Διαθήκες
•Παροχή Νομικών Συμβουλών

450.682.0770
657 Curé-Labelle, suite 240
Laval (Québec) H7V 2T8

ΕΙΔΙΚΟΙ ΣΤΗΝ ΠΑΡΑΚΟΛΟΥΘΗΣΗ ΜΕΣΩ ΚΑΜΕΡΑΣ – ΣΥΝΑΓΕΡΜΟΣ

Sécurité BIG BROTHER Security
Πολύ συχνά σκεπτόμαστε την ασφάλειά μας πολύ αργά!

ΠΥΡΚΑΓΙΕΣ • ΚΛΟΠΕΣ • ΔΙΑΡΡΗΞΕΙΣ

Επίσης διατίθονται ασύρματα συστήματα
Εγκατάσταση χωρίς καλώδια
Système d'alarme (DSC)

ΔΩΡΕΑΝ ΕΚΤΙΜΗΣΗ

Ασύρματα — Μόνο 399$ rég.: 699$
Comprend:
1 Panneau
1 Clavier
2 Contacts de porte
1 Détecteur de mouvement
1 Batterie
1 Sirène 15 watts
*Φόροι επί πλέον
*Υπό ορισμένες προϋποθέσεις

Με Καλόδια — Μόνο 199$ rég.: 399$
Comprend:
1 Panneau
1 Clavier
2 Contacts de porte
1 Détecteur de mouvement
1 Batterie
1 Sirène 15 watts
*Φόροι επί πλέον
*Υπό ορισμένες προϋποθέσεις

Système d'alarme (DSC)

Κρατείστε τον έλεγχο στα χέρια σας
Spécial 2495$ Rég.: 3495$
Παρακολούθηση μέσω Ίντερνετ ή κινητού τηλεφώνου
Incluant
• Moniteur 19"
• Serveur d'enregistrement
• 4 Caméras (couleur/infrarouge) pour l'intérieur ou l'extérieur
* Taxes et installation en sus
Jusqu'à 12 mois d'enregistrement
Caméras garantie 5 ans.
Με την παρουσίαση αυτού του κουπονιού για περιορισμένο χρονικό διάστημα

ΚΙΝΔΥΝΟΣ
Διάρρηξη στο σπίτι σας
Μην ανοίγετε πλέον σε αγνώστους
Moniteur - Intercom (Audio-visuel) pour porte d'entrée
Με την παρουσίαση αυτού του κουπονιού για περιορισμένο χρονικό διάστημα

ΚΕΝΤΡΙΚΟΣ ΣΥΝΑΓΕΡΜΟΣ
•Συμβόλαιο για 1 χρόνο
9 95$ τον μήνα rég.: 19"
Με την παρουσίαση αυτού του κουπονιού για περιορισμένο χρονικό διάστημα

Πληροφορηθείτε για τα προϊόντα μας
Κατασκοπείας
Σπίτι • Κατάστημα • Βιομηχανία

3680, St-Martin O
Laval, Québec, H7T 1A8
(450) 681-5521
Licence RBQ: 8315-9913-09

Προσφέρετε στον εαυτόν σας ηρεμία πνεύματος!

ΠΑΤΩΜΑΤΑ KNOSSOS
ΠΡΟΣΟΧΗ:
Το ξύσιμο γίνεται με καινούργιο σύστημα χωρίς ίχνος σκόνης
•Πολύχρονη πείρα
•Με ασφάλεια Liability στην ώρα της εργασίας
•Πλούσια συλλογή σε χρώματα
• Τιμές ασυναγώνιστες
• Η εταιρία μας κάνει το πάτωμά σας να ξεχωρίζει και χωρίς σκόνη στους τοίχους σας
Τοποθέτηση και προμήθεια Ξύλων
Γιώργος και Γιάννης Βοριζανάκης
Τηλ.: 450.656-0034
Cel.: 514.914-0244

Me DINA DIMITRATOS LL.L, D.D.N.
Συμβολαιογράφος · Notaire / Notary
Legal Adviser - Νομικές Συμβουλές
T. 514-903-6212 F.514-903-6263
dina.dimitratos@notarius.net
Real Estate — Ακινήτων
Corporate — Εμπορικά
Wills — Πληρεξούσια
Mandates — Διαθήκες
822 Sainte-Croix Avenue, Saint-Laurent, Quebec, H4L 3Y4

Century 21
MAX-IMMO
COURTIER IMMOBILIER AGRÉÉ
1565 boul. de l'Avenir, suite 120
John Boutopoulos
agent immobilier affilié
514.710.2002
•ΓΙΑ ΚΑΘΕ ΑΓΟΡΑ Ή ΠΩΛΗΣΗ ΑΚΙΝΗΤΟΥ
•ΔΩΡΕΑΝ ΕΚΤΙΜΗΣΗ •ΠΕΙΡΑ – ΕΜΠΙΣΤΟΣΥΝΗ – ΣΥΝΕΠΕΙΑ

ΟΔΟΝΤΙΑΤΡΙΚΗ ΚΛΙΝΙΚΗ
ΣΑΒΒΑΣ ΤΣΟΛΑΚΙΔΗΣ D.D.
DENTURO-ΟΔΟΝΤΟΛΟΓΟΣ
Εκτελούνται όλες οι εργασίες
ΟΡΘΟΔΟΝΤΙΚΕΣ ΑΝΑΤΟΜΙΚΕΣ
ΑΘΡΑΥΣΤΕΣ ΟΔΟΝΤΟΣΤΟΙΧΙΕΣ
50 ΧΡΟΝΙΑ ΠΕΙΡΑ
Με ραντεβού καθημερινώς 7 ημέρες την εβδομάδα
Tel: (514) 277-1345
7773 De l'Épée, Montreal, Qc H3N 2E7

Από την Πτώχευση στην Εθνική Αναγέννηση (1893-1912)

Κωνσταντίνος Χολέβας –Πολιτικός Επιστήμων

Δεν είναι ευχάριστο για την εθνική αξιοπρέπεια ενός λαού να ζει με δανεικά από άλλα κράτη ή από διεθνείς οργανισμούς, οι οποίοι συνήθως επιβάλλουν σκληρούς όρους. Όμως χειρότερη από την οικονομική πτώχευση είναι η ηθική, πνευματική και εθνική παρακμή. Η προσπάθειά μας ως Ελλήνων πρέπει να στραφεί πρωτίστως στην ανάδειξη των διαχρονικών αξιών, οι οποίες βοήθησαν το Ελληνορθόδοξο Γένος μας να ξεπεράσει και άλλες δύσκολες στιγμές στο παρελθόν. Είναι χρήσιμο, λοιπόν, να αντλήσουμε διδάγματα από την περίοδο 1893-1912 όταν οδηγηθήκαμε από την οικονομική πτώχευση της Ελλάδος στην Εθνική Αναγέννηση του 1912-13. Μία μικρή Ελλάδα κατόρθωσε να ανορθωθεί πνευματικά, πολιτικά και στρατιωτικά και μετά από λίγα χρόνια απελευθέρωσε τη Νότιο Ήπειρο, τη Μακεδονία, τα νησιά του Αιγαίου και την Κρήτη.

Είχε προηγηθεί το 1893, όταν ο Πρωθυπουργός Χαρίλαος Τρικούπης ομολόγησε δημοσίως: «Δυστυχώς επτωχεύσαμεν». Πάντως ο ίδιος έκανε σαφές ότι δεν δικαιολογεί τις εθνικές υποχωρήσεις με πρόσχημα τον δανεισμό της χώρας. Είχε μάλιστα δώσει και το μέτρο της αισιοδοξίας του με την ιστορική φράση: «Η Ελλάς προώρισται να ζήσει και θα ζήσει»! Το 1897 είχαμε τον εν μέρει ατυχή πόλεμο με την Τουρκία. Λέω εν μέρει, διότι ηττηθήκαμε στρατιωτικώς στο μέτωπο της Θεσσαλίας από τους Τούρκους, όμως σε διπλωματικό επίπεδο προεβλήθη για πρώτη φορά το αίτημα της Κρήτης για Ένωση με την Ελλάδα και ουσιαστικά η Μεγαλόνησος έγινε ημιαυτόνομη. Το 1898 επεβλήθη στην Ελλάδα ο προσβλητικός, αλλά υποχρεωτικός Διεθνής Οικονομικός Έλεγχος. Για να είναι βέβαιες οι Μεγάλες Δυνάμεις ότι η Ελλάδα θα αποπληρώσει τα δάνεια που πήρε εγκατέστησαν υπαλλήλους τους στη χώρα μας, οι οποίοι εισέπρατταν για λογαριασμό των ξένων τραπεζών μέρος από τα έσοδα των μονοπωλιακών επιχειρήσεων του Ελληνικού Κράτους. Μετείχαν εκπρόσωποι από τη Βρετανία, τη Γαλλία, τη Γερμανία, τη Ρωσία, την Ιταλία και την τότε Αυστρουγγαρία. Η Γερμανία απεσύρθη το 1914, αλλά η δράση του Δ.Ο.Ε. τερματίσθηκε με τη λήξη του Β΄ Παγκοσμίου Πολέμου.

Ποιες δυνάμεις βοήθησαν την Ελλάδα μετά από τόσες ταπεινώσεις να φθάσει στην Αναγέννηση του 1912; Πιστεύω ότι ήσαν τέσσερις. Η πίστη στον Θεό, η φιλοπατρία κάποιων ανθρώπων που θυσιάσθηκαν, η εθνική συνείδηση και προσφορά ορισμένων επιχειρηματιών και το έργο των πνευματικών ανθρώπων, οι οποίοι τότε κήρυτταν τη συνέχεια του Ελληνισμού. Το Έθνος πίστευε στη διαχρονική του ενότητα από την Αρχαιότητα μέσω της Βυζαντινής Ρωμηοσύνης μέχρι το 1821 και τη σύγχρονη Ελλάδα. Ενώ σήμερα, δυστυχώς, ακούμε ορισμένες φωνές να αμφισβητούν αυτή τη συνέχεια και να αγνοούν τις ιστορικές πηγές. Ας δούμε αναλυτικότερα αυτούς τους 4 παράγοντες.

Η πίστη στον Θεό. Κορυφαίο παράδειγμα ο Μαραθωνοδρόμος Σπύρος Λούης. Ένας φτωχός τσαρουχοφόρος νερουλάς από το Μαρούσι κέρδισε το 1896 τον Μαραθώνιο Δρόμο στους πρώτους Ολυμπιακούς Αγώνες. Η Αθήνα ήταν η πόλη που φιλοξένησε την πρώτη σύγχρονη διοργάνωση και ο άνθρωπος αυτός ανέβασε το ηθικό των προγόνων μας και έδωσε στη χώρα τη χαμένη της αξιοπρέπεια. Ο Λούης το βράδυ πριν από τον αγώνα νήστεψε και προσευχήθηκε ως συνειδητός Ορθόδοξος Χριστιανός. Εκφράζει την πίστη των Ελλήνων στον Θεό που είναι το απαραίτητο θεμέλιο της ελπίδας και της πνευματικής αναγεννήσεως.

Η φιλοπατρία και η αυτοθυσία αποκρυσταλλώνονται στο πρόσωπο του Παύλου Μελά. Ένας νέος Ανθυπολοχαγός, με πατέρα Δήμαρχο Αθηναίων και πεθερό πρώην Πρωθυπουργό, άφησε τα σαλόνια των Αθηνών και μετέβη εθελοντικώς στα βουνά και στα λασπόνερα της τουρκοκρατούμενης Μακεδονίας. Πήγε για να βοηθήσει τους εντοπίους Έλληνες να αντιμετωπίσουν τους Βουλγάρους κομιτατζήδες. Ο Μελάς σκοτώθηκε από τουρκικό απόσπασμα στις 13-10-1904 στο χωριό Στάτιστα (σημερινό Μελάς) της Καστοριάς. Ο ηρωικός θάνατός του αφύπνισε την αδρανή ηγεσία των Αθηνών και έδωσε θάρρος στον Ελληνισμό, ελεύθερο ή υπόδουλο.

Ο Γεώργιος Αβέρωφ κατήγετο από το Μέτσοβο και απέκτησε περιουσία εκτός Ελλάδος. Ως πραγματικός Εθνικός Ευεργέτης -και δεν ήταν ο μόνος- απέδειξε τι μπορούν να προσφέρουν οι επιχειρηματίες όταν έχουν εθνική συνείδηση και συλλαμβάνουν σωστά τα μηνύματα των καιρών. Ο Γ. Αβέρωφ χρηματοδότησε το Παναθηναϊκό Στάδιο όπου τελέσθηκαν οι Ολυμπιακοί Αγώνες του 1896 και πλήρωσε κατά ένα μέρος την αγορά ενός μεγάλου θωρηκτού για τον Ελληνικό Στόλο. Το θωρηκτό αυτό φέρει το όνομά του. Ο θρυλικός «Αβέρωφ» πρωταγωνίστησε στους Βαλκανικούς Πολέμους του 1912-13 και έγινε ο φόβος και ο τρόμος του τουρκικού ναυτικού.

Ο Κωστής Παλαμάς εκφράζει χαρακτηριστικά μία ολόκληρη γενιά διανοητών, ποιητών, συγγραφέων και επιστημόνων που πίστευαν με θέρμη στις δυνάμεις του Ελληνισμού. Ο Παλαμάς και η γενιά του προετοίμασαν το ηθικό του λαού και του στρατού για τη μεγάλη εξόρμηση του 1912. Μίλησαν και έγραψαν για τη διαχρονική συνέχεια του Ελληνισμού και για τα διδάγματα που μας στέλνουν οι Αρχαίοι Έλληνες, οι Βυζαντινοί και οι Κλεφταρματολοί. Ο Παλαμάς ξεκίνησε το 1902 να γράφει το επικό ποίημά του «Η Φλογέρα του Βασιλιά» που αναφερόταν στον Βυζαντινό Αυτοκράτορα Βασίλειο Β΄ τον Μακεδόνα. Το ποίημα αρχίζει με έναν ανεξάρτητο πρόλογο, ο οποίος ξεκινά με την περίφημη φράση: «Σβησμένες όλες οι φωτιές οι πλάστρες μέσ' στη χώρα» και εξέφραζε το κλίμα της εποχής. Όμως όταν το ποίημα ολοκληρώθηκε το 1908 (πρόκειται για ολόκληρο βιβλίο) κατόρθωσε να αναστρέψει το κλίμα πανελληνίως. Ο Παλαμάς περιγράφει πώς ο Βασίλειος, αφού νίκησε τους Βουλγάρους το 1014 και πριν επιστρέψει στην Κωνσταντινούπολη, πέρασε με όλο τον στρατό του από την Αθήνα. Πρώτον για να προσκυνήσει στον Παρθενώνα που είχε μετατραπεί σε χριστιανικό ναό της Παναγίας Αθηνιώτισσας. Και δεύτερον για να καταδείξει τη συνέχεια του Ελληνισμού και τον σεβασμό των Βυζαντινών Ρωμηών προς την Αρχαία Ελλάδα. Με τέτοια έργα οι πνευματικοί άνθρωποι προετοίμασαν τη μεγάλη Εθνική Αναγέννηση.

Αν θέλουμε και σήμερα να αγωνισθούμε για να ξεφύγουμε από την απαισιοδοξία και να βρούμε τα ερείσματα για μία ανόρθωση του Έθνους μετά από την κρίση, ας μελετήσουμε προσεκτικά τα διδάγματα της περιόδου 1893-1912. Σήμερα η Εθνική Αναγέννηση δεν θα έχει πολεμική μορφή όπως τότε. Θα έχει ειρηνικό περιεχόμενο, πολιτιστικό, ηθικό, κοινωνικό. Αλλά θα βασίζεται και πάλι σε αξίες και ιδανικά. Η Ελλάς μπορεί να ζήσει χωρίς δανεικά. Δεν μπορεί, όμως να ζει χωρίς ιδανικά. Ας ξαναδώσουμε στα παιδιά μας την πίστη στον Θεό, την φιλοπατρία, την τεκμηριωμένη πεποίθηση για τη διαχρονική πορεία του Ελληνισμού και θα δούμε τη νέα γενιά να δημιουργεί και να ανα-δημιουργεί μία καινούργια Ελλάδα. Ορθόδοξη, δημοκρατική, μαχητική ταγμένη να πρωτοπορεί πολιτιστικά και οικουμενικά. Είμαι αισιόδοξος γιατί είμαι Έλληνας Ορθόδοξος!

Κ. Χ.

ΕΛΛΗΝΙΚΟ ΕΡΓΟΣΤΑΣΙΟ ΧΡΥΣΟΧΟΪΑΣ
ARISTOR Inc.
MANUFACTURERS OF FINE GOLD JEWELRY
FRANK & SPIRO DIMOPOULOS

•Χαμηλότερες Τιμές •Ποιότητα
•Άριστη Εξυπηρέτηση
•Εμπιστοσύνη •Από το 1987

160 St-Viateur East, suite 803, (corner Casgrain), Montreal
Δευτέρα - Παρασκευή.....8:30 - 6:00
Σάββατο.....8:30 -1:00
Tel.: (514) 274-3615
Μόνο κατόπιν Ραντεβού • By appointment only

AF CAPITAL

•Commercial loans available
•Approval within 48 hours
•Loans from 10k – 100k

Restaurant Owners WELCOME

•Εμπορικά δάνεια στην διάθεσή σας
•Έγκριση εντός 48 ωρών
•Δάνεια από $ 10.000 έως $100.000

Ευπρόσδεκτοι οι Εστιάτορες

Μιλάμε Ελληνικά

6600 Decarie Blvd # 200
Montreal QC H3X 2K4

Τηλ.: 514.448-4830 Fax: 514.448-4831
www.absolutefinance.ca

Η ΖΩΗ ΛΑΜΠΕΙ ΠΕΡΙΣΣΟΤΕΡΟ
κάτω από την ήλιο.

Debbie Kavalou Konidis B.Sc.
Services financiers et assurances Debbie Kavalou inc.*
Bus 450-682-5353
Cell 514 867-7551
Toll free 1 866 321 8205
despina.kavalou@sunlife.com
1530 Cure-Labelle Blvd., Suite 200
Laval, Que., H7V 2W2

Financial security advisor and advisor in group-insurance and group-annuity plans - *Financial services firm - distributor authorized by Sun Life Assurance Company of Canada and firm partner with Sun Life Financial Distributors (Canada) Inc., its subsidiary

Sun Life Financial

F. FARHAT LUNETTERIE

Εξέταση ματιών
από Οπτομετρίστ

ΜΕΓΑΛΟ ΞΕΠΟΥΛΗΜΑ

Ένα ζευγάρι γυαλιών
Απλή όραση + σκελετό
119$* από 329$

Ένα ζευγάρι γυαλιών
Φακοί Progressif + σκελετό
229$* από 599$

Laval
3244, boul. St-Martin Ouest, (450)687-7687
Françis Farhat, Opticien & Maria Fareh, Opticienne

* Πλήρεις λεπτομέρειες της προσφοράς στο κατάστημα σε επιλεγμένους φακούς και όσο διαρκεί το εμπόρευμα. Δεν μπορείτε να συνδυάσετε αυτήν την προσφορά με οποιαδήποτε άλλη προσφορά. Για περιορισμένο χρόνο. Συντήρηση επί πλέον.
MC. Εμπορική φίρμα δηλωμένη και χρησιμοποιείται από την αλυσίδα οπτικών της φίρμας F. Farhat
Το κατάστημα λειτουργεί υπό την άδεια των Groupe F. Farhat Inc.

farhat.com

ΓΙΑ ΑΥΤΟΚΙΝΗΤΑ ΣΤΗΝ ΕΛΛΑΔΑ

ΜΟΝΕΜΒΑΣΙΑ RENT CAR
ΧΡ. ΡΑΜΑΚΗΣ & ΣΙΑ Ο.Ε

ΕΝΟΙΚΙΑΣΕΙΣ * ΠΩΛΗΣΕΙΣ * ΑΝΤΑΛΛΑΓΕΣ
ΣΥΚΕΑ ΜΟΛΑΩΝ ΛΑΚΩΝΙΑΣ 01130 27320 71660
ΚΙΝΗΤΟ: 6980578094 · 6979923306
ΕΝΟΙΚΙΑΣΕΙΣ * ΠΩΛΗΣΕΙΣ * ΑΝΤΑΛΛΑΓΕΣ

ΕΝΟΙΚΙΑΣΕΙΣ ΑΥΤΟΚΙΝΗΤΩΝ
- Αυτόματα και Standard, με Air Condition
- Άριστη κατάσταση – Καινούρια
- Τιμές λογικές
- Με την Ημέρα, την Εβδομάδα, τον Μήνα
- Παράδοση και Παραλαβή όπου εσείς θέλετε

Πουλάμε, ή Ανταλλάσσουμε Γερμανικά Αυτοκίνητα ή μεταχειρισμένα με ελληνικά και ξένα νούμερα, Γρήγορη, άμεση, παράδοση

Les produits d'aluminium
MONDI
Aluminum Products Inc. / Κατασκευές Αλουμινίου

- Fabrication on exact measurments
- Aluminum railings, balconies, stairs
- Unistones and Cement balconies
- Fiberglass steps & floors
- Awnings
- Security grills
- Your choice of models & assorted colors

- Κατασκευή επί παραγγελία
- Αλουμίνια κάγκελα, μπαλκόνια, σκάλες
- Τσιμεντόπλακες & τσιμεντένια μπαλκόνια
- Σκαλοπάτια & πατώματα Fiberglass
- Εξωτερικά τοιχοπετάσματα
- Προστατευτικά κάγκελα
- Εκλογή μοντέλων & χρωμάτων

Showroom Open to the Public
ΔΩΡΕΑΝ ΕΚΤΙΜΗΣΗ
ΕΚΘΕΣΗ ΑΝΟΙΚΤΗ ΣΤΟ ΚΟΙΝΟ
ΓΡΑΠΤΗ ΕΓΓΥΗΣΗ 5 ΧΡΟΝΩΝ

- Quality
- Durability
- Impeccable Professional Service

- Ποιότητα
- Αντοχή
- Ασύγκριτα επαγγελματική εξυπηρέτηση

8975 Pascal-Gagnon, St-Léonard, Quebec H1P 1Z4
Tel: (514) 327-6110 / 327-6867 - Fax 327-6190
Internet: www.mondialuminum.com
MONDI IS ALWAYS READY TO SERVE YOU! ΕΙΜΑΣΤΕ ΠΑΝΤΑ ΣΤΗ ΔΙΑΘΕΣΗ ΣΑΣ!

Minos Bekeridis Chartered Real Estate Agent
514 605-8888
COMPAS IMMOBILIER INC · Courtier immobilier agrte
2001 Beaubien Est. Montreal, Qc., H2G 1M3 514-727-2001
1830 Rio, Brossard, Qc., J4X 2R4 514-814-0001

BROSSARD

Lisbonne, Brossard το σπίτι των ονείρων με έκταση 3300+ τ.π. σε οικόπεδο 17,600τ.π. στην πολυτελή φάση 1 της «Les Domaines» της Νοτίου Ακτής. 6 υπνοδωμάτια, πολυτελές suite des maitres, μάρμαρο εισαγωγής, πανέμορφα πατώματα. Εξωτερικός χώρος με σιντριβάνι που είναι σκέτη απόλαυση. **Τιμή $1,300,000**

BROSSARD

Rainier, Brossard, υψηλής ποιότητας σπίτι με 5 υπνοδωμάτια, 3 πολυτελή μπάνια, κουζίνα των ονείρων σας, υπόγειο πλήρως ανακαινισμένο, σχεδόν 6300 τ.π., κτίσιμο υψηλής ποιότητας, δυνατότητα συγκατοίκησης και γονέων. Εγγύηση της APCHQ 5 χρόνια. **Τιμή $610,000 + φόρους**

BROSSARD

SOLD $5100 OVER ASKING
Chardonneret, Brossard, Condo με 2 υπνοδωμάτια και ένα mezzanine που καταλήγει σε υπέροχο μπαλκόνι! 2 χώρους σταθμεύσεως, διακοσμημένο με γούστο, κουζίνα melamine, κεραμικά στην κουζίνα και μπάνιο. Πρέπει να το δείτε για να το εκτιμήσετε. **Τιμή $219,900**

BROSSARD

8965 Othello, Brossard: Υπέροχο Cottage, 3 κρεβ/ρες, κεντρική θέρμανση και κλιματισμός, ανακαινισμένη κουζίνα, αλλαγή σκεπής το 2008, τελειωμένο υπόγειο, τζάκι με ξύλα,
τιμή $442,000

BROSSARD

SOLD in 1 DAY
9494 Riverin, Brossard: Condo με mezzanine, 2 κρεβ/ρες, 2 εσωτερικούς χώρους στάθμευσης, άριστα διακοσμημένο, τελειωμένος τούβλινος τοίχος, κλιματισμός, floating πατώματα, κοντά σε όλες τις ευκολίες.

BROSSARD

5775 du Cormoran, Brossard: ΕΝΟΙΚΙΑΖΕΤΑΙ Cottage Semi-Detached στο Brossard "C", 3 κρεβ/ρες, κοντά σε γήπεδο Golf, συγκοινωνία, DIX/30, κέντρο μαγαζιών, $1500 τον μήνα

CHAMBLY

Accepted Offer
1816 Kent, Chambly: Όμορφο Σπίτι 3 κρεβ/ρες, πάνω από $85,000 σε ανακαινίσεις, κεντρικός κλιματισμός και θέρμανση, θερμαινόμενη πισίνα εντός εδάφους και Σπα, πρέπει να το δείτε!

LONGUEUIL

1425-29 Girouard, Longueuil: 1987 Triplex με πιθανότητα εισόδημα των $29,000 1X4 ½ 1X5 ½ 1X6 ½. Το διαμέρισμα του ιδιοκτήτη θα είναι ελεύθερο στον αγοραστή. **Τιμή $388,800**

Ενωτικό μήνυμα εν όψει συνεδρίου

Δεν είστε απολογητές του παρελθόντος, είπε στους βουλευτές του ο Αντ.Σαμαράς

Αθήνα «Δεν είστε οι απολογητές ενός πολιτικού συστήματος που κλυδωνίζεται. Είστε η πρώτη γραμμή ενός νικηφόρου αγώνα, για να τα αλλάξουμε όλα» είπε ο πρόεδρος της Νέας Δημοκρατίας Αντώνης Σαμαράς απευθυνόμενος στην Κοινοβουλευτική Ομάδα του κόμματός του, μια εβδομάδα πριν από το συνέδριο.

Επίσης, ο κ. Σαμαράς έκανε άνοιγμα στον Κώστα Καραμανλή, κατά τη διακυβέρνηση του οποίου, όπως είπε, «προχώρησε η Ελλάδα σε στρατηγικής σημασίας επιλογές και αποφάσεις, όταν το ΠΑΣΟΚ, τότε στην Αντιπολίτευση, είτε τις αρνιόταν είτε τις υπονόμευε».

Παράλληλα, ο αρχηγός της αξιωματικής αντιπολίτευσης κατηγόρησε την κυβέρνηση ότι βυθίζει καθημερινά τη χώρα σε «εθνική κατάθλιψη», επανήλθε στα περί «εξατέρυγων του ΠΑΣΟΚ» και προειδοποίησε τον πρωθυπουργό να μην προχωρήσει σε «μυστική διπλωματία και παρασκηνιακές συνεννοήσεις» στα εθνικά θέματα.

Το ΠΑΣΟΚ, είπε ο κ. Σαμαράς, δεν μπορεί να βγάλει τη χώρα από την κρίση, αφού κορόιδεψε τον ελληνικό λαό, λέγοντας ότι λεφτά υπάρχουν για να κερδίσει τις εκλογές, μετά προχώρησε στην ψήφιση του Μνημονίου, με το οποίο οδηγεί την Ελλάδα σε φαύλο κύκλο ύφεσης μεγαλύτερων ελλειμμάτων και ακόμη πιο σκληρών μέτρων.

Συνέχισε την επίθεσή του, αναφέροντας ότι ενώ το ΠΑΣΟΚ πρωτοστάτησε σε πάσης φύσεως σκάνδαλα, τώρα εξαπέλυσε πόλεμο φθοράς κατά της ΝΔ με τέσσερις Εξεταστικές Επιτροπές και ενώ ετοιμάζει και πέμπτη.

Τους τελευταίους μήνες κινηθήκαμε αποφασιστικά, έπρεπε πρώτα να οργανώσουμε τα του οίκου μας και το κάναμε

Ο πρόεδρος της ΝΔ, αναφέρθηκε στα θετικά της κυβερνητικής πενταετίας του κόμματος, προβάλλοντας τη συμφωνία για τον αγωγό Μπουργκάς – Αλεξανδρούπολη, τη συμφωνία με την κινέζικη COSCO, καθώς και την ασφαλιστική μεταρρύθμιση με τη συγχώνευση των ασφαλιστικών ταμείων, από 130 σε 13.

«Εμείς κάναμε λάθη και παραλείψεις κατά τη διακυβέρνησή μας, αλλά αφήσαμε και θετικό έργο. Την αυτοκριτική μας για τα σφάλματα την κάναμε, το θετικό έργο το υπερασπιζόμαστε και θα το υπερασπιζόμαστε σε κάθε ευκαιρία», δήλωσε ο κ. Σαμαράς.

Ο πρόεδρος της ΝΔ επανέλαβε την επίθεσή του στα «εξαπτέρυγα του ΠΑΣΟΚ», λέγοντας ότι ενώ επί κυβερνήσεως ΝΔ δεν στήριξαν πολύ πιο ήπια μέτρα, τώρα στηρίζουν ενθέρμως τα πολύ πιο επαχθή μέτρα της κυβέρνησης του ΠΑΣΟΚ.

Ο κ. Σαμαράς επανέλαβε τη θέση του, ότι στα μείζονα εθνικά θέματα είναι σφάλμα η Ελλάδα να εμπλακεί σε διαπραγματεύσεις σε στιγμή αδυναμίας και προειδοποίησε τον κ. Παπανδρέου, ότι «είναι κατηγορηματικά αντίθετος σε μυστική διπλωματία και σε παρασκηνιακές διαπραγματεύσεις».

Αναφέρθηκε επίσης στο εργασιακό λέγοντας, ότι η ΝΔ δεν είναι αντίθετη στην ελαστικότητα της αγοράς εργασίας, με την προϋπόθεση όμως ότι υπάρχει ισχυρό δίχτυ κοινωνικής προστασίας και παράλληλα, οικονομική ανάκαμψη για να ελαχιστοποιηθούν οι κοινωνικές οδύνες.

Μίλησε ακόμη, για τη σχέση του με το Ευρωπαϊκό Λαϊκό Κόμμα και τις επικρίσεις που είχε δεχθεί για τη στάση του στην οικονομία, λέγοντας ότι «οι Κασσάνδρες διαψεύσθηκαν» και ότι οι εταίροι αντιλαμβάνονται πλήρως τις θέσεις του.

Για τα εσωκομματικά είπε ότι «η ΝΔ τράβηξε βαθιά διαχωριστική γραμμή με το χθες, ασχολείται μόνο με το αύριο, κατάφερε και ανασυντάχθηκε με ασήμαντους εσωτερικούς τριγμούς. Τώρα είμαστε όλοι ενωμένοι και όλοι μαζί θα προχωρήσουμε».

Κλείνοντας, ανέφερε ότι «αυτό το κοινωνικό συμβόλαιο αναζητά ο ελληνικός λαός για να ελπίσει ξανά. Αυτό φοβούνται οι αντίπαλοί μας και μας πολεμούν λυσσαλέα, εμείς όμως είμαστε ενωμένοι σαν μια γροθιά. Πολύ σύντομα αυτοί που μας πολεμούν θα ζητούν τη βοήθειά μας. Τους τελευταίους μήνες κινηθήκαμε αποφασιστικά, έπρεπε πρώτα να οργανώσουμε τα του οίκου μας και το κάναμε. Το συνέδριο αποτελεί την κορύφωση των διεργασιών στην προσπάθειά μας για οργανωτικό, ιδεολογικό και πολιτικό νέο ξεκίνημα. Δεν είναι όμως το τέλος της προσπάθειας, είναι η νέα αφετηρία μας».

ΕΚΠΤΩΣΕΙΣ ΑΠΟ ΤΗΝ ΕΦΟΡΙΑ

Του Χρήστου Ηλιόπουλου*

15 Ιουνίου 2010

Το Ελληνικό Κράτος, ιδιαιτέρως τους τελευταίους μήνες, έχει ανάγκη από χρήματα. Από την άλλη πλευρά, χιλιάδες φορολογούμενοι, κάτοικοι Ελλάδος αλλά και κάτοικοι εξωτερικού, οφείλουν φόρους, πρόστιμα και προσαυξήσεις στην εφορία. Τώρα είναι η στιγμή πολλοί απο αυτούς τους φορολογούμενους να ρυθμίσουν τις υποθέσεις τους με την εφορία κατά τρόπον επωφελή γι'αυτούς.

Η προσθεσμία έληγε στα τέλη Μαΐου 2010, όμως το κράτος την παρέτεινε μέχρι τα τέλη Ιουνίου. Αυτό σημαίνει ότι υπάρχει λίγος ακόμα χρόνος να καταβληθεί από τους οφειλέτες μέρος των οφειλών τους και να κλείσουν τις υποθέσεις τους γλιτώνοντας αρκετά χρήματα. Με τον τρόπο αυτό οι φορολογούμενοι πληρώνουν λιγότερα από όσα τους είχαν καταλογισθεί από την εφορία, ενώ από την άλλη πλευρά το Δημόσιο μαζεύει ζεστό χρήμα στα ταμεία του.

Μερικά παραδείγματα υποθέσεων που μπορούν να κλείσουν, με την Εφορία μέχρι τέλος Ιουνίου 2010 είναι τα ακόλουθα. Πολλοί φορολογούμενοι δεν έχουν δηλώσει στην εφορία, κατά τον χρόνο που θα έπρεπε, εισοδήματα που είχαν στα παρελθόντα έτη. Έως τέλος Ιουνίου τους παρέχεται η δυνατότητα να τα δηλώσουν εκπροθέσμως χωρίς πρόστιμα και προσαυξήσεις.

Εάν δηλαδή κάποιος ομογενής, κάτοικος ΗΠΑ, Αυστραλίας, Καναδά κλπ., που ήρθε στις αρχές Ιουνίου στην Ελλάδα για να πωλήσει το σπίτι του συνηδειτοποίησε ότι τα παρελθόντα εισοδήματά του δεν είχαν, για διάφορους λόγους, δηλωθεί, μπορεί τώρα να τα δηλώσει. Έτσι και πρόστιμα δεν θα πληρώσει και το σπίτι του γρήγορα θα πωλήσει. Διαφορετικά θα χρειασθεί είτε να περιμένει τουλάχιστον τρεις μήνες μέχρι η εφορία να εκκαθαρίσει την εκπρόθεσμη δήλωση εισοδήματός του, είτε να πληρώσει πρόστιμο ίσο προς το 50% του εκπροθέσμως δηλουμένου εισοδήματός του.

Εάν δηλαδή δεν έχει δηλώσει εισοδήματα από ενοίκια του ακινήτου του ύψους π.χ. 20.000 ευρώ θα πρέπει να περιμένει πάνω από τρεις ή τέσσερις μήνες για να το πωλήσει. Άλλως, θα πρέπει να πληρώσει 10.000 ευρώ φόρο! Αν όμως τα δηλώσει μέχρι τέλη Ιουνίου, γλιτώνει το πρόστιμο των 10.000 ευρώ.

Ένα άλλο παράδειγμα είναι η δυνατότητα ρύθμισης χρέους προς την εφορία εως 30 Ιουνίου 2010 με ωφέλεια για τον φορολογούμενο έως και 80% των προστίμων και προσαυξήσεων. Μπορεί δηλαδή ο οφειλέτης φορολογούμενος να ρυθμίσει με εφάπαξ καταβολή την οφειλή του και να γλιτώσει σχεδόν ολόκληρο το ποσό των προσαυξήσεων, ποσό που δεν είναι καθολου ευκαταφρόνητο.

.

*Ο Χρήστος Ηλιόπουλος είναι Δικηγόρος παρ' Αρείω Πάγω, Master of Laws. e-mail: bm-bioxoi@otenet.gr
ΧΡΗΣΤΟΣ Η. ΗΛΙΟΠΟΥΛΟΣ
ΔΙΚΗΓΟΡΟΣ στον ΑΡΕΙΟ ΠΑΓΟ – ΣΥΜΒΟΥΛΙΟ της ΕΠΙΚΡΑΤΕΙΑΣ
LL.M. Διεθνές και Ευρωπαϊκό Δίκαιο
Λεωφ. Αλεξάνδρας 105, Τ.Κ. 11475, Αθήνα.
Τηλ. +30-210-6400282, κινητό +30-6932–775920.
Τηλεομοιοτυπία: +30-210-6400282.
e-mail: bm-bioxoi@otenet.gr

Δημοσκόπηση: μειώνεται η διαφορά Προηγούνται οι Συντηρητικοί

ΣΥΝΕΧΕΙΑ ΑΠΟ ΣΕΛ 1

Το Συντηρητικό κόμμα του κ. Χάρπερ συνεχίζει να προηγείται του Φιλελεύθερου κόμματος, αλλά η διαφορά μειώθηκε σύμφωνα με δημοσκόπηση του γραφείου ερευνών «EKOS» που πραγματοποιήθηκε για λογαριασμό του CBC. Ως τόσο η διαφορά μειώθηκε σε 4.6% από 5.5% που ήταν την προηγούμενη εβδομάδα και 10% τον προηγούμενο μήνα.

Συγκεκριμένα, σύμφωνα με την δημοσκόπηση που βασίστηκε στις απαντήσεις 1789 Καναδών και διεξήχθη από τις 2 έως τις 8 Ιουνίου, αν εκείνες τις ημέρες γίνονταν εκλογές το Συντηρητικό κόμμα θα έπαιρνε το 31.4%, το Φιλελεύθερο το 26.8%, το NDP to 16.6%, το Κόμμα των Πράσινων 12.8.9%, ενώ το Bloc Québécois 8.9%.

Σύμφωνα με την ίδια δημοσκόπηση το 48.1% των Καναδών πιστεύουν ότι η χώρα πηγαίνει προς την σωστή κατεύθυνση, ενώ το 39.4% πηγαίνει προς την λανθασμένη.

ΔΕΡΜΑΤΙΝΑ
ΕΠΙ ΠΑΡΑΓΓΕΛΙΑ
Γυναικεία Ταγέρ $349.99
Σακάκια Ανδρικά $249.99
Παιδικό μπουφάν $99.99

514.385-6842
Γιώργος Κωστόπουλος
99 CHABANEL WEST · SUITE 410A

Dr. George Liarakos D.M.D.
Dr. Peter Liarakos D.M.D.
Chirugiens dentistes / Dental surgeons
ΟΔΟΝΤΙΑΤΡΙΚΗ ΓΙΑ ΟΛΗ ΤΗΝ ΟΙΚΟΓΕΝΕΙΑ

Χειρούργοι Οδοντίατροι
11961, Boul. L'Acadie. Montréal (Québec)
514-745-3838
67-B, Boul. Samson, Laval (Québec)
450-314-2020

PLEASE RECYCLE THIS NEWSPAPER

ΑΣΠΡΗ ΑΤΣΑΛΕΝΙΑ ΠΟΡΤΑ

SATURNE 103 NEPTUNE 102
Η μεγαλύτερη επιλογή
Τριπλό Weather stripping ☑
Τριπλό Τζάμι Thermo 22X48 ☑
Ξύλινο περβάζι καλυμμένο με αλουμίνιο ☑
Αλουμινένιο sill πάχους 7 ½ ☑
Κάλυψη PVC στην πλευρά της πορτολαβής ☑
24´´ steel gauge ☑
18´´ ξύλινο block ☑
Ball bearing hinges ☑
Εσωτερικό άνοιγμα ☑
Εγγύηση 20 χρόνων. ☑
Novatech

Το νέο μοντέλο Evolution αποδοτικό σε ενέργεια «RE32»
Ενα από τα πιο αποτελεσματικά παράθυρα στην αγορά.
Εάν ψάχνετε για μοναδικά προϊόντα, θα το βρείτε σε μας
AURORAL
Κατασκευάζουμε πόρτες και παράθυρα
Τα πάντα υπό την ίδια σκεπή! Εκτιμούμε, κατασκευάζουμε, τοποθετούμε
ΜΑΖΕΥΟΥΜΕ ΤΑ ΣΚΟΥΠΙΔΙΑ · ΔΙΑΤΙΘΕΤΑΙ ΚΑΙ ΔΑΝΕΙΟΔΟΤΗΣΗ
réno maître ΑΡΣΗΑ
NR - 6884
auroral.ca
3155 Jules-Brillant, Laval
Ελάτε να επισκευθείτε την μεγαλύτερη έκθεση στο Κεμπέκ
T 450 978-7688 T 514 990-2244 FAX 450 978-9160
SATURNE 103 Tige noire 899$
NEPTUNE 102 Tige Argent 899$

Ορθή καταγραφή φράσεων Που συχνά λέμε λανθασμένα

Καθημερινά τόσο στον προφορικό όσο και στο γραπτό λόγο χρησιμοποιούμε φράσεις που προέρχονται
α)από την αρχαία ελληνική (π.χ φείδου χρόνου, μηδέν άγαν,κλπ.)
β) από την Αγία Γραφή (δεύρο έξω, επί τον τύπον των ήλων, νυν απολύεις τον δούλον σου Δέσποτα, κλπ.) και
γ) από τη λόγια παράδοση (εν κατακλείδι, επ' αυτοφώρω,κλπ..).
Πολλές φορές αυτές οι φράσεις ακριβώς επειδή αποτελούν «απολιθώματα» στο νεοελληνικό λόγο δε χρησιμοποιούνται σωστά, δηλ είτε είναι ανορθόγραφες {χαρακτηριστική περίπτωση τα «εν πασει περιπτώσει» (το σωστό είναι **«εν πάσΗ περιπτώσει»),» «δόξα το Θεό»** (το σωστό είναι «**δόξα τΩ θεΩ»**,κλπ.},ε ίτε είναι λανθασμένες συντακτικά (π.χ πολλοί λένε «νους υγιής εν σωματι υγιές» ,αντί για το ορθό **«νους υγιής εν σώματι υγιΗ»).** Αρα μια καταγραφή μερικών τέτοιων φράσεων ίσως μας «γλιτώσει» από μερικά κωμικοτραγικά σφάλματα που βλέπουμε και ακούμε κάθε μέρα γύρω μας. Οι φράσεις φυσικά δε θα παρατεθούν στο πολυτονικό σύστημα (μια και δεν υπάρχει τέτοια δυνατότητα). Δίπλα σε κάθε φράση θα δίνεται η σημασία της και ίσως και κάποιο παράδειγμα και σημειώσεις για την προέλευσή της.
Η καταγραφή θα γίνει με αλφαβητική σειρά. Για την καταγραφή των φράσεων κύριος οδηγός υπήρξε το βιβλίο του Γ.Μαρκαντωνάτου Λεξικό Αρχαίων, βυζαντινών και λόγιων φράσεων της Ν.Ελληνικής. (εκδ.Gutenberg).

• Α-

1**. «Αγρόν ηγόρασε»** =μεταφ. : αδιαφόρησε, δεν ενδιαφέρθηκε. Π.χ «Του είπα
να μη πάει σε εκείνη τη συνάντηση, αλλά εκείνος αγρόν ηγόρασε».
Προέλευση: Κατά Λουκάν 14,18 *«Ο πρώτος είπεν αυτώ. Αγρόν ηγόρασα, και έχω*
ανάγκη εξελθείν και ιδείν αυτόν...»
2. **«Αβρόχοις ποσί»** = με στεγνά πόδια.Μεταφ.=χωρίς κόπο, χωρίς ζημιά (ηθική
ή υλική).Π.χ «Αντε τυχερέ ξέμπλεξες από αυτήν την ιστορία αβρόχοις ποσί».
Προέλευση :Από τη γνωστή βιβλική ιστορία της διέλευσης των Εβραίων
μέσα από την Ερυθρά θάλασσα, χωρίς να βραχούν τα πόδια τους. *«Αι εξακόσιαι εκείναι χιλιάδες αι την Ερυθράν θάλασσαν αβρόχοις ποσί διαπεράσαι...»*
3. **«Άγομαι και φέρομαι»** = Καθοδηγούμαι ,παρασύρομαι, είμαι έρμαιο στα χέρια κάποιου.
4. **«Άδυτον αδύτων»** = ολωσδιόλου απόκρυφο, μυστικό και απρόσιτο μέρος.
5. **«Αγρός του κεραμέως»** =μεταφ. για κτήμα ή άλλο περιουσιακό στοιχείο που έχει αφεθεί έρημο και απροστάτευτο. Προέλευση : Κατά Ματθαίον 27,7 *«Συμβούλιον δε λαβόντες ηγόρασαν εξ'αυτών τον αγρόν του κεραμέως εις ταφήν τοις ξένοις».*
6. **«Αι γεναιαί πάσαι»=** Ολες οι γενιές των ανθρώπων (από το γνωστό εγκώμιο
(γ'στάση) της Μ.Παρασκευής.
7**. «Αιδήμων σιγή»** = ένοχη σιωπή. Π.χ «Και τώρα η κυβέρνηση τηρεί αιδήμονα σιγήν για αυτό το θέμα...»
8. **«Αιδώς Αργείοι»** =Ντροπή κύριοι! Δεν ντρέπεστε επιτέλους; Χρειάζεται και λίγο φιλότιμο... Προέλευση : Ομηρική φράση(Ιλ.Ε.787)
9. **«Αιέν αριστεύειν»** = Πάντοτε να αριστεύετε (Επίσης ομηρική φράση-Ιλ.Ζ208 *«Αιεν αριστεύειν και υπείροχον έμμεναι άλλων»)*
10. **«Αιχμή δόρατος»** = μεταφ. Το δυνατότερο σημείο .Το ισχυρότερο ατού μας.
11. **«Άκρατος οίνος»** = ανέρωτο, ανόθευτο κρασί.
12. **«Άκρον αωτον» =**Αποκορύφωμα, ακρότατο σημείο. Π.χ «Αυτό είναι το άκρον
άωτον της αχαριστίας..» Προέλευση : αρχαία φράση (Πίνδαρος...)
13. **«Άλλαι μεν βουλαί ανθρώπων, άλλα δε Θεός κελεύει»** =Αλλα τα σχέδια των
ανθρώπων και άλλοι οι ορισμοί του Θεού.
14. **«Αιώνιοι μοναί»** =Στη φράση «απεδήμησεν (ή εξεδήμησεν) εις τα αιωνίους
μονάς»
15.**Αγαθόν το εξομολογείσθαι** = είναι καλό το να εξομολογείται κανείς (Ψαλμ. 91.1)
16.**Αγαπάτε αλλήλους** =Να αγαπάει ο ένας τον άλλο (Ιωάννη 15.12 και 17 *«Αύτη εστίν η εντολή η εμή ,ίνα αγαπάτε αλλήλους καθώς ηγάπησα υμάς»)*
17.**'Αλας της γης** = αλάτι της γης (μεταφορική χρήση) Π.χ «Αυτοί έχουν την
ψαιδαίσθηση ότι είναι το άλας της γης» (ότι δηλ. είναι μοναδικοί στη γη).
18.**Αλήστου μνήμης** = αείμνηστος,αλησμόνητος.
19.**Αμ'έπος αμ'έργον** = το'πε και το'κανε.(Ηρόδοτος ΙΙΙ135 «*άμα έπος τε και έργον εποίει»* δηλ. μόλις ξεστόμιζε το λόγο, έκανε και το έργο).
20.**'Αμα τη εμφανίσει** (τη εντολή, προσκλήσει, κλπ.) = με την εμφάνιση, εντολή,
πρόσκληση, κλπ.
21.**Αλλήλων τα βάρη βαστάζετε** =Να έχετε μεταξύ σας αλληλεγγύη, να βοηθάει
ο ένας το άλλο. (Παύλου προς Γαλάτας 6.2 *«Αλλήλων τα βάρη βαστάζετε, και ούτως αναπληρώσατε τον νόμον του Χριστού»)*
22.**Ανάγκα και θεοί πείθονται** = στην ανάγκη υποκύπτουν ακόμη και οι θεοί. (Σιμ. 139 *«ανάγκα δ'ουδέ θεοί μάχονται»* δηλ. στην ανάγκη ούτε και οι θεοί δε μπορούν να αντισταθούν).
23.**Ανακρούω πρύμναν** = κυριολεκτικά οπισθοχωρώ κωπηλατώντας ανάποδα. Μεταφορ. Υπαναχωρώ, κάνω στροφή. Π.χ «Η κυβέρνηση με την πρώτη επίθεση της αντιπολίτευσης ανέκρουσε πρύμναν».
24.**Αναξέω πληγάς** = ξαναθυμίζω παλιά μίση.
25.**Ανδρός χαρακτήρ εκ λόγου γνωρίζεται** = ο χαρακτήρας ενός ανθρώπου αποκαλύπτεται από τον τρόπο που συζητεί. (Μενάνδρου Απόσπ.66)
26.**Ανδρών επιφανών πάσα γη τάφος** = Των ενδόξων ανθρώπων είναι τάφος κάθε
γη. (φράση από τον επιτάφιο του Περικλή-Θουκ. ΙΙ,43.3)
27. **Άνευ αιδούς** = χωρίς ντροπή
28. **Άνευ αποχρώντος λόγου** = χωρίς σοβαρό λόγο.Π.χ «Του επιβλήθηκε τόσο
βαριά ποινή, άνευ αποχρώντος λόγου.»
29. **Άνευ ετέρας προειδοποιήσεως** = χωρίς άλλη προειδοποίηση.
30. **Ανευ λόγου, καθυστερήσεως, αξίας,** Αντικρύσματος, όρων, προηγουμένου, ουσίας, σημασίας, φόβου και πάθους = χωρίς λόγο, καθυστέρηση, αξία, κλπ.
31.**Αντίπαλον δέος** = Αντίπαλος , ανταγωνιστής (Θουκυδ. ΙΙΙ 11.2)
32.**Αντί πινακίου φακής** = για ένα πιάτο φακή. Μεταφορ.Για ένα ασήμαντο ποσό .Π.χ «Πούλησε το αμάξι του αντί πινακίου φακής».
33.**Αντί του μάννα χολήν** =αντί ευγνωμοσύνη του έδειξε αχαριστία.Π.χ «Τον
βοήθησε τόσο πολύ και εκείνος αντί του μάννα χολήν «.(Από τη γνωστή φράση «αντί του μάννα χολήν, αντί του ύδατος όξος...)
34.**'Απαγε απ'εμού** = Μακριά από εμένα.
35.**'Απαγε της βλασφημίας** = Μην το πεις αυτό. Μην το σκεφτείς αυτό.
36.**Απ'άκρου εις άκρον** = σε όλη την έκταση ,παντού.
37.**Απευκταίον** = δυσάρεστο, συμφορά.
38.**Απήγξατο** = στη φράση «Ηλθε στο απήγξατο» δηλ.σε δεινή θέση, σε σημείο
απελπισίας.
39.**Απλούς ο μύθος της αλήθειας** = ο λόγος της αλήθειας είναι απλός.
40.**Απνευστί** = χωρίς αναπνοή, μονορούφι.
41.**Από θεού άρξασθε** =μεταφορ. ας κάνουμε πρώτα την προσευχή μας, ας αρχίσουμε την εργασία μας επικαλούμενοι πρώτα τη βοήθεια του Θεού.
42.**'Αχθος αρούρης** =βάρος της γης. Μεταφορ.=αχρηστος άνθρωπος. Π.χ «αυτός ο
άνθρωπος κατάντησε άχθος αρούρης».(Προέλ. Από την ομηρική φράση Ιλ. Σ 104 όπου ο Αχιλλέας απευθυνόμενος στη μητέρα του Θέτιδα αποκαλεί τον εαυτό του «άχθος αρούρης»).
43.**Αφέωνταί σου αι αμαρτίαι** =Σε συγχωρώ για τα αμαρτήματά σου.(Ματθ.9.5)
44.**Αφες αυτοίς. Ου γαρ οίδασι τί ποιούσι** =συγχώρεσέ τους, γιατί δεν ξέρουν τι κάνουν. (Λουκά 23.34)
45.**Αυτός έφα** =Αυτός το είπε (λέγεται για κάπιον που έχει μεγάλο και αδιαμφισβήτητο κύρος).Καμιά φορά και ειρωνικά.(Προέλ.Από το «αυτός έφα» των Πυθαγορείων ,δηλ. το είπε Αυτός,ο δάσκαλος). Στη διάρκεια του Μεσαίωνα με το Αυτός έφα αναφέρονταν οι σοφοί στην αυθεντία του Αριστοτέλη.
46.**Αυθωρεί και παραχρήμα** = αμέσως, στη στιγμή.
47.**Από καθέδρας** = με ύφος αυθεντικό, δογματικό. Π.χ «ομιλεί από καθέδρας».
(ομιλεί με ύφος μη επιδεχόμενο αντίρρηση) Λατινικά : ex cathedra.
48.**Από κορυφής μέχρι ονύχων** = από την κορυφή μέχρι τα νύχια.
49.**Από κύλικος μέχρι χειλέων πολλά πέλει** = μέχρι να φτάσει το ποτήρι στα
χείλη πολλά μπορεί να συμβούν.
50.**Από καιρού εις καιρόν** =Καποτε, κάποτε. Κατά διαστήματα.
51.**Απολωλός πρόβατον** =παραστρατημένος, διεφθαρμένος. Μεταφ. αθώος, άκακος,
απονήρευτος, χαζός,παλαβός. Π.χ «Μη ζητάτε ευθύνες από αυτόν. Αυτός είναι απολωλός πρόβατον».(Προελ.Λουκά 15.6)
52.**Από καρδίας** = από την καρδιά μου .Π.χ «Σε συγχαίρω από καρδίας»(θερμά
συγχαρητήρια).
53.**Από καταβολής κόσμου** = από την αρχή δημιουργίας του κόσμου.
54.**Αναβαλλόμενον** = Π.χ «του έψαλε τον αναβαλλόμενον» ,δηλ. του έκανε παρατηρήσεις πολλή ώρα. (Προέλ. Από τροπάριο της Αγ.Παρασκευής).
55.**'Αγνωστοι αι βουλαί του υψίστου** =Άγνωστες οι σκέψεις του Θεού.
56.**Ανά τας ρύμας και τα αγυιάς** = στα σοκάκια και στους δρόμους.
57.**Ανέγνων, έγνων, κατέγνων** =διάβασα, κατανόησα , καταδίκασα. (Η γνωστή φράση του Ιουλιανού του παραβάτη ,όταν διάβασε βιβλίο με περιεχόμενο χριστιανικό γραμμένο σε αρχαίους στίχους).
58.**Απορώ και εξίσταμαι** =Νιώθω άφατη έκπληξη, τα έχω εντελώς χαμένα.
59.**Από τούδε και εις το εξής =**Από τώρα και ύστερα.
60.**'Αρατε πύλας** = σηκώστε τις πύλες, ανοίξτε τις πόρτες.
61.**Αποφώλιον τέρας** = απαίσιος άνθρωπος.
62.**Αρτος και θεάματα** (λατ.panem et circenses)

ΣΥΝΕΧΕΙΑ ΣΤΗΝ ΣΕΛ 65

Ελλάδα ταλαιπωρημένη

Ο μισθός των βουλευτών
Πρέπει να μειωθεί
Και η γραφειοκρατία
Να καταργηθεί.

Διώξετε άχρηστους βουλευτές
Στα σπίτια τους να πάνε,
Θα κάμουν μεγάλους και μικρούς
Στο μέλλον να πεινάνε!

Αλλαγή στους νέους και παλιούς
Ψηφίστε άλλο κόμμα,
Προτού είναι πολύ αργά
Ρίξουν τον λαό στο χώμα.

Άνθρωποι αν είχαν έμπνευση
Θα ήσαν ηθικοί,
Συμβουλές σωστές θα έδιναν
Δεν θα ήτανε κακοί.

Ο ΤΟΜΣΕΝ ΠΟΛ ο ελεγκτής
Κι η ΜΕΡΚΕΛ Γερμανίδα,
Θα σε χάψουν Ελλαδίτσα μου,
Θα σου στήσουνε παγίδα!

Σου βάζουνε προγράμματα
Και συμβουλές και μέτρα
Σκόλασε η Ολυμπιακή
Μας έφεραν την ΔΕΛΤΑ.

Το οικονομικό ασφαλιστικό
Τα μέτρα Γερμανία,
Αντιδρά η ΜΕΡΚΕΛ σταματάει
Βοήθεια με μανία.

Τα μέτρα και ο έλεγχος
Αυτά θα σε ρημάξουν
Ταλαίπωρη Ελλάδα μου
Βάλθηκαν να σε σφάξουν.

Θα έλθουν τα ξενάκια σου
Χέρι τους για να βάλουν,
Μήπως προλάβουν τον φονιά
Παιδιά σου μη πεθάνουν.

Τα νέα πάντα κάθομαι
Ν' ακούσω και να δω
Πονάω για σένα Ελλάδα μου
Στα ξένα σ' αγαπάω.

Ταλαίπωρη Πατρίδα μου
Πολλοί σε κυνηγάνε,
Τα αρχαία σου τα ιερά,
Θέλουν να σου τα φάνε.

Την ευρωζώνη και Ευρώ
Διώξε τα Ελλαδίτσα
Και φέρε πίσω σύντομα
Στον κόσμο την δραχμίτσα.

Έχεις μαγεία, ομορφιά
Υγιεινό το κλίμα
Και θέλουν οι ξενόγλωσσοι
Σε ρίξουνε στο μνήμα.

Ζηλεύουνε μανούλα μου
Τον πολιτισμό σου
Και θέλουν να σου κλέψουνε
Όλον τον θησαυρό σου.

Οι Γερμανοί σε ζήλεψαν
Σε φώναξαν ζητιάνα,
Ελλάδα υπερήφανη
Και των Ελλήνων μάνα.

Την Αφροδίτη έκαμαν
Παιχνίδι να την παίξουν,
Δεν ξέρουν οι κακόμοιροι
Αγελάδα να αρμέξουν.

Παιδιά σου μάνα σε πονούν
Στα ξένα ξαγρυπνούνε
Και δεν θα τους αφήσουμε
Το αίμα σου να πιούνε.

Βγάζεις υπέροχα παιδιά
Γίνονται νούμερο ένα,
Άλλα κοντά σου μένουνε
Κι άλλα μένουν στα ξένα.

Μάνα όσα σε έκλεψαν
Πίσω να σου τα φέρουν
Στους δρόμους παιδιά σου βγήκανε
Κλαίνε και υποφέρουν.

Πρόσεξε Ελλαδίτσα μου
Τα ευαίσθητα παιδιά σου
Μαζί σου νά 'ναι ο Χριστός
Να τα κρατάς πολύ σφιχτά
Μέσα στην αγκαλιά σου.

Σου γράφω ποιήματα Ελλάς
Γράφω και τ' όνομά μου,
Χιλιάδες μίλια μακριά
Είσαι μέσ' τον οντά μου!!!

Ελένη Κων/νου Δεσποτάκη
Τζαμέϊκα, Ν.Υ.

Μάνα, φτωχιά Ελλάδα μου

Ταλαίπωρη Ελλάδα μου
Έχει και κακά παιδιά
Προ χρόνια σου έβαζαν καρφιά
Στην φτωχή σου την καρδιά.

Μάνα φτωχιά Ελλάδα μου
Μόνο εσύ τα έχεις,
Πολιτισμό και αρχοντιά
Ιδανικά κατέχεις.

Υπομονή αρχόντισσα
Γιατρό θε να σου στείλω,
Να σου γιατρέψει την καρδιά
Αφροδίτη από μήλο.

Ελλάδα μου τα μάτια σου
Δεν θά 'ναι πια κλαμένα
Και οι άλλοι οι Μαντέλιδες
Θα φέρουν τα κλεμμένα.

Όλοι οι κλέφτες θα πιαστούν
Στην φάκα τι θα πούνε;
Στον Άρειο Πάγο όλοι τους
Θα εξομολογηθούνε.

Λεφτά κλεμμένα έστειλαν
Τράπεζες σ' άλλες χώρε,
Ας κλάψουνε την μοίρα τους
Τώρα τους βρήκαν μπόρες!

Το άρπαξες και τά 'στειλες
Με ψηφία και με σήμα
Ομορφονιέ Μαντέλη μου,
Πολιτικός τι κρίμα!!!

Τι κλειδομανταρώνεσαι
Άνοιξε να εισβάλει,
Η ασφάλεια στον οίκο σου
Χειροπέδες να σου βάλει.

Να πάς εις τον Κορυδαλλό
Εξυπνάκια κύριε Τάσο,
Να βρεις βαλέδες στα χαρτιά
Μα και στην πόκα άσσο.

Γιατί έπαιξες και έχασες
Στο βρώμικο παιχνίδι,
Που ήσουν μέσα στο ΠΑΣΟΚ
Της SIEMENS το στολίδι.

Σε πήραμε τώρα πια χαμπάρι
Βγάλτα όλα από τ' αμπάρι
Φέρε τα κλεμμένα πίσω
Γιατί θα σε προφυλακίσω
Λεβέντη όμορφες Μαντέλη
Χόρεψε τώρα τσιφτετέλι!!!

Ελένη Κων/νου Δεσποτάκη
Jamaica, Ν.Υ.

Ελληνική Εταιρία Επισκευής Πατωμάτων
PEGASUS FLOORING
Εργασία ποιότητος
Σε ό,τι αφορά τα πατώματα
* Εγκαταστάσεις
* Επισκευές * Ξύσιμο
* Βάψιμο και ό,τιδήποτε χρειάζεται το πάτωμα
Εγγυημένη εργασία
Γρήγορη εξυπηρέτηση
Λογικές τιμές
Προσφέρουμε ασφάλεια για οτιδήποτε συμβεί κατά τη διάρκεια της εργασίας μας
Δωρεάν εκτίμηση
Αντώνης
Τηλ.: (450) 359-6116
Cell.: (514) 996-7128

ΑΘΑΝΑΣΙΟΣ ΠΕΝΤΕΦΟΥΝΤΑΣ
ΔΙΚΗΓΟΡΟΣ
Criminal Law
Ειδικός σε ποινικές υποθέσεις
ΤΗΛ: 514 878-9112 • Cell: 514 952-8852

Στέργιος Α. Κυριαζίδης, B. Eng., A.I.B.
Ασφαλιστικός Σύμβουλος... μαζί σας από το 1985.
Ασφάλειες με πλήρη ενημέρωση και άριστη εξυπηρέτηση
Financière Lanthier
www.financierelanthier.com
1130 Victoria
St-Lambert, Quebec J4R 1P9
Tel.: (450) 671-7111 or (514) 990-7222
Fax: (450) 671-2799
Pag.: (514) 301-9525
E-mail: sakiriazidis@hotmail.com
An Independent Insurance Broker Covers You Best

La Capitale
www.johncimmobilier.com
LA CAPITALE AVANTAGE INC.
Courtier immobilier agréé
Franchisé indépendant et autonome de réseau immobilier La Capitale, franchiseur
1337, rue Fleury Est
Montréal, Qc H2C 1R4
T: 514 382-8000
F: 514 382-8006
mortgage PROTECTION homebuyer PROTECTION
John Chrisogelos
Agent immobilier affilié
C: 514 298-5646
mchrisogelos@hotmail.com
www.johncimmobilier.com
ΓΙΑ ΟΙΚΙΕΣ, ΕΙΣΟΔΗΜΑΤΙΚΑ ΚΑΙ ΕΜΠΟΡΙΚΑ ΚΤΗΡΙΑ
AHUNTSIC: bungalow με 2 κρεββατοκάμαρες, ανακαινισμένη κουζίνα, άριστη κατάσταση, σε άριστη τοποθεσία, κοντά σε όλες τις ευκολίες! Τιμή $239,000
Επωφεληθείτε από την προμήθεια των 3.5% για περιορισμένο χρονικό διάστημα* *Υπό ορισμένους όρους
STE-EUSTACHE COTTAGE με 2 υπνοδωμάτια, μεγάλο γωνιακό, καινούριο μπάνιο. Τιμή $179,000

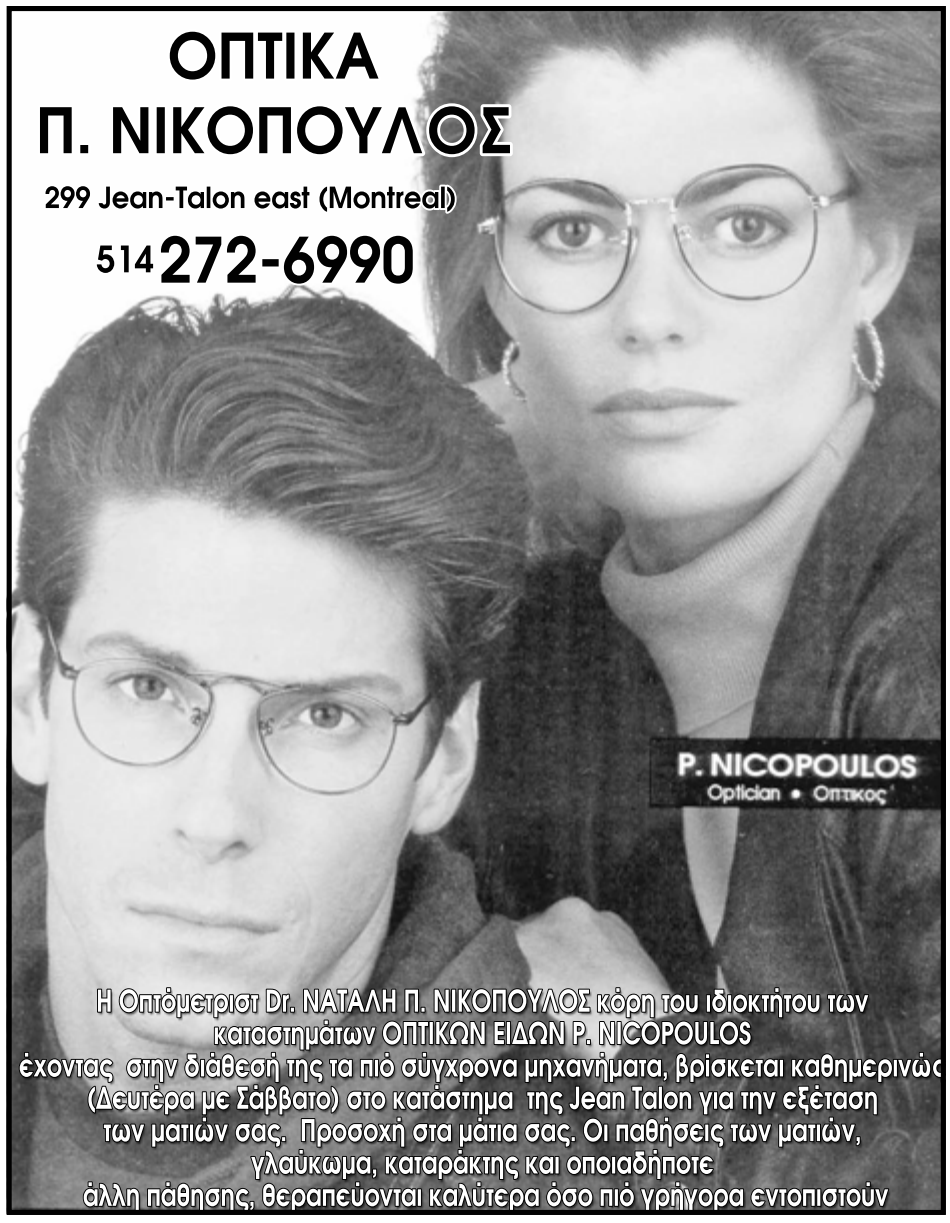

Lebeau · Vourakis · Mazigi
NOTAIRES - NOTARIES · SOCIÉTÉ NOMINALE

Me Andriana Berlemis,
LL.B., D.D.N.
Notaire et Conseillère juridique
Συμβολαιογράφος

1600, boul. St-Martin Est, Tour « A »
bureau 401, Laval (Quebec) H7G 4R8
www.lvnotaires.com

Telephone : 450-669-1819
Fax : 450-667-1455
aberlemis@notarius.net

Garderie
Les Trésors du Quartier

8282 Querbes (corner D'Anvers), Montreal, Quebec H3N2C4
Tel: 514-276-1687 – email: lestresorsduquartier@gmail.com

- Για νήπια από έξη μηνών έως πέντε ετών
- Ευχάριστο περιβάλλον
- Πρόγραμμα προνηπιαγωγείου
- Από τις 7:00 το πρωΐ, ως τις 6:00 το απόγευμα
- Δίγλωσσο πρόγραμμα
- Αναγνωρισμένες και πεπειραμένες δασκάλες
- Θρεπτικά γεύματα και snacks
- Αίθουσες με Air Condition
- Μεγάλη, περιφραγμένη αυλή
- Μάθηση, Στοργή, Αγάπη, Φροντίδα, Καλή τροφή

POISSONNERIE O-C-N. IMPORT

181 Jean Talon West, Montreal, (γωνία Alexandre)
Ανοιχτά 7 ημέρες την εβδομάδα

Τσιπούρες
SPECIAL
Σαλάχι.....$1.99lb
Μπακαλιαράκια.....$1.99lb
Συναγρίδες $3.99lb
Καλαμάρια .....SPECIAL
Ψάρια από τη Ελλάδα
Μαρίδες, Γόπες, Αθερίνα
Κάθε Τρίτη πρωΐ

Κάθε Τετάρτη πρωΐ, φρέσκα ψάρια από τη Ελλάδα... Γαύρο, Μαρίδα, Σαρδέλες

Σερβίρουμε Εστιατόρια, Χοτέλς, Ιδρύματα Τιμές χονδρικές και λιανικές

ΑΝΟΙΚΤΑ 7 ΜΕΡΕΣ

Τηλ.: (514)270-3755 · (514)718-9635

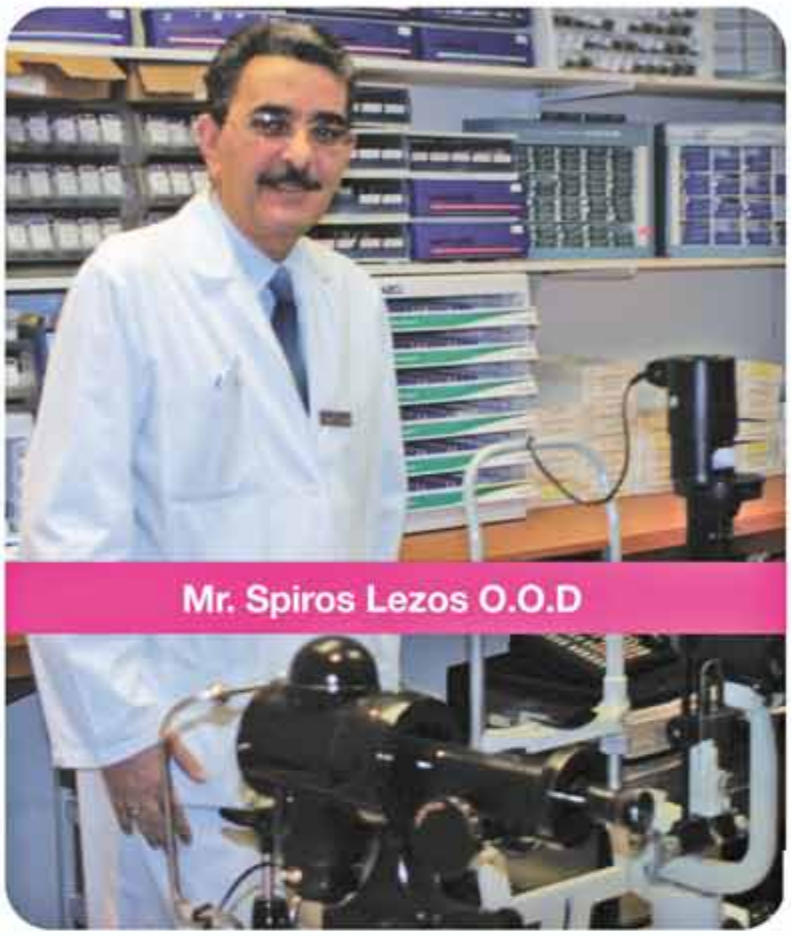

OPTIQUE LAURIER

OPTOMÉTRISTES

Optique Laurier would like to remind you that it is important for the health of your eyes to pass an eye examination regularly. It is recommended to see your optometrist once every year.

Mr. Spiros Lezos optician who has been serving the Greek Community for over 20 years, has joined our team at **OPTIQUE LAURIER MARCHE CENTRAL** and it will be his pleasure to serve you.

Η Optique Laurier σας υπενθυμίζει ότι για να έχετε καλή όραση πρέπει να μην παραμελείτε την τακτική Εξέταση των Ματιών σας.

Σας συνιστούμε να επισκεπτόσαστε τον Οπτομετριτή σας μία φορά τον χρόνο.

Ο γνωστός στην Ελληνική Παροικία κ. Σπύρος Λέζος οπτικός, εργάζεται στην Optique Laurier Marché Central και θα χαρεί πολύ να σας εξυπηρετήσει.

ΤΗΛΕΦΩΝΕΙΣΤΕ ΣΤΟ (514) 384-1117

High Definition®

DIGITAL PROGRESSIVE MULTIFOCALS

Go digital to experience life in high definition with extreme vision for distance, reading & intermediate. Feelings of instability & insecurity are now a thing of the past! If you try them once you can't live without them.

Applicable on any frame from our regular line. Coatings and extra features available on request for a minimum extra cost (Ask about our coating super packages).Progressive packages cannot be combined with any other special. See store for details. www.laurieroptical.com

Conventional Progressives

Reasonable vision from distance to reading.

CONVENTIONAL PACKAGE FRAME & LENSES $199

2 Pairs $289 Frame & Lenses

High Definition Progressives

Sharpest & widest vision, less distortion than any other progressive lenses.

HD SUPER PACKAGE FRAME & LENSES $299

2 Pairs $499 Frame & Lenses

MARCHE
(514) 384-1117
1033 Rue Du Marche Central

LAVAL
(450) 902-1000
2605 Daniel Johnson Blvd

ONE HOUR SERVICE AVAILABLE

EYE EXAMINATION AVAILABLE

ΙΣΧΥΟΥΝ ΑΠΟ ΠΑΡΑΣΚΕΥΗ 25 ΙΟΥΝΙΟΥ - ΤΕΤΑΡΤΗ 30 ΙΟΥΝΙΟΥ 2010

Grand MARCHÉ

SUPER CONCEPT OUVERT AU PUBLIC

www.colfax.ca

Parce que nous achetons en gros, nous vous vendons au prix du gros!

Grand MARCHÉ

Bonne St-Jean-Baptiste jeudi 24 juin 2010

SAUCISSES AU POULET
CHICKEN SAUSAGES
2.69 lb 5.95 kg

FILET MIGNON DE BOEUF
BEEF TENDERLOIN
7.70 lb 16.99 kg

SOUVLAKIS DE PORC OU DE POULET
MARINÉS/MARINATED
PORK OR CHICKEN SOUVLAKIS
POULET
PORC
4.51 lb 9.95 kg

FAUX-FILET
COMMERCIAL
RIB EYE
Emballage familial/Family pack
4.54 lb 9.99 kg

ÉPAULE DE VEAU DE LAIT
AVEC OS/BONE-IN
MILK-FED VEAL SHOULDER
2.24 lb 4.95 kg

BROCHETTES DE POULET OU DE PORC AVEC LÉGUMES FRAIS
NATURE OU MARINÉES OU
BROCHETTES DE BOEUF AVEC LÉGUMES FRAIS
CHICKEN, PORK OR BEEF KEBABS WITH FRESH VEGETABLES
4.51 lb 9.95 kg

FILETS DE SOLE SURGELÉS
FROZEN SOLE FILLETS
2 lb
5.99 ch. ea.

ÉCHALOTES
SHALLOTS
4/99¢

3.62 lb 7.99 kg
BIFTECK FRANÇAIS D'INTÉRIEUR DE RONDE FRAIS
BOEUF DE CATÉGORIE ROUGE A/RED GRADE A BEEF
FRESH INSIDE ROUND FRENCH STEAK
Emballage familial/Family pack

PÊCHES
PEACHES
79¢ lb 1.74 kg

LIMES
8/99¢

CORONA
BIÈRE IMPORTÉE
IMPORTED BEER
12 x 330 ml.
13.99 + dépôt

CRETAN NECTAR
HUILE D'OLIVE EXTRA VIERGE
EXTRA VIRGIN OLIVE OIL
3 L
16.99 ch. ea.

L'AITUE ROMAINE
ROMAINE LETTUCE
2/99¢

49¢ lb 1.08 kg
MELON D'EAU
SANS PÉPINS/SEEDLESS
WATERMELON

AGIA TRIADA
HUILE D'OLIVE EXTRA VIERGE
EXTRA VIRGIN OLIVE OIL
750 ml.
4.99 ch. ea.

MOLSON DRY
BIÈRE/BEER
24 x 341 ml.
23.43 + dépôt

Delicatessen Charcuterie

PASTRAMI
3.99 lb 8.80 kg

BOLOGNE RÉGULIER
REGULAR BOLOGNA
2.26 lb 4.99 kg

KALAMATA
GROSSES OLIVES
LARGE OLIVES
2.71 lb 5.99 kg

OLIVES VERTES COLOSSALES
JUMBO GREEN OLIVES
3.17 lb 6.99 kg

TZATZIKI
3.60 lb 7.95 kg

PIEUVRE MARINÉE
MARINATED OCTOPUS
11.31 lb 24.95 kg

Restaurants

BIG ALPHA
FEUILLES DE VIGNE FARCIES
STUFFED VINE LEAVES
2 kg
4.99 ch. ea.

DORA
SIROP DE TABLE
TABLE SYRUP
4 L
6.99 ch. ea.

MELLO
POINTE DE POITRINE DE BOEUF FUMÉ
SMOKED BEEF BRISKET
1.5 lb ou plus
3.03 lb 6.69 kg

LESTERS
SAUCISSES FUMÉES
FRANKFURTERS
1 kg
12.00 ch. ea.

PRIMO
SAUCE AUX TOMATES
TOMATO SAUCE
2.84 L
4.95 ch. ea.

CLASSIK
SAVON À VAISSELLE ROSE
PINK DISHWASHING DETERGENT
3.78 L
3.99 ch. ea.

loto-québec

Tout notre BOEUF est de catégorie «A» de l'ouest.
All our beef is grade "A" from West.

Col-Fax (450) 688-7773
3699 Autoroute 440 Ouest, Laval
(près du boulevard Labelle)

GRANDE SÉLECTION DE VIN
ROUGE, BLANC, ROSÉ
750 ml - 1 L - 4 L

Interac PAIEMENT DIRECT

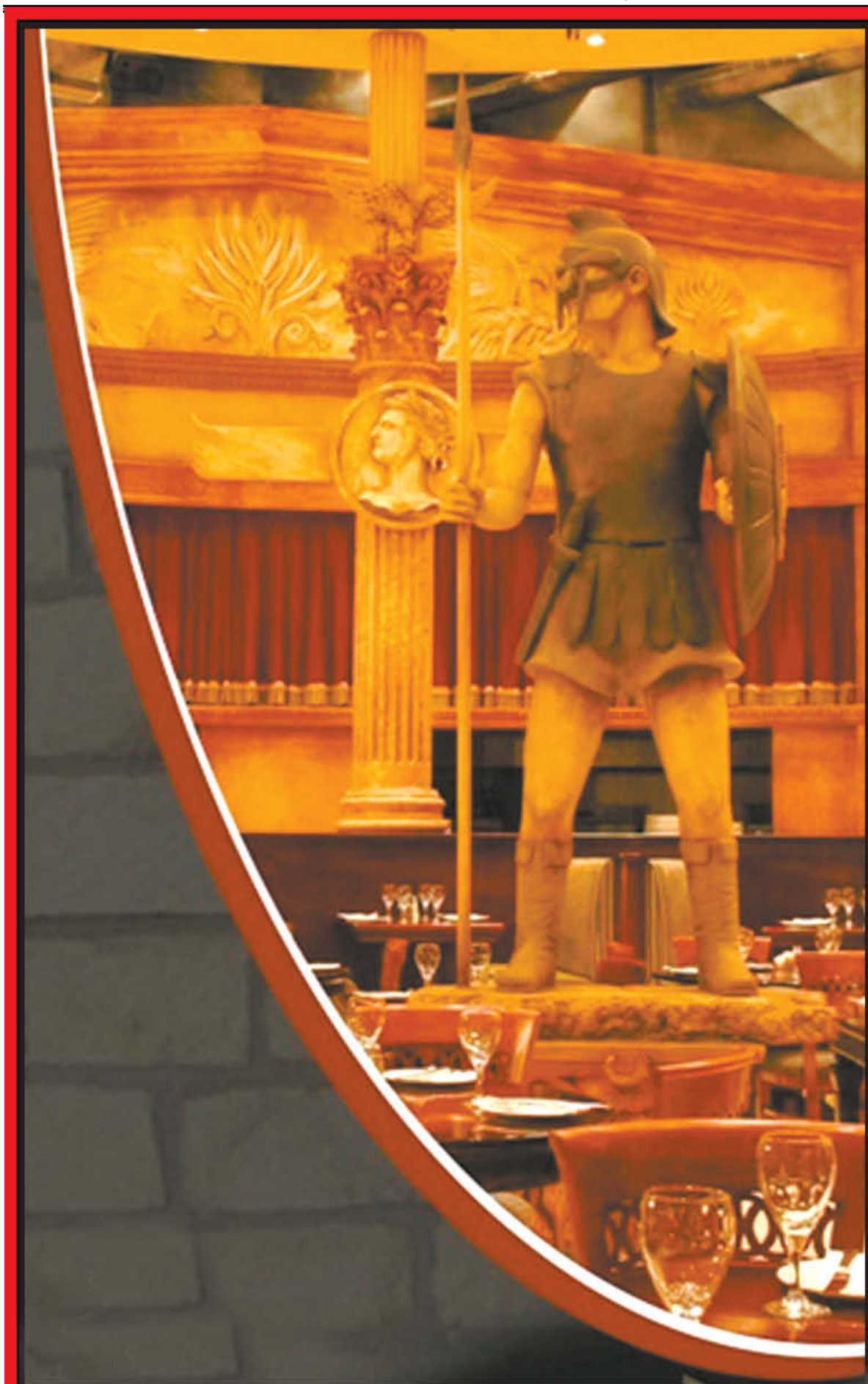

Ιδιωτικές αίθουσες
από 10 έως 150 άτομα
Για Εκδηλώσεις όπως: Βαπτίσεις, Επετείους, Μνημόσυνα, showers (Νυφικά και Παιδικά)

5 με 7
Από Δευτέρα έως Παρασκευή

Μεσημεριανό Table d'Hote
Από $10

Βραδινό Table d'Hote
Από $16

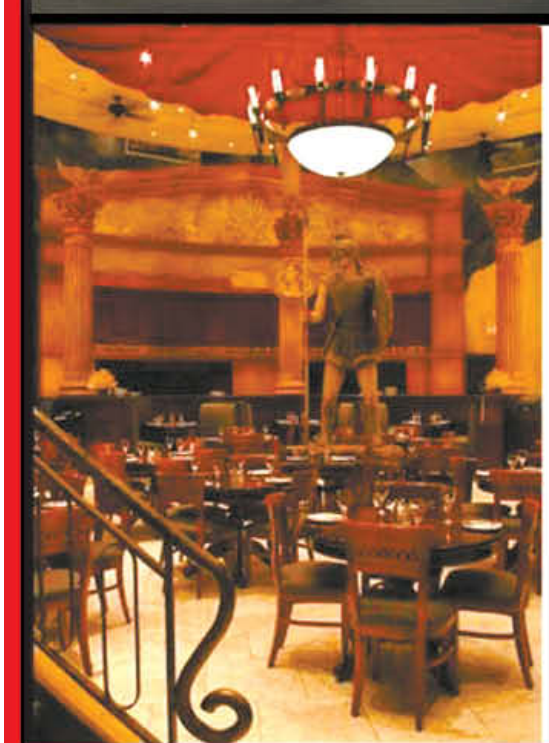

AL GLADIATORE
RESTAURANT BAR

Reservation
450.781.2111
3010 boul. St-Martin, Laval
www.algladiatore.com

830 Labelle, Chomedey, Laval

RE/MAX 2000 INC, Chartered real estate broker, Office:450-682-2000

1) Chom[illegible] Four Plex, μοναδικό στο είδος του, μεγάλο διαμέρισμα 8 ½ για τον ιδιοκτήτη, 3 κρεβ/ρες, μεγάλο master με En-Suite, 1 μπάνιο, 1 powder room, + 2X 4-1/2 +1X 3-1/2, όλα τα διαμερίσματα έχουνε ηλεκτρική θέρμανση και πληρωμένα από τους ενοικιαστές, σκεπή 2007. Ενοίκια $725 $685, $515, κτισμένο το 1980, τούβλινο 4 πλευρές, κοντά στα πάντα. Ζητούν **$625,000**

2) Cho[illegible]dey: **Duplex** 2 x πολύ μεγάλα 5 ½ + υπόγειο + Bachelor + διπλό γκαράζ, κοντά στα πάντα, απέναντι από πάρκο, πιθανότητα για ετήσιο εισόδημα $30,720, διαμέρισμα ενοικιάζεται $810.00/μήνα, Bachelor $400/μήνα, ενοικιαστές πληρώνουν ηλεκτρισμό. Ζητούν **$479,000**

3) **Fabreville : DÉCORS-MAG. COTTAGE**, υπέροχο, 4 κρεβ/ρες, 2 μπάνια + Salle D'eau, πισίνα επάνω από το έδαφος, κοντά στους αυτοκινητόδρομους 13, 440 και 640, ζητούν $279,000

4) **Chomedey:** Μεγάλο Bungalow, 3+1 κρεβ/ρες, γκαράζ, ξύλινα πατώματα, καινούριες ηλεκτρικές εγκαταστάσεις, Forced Air Heat, αλάρμ, πισίνα επάνω από το έδαφος, κοντά στα πάντα, ελεύθερο από Ιουλιο 2011, Ενοικιασμένο 1300$/ μήνα, ΠΡΕΠΕΙ ΝΑ ΠΟΥΛΗΘΕΙ **$269,000**

5) **Marieville:** 1X Εμπορικό Ακίνητο RESTAURANT + 2 διαμερίσματα ! Εισπράξεις $27,000 το χρόνο, πρέπει να πουληθεί, πωλείται χαμηλότερα της εκτίμησης του δήμου ($230,000). Ζητούν μόνο **$169,000 FIRM**

6)**ST. Dorothy:** ΤΟ ΣΠΙΤΙ ΤΩΝ ΟΝΕΙΡΩΝ ΣΑΣ, κτισμένο το 2006, ταβάνια 9 ποδιών, counters από γρανίτη, μόνο από την καλύτερη ποιότητα! 4+2 κρεβ/ρες, 2+1 μπάνια, ξύλινα πατώματα, κεντρικός κλιματισμός και θέρμανση, κοντά στα πάντα, ζητούν **$649,000**

7) **Chomedey Bungalow** 2+2 κρεβ/ρες + 2 μπάνια, με ορισμένες ανακαινίσεις ποιότητας, κεντρικός κλιματισμός, 2006, solarium 4 εποχών, ξύλινα πατώματα, 2 πολυτελή washrooms cabanon, σκεπή 2000, μεγάλη κουζίνα, πολύ κοντά σε στάση λεωφορείου, καταστήματα, σχολεία. Ζητούν **$239,900**

8)**CHOMEDEY:** Ομορφο Bungalow, 3 κρεβ/ρες, 2 μπάνια, κουζίνα με ντουλάπια OAK, σκάλα OAK, κοντά σε σχολεία, πάρκα, μαγαζιά, συγκοινωνία, Μετρό, Αυτοκινητόδρομου 13, 15 κ αι 440. Πρέπει να το επισκεφθείτε **$229,000.**

9) **Restaurant** 4249 Rue Hochelaga Montreal, άριστη τοποθεσία, καλό εισόδημα , ευκολοδούλευτο. Ζητούν **$99,000**

10) **Chomedey Bungalow** 2+1 κρεβ/ρες + 2 μπάνια, κοντά στα πάντα. Ζητούν $249,900

11) **Montreal : Depanneur,** και πλήρη Υπεραγορά Τροφίμων, ο ιδιος ιδιοκτήτης επί 12 χρόνια, πολύ καλές δουλειές και πολύ κερδοφόρο. Πωλήσεις $770,000+++ Ζητούν **$129,000**

12) **Delson:** πολύ μεγάλο **Split-Level,** 6 ευρύχωρα υπνοδωμάτια, 2 μπάνια, κλιματισμός τοίχου, πολύ μεγάλη αυλή 10,000 τ.π., πισίνα, κοντά στα πάντα, ζητούν **$309,000**

13) **Saint Jerome : υπέροχο ακίνητο** κτισμένο το 2006 από τον ιδιοκτήτη, υψηλοτάβανο (9 πόδια) στην είσοδο, καλή μόνωση, τζάκι 3 προσόψεων φτάνοντας στο σαλόνι, και τραπεζαρία, ξύλινα πατώματα, ζητούν **$289,900**

14) **CHOMEDEY:** όμορφο μοναχικό Bungalow, 4 κρεβ/ρες, 2 μπάνια, κουζίνα OAK, παράθυρα bay, 6000 τ.π οικόπεδο, ζητούν **$319,900**

15) **Blainville:** πολυτελές, κουζίνα από γρανίτη, 3 ½ μπάνια, τζάκι γκαζιού, ηλεκτρική forced air, κλιματισμός, ταβάνια 9 πόδια στο κύριο πάτωμα, διπλό γκαράζ, 9268 τ.π. οικόπεδο, σύστημα irrigation, ζητούν **$629,000**

16) **Vimont:** όμορφο ακίνητο διακοσμημένο με γούστο, 2500τ.π. κατοικίσιμος χώρος, 4+1 κρεβ/ρες, μεγάλη κουζίνα walk-in στην κύρια κρεββατοκάμαρα , 6500τ.π οικόπεδο, πρέπει να φροντίσετε να το δείτε. **$499,000**

17) **Laval des Rapides, 4 plex** 1 x 5 1/2 & 3x 3-1/2, κατάλληλο για διαμονή του ιδιοκτήτη, εισόδημα $31,656 όλα τα διαμερίσματα είναι ενοικιασμένα, ηλεκτρισμός πληρωμένος από τους ενοικιαστές, καινούρια σκεπή 2009, γκαράζ, κοντά στην στάση του Μετρό, ζητούν **$449,000**

18) **Laval des Rapides**. Μεγάλο 6 plex 4 x 5- 1/2 & 2 x 4-1/2, μοναχικό 6,500τ.π. οικόπεδο, εισόδημα $43,000+ όλα τα διαμερίσματα ενοικιασμένα, οι ενοικιαστές πληρώνουν τον ηλεκτρισμό, σκεπή 2009, κοντά στην στάση Μετρό, στάθμευση για 6+ αυτοκίνητα, ζητούν $669,000

19) **AUTEIL:** 4-1/2 Condo. Open air concept, ηλιόλουστο, κτισμένο το 2004, κοντά σε όλα, γκαράζ, ζητούν $194,900.00

20) **CHOMEDEY: 6-PLEX,** κατοικημένο από τον ιδιοκτήτη, γωνιακό, καλή τοποθεσία στην καρδιά του Λαβάλ. Συγκοινωνία, 5 λεπτά από το Μετρό, 2 λεπτά από την γέφυρα Lachapelle και Saint-Laurent, κτισμένο από τούβλο το 1986, εισόδημα $35,676, μεγάλο οικόπεδο, 6900τ.π., χώρος στάθμευσης για 7 αυτοκίνητα, 5 cabanons, ζητούν $599,000

BUY OR SELL YOUR PROPERTY WITH US AND YOU COULD WIN UP TO 150,000$

ΑΓΟΡΑΣΤΕ Ή ΠΟΥΛΗΣΤΕ ΤΟ ΑΚΙΝΗΤΟ ΣΑΣ ΜΕ ΕΜΑΣ ΜΠΟΡΕΙΤΕ ΝΑ ΚΕΡΔΙΣΤΕ ΕΩΣ $150,000

GRAND OPENING

Bébé Chic

Atelier - Boutique

Το φημισμένο Bebe Chic τώρα Υπό Νέα Διεύθυνση

Βαπτιστικά όλων των ειδών, υψηλής ποιότητας της διάσημης και υψηλών προδιαγραφών εταιρείας μας BEBE CHIC

- Δώρα για μωρά
- Baby Baskets
- Embroidery
- Παπουτσάκια
- Κουστούμια αγοριών
- Φορεματάκια

ΕΙΔΙΚΗ ΠΡΟΣΦΟΡΑ ΒΑΠΤΙΣΤΙΚΩΝ
Τα πρώτα 50 μαρτυριάτικα
ΔΩΡΕΑΝ

1478 Van Horne, Outremont, Que
www.bebechic.ca
514-484-0300

ΑΝΟΙΚΤΑ:
Τρίτη – Τετάρτη – Πέμπτη – Παρασκευή
11:00 π.μ με 5:00 μ.μ

Σάββατο 11:30 π.μ. με 5:00 μ.μ.

ΤΩΡΑ ΑΝΟΙΚΤΟ ΣΤΟ ΚΟΙΝΟ

ΚΑΤ' ΕΥΘΕΙΑΝ ΑΠΟ ΤΟΝ ΚΑΤΑΣΚΕΥΑΣΤΗ

ΧΕΙΡΟΠΟΙΗΤΑ ΞΥΛΙΝΑ ΕΠΙΠΛΑ

Table, 6 Chairs and Cabinet (8pcs)

Sofa, Love Seat, Chair (3pcs)

Lounge

Swivel Chairs

Sofa, Love Seat, Chair (3pcs)

Coffee Table, 2 End Table (3pcs)

L-Shape Sofa

Single Mattres $199
Queen Size $499

Banner Large Stands

Corner Cabinet

18A

Design By Swadesh - Gujarati Newspaper

5764 Royalmount Ave (Off Decarie), Montreal, PQ , H4P 1K5
TEL: 514-343-5353 WWW.MEGAMAXDISTRIBUTION.COM

ΩΡΕΣ ΛΕΙΤΟΥΡΓΙΑΣ
Δευτ-Παρ: 10πμ-6μμ
Σαββ: 10πμ-5μμ - Κυρ: 12μμ-5μμ

Κατασκευάζονται κατόπιν παραγγελίας σας, από ξύλο Maple, και είναι διαφόρων χρωμάτων και μεγεθών

Έπιπλο από OAK με πάγκο από γρανίτη, τιμή $1,400

Easy Cabinet

Buy direct from the manufacturer and Save over **60%**

Αγοράστε κατ' ευθείαν από τον κατασκευαστή και εξοικονομείστε πάνω από **60%**

Έπιπλο OAK με γυάλινο πάγκο και νιπτήρα $1,000 συμπεριλαμβανομένου και καθρέπτη

Κατασκευασμένο από σίδερο, γυάλινο πάγκο και νιπτήρα

Το Σπέσιαλ του Εργοστασίου προς τους αναγνώστες μας: 24"X19" έπιπλο OAK με νιπτήρα από πορσελάνη **99$**

*Στις τιμές μας δεν συμπεριλαμβάνονται οι νιπτήρες

Selection over 50 models in Store

Επιλογή από 50 και πλέον μοντέλα εντός του καταστήματος

Βρύσες Μοντέρνες και Κλασσικές

Νιπτήρες γυάλινοι και από Πορσελάνη

807 Cure-Labelle (Πόρτα #3)
Chomedey, Laval

Πληροφορίες από τον Πασχάλη Αρμάο:
514-947-3763 - 514-585-5171
450.781.0002

ΧΡΗΜΑΤΑ ΓΙΑ ΧΡΥΣΟ ΗΡΘΕ Η ΩΡΑ ΝΑ ΠΟΥΛΗΣΕΤΕ

Επωφεληθείτε από την υψηλότερη από το 1980 αξία του χρυσού. Σας προσφέρουμε ΕΩΣ 50% ΠΕΡΙΣΣΟΤΕΡΟ ΑΠΟ ΤΟΥΣ ΑΝΤΑΓΩΝΙΣΤΕΣ ΜΑΣ καθώς και επαγγελματική ποιοτική εξυπηρέτηση από τους ειδικούς μας στην αγορά των παλαιών χρυσαφικών σας.

Η CPH μπορεί να σας μετατρέψει το παλαιό σας κόσμημα που δεν σας χρησιμεύει πλέον στο διαμάντι των ονείρων σας. Ελάτε να μας δείτε στο χρυσοχοείο μας και θα πειστείτε.

création Paul H.
joaillier
6500 boul. Saint-Laurent
Montreal, QC H2S 3C6
T. 514-273-6681
www.creationpaulh.com

*Λάβετε επίσης ένα Δώρο Έκπληξη όταν μετατρέπετε τα παλαιά σας στο CPH

Signal ALARMS

(514) 488-0790

RESIDENTIAL • INDUSTRIAL • COMMERCIAL

Ευχαριστούμε θερμά την Ελληνική Παροικία για την συνεχή προτίμησή τους.

Ο **Πήτερ Κόσσιβας** περιμένει να σας εξυπηρετήσει με συνέπεια σε οτιδήποτε αφορά την ασφάλεια του σπιτιού, ή της επιχείρησής σας.

Tel: (514) 488-0790 • 1(877) 488-0790
Fax: (514) 488-7824
7735 St-Laurent Blvd., Montreal (Quebec) H2R 1X1
www.signalalarm.ca • info@signalalarm.ca

Όταν λείψετε εσείς... εμείς ξαγρυπνούμε!

10% Καλύτερη Τιμή από οποιαδήποτε ΓΡΑΠΤΗ εκτίμηση.

Super Marché Hawaii Free delivery

Οι τιμές ισχύουν από Σάββατο 19 Ιουνίου έως Παρασκευή 25 Ιουνίου, ή όσο διαρκεί το εμπόρευμα

ΓΙΑ ΜΝΗΜΟΣΥΝΑ:
Κεφαλογραβιέρες και Ελληνικούς Καφέδες στις Καλύτερες τιμές

450.687.1999
Panagiotis Alimonos

4609 Boul. du Souvenir
Chomedey, Laval

Λάδι Pomace Minerva 2lt

6.49$ea

Nescafe Frappe 200g (με ποτήρι δώρο)

9.99$ea

Έξτρα Παρθένο Ελαιόλαδο Horio 3lt Ελληνικό

18.99$ea

Φράουλες 454g

99¢ea

Μπανάνες

59¢lb

Ζωμός από κότα ή beef Knorr 80g

1.79$ea

Τομάτες

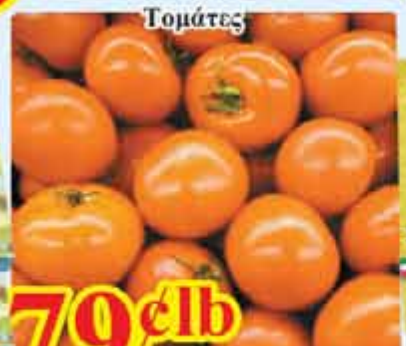

79¢lb

Ρύζι Pastene 750g

2.49$ea

Παξιμάδια διάφορα "Τσατσάκης" από την Κρήτη

2.49$ea

Μπελτές Τομάτας Kyknos 369ml

1.89$ea

ΚΑΛΟΚΑΙΡΙ 2010
ΣΤΗΝ ΕΛΛΑΔΑ

Dates shown below eg: departure is on the top and return is on the bottom within its own box, dates can not be combined. Flights to Athens, Greece operated by Air France. All airport taxes included in price. Based on space availability. Prices excluding $ 3.50 / per $ 1000.00 of travel services representing the clients contribution to the "Fonds D'indemnisation des clients des agents des voyages" (Indemnity Fund)

SUMMER SUPER SPECIALS
ΚΑΛΟΚΑΙΡΙΝΕΣ ΥΠΕΡΠΡΟΣΦΟΡΕΣ

SOLD
ΙΟΥΛΙΟΥ
09 ΑΥΓΟΥΣΤΟΥ

SOLD
ΙΟΥΛΙΟΥ
22 ΑΥΓΟΥΣΤΟΥ

SOLD
ΙΟΥΛΙΟΥ
06 ΑΥΓΟΥΣΤΟΥ

16 ΙΟΥΛΙΟΥ
23 ΑΥΓΟΥΣΤΟΥ

SOLD
ΙΟΥΛΙΟΥ
17 ΑΥΓΟΥΣΤΟΥ

SOLD
ΙΟΥΛΙΟΥ
23 ΑΥΓΟΥΣΤΟΥ

1249$

Sale ends June 25 2010

Συμπεριλαμβάνει και τους φόρους

Η προσφορά τελειώνει στις 25 Ιουνίου 2010

SOLD
23 ΙΟΥΛΙΟΥ
26 ΑΥΓΟΥΣΤΟΥ

SOLD
25 ΙΟΥΛΙΟΥ
16 ΑΥΓΟΥΣΤΟΥ

SOLD
ΙΟΥΛΙΟΥ
29 ΑΥΓΟΥΣΤΟΥ

SOLD
ΙΟΥΛΙΟΥ
30 ΑΥΓΟΥΣΤΟΥ

05 ΑΥΓΟΥΣΤΟΥ
27 ΑΥΓΟΥΣΤΟΥ

Funtastique Rex™
800 boul. Chomedey, Laval, Quebec
Tel: 450-686-1015

ΠΑΜΕ ΦΕΤΟΣ ΣΤΗΝ ΕΛΛΑΔΑ Η ΠΑΤΡΙΔΑ, ΜΑΣ ΧΡΕΙΑΖΕΤΑΙ

QUEBEC PERMIT HOLDERS

ALCYON EXPRESS OLYMPIA
5200 ave. du Parc, Montreal, Quebec
Tel: 514-276-8537

SOLTEC
EXCAVATION INC.
•Εκσκαφές παντός είδους
•Σωλήνες νερού
•Σωλήνες αποχέτευσης (French drains)
•Υπονόμους
•Σκασίματα θεμελίων
•Σπάσιμο τσιμέντων
•Μεταφορά οικοδομικών υλικών (Μπάζα, χαλίκι, χώμα κ.λ.π.)
•Δωρεάν εκτίμηση
•Γρήγορη και θετική εξυπηρέτηση

Δημήτριος Τσορβάς
RBQ License: 8332-1225-12
514.247-7876

Ματιές κάτω από τον πάγο Πρώτες εικόνες των «θαμμένων Άλπεων» της Ανταρκτικής

Όσλο, Νορβηγία Κανένα ανθρώπινο μάτι δεν είχε καταφέρει μέχρι σήμερα να θαυμάσει τα Όρη Γκαμπούρτσεφ της Ανταρκτικής, μια πανύψηλη οροσειρά μήκους 1.200 μέτρων που παραμένει θαμμένη κάτω από ενάμισι χιλιόμετρο πάγου.

Ιπτάμενα ραντάρ προσφέρουν τώρα τις πρώτες λεπτομερείς εικόνες, 52 χρόνια μετά την ανακάλυψη της οροσειράς από τον Ρώσο εξερευνητή Γκριγκόρι Γκαμπούρτσεφ. Το μόνο που είχε δει ο Γκαμπούρτσεφ ήταν ελάχιστες βουνοκορφές, ύψους 2.400 μέτρων, που εξέχουν από την επιφάνεια της λευκής ηπείρου.

Τα δεδομένα που παρουσίασε τώρα διεθνής ερευνητική ομάδα αποκαλύπτουν αρχαίες κοιλάδες και κοίτες ποταμών, ακόμα και λίμνες με υγρό νερό, σφραγισμένες κάτω από αιώνιους παγετώνες.

Τα ιπτάμενα ραντάρ της αποστολής σάρωσαν μια περιοχή της οροσειράς ίση με την έκταση της πολιτείας της Νέας Υόρκης.

«Μέχρι σήμερα είχαμε δει μόνο μια εκτίμηση [για το ανάγλυφο του εδάφους] που βασιζόταν σε βαρυτικά δεδομένα» επισήμανε ο Ρόμπιν Μπελ του Πανεπιστημίου Κολούμπια, μέλος της ομάδας με γεωλόγους από επτά χώρες.

Οι εικόνες παρουσιάστηκαν στο συνέδριο για το Διεθνές Έτος Πόλων που πραγματοποιείται στο Όσλο.

Θα χρειαστούν αρκετά χρόνια μέχρι να ολοκληρωθεί η επεξεργασία των αρκετών Terabyte δεδομένων που συνέλεξε η αποστολή στα τέλη του 2008 και τις αρχές του 2009, δήλωσε ο Μπελ.

Προηγούμενες μελέτες είχαν δείξει ότι μέχρι πριν από 14 εκατομμύρια χρόνια τα Όρη Γκαμπούρτσεβ έμοιαζαν με τις ευρωπαϊκές Άλπεις όπως τις γνωρίζουμε σήμερα. Περίπου εκείνη την εποχή η θερμοκρασία στην Ανταρκτική έπεσε απότομα κατά 6-8 βαθμούς Κελσίου και έθαψε τα βουνά κάτω από παγετώνες.

Μάλιστα ολόκληρο το κάλυμμα πάγου της Ανατολικής Ανταρκτικής, αρκετά μεγάλο για να επηρεάζει το παγκόσμιο κλίμα, πιστεύεται ότι σχηματίστηκε από τους παγετώνες που κυλούν από την οροσειρά μέχρι τον ωκεανό.

Οι τελευταίες απεικονιστικές μελέτες αποκάλυψαν μεν την μορφολογία των Ορέων Γκαμπούρτσεβ, το μυστήριο όμως παραμένει όσον αφορά το πώς σχηματίστηκαν.

«Τώρα πια γνωρίζουμε ότι δεν πρόκειται για ηφαιστειογενή οροσειρά» ανέφερε η Κάθριν Ρόουζ, ερευνήτρια της βρετανικής γεωλογικής υπηρεσίας και μέλος της ομάδας, σε συνέντευξη που έδωσε στο δικτυακό τόπο Our Amazing Planet.

Απίθανο έως αδύνατο θεωρείται και το ενδεχόμενο τα βουνά να σχηματίστηκαν από την ανοδική κίνηση μάγματος που ανασήκωσε τον γήινο φλοιό, όπως συνέβη για παράδειγμα με τα βουνά της Χαβάης.

«Ακόμα ξύνουμε το κεφάλι μας για το πώς σχηματίστηκαν αυτά τα βουνά και γιατί υπάρχουν ακόμα» σχολίασε ο Ρόμπιν Μπελ.

«Πιστεύω όμως ότι τώρα πια έχουμε τα δεδομένα που χρειαζόμαστε για να λύσουμε το παζλ» είπε.

Ellie Papadakis
Financial and Management Consultant
*Residential
*Commercial
*Personal
*Property Management
*Consolidation
*Small Business Loans
Tel: 514-928-7660 • Fax: 450-689-8926
E-mail: elliepapadakis@videotron.ca

Γραφείο Συνοικεσίων
«Η Εμπιστοσύνη»
Τώρα κάτι που έλειπε από την Παροικία μας
Άνοιξε και βρίσκεται στην υπηρεσία σας
Το Γραφείο Συνοικεσίων
«Η Εμπιστοσύνη» 514-655-6565
Για τους νέους και τις νέες της Παροικίας μας,
Που είναι ελεύθεροι και ενδιαφέρονται
να δημιουργήσουν οικογένεια
Για όσους δεν τα πήγαν καλά
και θέλουν να ξαναδημιουργηθούν
Μην τρέχετε, μην αφήνετε τον χρόνο να περνάει
αφού υπάρχει κάποιος, ή κάποια
που μπορεί να διαπιστωθεί ότι ήταν
εκείνος, ή εκείνη που είχατε στην σκέψη σας
Γραφείο Συνοικεσίων «Η Εμπιστοσύνη»
514-655-6565 Κώστας
Απόλυτη εχεμύθεια
και μόνο σε μέλη, από μέλη

Το δικό σας Κρασί – Κρασί

$2.00* $3.00* $4.00*
Cabernet Sauvignon - Pinot Noir
Merlot - Chardonnay - Chianti
Muscat - Sauvignon Blanc - etc
Εγγυημένη Ποιότητα Αμπελώνα
Πάνω από 40 είδη – Κόκκινο – Άσπρο – Rose – Port – Dry – Semi-Dry – Fruity
The Wine Place
1265 Boul. O'Brien Ville St-Laurent
Tel: 514-747-3533 - Ανοικτά Τρίτη έως Σάββατο
Το μεγαλύτερο κατάστημα στον Καναδά – 35 χρόνια

ΕΛΛΑΔΑ 2010

Κατ' ευθείαν πτήσεις προς Αθήνα με την Air Transat τις Κυριακές και Τρίτες από 18 Απριλίου έως 31 Οκτωβρίου

Αναχώρηση: 22 Ιουνίου
Επιστροφή: 30 Ιουνίου, 5 Ιουλίου
$819

Αναχώρηση: 4 Ιουλίου
Επιστροφές: 19 Ιουλίου
$919

Αναχώρηση: 15 Αυγούστου
Επιστροφή: 23 Αυγούστου
$1069

Αναχώρηση: 21 Σεπτεμβρίου
Επιστροφή: 6 Οκτωβρίου
$1169

Αναχωρήσεις: 19, 24 Οκτωβρίου
Επιστροφή: 1 Νοεμβρίου
$1119

air transat

Ταξιδέψτε στην Ευρώπη με την Air Transat

Κρασί κτλ στην Οικονομική θέση

Από την 1η Μαΐου 2010, ένα ποτήρι κρασί, επιλογή από τρία διαφορετικά ζεστά γεύματα και ένα ποτήρι κρασί θα προσφέρονται στους επιβάτες μας στην Οικονομική θέση σε όλες τις πτήσεις μας προς την Ευρώπη

Αγορά μέσω διαδικτύου

Τώρα στην διάθεσή σας οι πτήσεις προς την Ευρώπη με Αναχώρηση από το Μόντρεαλ και το Κεμπέκ

OptionPlus

Μεγάλη γκάμα χρήσιμων υπηρεσιών στην Οικονομική θέση

Kiloflex

Στην διάθεσή σας αύξηση των βαλιτσών σας με μειωμένη τιμή

Περισσότερος χώρος, περισσότερες ανέσεις

Η οικονομική μας θέση σας προσφέρει περισσότερο χώρο για τα πόδια σας έτσι ώστε το ταξίδι σας να είναι πιο αναπαυτικό

Classe Club

Ένας κόσμος ανέσεων και προσωπικών εξυπηρετήσεων σας περιμένει

Montreal departures. Prices per person in Economy class, valid with the purchase of a roundtrip ticket. Applicable taxes and fees (ATSC, airport fees, insurance, fuel surcharges, where applicable) are included. Prices available at press time and valid for new individual bookings made from March 6 to 8, 2010. Prices are subject to availability at time of booking. Fares may vary according to departure dates and destinations chosen. Limited seats available at the prices indicated. Flights operated by Air Transat. For all details on our terms and conditions, please refer to the Transat Holidays 2010-2011 Europe brochure. Transat Holidays is a division of Transat Tours Canada inc. and is registered as a travel wholesaler in Quebec (Reg. # 825121). Its offices are located at 300 Leo-Pariseau street, Suite 500, Montreal (Quebec) H2X 4C2.

Prices excluding $3.50/$1000 of travel services representing the clients' contribution to the *Fonds d'indemnisation des clients des agents de voyages (Indemnity Fund)*.

Funtastique Rex™
VOYAGES TRAVEL
800 boul. Chomedey, Laval, Quebec
Tel: 450-686-1015
Permis du Québec

ALCYON OLYMPIA EXPRESS
5200 ave. du Parc, Montreal, Quebec
Tel: 514-276-8537
Permis du Québec

RENO-VIA
Residential - Commercial - Industrial
Δωρεάν Εκτίμηση
Πλήρης άδεια και ασφάλεια
Ελληνικό κατάστημα
Εργασίες σε:Παράθυρα, Πόρτες, Σκεπές, Μπαλκόνια, Κεραμικά, Ξύλινα πατώματα, Ελαιοχρωματισμό, Βαφές, Γενικές Ανακαινίσεις, Υδραυλικά, Μπάνια και καινούριες κουζίνες.
Ιδιοκτήτης: Μαρίνος Μπάκος
Γραφείο 450-934-3887 · Κινητό: 514-554-9188
mariosbakos@hotmail.com

ΕΡΓΟΣΤΑΣΙΟ ΓΟΥΝΑΡΙΚΩΝ
Τώρα είναι η εποχή να φροντίσετε την Γούνα σας. Αλλαγή φόδρας, κουμπιά, καθάρισμα, remodeling. Σε όλα τα γούνινα παλτά. Επίσης επωφεληθείτε τις μεγάλες προσφορές μας στα καινούρια παλτά, κασκόλ, καπέλα με ευκολία πληρωμής
«Φτιαγμένες εδώ στον Καναδά» 45 χρόνια πείρα
45 ΧΡΟΝΙΑ ΠΕΙΡΑ ΑΥΤΟ ΤΑ ΛΕΕΙ ΟΛΑ
Εκπτώσεις μέχρι 50%
PAULSTAR FURS INC
9250 PARK AVENUE – Γωνία Chabanel
Δωμάτιο #412, Τηλ.: 514-843-3535
B-4-δ

Από Πρό-Νηπιαγωγείο έως Γυμνάσιο
ΠΕΤΥΧΑΙΝΟΝΤΑΣ, μας μεγαλώνει!
•Εντατική Εκμάθηση της Γαλλικής
•Εντατικά Μαθήματα στα μαθηματικά και sciences
•Εκμάθηση Ηλεκτρονικού Υπολογιστή με πρακτική εξάσκηση στα κυριότερα μαθήματα
•Προχωρημένα μαθήματα στην Αγγλική, Ισπανική, Αραβική και Ελληνική
ΔΥΝΑΤΟΤΗΤΑ ΜΕΤΑΦΟΡΑΣ
École Pasteur
(514) 331-0850
Εγγραφές σχολικής χρονιάς 2010-2011
Ιδιωτικό γαλλικό σχολείο, ιδρυμένο από το 1956
Πλησίον της γέφυρας Cartierville
www.ecolepasteur.qc.ca • informations@ecolepasteur.net

Συμφωνούν Μέρκελ και Σαρκοζί

Φόρο στις διεθνείς χρηματο-οικονομικές συναλλαγές θα επιβάλει η ΕΕ

Την επιβολή φόρου στις διεθνείς χρηματο-οικονομικές συναλλαγές θα προωθήσει η Ευρώπη, τις λεπτομέρειες του οποίου θα επεξεργαστεί η Κομισιόν, ενώ η Γερμανίδα καγκελάριος και ο Γάλλος πρόεδρος θα ζητήσουν την υιοθέτηση του μέτρου από τη G20.

Σύμφωνα με το προσχέδιο συμπερασμάτων της Συνόδου Κορυφής της ΕΕ που επικαλείται το Reuters, το Ευρωπαϊκό Συμβούλιο «συμφωνεί στην υιοθέτηση φόρου στους τραπεζικούς οργανισμούς που θα εξασφαλίζει τη συνεισφορά τους στο κόστος αντιμετώπισης των κρίσεων».

Το κείμενο ζητά από την Ευρωπαϊκή Επιτροπή να επεξεργαστεί τις λεπτομέρειες του μέτρου και να τις παρουσιάσει τον Οκτώβριο του 2010.

Παράλληλα, η Γερμανίδα καγκελάριος Άνγκελα Μέρκελ ζητά να επεκτείνεται η ευρωπαϊκή οικονομική διακυβέρνηση και στις 27 χώρες της Ευρωπαϊκής Ένωσης, όχι μόνο στα κράτη της Ευρωζώνης, επαναλαμβάνοντας επίσης το αίτημα για αλλαγές στις ευρωπαϊκές Συνθήκες.

Σε κοινή της συνέντευξη με τον Γάλλο πρόεδρο Νικολά Σαρκοζί, ο οποίος βρέθηκε τη Δευτέρα στο Βερολίνο, η Ά.Μέρκελ ανέφερε ότι η Ευρώπη «χρειάζεται ισχυρότερη οικονομική διακυβέρνηση, ισχυρότερη από τη σημερινή».

Η Γερμανίδα καγκελάριος εμφανίζεται αντίθετη στη δημιουργία ευρωπαϊκού οργάνου, όπως η «γραμματεία της Ευρωζώνης» που πρότεινε η Γαλλία, επιμένοντας ότι οι σημαντικές αποφάσεις θα πρέπει να λαμβάνονται από όλους τους 27 ηγέτες της Ένωσης.

«Δεν χρειαζόμαστε νέους θεσμούς, αλλά σε περίπτωση ανάγκης πρέπει να είμαστε ευέλικτοι» τόνισε η Ά.Μέρκελ.

Τόσο ο Ν.Σαρκοζί όσο και η Ά.Μέρκελ υπογράμμισαν την ανάγκη θεσμικών μεταρρυθμίσεων στο σύνολο της ΕΕ, ενώ η Γερμανία έχει ζητήσει επανειλημμένα να προβλέπονται κυρώσεις για τις δημοσιονομικά «απείθαρχες» χώρες όπως η αναστολή των δικαιωμάτων ψήφου.

Χρειαζόμαστε ευρωπαϊκές Συνθήκες με 'δόντια' για να έχουμε σταθερότητα και ανάπτυξη

«Θα υποβάλουμε από κοινού αυτήν την πρόταση» ανέφερε ο Νικολά Σαρκοζί. «Χρειαζόμαστε ευρωπαϊκές συνθήκες με «δόντια» για να προωθήσουμε την σταθερότητα και την ανάπτυξη» σχολίασε η Ά.Μέρκελ σχετικά με την πρόταση αναστολής ψήφου.

Η συνάντηση των δύο ηγετών γίνεται τρεις ημέρες πριν τη Σύνοδο Κορυφής της ΕΕ και λίγο πριν τη σύνοδο της G20 στον Καναδά.

Ο Γάλλος πρόεδρος και η Γερμανίδα καγκελάριος σχεδιάζουν να συντάξουν επιστολή προς τους ηγέτες της G20, ζητώντας αυξημένη εποπτεία των διεθνών αγορών, συμπεριλαμβανομένης της υιοθέτησης φόρου στις διεθνείς χρηματο-οικονομικές οικονομικές συναλλαγές.

Η Άνγκελα Μέρκελ ανέφερε πως θεωρεί το φόρο προαπαιτούμενο για να αποφευχθεί η ανάγκη στο μέλλον τραπεζικά ιδρύματα να διασωθούν με χρήματα φορολογούμενων: «Πρέπει να πετύχει» η πρώθηση του μέτρου, υπογράμμισε η Γερμανίδα καγκελάριος.

ΣΠΕΣΙΑΛ ΤΙΜΕΣ Bell
Διαθέτουμε και κάνουμε εγκαταστάσεις σε οποιοδήποτε μοντέλο Δορυφορικής Κεραίας
BELL TV - STARCHOICE - FREE TO AIR
SATELLITE REPAIR
Εχετε προβλήματα με το Δορυφορικό σας Σύστημα;
Εχετε προβλήματα λήψης;
Εμπιστευθείτε μας! Πείρα άνω των 12 ετών
Πληρ.: Μάρκος Γαλάνης · 514.271.0989
MULTI SATELLITE inc

Προτεραιότητα η ανάκαμψη της διεθνούς οικονομίας, τονίζει ο Ομπάμα στους ηγέτες της G20

Ουάσινγκτον Επιτάχυνση των οικονομικών μεταρρυθμίσεων, επιμονή σε αυτές και συμφωνία πάνω σε αποτελεσματικά πλαίσια εποπτείας των αγορών ζητά ο πρόεδρος των ΗΠΑ Μπαράκ Ομπάμα από τους ηγέτες της G20 σε επιστολή του ενόψει της συνόδου στο τέλος του Ιουνίου.

Η ανάκαμψη στην οικονομία πρέπει να τεθεί σε απόλυτη προτεραιότητα η διασφάλιση και ισχυροποίησή της, αναφέρει χαρακτηριστικά.

Οι ηγέτες της G20 πρέπει να συμφωνήσουν σε ένα αποτελεσματικό πλαίσιο για το περιορισμό του μεγέθους των μεγάλων πολυεθνικών εταιριών όπως επίσης και στις αρχές πάνω στις οποίες ο χρηματοπιστωτικός τομέας πρέπει πληρώσει για τα βάρη που προκαλούνται, γράφει ο πρόεδρος των ΗΠΑ.

Σχετικά με την πολιτική του αναφέρει ότι δεσμεύεται να αποκαταστήσει τη δημοσιονομική σταθερότητα στις ΗΠΑ, απευθύνοντας παράλληλα έκκληση και στις άλλες χώρες να πράξουν μεσοπρόθεσμα το ίδιο.

Χρειάζεται επίσης, επισημαίνει ο Μπαράκ Ομπάμα, η συμφωνία για ένα πλαίσιο ισχυρής εποπτείας στις αγορές παραγώγων. Ειδικότερα για την Ευρώπη, από την οποία προέρχονται πολλές από τις χώρες που μετέχουν στη διευρυμένη σύνοδο, υπογραμμίζει την σημασία να επιλυθεί η αβεβαιότητα για τα τραπεζικά κεφάλαια και να υπάρχει διαφάνεια στους προϋπολογισμούς των τραπεζών.

Οι απαιτήσεις για το κεφάλαιο και τη ρευστότητα των εταιρειών πρέπει επίσης να γίνουν αυστηρότερες, σημειώνει.

Σε άλλο σημείο της επιστολής σημειώνει ότι οι ηγέτες της Συνόδου πρέπει να μάθουν από τα λάθη του παρελθόντος όταν τα πακέτα ενισχύσεων αποσύρθηκαν πιο γρήγορα από ότι έπρεπε. Προσθέτει ότι αν η εμπιστοσύνη στην ανάκαμψη μειωθεί οι χώρες θα πρέπει να απαντήσουν με ταχύτητα και αποφασιστικά.

Κάνει λόγο για «κατάρρευση»

Η G20 πρέπει να αντιμετωπίσει την αποτυχία της οικονομικής εποπτείας, λέει ο Μεντβέντεφ

Μόσχα Ο Ρώσος πρόεδρος Ντμίτρι Μεντβέντεφ δήλωσε ότι οι ηγέτες της G20 είναι ανάγκη να αντιμετωπίσουν την πλήρη αποτυχία της παγκόσμιας οικονομικής εποπτείας όταν θα συνέλθουν τον Ιούνιο στον Καναδά.

«Νομίζω ότι αυτό πρέπει να είναι ένα πολύ σημαντικό θέμα για τις μεγαλύτερες οικονομίες. Στη σύνοδο της G-20 στον Καναδά αυτό το θέμα θα συζητηθεί» είπε ο Ντ.Μεντβέντεφ και παρατήρησε ότι το παγκόσμιο σύστημα της οικονομικής εποπτείας «κατέρρευσε».

Ο Ρώσος ηγέτης είπε ότι βασίζεται στην υποστήριξη των ΗΠΑ στην συνεχιζόμενη προσπάθεια της Ρωσίας να ενταχθεί στον Παγκόσμιο Οργανισμό Εμπορίου (ΠΟΕ).

«Αρκετά έχουμε περιμένει στο κατώφλι» πρόσθεσε ο Μεντβέντεφ.

«Χειρότερα από όσο υπολογίζαμε η ρωσική οικονομία»

Μόσχα Η συρρίκνωση της ρωσικής οικονομίας ξεπερνά «και τις χειρότερες προσδοκίες μας» αναφέρει ο Ρώσος πρόεδρος, εκτιμώντας τη μείωση του ΑΕΠ στο 7,5% για φέτος και την πτώση της βιομηχανικής παραγωγής κατά 14% το πρώτο εξάμηνο.

Οι αρχικές εκτιμήσεις έκαναν λόγο για μείωση του ΑΕΠ κατά 3-3,5%, ενώ το δεύτερο τρίμηνο του 2009 το ρωσικό ΑΕΠ είχε μειωθεί κατά 10,9% σε ετήσια βάση.

«Η πραγματική ζημιά στην οικονομία μας ξεπερνά τις δικές μας προβλέψεις, εκείνες της Διεθνούς Τράπεζας και των άλλων οργανισμών», δήλωσε σε συνέντευξή του που δημοσιεύτηκε την Κυριακή. Το δημοσιονομικό έλλειμμα αναμένεται να φτάσει στο 5% επί του εγχώριου ΑΕΠ.

Μόνη θετική είδηση από τη ρωσική οικονομία αποτελεί η πτώση της ανεργίας στο 7,8% τον Αύγουστο έναντι 8,3% τον Ιούλιο --κυρίως λόγω της εποχικής ζήτησης από τον αγροτικό τομέα και τις κατασκευές.

Η οικονομική κρίση χτυπά τόσο σοβαρά την ρωσική οικονομία, υποστηρίζει το Κρεμλίνο, εξαιτίας της εξάρτησής της από την «οικονομία της ενέργειας» και την εξαγωγή φυσικού αερίου και πετρελαίου. Στόχος του Ρώσου προέδρου είναι η ανάπτυξη μίας οικονομίας, τα κέρδη της οποίας θα παράγονται κατά τουλάχιστον 30%-40% από «κάτι άλλο εκτός από τις εξαγωγές ενέργειας», κάτι που μπορεί να διαρκέσει περίπου 15 χρόνια.

Lebeau - Vourakis
NOTAIRES - NOTARIES
Συμβολαιογράφοι

Me John A. Vourakis, LL.L., LL.B., D.D.N.
Notary and Legal Advisor - Συμβολαιογράφος και Νομικός Σύμβουλος

Για να μην έχουν προβλήματα οι κληρονόμοι σας
Μην παραμελείτε την υποχρέωσή σας
Να φτιάξετε την Διαθήκη σας, όπως την θέλετε,
και όπως θα θέλατε εσείς να διανεμηθεί η περιουσία σας.

Οικιακό και Εμπορικό Κτηματομεσιτικό Δίκαιο
-Συμβόλαια Πωλήσεων
-Συμβόλαια Δανειοδοτικά και Υποθηκών
-Συμβόλαια Ενοικιάσεων

Εμπορικό Δίκαιο
Διαθήκες και Σχεδιασμός Κληρονομιάς
Συμβόλαιο Γάμου

Τηλ.: 450-669-1819 Fax: 450-667-1455
1600 St-Martin Blvd East, Tower "A", suite 401, Laval, Que, H7G 4R8
www.lvnotaires.com jvourakis@lvnotaires.com

CHOMEDEY LAVAL
"A REAL JEWEL"
FOR SALE

Direct from Owner
Center of City – Off Notre-Dame St
1435 Vendome
-Must Be Seen-

•Recently Renovated and Modernized •Large Mature Bungalow
•On 8.800sq ft of Treed Lot •Adjacent Montcalm Park
•3+1 Bedrooms – 2 Bathrooms
•Wood-Paneled Basement, Oversized with Bedroom and Bathroom
•Updated heating system Air + Thermo-Pump
•Large Patios + Balconies – Front and Rear
•Many other features $315,000

For Info Phone Mr. Sol
450-681-1917 / 514-816-5555

Κόπασαν οι ταραχές

«Καλή θέληση» ζητά η πρόεδρος της Κιργιζίας για να ηρεμήσουν τα πνεύματα στη χώρα

Ος, Κιργιστάν Η προσωρινή πρόεδρος της Κιργιζίας, Ρόζα Οτουμπάγεβα, επισκέφτηκε την Παρασκευή στη πόλη Ος, επίκεντρο των πολύνεκρων συγκρούσεων ανάμεσα σε Κιργίζιους και τη μειονότητα των Ουζμπέκων.

Η Οτουμπάγεβα υποσχέθηκε ότι η πόλη, που έχει υποστεί μεγάλες καταστροφές μετά από μια εβδομάδα συγκρούσεων, θα αποκατασταθεί και οι εκατοντάδες χιλιάδες πρόσφυγες και εκτοπισμένοι –υπολογίζονται από τον ΟΗΕ σε 400.000– θα επιστρέψουν στις εστίες τους. Πρόσθεσε ότι με καλή θέληση ανάμεσα στις δύο κοινότητες θα ηρεμήσουν τα πνεύματα.

Ένοπλες ομάδες Κιργίζιων επιτέθηκαν σε κατοικίες και καταστήματα Ουζμπέκων, έκαψαν και λεηλάτησαν πολλά. Περίπου 200 άνθρωποι στη μεγάλη πλειοψηφία τους Ουζμπέκοι σκοτώθηκαν, χιλιάδες είναι οι τραυματίες αν και εκφράζονται φόβοι ότι οι αριθμοί τους είναι σημαντικά μεγαλύτεροι. Έχουν γίνει και καταγγελίες για βιασμούς.

Ωστόσο, σύμφωνα με τη ρωσική εφημερίδα Kommersant η πρόεδρος θεωρεί ότι οι νεκροί είναι κοντά στους 2.000. Φέρεται συγκεκριμένα να είπε ότι «θα πολλαπλασίαζα τον (επίσημο) αριθμό επί δέκα», χωρίς να δώσει περισσότερες λεπτομέρειες.

Στη πόλη έχουν κάνει εντονότερη την εμφάνισή τους δυνάμεις της αστυνομίας που έχουν στήσει σημεία ελέγχου. Στις αρχές της εβδομάδας, όταν οι συγκρούσεις ήταν στο αποκορύφωμά τους, ο στρατός ήταν σχεδόν ανύπαρκτος γιατί όπως εξήγησε ο περιφερειακός διοικητής, ο ρόλος του δεν είναι αστυνομικός.

Η κυβέρνηση απέδωσε τις ταραχές σε δάκτυλο που ανατραπέντα πρώην προέδρου Μπακίγεφ, κατηγορώντας τον ότι πλήρωσε ενόπλους από το Τατζικιστάν που άρχισαν να πυροβολούν αδιακρίτως στο κέντρο του Ος για να προκαλέσουν το μίσος ανάμεσα στις δύο κοινότητες. Ο ΟΗΕ αναφέρθηκε σε «ενορχηστρωμένες επιθέσεις» χωρίς να αποδώσει ευθύνες.

Περίπου 100.000 άνθρωποι, οι περισσότεροι γυναίκες και παιδιά, πέρασαν τα σύνορα με το Ουζμπεκιστάν και ζουν σε καταυλισμούς. Πολλοί άλλοι είναι συγκεντρωμένοι στα σύνορα, περιμένοντας στην ύπαιθρο.

Επιπλέον ο Παγκόσμιος Οργανισμός Υγείας επεξεργάζεται ένα σενάριο σύμφωνα με το οποίο ένα εκατομμύριο άνθρωποι, μεταξύ των οποίων 300.000 πρόσφυγες, θα πληγούν άμεσα ή έμμεσα από τη βία στη Κιργιζία. Σύμφωνα με τον Τζουζέπε Ανουντσιάτα, συντονιστή του προγράμματος αρωγής του ΠΟΥ, οι παραπάνω αριθμοί αποτελούν «το χειρότερο σενάριο». Ο Ανουντσιάτα τόνισε ότι 700.000 άνθρωποι έχουν εκτοπιστεί στο εσωτερικό της χώρας, ενώ 300.000 ίσως έχουν καταφέρει να διασχίσουν τα σύνορα για να γλιτώσουν από τις ταραχές.

ΑΔΑΜΑΝΤΙΑ ΜΑΛΤΕΖΟΣ
ΣΥΜΒΟΛΑΙΟΓΡΑΦΟΣ
5255 Henri-Bourassa W., Suite 415
St-Laurent, Quebec · H4R 2M6
Τηλ.: 514-747-1177
Fax: 514-747-0334

ΟΡΚΩΤΟΙ ΛΟΓΙΣΤΕΣ
TRIFONOPOULOS & SOTIRAKOS
COMPTABLES AGREES / CHARTERED ACCOUNTANTS
1000 O. JEAN-TALON W.
MONTREAL, QUEBEC H3N 1T1
TEL: (514) 270-9251
FAX: (514) 270-0516

Η εταιρεία Groupe Go Immo καλωσορίζει στην ομάδα της τον Ishwar Lal.
Ο Ishwar Lal έχει συνεργαστεί στο παρελθόν τόσο με την Re/Max du Cartier, όσο και με την Kronos Realties.
Προσβλέπει στην εγκάρδια εξυπηρέτηση των πελατών, με κυρίαρχα στοιχεία την πίστη στη δουλειά και την ευγένεια, με μοναδικό σκοπό τα συμφέροντά σας.
Ishwar Lal
514-382-5588
GROUPE GO IMMO inc.
514. 866. 4000
COURTIER IMMOBILIER AGRÉÉ

ΓΕΝΙΚΕΣ ΑΝΑΚΑΙΝΙΣΕΙΣ
Renovations
Generale
Renovations
Παράθυρα, Πόρτες, Σκεπές, Επεκτάσεις, Επισκευές Υπογείων, Μπαλκόνια, Τσιμέντα, Κεραμικά
Windows, doors, siding, roofing
Extension and finished basement, balconies, cement and ceramic.
Δωρεάν εκτίμηση
FREE ESTIMATION
Mike
Cel.: 514 652-6675

ΣΧΟΛΗ ΟΔΗΓΩΝ · DRIVING SCHOOL
ECOLE DE CONDUITE OMEGA
Ειδικευόμαστε στην εκμάθηση σε άτομα με ειδικές ανάγκες και τρίτης ηλικίας
Specializing the instruction of the differently abled and senior citizens
5985 Park avenue · 514 271.8306
www.ecoledeconduiteomega.com
www.handicapdrive.com

MESSOGIA RENT A CAR
Ενοικιάσεις Αυτοκινήτων
από το Αεροδρόμιο Αθηνών
➤ Καινούργια
➤ Αυτόματα και με ταχύτητες
➤ Παράδοση και παραλαβή δωρεάν
Υπεύθυνος: Τάσος Μιχάλης
Τηλ.: 011 30 2299 048198
Fax: 011 30 2299 048539
Κινητό: 011 30 6944470487
Email: messogia@yahoo.gr
Web site: www.messogiarentacar.gr

ΠΑΤΡΙΔΑ ΓΥΡΟΣ Β’

No. 58

Αφήνοντας ΠΑΤΡΙΔΑ το Πόντο με τη γενοκτονία και τον ξεριζωμό του Ελληνισμού από την ανατολή, θα κρατήσω στη μνήμη μου την 19η Μαΐου. Εχει καθιερωθεί και είναι ημέρα εκδηλώσεως και τιμής, στους Ποντίους που θυσιάστηκαν με τέτοιο βάρβαρο τρόπο από τους Τούρκους γείτονές μας, οι οποίοι ακόμα και σήμερα αρνούνται να παραδεχτούν την βάρβαρη πράξη των προγόνων τους.

Θα πάω όμως και στην 21η Μαΐου, που είναι μια άλλη ημέρα θλιβερή και τραγική για τον Ελληνισμό, μια ημέρα που άρχισε ο Γερμανικός ολοκληρωτισμός να βομβαρδίζει την Κρήτη το τελευταίο ελεύθερο κάστρο του Ελληνισμού.

Ένα κάστρο που όχι μονάχα πολεμά και θυσιάζεται ο λαός του για ιδανικά και οράματα της ελευθερίας, αλλά διδάσκει και παραδειγματίζει, προβάλλει και εξυψώνει την έννοια της ΠΑΤΡΙΔΑΣ και της εθνικής υπερηφάνειας και ιδιαιτερότητας.

Γιγαντώνει το φρόνημα και τη πίστη στο πνεύμα και τη ψυχή, καλλιεργεί την καλή έννοια του εθνικισμού και ανθίζει την διάθεση της θυσίας και αγωνιστικότητας, στο λαό που θέλει να γίνεται θυσία με χαρά για την έννοια της ελευθερίας και της τρέλας για την ελευθερία των Κρητικών.

Μιας τρέλλας που είναι φυτεμένη στη ψυχή και στο νου, στη σκέψη και στα αισθήματα της καθημερινότητας και ζωής.

Αυτή η Κρητική τρέλλα και η Ελληνική ιδιαιτερότητα του Κρητικού λαού, δίνει τους αγώνες και τις θυσίες, ανεβάζει και κατατάσσει το Ελληνικό γένος και φυλή, στο υψηλότερο θρόνο της ανωτερότητας και της ιδιαιτερότητας στο υπαρκτό παγκόσμιο σύστημα της εθνικής υπάρξεως.

Όλα τα έθνη έχουν τους αγώνες και τις θυσίες τους, όλα έχουν την ιστορία τους και την διαμόρφωση της ύπαρξης τους ανά τους αιώνες και τις χιλιετηρίδες.

Το Ελληνικό έθνος όμως, έχει τα φώτα που του πήρανε, έχει τη λάμψη και τη φλόγα που θα τους ζεσταίνει και θα τους φωτίζει, στο να μην είναι στο σκοτάδι του πνευματικού κόσμου.

Το Ελληνικό έθνος με την ιστορία του και τους αγώνες του, όσο υπάρχει το ανθρώπινο γένος στο πλανήτη μας, θα διατηρεί τα πρωτεία του πνεύματος και της φιλοσοφίας, και όταν το καλέσουν οι περιστάσεις, θα ανανεώνει τις θυσίες του και τις ανδραγαθίες του, για την εθνική ανεξαρτησία και ελευθερία.

Μια ελευθερία που δεν μπορεί ποτέ να στερηθεί και να μην έχει, δεν μπορεί ποτέ να κάνει επιλογή τυράννων και ν’ ανταλλάσσει εθνικές υπερηφάνειες με συμφέροντα και χρήματα. Η 21η Μαΐου του 1941 που ξεκίνησε από τον Γερμανικό ολοκληρωτισμό, απέδειξε ότι η ηγεσία μπορεί να φεύγει, μπορεί να υπογράφει και να δημιουργεί προϋποθέσεις και να εκμεταλλεύεται προσωπικά συμφέροντα. Μπορεί να υποχωρεί και να σκύβει το κεφάλι μια ηγεσία, αλλά ο λαός είναι διαφορετικός, η δύναμή του είναι άλλη που πηγάζει από το θάρρος και την πυγμή της Φυλής μας και αλίμονο όταν γυρίσει και χτυπήσει γροθιά με σηκωμένο το κεφάλι. Δεν καταλαβαίνει κανένα κίνδυνο, δεν λογαριάζει κανέναν εχθρό όσο δυνατός και βάρβαρος και αν είναι αυτός, και δεν υπολογίζει τις συνέπειες και ούτε φοβάται τις εκδικήσεις.

Αυτό έπραξε κι ας μην είχε ηγεσία και εξουσία να τον οδηγήσει και να τον υποστηρίξει με σωστές κινήσεις και αποφάσεις, ας μην είχε τον απαιτούμενο οπλισμό ν’ αντισταθεί και να πολεμήσει ο Κρητικός Λάος.

Πολέμησε με το θάρρος της Ελληνικής ψυχής και τον πατριωτισμό της Κρητικής τρέλλας, θυσιάστηκε για να ξέρομε εμείς ότι, η δύναμη του δυνατού και των πολλών, νικιέται από τους λίγους που διαθέτουν θάρρος και πυγμή. Αυτό μας δίδαξαν και μας άφησαν ως παρακαταθήκη οι Έλληνες πρόγονοί μας και οι πατεράδες μας.

Αυτό έπραξε και ο Κρητικός λαός όταν έμεινε στη τελευταία πολεμίστρα του Ελληνισμού, όταν έμεινε ακυβέρνητος και μόνος του να παλέψει τον παγκόσμιο ολοκληρωτισμό με την τεράστια και υπερσύγχρονη πολεμική μηχανή που διέθετε.

Αλλά τι ωραία και γενναία ιστορία, ΠΑΤΡΙΔΑ ΜΟΥ, τι πολύτιμη παρακαταθήκη η μάχη της Κρήτης, πόσο παραδειγματίζει τον Ελληνισμό και τις επόμενες γενιές του, τι ωραίο παράδειγμα να βρεθεί ο Ελληνισμός να παλεύει στη τελευταία πολεμίστρα με Κρητική τρέλλα και Ελληνικό θάρρος, με Κρητική παλικαριά για την δόξα και τιμή της Ελλάδος.

Τι αθάνατη χρυσή σελίδα γράψανε με το αίμα τους και τις θυσίες τους για σένα ΠΑΤΡΙΔΑ και τον Ελληνισμό, οι αθάνατοι Έλληνες πρόγονοί μας.

Η 29η όμως Μαΐου που τελείωσε η Μάχη της Κρήτης, συνέπεσε να είναι μια ημέρα θλιβερή και μαύρη για τον Ελληνισμό όπως σου είπα πιο πάνω, αφού έφερε δυο σκλαβιές και δυο μεγάλες συμφορές του Ελληνισμού.

Η πρώτη ήταν η πτώση του Βυζαντίου και της Κωνσταντινούπολης, και η δεύτερη η πτώση της Κρήτης. Σύμφωνα με την ιστορία μας, το 1453, εκεί στην Κωνσταντινούπολη στον Ανατολικό της πύργο έδιναν οι Κρήτες μαχητές, την τελευταία μάχη της. Ξέροντας ότι ήταν μάχη μέχρι εσχάτων, όχι για να διώξουν τους Αγαρηνούς, αφού αυτό τότε ήταν αδύνατο, αλλά για να γίνουν για τις επόμενες γενιές του Ελληνισμού παράδειγμα ηρωϊσμού και θυσίας, και για να ρίξουν το σπόρο της ελευθερίας, που σίγουρα ήξεραν ότι μία ημέρα θα έλθει.

Εκεί στον τελευταίο ελεύθερο πύργο του Βυζαντίου, η Κρητική τρέλα έκανε τον πανίσχυρο Σουλτάνο να τη σεβαστεί και να επιτρέψει στους Κρητικούς που ήταν οι τελευταίοι μαχητές, να φύγουν με τον οπλισμό τους για τη Κρήτη, δίνοντας διαταγή να μην τους πειράξει κανείς.

Εκεί πενθήσανε οι ήρωες της Κρητικής τρέλλας, και ως ένδειξη για τη πτώση του Βυζαντίου και της Πόλης, που τούρκεψε, βάλανε πρώτοι το μαύρο μαντίλι στο κεφάλι τους. Αυτό το μαύρο μαντίλι φοράγανε στο κεφάλι και οι νεώτεροι Κρήτες, ΠΑΤΡΙΔΑ ΜΟΥ, όταν πολεμούσαν στη Μάχη της Κρήτης που άρχισε τις 21-5-1941 και τελείωσε στις 29-5-1941, όταν πολεμούσαν τον δυτικό κατακτητή και θηρίο, που αγέρωχα και με ιδιαίτερη βαρβαρότητα ήθελε να κατακτήσει όλο τον κόσμο. Εκείνο το θηρίο, που το έφεραν οι περιστάσεις και σήμερα έγινε σύμμαχός μας, δεν διέφερε σε βαρβαρότητα καθόλου από τον εξ ανατολών βάρβαρο γείτονά μας.

Σε ένδειξη σεβασμού, αλλά και απόφασης να το τιμήσουμε αν ποτέ χρειαστεί ακόμα και σήμερα, εμείς φοράμε αυτό το μαύρο μαντήλι. Ετσι τιμάμε και έτσι θυμόμαστε, και έτσι ξέρομε και υποσχόμεθα να έχομε τα αισθήματα αυτών που πολέμησαν και θυσιάστηκαν για την χιλιάκριβη ελευθερία μας, για την ελευθερία που ξέρουμε ότι είναι βγαλμένη από θυσίες και το «αίμα των Ελλήνων τα ιερά.»

(Συνεχίζεται)

Μόντρεαλ, τη 16/6/2010
Ευτύχιος Π. Μακρυμανωλάκης
Καταγόμενος από Πρινέ Σελίνου,
Χανιά, Κρήτης

THOMAS BRIQUES Eng.
RBQ: 8321902227
ΤΟΥΒΛΑ
Νέες κατασκευές και ανακαινίσεις
Μεγάλη πείρα, εγγυημένη εργασία
Μικρές ή μεγάλες εργασίες
Δώστε ομορφιά και ασφάλεια στο ακίνητό σας
514.910-0269 · 450.664-1543
Αθανάσιος Καραλής

Προειδοποίηση για «νεκρές ζώνες» Μεθάνιο από την πετρελαιοπηγή της

Μαϊάμι Το πετρέλαιο που αναβλύζει από τον πυθμένα στον Κόλπο του Μεξικού είναι γεμάτο αέριο μεθάνιο, δείχνουν νέες εκτιμήσεις, εντείνοντας τις ανησυχίες για σχηματισμό μιας γιγάντιας «νεκρής ζώνης» χωρίς οξυγόνο.

Στο μεταξύ, δελφίνια και καρχαρίες συγκεντρώνονται σε ασυνήθιστα ρηχά νερά έξω από τις παραλίες της Φλόριντα προσπαθώντας να αποφύγουν την πετρελαιοκηλίδα. Ψάρια και ασπόνδυλα μαζεύονται έξω από τις ακτές της Αλαμπάμα, και πουλιά καλυμμένα με πετρέλαιο τρεκλίζουν στους βαλτότοπους της Λουιζιάνα για να μην εμφανιστούν ποτέ ξανά.

Πρόκειται για τη μεγαλύτερη έκλυση μεθανίου στη σύγχρονη ιστορία

Πολλά ζώα φαίνεται πως κατάφεραν να αποδράσουν από τον τόπο της καταστροφής, όμως το μέλλον τους είναι αβέβαιο: τα ρηχά νερά όπου συγκεντρώνονται δεν προσφέρουν αρκετή τροφή, και οι επιστήμονες ανησυχούν ότι θα αρχίσουν αργότερα να πεθαίνουν μαζικά. Η αποσύνθεσή τους από αερόβια μικρόβια θα μπορούσε να εξαντλήσει το οξυγόνο και να απονεκρώσει τα νερά.

Μεθάνιο

Την ίδια επίδραση θα μπορούσε να έχει το μεθάνιο που αναβλύζει σε μεγάλες ποσότητες μαζί με το πετρέλαιο. Μια γιγάντια φυσαλίδα μεθανίου πιστεύεται εξάλλου ότι προκάλεσε τη βύθιση της πλατφόρμας DeepWater Horizon στις 21 Απριλίου.

Νέα έρευνα του Πανεπιστημίου Texas A&M διαπιστώνει τώρα ότι το πετρέλαιο περιέχει 40% μεθάνιο, συγκριτικά με 5% στα περισσότερα κοιτάσματα πετρελαίου.

«Πρόκειται για τη μεγαλύτερη έκλυση μεθανίου στη σύγχρονη ιστορία» δήλωσε ο Τζον Κέσλερ, επικεφαλής της μελέτης.

Το μεθάνιο είναι ένα αόρατο, άοσμο και εύφλεκτο αέριο που αποτελεί βασικό συστατικό του φυσικού αερίου. Συχνά το πλεονάζον μεθάνιο καίγεται δίπλα στις πετρελαιοπηγές. Το ίδιο κάνει και η BP στο πετρέλαιο που συλλέγει από τον Κόλπο.

Το μεθάνιο και το πετρέλαιο διασπώνται από μικρόβια που ζουν στον ωκεανό και χρησιμοποιούν οξυγόνο για να χωνέψουν τους υδρογονάνθρακες.

Καθώς τα μικρόβια αυτά αυξάνονται λόγω της εισροής πετρελαίου, το διαλυμένο οξυγόνο της θάλασσας θα μπορούσε να εξαντληθεί. Αυτό θα οδηγούσε σε δύο προβλήματα: Η φυσική αποσύνθεση του πετρελαίου θα σταματούσε και θα δημιουργούσε μεγάλες ανοξικές ζώνες.

Μέχρι στιγμής, πάντως, ο απολογισμός των νεκρών ζώων στην περιοχή του Κόλπου φαίνεται μικρός σε σχέση με άλλα ανάλογα συμβάντα: 738 πτηνά, 353 χελώνες και 41 θηλαστικά -αριθμοί που ωχριούν σε σχέση με τα 250.000 πουλιά και τις 2.800 βίδρες που σκοτώθηκαν από την πολύ μικρότερη πετρελαιοκηλίδα του Exxon Valdez στην Αλάσκα το 1989.

Ωστόσο η κατάσταση στον Κόλπο του Μεξικού είναι χειρότερη από ό,τι φαίνεται: Σύμφωνα με την Greenpeace αλλά και την αμερικανική Υπηρεσία Ιχθύων και Άγριας Ζωής, τα περισσότερα νεκρά ζώα δεν εντοπίζονται επειδή χάνονται στους βαλτότοπους, παρασύρονται στον ωκεανό ή βυθίζονται στον πυθμένα.

625 boul. De la Cote-Vertu,
St-Laurent, Qc H4L 1Y1
Τηλ.: 514-333-5890
cel: 514.969.9944
jkotopoulis@gmail.com

LES IMMEUBLES MW INC.
COURTIER IMMOBILIER AGRÉÉ

25 χρόνια πείρα

YIANNOULA "JEANNIE" KOTOPOULIS

VILLE-ST-LAURENT

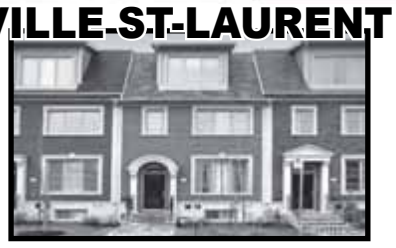

1)VILLE ST-LAURENT – περιοχή Bois Franc, πολυτελείς Townhouse σε Crescent απέναντι από το πάρκο, open concept, 3 κρεβ/ρες, πολύ όμορφο μπάνιο, πολύ όμορφο mezzanine με τζάκι γκαζιού, μεγάλα παράθυρα, κεντρικός κλιματισμός, dual zone central air condition heating and vapor humidification, κεντρική σκούπα, σύστημα συναγερμού, countertops από γρανίτη και πολλά έξτρα

VILLE-ST-LAURENT

2)VILLE ST-LAURENT: 2X6 ½ Γωνιακό μεγάλο Duplex μ Bachelor, playroom, ξεχωριστή τραπεζαρία, η κύρια κρεββατ κάμαρα έχει πλήρη μπάνιο, διπλό γκαράζ για 2 χώρους και driveways. Εξαιρετικό Duplex. Πρέπει να το δείτε

ΕΝΟΙΚΙΑΖΕΤΑΙ εμπορικός χώρος 800 τ.π. με 800 τ.π. υπόγειο στο 2490 St Catherine East (γωνία Imperville). Πολύ καλή εμπορική τοποθεσία. Μηνιαίο ενοίκιο $2.200

ΕΝΟΙΚΙΑΖΕΤΑΙ 2 ½ Bachelor στο New Bordeaux. Σε πολύ καλή τοποθεσία. Κοντά στο Normandie. Ολα πληρωμένα. Πολύ καλό ενοίκιο.

NEW BORDEAUX

4) NEW BORDEAUX: Μεγάλο DUPLEX 2X5 ½, τελειωμένο υπόγειο, διπλό γκαράζ, ηλεκτρική θέρμανση, με καλά ενοίκια.

ΕΝΟΙΚΙΑΖΕΤΑΙ 8 ½ [illegible]ille St-Laurent, lower duplex, τ[illegible]ειωμένο υπόγειο + 1 κρεβ/ρα, δι[illegible] γκαράζ. Τιμή $1,500/μήνα

RENTED

ΕΛΛΗΝΙΚΟ ΣΤΕΓΝΩΚΑΘΑΡΙΣΤΗΡΙΟ

Le Nettoyeur 1ère Classe inc.
450. 682.6880

·Καθάρισμα ρούχων ·Καθάρισμα νυφικών (και τοποθέτηση σε ειδικό κουτί για να μην κιτρινίζει)
·Ειδικευμένος ράφτης
·Δωρεάν Παραλαβή και Διανομή

·Dry Clean ·Wedding gowns
·EXPERT TAILOR.
Free Pick Up + Delivery

4221 Samson (γωνία 92 avenue), Chomedey, Laval

ΓΡΑΦΕΙΟ ΓΕΝΙΚΩΝ ΔΙΕΚΠΕΡΑΙΩΣΕΩΝ

·ΦΟΡΟΛΟΓΙΚΕΣ ΔΗΛΩΣΕΙΣ
·ΣΥΝΤΑΞΙΟΔΟΤΙΚΕΣ
·ΕΡΓΑΤΙΚΕΣ ΣΥΝΤΑΞΕΙΣ ΚΑΝΑΔΑ ΚΑΙ ΕΛΛΑΔΟΣ
·ΔΗΛΩΣΕΙΣ ΑΚΙΝΗΤΗΣ ΠΕΡΙΟΥΣΙΑΣ
·ΚΤΗΜΑΤΟΛΟΓΙΟ

που σύντομα θα αρχίσει και στην περιοχή μας
Αφίσες, Τιμοκαταλόγους, Φυλλάδια, Ημερολόγια, Προσκλητήρια Γάμων και Βαπτίσεων, Βιβλιοδεσίες, Επαγγελματικές Κάρτες, Αυτοκόλλητες Ετικέτες, Πλαστικοποιήσεις, Σφραγίδες, Φάκελοι, Εντυπα, Λαχνοί, Απόλυτα ποιοτική & Οικονομική εκτύπωση

ΦΩΤΟΑΝΤΙΓΡΑΦΑ - ΔΑΚΤΥΛΟΓΡΑΦΗΣΕΙΣ
ΤΑΧΥΜΕΤΑΦΟΡΕΣ - ΚΑΤΑΣΚΕΥΗ ΣΦΡΑΓΙΔΩΝ
ΤΥΠΟΓΡΑΦΙΚΕΣ ΕΡΓΑΣΙΕΣ

ΔΗΜΗΤΡΗΣ ΚΥΡ. ΠΟΥΛΟΣ
ΜΟΛΑΟΙ - ΛΑΚΩΝΙΑΣ
ΚΙΝΗΤΟ: 693-7453885 694-4206231
Τηλ.: (27320) 23589 - 22519 · Fax: (27320) 23589

P.Q.: Υπερβολικός ο μισθός του προέδρου της Caisse de dépôt

ΣΥΝΕΧΕΙΑ ΑΠΟ ΣΕΛ 1

Του Γεωργίου Καρύδη

Ο μισθός των $355.000 για τον επικεφαλής της Caisse de dépôt κ. Denis Couture είναι υπερβολικός, δήλωσε ο εκπρόσωπος τύπου του P.Q. Jean-Martin Aussant, ο οποίος ζήτησε από την επαρχιακή κυβέρνηση να ασχολείται περισσότερο με τις υποθέσεις της Caisse de depot, που αποτελεί το συνταξιοδοτικό ταμείο των εργαζομένων του Κεμπέκ.

Ως τόσο εκπρόσωπος τύπου της Caisse de depot, υπεραμύνθηκε του μισθού του κ. Denis Couture, λέγοντας ότι αυτός θα μπορούσε να κερδίσει περισσότερα στον ιδιωτικό τομέα, ενώ το Συνταξιοδοτικό Ταμείο χρειάζεται τις γνώσεις του προκειμένου να επανακτήσει το κύρος που υπέστη βαρύτατο τραυματισμό το 2008, όπου λόγω του τρόπου που έκανε τις επενδύσεις απώλεσε 40 δισεκατομμύρια δολάρια.

Ο εκπρόσωπος τύπου του P.Q. θέλει να γνωρίζει για ποίον λόγο η διεύθυνση της Caisse απασχολεί τρία άτομα στο γραφείο δημοσίων σχέσεων.

Νομίζω ότι θα πρέπει να εξετάσουν με μεγάλη προσοχή τον τρόπο λειτουργίας του τμήματος και να αναρωτηθούν κατά πόσο πραγματικά χρειάζονται τόσους υψηλόμισθους υπαλλήλους.

Ως τόσο ο εκπρόσωπος τύπου του P.Q. αν και απέφυγε να ζητήσει την παραίτηση του κ. Denis Couture, τόνισε ότι δεν χρειάζονται καλό τμήμα δημοσίων σχέσεων. Χρειάζονται καλή διαχείριση και σωστές επιλογές στις επενδύσεις που κάνουν. Νομίζω ότι λόγω των δύσκολων δημοσιονομικών της επαρχία μας αυτή η επιλογή είναι λανθασμένη.

Σημειώνουμε ότι εκτός του μισθού των $355.000 ο επικεφαλής της Caisse de depot έχει και επί πλέον οικονομικά πλεονεκτήματα.

Στην υπηρεσία των ομογενών

ΚΤΗΜΑΤΟΜΕΣΙΤΙΚΟ ΓΡΑΦΕΙΟ ΥΔΡΟΓΕΙΟΣ

Οικογενειακή επιχείρηση από το 1984 στην Αθήνα

ΓΙΑ ΑΓΟΡΕΣ ΚΑΙ ΠΩΛΗΣΕΙΣ ΣΠΙΤΙΩΝ, ΔΙΑΜΕΡΙΣΜΑΤΩΝ, ΚΑΤΑΣΤΗΜΑΤΩΝ ΚΑΙ ΟΙΚΟΠΕΔΩΝ ΣΕ ΟΛΕΣ ΤΙΣ ΠΕΡΙΟΧΕΣ ΤΗΣ ΑΤΤΙΚΗΣ ΚΑΙ ΑΣΦΑΛΕΙΕΣ ΑΚΙΝΗΤΩΝ

Ζητούνται ακίνητα προς πώληση στον Νομό Αττικής

Ηρώων Πολυτεχνείου 8, Αγία Παρασκευή, 15342, Αθήνα
ΝΙΚΟΣ ΡΟΥΣΑΚΗΣ
Τηλ.: 011- 30-210.6002809,
Fax: 011- 30-210-6017850

www.globe-real-estate.com
email: info@globe-real-estate.com

No commissions fee - Δεν χρεώνομε ποσοστά για τη εξυπηρέτησή σας

ΔΩΡΕΑΝ ΕΞΥΠΗΡΕΤΗΣΗ
FREE SERVICE

ΑΝΑΔΑΝΕΙΟΔΟΤΗΣΗ ΓΙΑ ΕΞΟΙΚΟΝΟΜΗΣΗ
RE-FINANCING TO SAVE ?

HYPOTHECA
COURTIER HYPOTHÉCAIRE DU CAVENIR

George Maniatis
Mortgage Broker
Affiliated Real Estate Agent,
Tel: 514-606-1600
Fax: 514-233-2322
gmaniatis@hypotheca.ca

ΕΙΔΙΚΟΣ ΕΠΙ ΤΩΝ ΥΠΟΘΗΚΩΝ
MORTGAGE SPECIALIST

I DEAL WITH OVER 20 BANKS
ΣΥΝΕΡΓΑΖΟΜΑΙ ΜΕ 20 ΚΑΙ ΠΛΕΟΝ ΤΡΑΠΕΖΕΣ

ΧΡΕΙΑΖΟΣΑΣΤΕ ΝΕΑ ΥΠΟΘΗΚΗ;
BUYING A NEW HOME NEED A MORTGAGE ?

ΜΗΝΙΑΙΕΣ ΔΟΣΕΙΣ *MONTHLY PAYMENTS*

Credit Card Balance $ 8000.00 @ 18% = $ 400.00
Οφειλές σε Πιστωτικές κάρτες
Mortgage Balance $ 175.000.00 @ 6% = $ 1119.00
Οφειλές προς Υποθήκη
Personnel Loan $ 20.000.00 @ 10% = $ 505.00
Οφειλές σε προσωπικά δάνεια

ΖΗΤΑΤΕ ΤΟ ΚΑΛΥΤΕΡΟ ΕΠΙΤΟΚΙΟ;
LOOKING FOR THE BEST RATES?

Five Years fixed **4.29%**
Πέντε χρόνια Σταθερό Επιτόκιο
Five Year Fixed Variable **2.00%**
Πέντε Χρόνια Fixed Variable

TOTAL DEBTS *$ 203,000.00*
ΣΥΝΟΛΙΚΟ ΧΡΕΟΣ

TOTAL MONTHLY PAYMENTS *$ 2024.00*
ΣΥΝΟΛΟ ΜΗΝΙΑΙΩΝ ΔΟΣΕΩΝ

Re-Finance your Mortgage for $ 203,000.00 @ 3.79%= $ 875.80
Αναχρηματοδότηση της Υποθήκης

TOTAL MONTHLY SAVINGS OF *$ 1148.20*
ΕΞΟΙΚΟΝΟΜΕΙΤΕ ΚΑΘΕ ΜΗΝΑ

** Rates Subject to Change With Out Notice *Certain Conditions Apply **

ΠΡΟΒΛΗΜΑΤΑ ΣΤΗ ΧΟΡΗΓΗΣΗ ΥΠΟΘΗΚΗΣ;

PROBLEMS GETTING A MORTGAGE ?

Late Payments… Low Credit Score… Bankruptcy

No Credit…In Collection…Consumer Proposal…

NO PROBLEM !!!!!!!!!!

ΜΠΟΡΩ ΝΑ ΣΑΣ ΒΟΗΘΗΣΩ....ΤΗΛΕΦΩΝΕΙΣΤΕ ΜΟΥ Η ΣΤΕΙΛΤΕ ΜΟΥ E-MAIL ΓΙΑ ΔΩΡΕΑΝ ΣΥΜΒΟΥΛΗ

514-606-1600 OR gmaniatis@hypotheca.ca

Diaz & Tzinis notaires S.E.N.C.R.L.

Τηλ.: 450.662-2662 · *Φαξ: 450.662-8797*

Me Μαρία Τζίνης
L.I.B. & D.D.N.
Conseilliere juridique * titled attorney
Συμβολαιογράφος

Me Pamela Diaz Saenz
L.I.B. & D.D.N.
Conseilliere juridique * titled attorney
Συμβολαιογράφος

Για Συμβολαιογραφικές πράξεις χωρίς προβλήματα και πονοκεφάλους
Συμβόλαια για Αγορές Ακινήτων, Υποθήκες, Servitudes
Διαθήκες, Πληρεξούσια, Εξουσιοδοτήσεις για κάθε περίπτωση
Ίδρυση Ανωνύμων εταιριών
Πιστοποιητικά πολιτικού γάμου

Σας εξυπηρετούμε στα Ελληνικά, Αγγλικά, Γαλλικά, και Ισπανικά

1692 Place de la Lierre Bureau 300, Laval Quebec, H7G 4X7

Les cafés du monde
Chinchina
International coffees
514.422.8947

Tasso Trihas
Διαθέτουμε όλων των τύπων καφέ. Σερβίρουμε εστιατόρια, γραφεία και καταστήματα τροφίμων. Διαθέτουμε και πουλάμε μηχανήματα του καφέ, καθώς για χυμούς (juices) και για Hot Chocolate.
Χονδρική τιμή στη ζάχαρη.
ΓΡΗΓΟΡΗ ΕΞΥΠΗΡΕΤΗΣΗ ΛΟΓΙΚΕΣ ΤΙΜΕΣ

Άνοιξε το δρόμο η Σύνοδος Κορυφής Η Ισλανδία ολοταχώς προς τους κόλπους της ΕΕ

Βρυξέλλες, Βέλγιο Την έναρξη ενταξιακών διαπραγματεύσεων με την Ισλανδία ενέκρινε η Σύνοδος Κορυφής των Βρυξελλών την Πέμπτη, λιγότερο από ένα χρόνο αφότου η μικροσκοπική σκανδιναβική χώρα στράφηκε στην ΕΕ μετά την «ισοπέδωσης» της οικονομίας της.

Προϋπόθεση για να περάσει το Ρέικιαβικ τις πύλες της ΕΕ είναι η διευθέτηση διαμάχης ύψους 3,8 εκατ. ευρώ με τη Βρετανία και την Ολλανδία, κληρονομιά της κατάρρευσης του τραπεζικού συστήματος της Ισλανδίας το 2008.

Παράλληλα, οι ηγέτες της ΕΕ άναψαν και επίσημα το «πράσινο φως» για να καταστεί η Εσθονία το 17ο κράτος-μέλος της Ευρωζώνης.

Η Ισλανδία καθ' οδόν προς την ΕΕ

Μετά το σαρωτικό χτύπημα της οικονομικής κρίσης στη μικροσκοπική σκανδιναβική χώρα, η πλειοψηφία των Ισλανδών στράφηκε υπέρ της έναρξης διαπραγματεύσεων για μεγαλύτερη ασφάλεια στους κόλπους της Ευρωπαϊκής Ένωσης.

Η Ισλανδία κατέθεσε επίσημη αίτηση ένταξης στην ΕΕ τον Ιούλιο του 2009.

Στις κάλπες που είχαν στηθεί πρόωρα στις 25 Απριλίου του 2009 -μετά την κατάρρευση της προηγούμενης κυβέρνησης στη δίνη της κρίσης- ο συνασπισμός της Αριστεράς (Σοσιαλδημοκράτες και Αριστεροί-Πράσινοι) κατήγαγε ιστορική νίκη.

Οι ψηφοφόροι τιμώρησαν σκληρά το συντηρητικό κόμμα για τις συνέπειες της παγκόσμιας οικονομικής κρίσης στη χώρα τους.

Θεωρούμενο ως υπεύθυνο για την κατάρρευση του τραπεζικού τομέα που έφερε το νησί στο χείλος της χρεοκοπίας, το Κόμμα της Ανεξαρτησίας δεν έλαβε στις εκλογές παρά μόνο 24% των ψήφων, κάτω και από το ιστορικά χαμηλότερο ποσοστό (27%) του 1987.

Το Μάρτιο οι Ισλανδοί ψηφοφόροι καταψήφισαν με συντριπτική πλειοψηφία (ποσοστό 93%) σε δημοψήφισμα τη συμφωνία με τη Βρετανία και την Ολλανδία που προέβλεπε την καταβολή αποζημιώσεων ύψους 3,8 εκατ. ευρώ σε πρώην καταθέτες της ισλανδικής τράπεζες Icesave που κατέρρευσε το 2008.

«Δεν θα μπλοκάρουμε τις ενταξιακές διαπραγματεύσεις» δήλωσε ο Ολλανδός πρωθυπουργός Γιαν Πέτερ Μπαλκενένντε προσερχόμενος το πρωί της Πέμπτης στη Σύνοδο Κορυφής των Βρυξελλών.

Ωστόσο, τόνισε ότι για να ενταχθεί η Ισλανδία στην ΕΕ θα πρέπει να αποζημιώσει τους Ολλανδούς υπηκόους που είδαν τις αποταμιεύσεις τους να γίνονται καπνός εν μία νυκτί.

Η συνάρτηση της ένταξης με τη διευθέτηση της διαμάχης διατυπώνεται ρητώς και στο κείμενο συμπερασμάτων του Ευρωπαϊκού Συμβουλίου.

Παραγωγή ηλεκτρικής ενέργειας Πράσινο φως για την κατασκευή νέων πυρηνικών αντιδραστήρων στη Σουηδία

Στοκχόλμη Οριακά υπερψήφισε την Πέμπτη το Σουηδικό Κοινοβούλιο νομοσχέδιο που επιτρέπει την κατασκευή νέων πυρηνικών αντιδραστήρων για παραγωγή ηλεκτρικής ενέργειας, αίροντας τη σχετική απαγόρευση των τελευταίων τριών δεκαετιών.

Με τη νέα νομοθεσία θα επιτραπεί η κατασκευή νέων μονάδων που θα αντικαταστήσουν τους δέκα παλιούς πυρηνικούς αντιδραστήρες, στους οποίους η σκανδιναβική χώρα προσβλέπει για την κάλυψη κατά περίπου 40% των ενεργειακών της αναγκών.

Υπέρ ψήφισαν 174 βουλευτές και κατά 172, ενώ τρεις βουλευτές ήταν απόντες. Οι προσπάθειες να αντιμετωπιστούν οι κίνδυνοι από το φαινόμενο του θερμοκηπίου έχουν αναζωπυρώσει τη συζήτηση στην Ευρώπη για τη χρήση πυρηνικής ενέργειας, σημειώνει το Reuters, κάτι που παρατηρείται και στη Βρετανία, την Ιταλία και τη Φινλανδία.

Κατά τη διάρκεια της, κάποιες φορές τεταμένης, συζήτησης στο Κοινοβούλιο, ο υπουργός Περιβάλλοντος Αντρέας Κάρλγκρεν χαρακτήρισε «μοναδική ευκαιρία» να αφήσει η Στοκχόλμη στο παρελθόν τη διαμάχη για το ζήτημα και να εξασφαλίσει το μέλλον της σουηδικής βιομηχανίας.

Αναφέροντας ως παραδείγματα την Διάσκεψη της Κοπεγχάγης το Δεκέμβριο του 2009 αλλά και την πετρελαιοκηλίδα στον Κόλπο του Μεξικό, κατέληξε: «Πρόκειται για τις δύο πλευρές του ίδιου νομίσματος, πρέπει να ξεπεράσουμε την ενεργειακή μας εξάρτηση από το πετρέλαιο και τα ορυκτά καύσιμα».

Καταδίκη Τουρκίας - Δικαίωση Οικουμενικού Πατριαρχείου

ΣΥΝΕΧΕΙΑ ΑΠΟ ΣΕΛ 1

Σε προγενέστερη, μη τελεσίδικη, απόφασή του, το ΕΔΑΔ, στις 8 Ιουλίου 2008, είχε κρίνει ότι οι τουρκικές αρχές δεν είχαν το δικαίωμα να στερήσουν από το Οικουμενικό Πατριαρχείο το εν λόγω περιουσιακό στοιχείο χωρίς, μάλιστα, να καταβάλλουν και την προβλεπόμενη αποζημίωση.

Είχε όμως επιφυλαχθεί να ανακοινώσει την τελεσίδικη απόφαση του για το σκέλος της δίκαιης ικανοποίησης σε μεταγενέστερο χρόνο.

Την τελεσίδικη απόφαση του γνωστοποίησε το Δικαστήριο, ανοίγοντας το δρόμο για τη διεκδίκηση περιουσιακών στοιχείων που έχουν υφαρπάξει οι τουρκικές αρχές, τόσον από το ίδιο το Οικουμενικό Πατριαρχείο όσον και από άλλα, μη μουσουλμανικά, θρησκευτικά ιδρύματα στην Τουρκία.

Το οικόπεδο έχει έκταση 23.255 τετ. μέτρα, είναι σε λόφο της νήσου Πριγκήπου (Buyukada) στην Προποντίδα και περιέχει ένα πενταόροφο κτίριο και ένα δεύτερο βοηθητικό διώροφο.

Το 1903, η χρήση του χώρου παραχωρήθηκε στο Ίδρυμα της ορθόδοξης μειονότητας "

Το Ορφανοτροφείο Αρρένων της Πριγκήπου

Στις 13 Ιουνίου του 1935, όταν άρχισε η ισχύς του νόμου για τα ιδρύματα, η νομική προσωπικότητα του Ορφανοτροφείου αναγνωρίσθηκε επίσημα και το ακίνητο αναφέρθηκε στη δήλωση που κατατέθηκε το 1936.

Το 1964, για λόγους ασφάλειας, εξαιτίας πυρκαγιάς που ξέσπασε, οι τουρκικές Αρχές διέταξαν εκκένωση των χώρων του Ορφανοτροφείου.

Το Πατριαρχείο υποστηρίζει ότι την ίδια χρονιά, η ιδιοκτησία και η διαχείριση του ακινήτου πέρασε στο τουρκικό Δημόσιο.

Στις 22 Ιανουαρίου 1997, η Γενική Διεύθυνση ιδρυμάτων εξέδωσε απόφαση σύμφωνα με την οποία το Ορφανοτροφείο χαρακτηριζόταν "ανενεργές".

Η απόφαση σημείωνε ότι το Ορφανοτροφείο είχε σταματήσει να έχει φιλανθρωπική δραστηριότητα, το Διοικητικό του Συμβούλιο είχε ανακληθεί και η διαχείρισή του είχε περάσει στη Γενική Διεύθυνση Ιδρυμάτων.

Το Ορφανοτροφείο προσέβαλε την ανωτέρω απόφαση τον Απρίλιο του 1997 ζητώντας ακύρωσή της, αίτημα το οποίο απερρίφθη από την τουρκική Διοίκηση.

Περίπου 130 κούρδοι αντάρτες νεκροί από τον Μάρτιο εκτιμά ο τουρκικός στρατός

Αγκυρα, Τουρκία Περίπου 130 Κούρδοι αντάρτες έχουν σκοτωθεί από τον Μάρτιο στη διάρκεια επιχειρήσεων του τουρκικού στρατού σε Τουρκία και Ιράκ, δήλωσε εκπρόσωπος του τουρκικού στρατού.

Ο στρατηγός Φάχρι Κιρ δήλωσε ότι σύμφωνα με πληροφορίες, μετά την αεροπορική επιδρομή της 20ής Μαΐου σε βάσεις των Κούρδων ανταρτών στο βόρειο Ιράκ, σκοτώθηκαν περισσότεροι από 100 αντάρτες.

Σύμφωνα με τον Τούρκο στρατηγό, από τις αρχές Μαρτίου, περίπου 30 Κούρδοι αντάρτες σκοτώθηκαν στην Τουρκία σε στρατιωτικές επιχειρήσεις.

Lawyer - Δικηγόρος
General Civil Law
Γενικές Υποθέσεις Αστικού Δικαίου
Me Angeliki Moshonas, B.A., LL.B

Luciano Moshonas, s.e.n.c.
469 Jean-Talon West, suite 303
Montreal (QC) H3N 1R4 (near Park metro)
514-764-9695 438-380-9818
amoshonas@lucianomoshonas.com
www.lucianomoshonas.com

Καινούργιος όμορφος παιδικός σταθμός
Ανοίγει στο Chomedey

Ενας καινούργιος όμορφος παιδικός σταθμός ανοίγει στο Chomedey και υπόσχεται να προσφέρει ό,τι το καλύτερο για τα παιδιά σας, που σίγουρα θέλετε να είσθε βέβαιοι ότι περνούν τις ώρες τους σε ένα ιδανικό γι' αυτά περιβάλλον.
Διαθέτουμε πανέμορφους και ασφαλείς χώρους.

Προσφέρουμε υπεύθυνη φροντίδα και παρακολούθηση από προσωπικό αυστηρά επιλεγμένο και κατάλληλα προετοιμασμένο.
Το Νηπιαγωγείο μας, δίνει απάντηση, ακόμα και στους γονείς που ενδιαφέρονται για το μέλλον των παιδιών τους από τις πρώτες ημέρες κύησης και από τις πρώτες ώρες που βλέπουν το φως του ήλιου.

Προσωπικό που διαθέτει τα ανάλογα διπλώματα, φιλικό περιβάλλον, οικογενειακή ατμόσφαιρα, υποδειγματική καθαριότητα, πλήρη κουζίνα με υγιεινά φαγητά σε κατάλληλα για τα παιδιά τραπεζάκια, πολλά παιγνίδια που πλουτίζουν τις γνώσεις τους και πολλές δραστηριότητες εντός της αίθουσας, ή στην περιφραγμένη αυλή μας.
Δίνουμε ιδιαίτερη βαρύτητα στην βασική ανάγκη του παιδιού που είναι η μετάβαση από το εγώ που απολαμβάνει στο σπίτι, στο εμείς που αντιμετωπίζει βγαίνοντας από το στενό οικογενειακό περιβάλλον.

Γνωρίζοντας ότι το κάθε παιδί, έχει την δική του προσωπικότητα, δημιουργήσαμε ένα φιλικό περιβάλλον όπου το κάθε παιδί μιλάει την ίδια γλώσσα, ανταλλάσσει εμπειρίες και γνώσεις με τα άλλα παιδιά μαθαίνοντας Ζωγραφική, Πηλοπλαστική, Παιγνίδια, κάνει Γυμναστική και συμμετέχει σε πολλές ευχάριστες δραστηριότητες.
Και όλα αυτά υπό την επίβλεψη κατάλληλου εκπαιδευτικού και νοσηλευτικού προσωπικού.

Για μία επίσκεψη στο Νηπιαγωγείο μας και για περισσότερες πληροφορίες επικοινωνείστε με την
Βασιλική Μπερλέμη στο: 514 297 0404

ΓΙΑ ΤΗ ΓΙΟΡΤΗ ΤΟΥ ΠΑΤΕΡΑ

Πατέρα που γιορτάζουμε
Μ' αγάπη τη γιορτή σου
Χρόνια πολλά ευχόμαστε
Και ο Θεός μαζί σου.

Εσύ ήσουν το παν για μας
Ήσουν ο οδηγός μας
Σε σένανε στηρίζαμε
Το μέλλον το δικό μας.

Μεγάλο αγώνα πέρασες
Για να μας μεγαλώσεις
Και πάντα το καλύτερο
Φρόντιζες να μας δώσεις.

Δεν μας εστέρησες ποτέ
Καμιά επιθυμία
Κι η πατρική σου η στοργή
Είχε μεγάλη αξία.

Στο σπίτι όταν έμπαινες
Παρά την κούρασή σου
Ένιωθες υπερήφανος
Για το κάθε παιδί σου.

Νά 'χεις υγεία και χαρά
Θέλουμε στη ζωή σου
Και να μας δίνεις φυλαχτό
Πατέρα, την ευχή σου.

Στη μνήμη σου
Πατέρα μας που έφυγες
Και δεν είσαι κοντά μας
Σ' έχομε μες στις σκέψεις μας
Και μέσα στην καρδιά μας.

Η αγάπη σου και οι συμβουλές
Θα μείνουν στην ψυχή μας
Και την ευχή σου φυλαχτό
Έχουμε στη ζωή μας.

Πάντα θα σε θυμόμαστε
Ποτέ δεν σε ξεχνάμε
Με αγάπη και με σεβασμό
Για σένανε θα μιλάμε.

Μες στην καρδιά μας πάντοτε
θα ζεις ζωγραφισμένος
Και μέσα στον Παράδεισο
Να είσαι αναπαυμένος.

Εμείς θα προσευχόμεθα
Για σένα νύχτα-μέρα
Πάντα θα σε θυμόμαστε
Αξέχαστε Πατέρα.

Χρόνια Πολλά σε όλους τους πατέρες.

Με αγάπη,
Μαρία Σοϊλή

Για να μην έχετε προβλήματα με τις σκεπές των ακινήτων σας

INDUSTRIAL • RESIDENTIAL • COMMERCIAL ΕΡΓΟΣΤΑΣΙΑ • ΣΠΙΤΙΑ • ΕΠΙΧΕΙΡΗΣΕΙΣ

ΟΡΟΦΕΣ JARRY inc.
COUVREUR JARRY inc.
1255 Avenue Godin, Laval
(450) 975-1029
(450) 661-6395
Montreal
(514) 386-6928
Emergencies
(514) 821-9252
Fax
(450) 661-8640

FAMILY BUSINESS SPECIALIZING IN ASPHALT SHINGLES AND GRAVEL ROOFS
SNOW REMOVAL FROM ROOFS
FREE ESTIMATION - WRITTEN WARRANTY
ΟΙΚΟΓΕΝΕΙΑΚΗ ΕΠΙΧΕΙΡΗΣΗ ΕΙΔΙΚΗ ΣΕ ΑΣΦΑΛΤΟΣΤΡΩΣΕΙΣ ΚΑΙ ΟΡΟΦΕΣ ΑΠΟ ΧΑΛΙΚΙ
ΞΕΧΙΟΝΙΣΜΑ ΟΡΟΦΩΝ
ΔΩΡΕΑΝ ΕΚΤΙΜΗΣΗ - ΓΡΑΠΤΗ ΕΓΓΥΗΣΗ

Permis de l'Office de la protection du consommateur #118807
μέλος του C.E.S.G.M. member
LESGM

OWNERS - ΙΔΙΟΚΤΗΤΕΣ
José Antonio, Dany & Tony Ferreira
Insurance liability $1 000 000
Ασφάλεια μέχρι $1,000,000

Ανοίγει δρόμος για τη νέα κυβέρνηση

Αλλαγές στην φινλανδική ηγεσία με την παραίτηση του πρωθυπουργού

Ελσίνκι, Φινλανδία Ο Φιλανδός πρωθυπουργός Μάτι Βανχάνεν υπέβαλε -όπως αναμενόταν- την παραίτησή του στην πρόεδρο της χώρας Τάρια Χαλόνεν, ανοίγοντας τον δρόμο για την ανάληψη της ηγεσίας από τη νέα κυβέρνηση.

«Η πρόεδρος έκανε δεκτή την παραίτηση της κυβέρνησης από την οποία ζήτησε να διαχειριστεί τις τρέχουσες υποθέσεις ως το σχηματισμό νέας κυβέρνησης» αναφέρει ανακοίνωση της φινλανδικής προεδρίας.

Η παραίτηση του Βανχάνεν θα επιτρέψει στην Μάρι Κιβινιέμι, να γίνει η δεύτερη γυναίκα πρωθυπουργός της Φινλανδίας.

Η 41χρονη Κιβινιέμι, η οποία εξελέγη το Σάββατο στην ηγεσία του Κόμματος του Κέντρου, του μεγαλύτερου κόμματος του κυβερνητικού συνασπισμού θα έχει συνομιλίες το Σαββατοκύριακο με τα τέσσερα κόμματα του κυβερνητικού συνασπισμού και η νέα κυβέρνηση αναμένεται να εξασφαλίσει την ψήφο εμπιστοσύνης της Βουλής την προσεχή εβδομάδα.

Ο Μ.Βανχάνεν, πρωθυπουργός της Φινλανδίας από το 2003 και πρώην ηγέτης του Κόμματος του Κέντρου, είχε ανακοινώσει από το Δεκέμβριο την πρόθεσή του να παραιτηθεί για λόγους υγείας, επικαλούμενος μια επέμβαση στο πόδι που θα απαιτήσει ένα μεγάλο διάστημα ανάρρωσης.

TRI STAR PAINTING

Αναλαμβάνουμε
Ελαιοχρωματισμούς,
Plaster, Ταπετσαρίες,
Crown Molding
Σε σπίτια, γραφεία, επιχειρήσεις

Λογικές τιμές,
Δωρεάν εκτίμηση,
υπεύθυνη εξυπηρέτηση
Πείρα 35 ετών

Cell: 514.945.4259
Πληρ από τον Jimmy στο 450.687-9042

ΧΡΕΙΑΖΟΣΑΣΤΕ ΥΠΟΘΗΚΗ;
NEED A MORTGAGE?

Μετά από
μια συνάντηση μαζί μου,

Είναι σαν να έχετε
επισκεφτεί
20 Οικονομικά Ιδρύματα

Είναι εύκολα και δωρεάν

Τηλεφωνείστε μου σήμερα
για ραντεβού!

Terry Kilakos AMP
Mortgage Financing Consultant
514-680-4674
skilakos@multi-prets.com
www.tailoredrate.com
www.tauxsurmesure.com

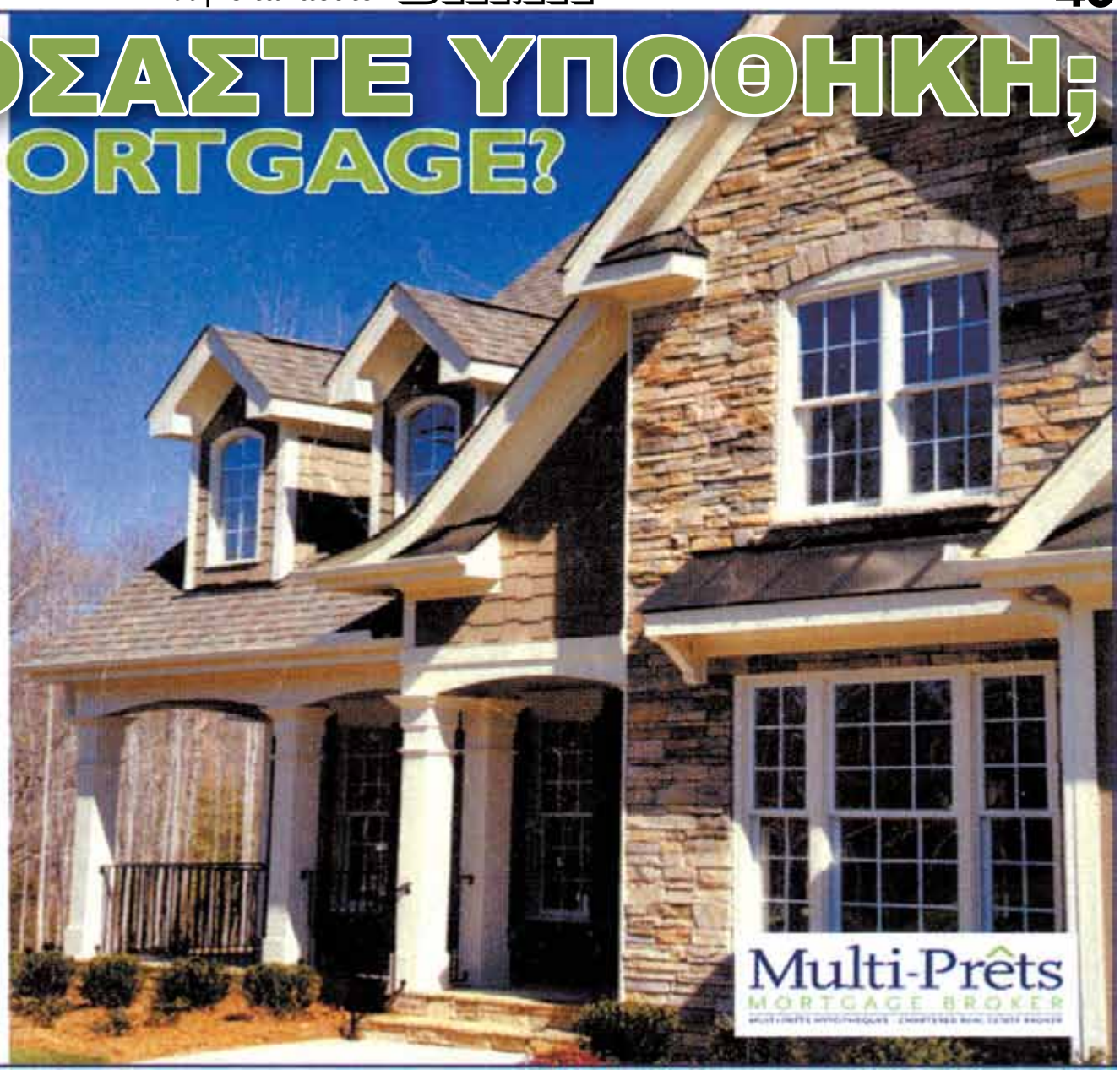

CHOMEDEY NISSAN
We do it right!

Ζεστές τιμές Ξεπουλήματος Ιουνίου!

Με κάθε αγορά, ή ενοικίαση καινούργιου αυτοκινήτου, επιλέγεται μεταξύ πλήρους σετ χειμωνιάτικων λάστιχων, ή αυτόματου εκκινητή (starter)

ΠΑΚΕΤΟ ΣΠΟΡ
ΧΩΡΙΣ ΧΡΕΟΣ
ΣΤΗΝ SENTRA SE-R 2010
ΑΞΙΑΣ 1400$
• Toit ouvrant vitré électrique
• Sonorisation Rockford Fosgate
• 8 haut parleurs
• Radio par satellite XM

Sentra SE-R illustrée

ΑΥΤΟΜΑΤΟ ΠΑΚΕΤΟ
ΧΩΡΙΣ ΧΡΕΩΣΗ
ΣΤΗΝ VERSA HATCHBACK 2010
ή ΜΕΧΡΙ $1300
ΣΕ ΙΣΟΤΙΜΕΣ
ΕΚΠΤΩΣΕΙΣ

Versa à hayon 1.8 SL illustrée

Rogue 2.5 SL à TI illustrée

SENTRA 2.0 2010 Νέο Σχέδιο
ΣΕ ΑΓΟΡΑ Τώρα από **14698$*** | ΔΑΝΕΙΟΔΟΤΗΣΗ **0%** μέχρι 60 μήνες
ΕΝΟΙΚΙΑΣΗ **177$** τον μήνα /60 μήνες
Αρχικά τοις μετρητοίς 0$ Μεταφορά και προ-μεταφορικά επί πλέον
CONSOMMATION/100 KM VILLE 8.4 L AUTOROUTE 6.4 L

VERSA HATCHBACK 1.8 S 2010
ΣΕ ΑΓΟΡΑ Τώρα από **13998$*** | ΔΑΝΕΙΟΔΟΤΗΣΗ **0%** μέχρι 60 μήνες
ΕΝΟΙΚΙΑΣΗ **157$** τον μήνα /60 μήνες
Αρχικά τοις μετρητοίς 795$ Μεταφορά και προ-μεταφορικά επί πλέον
CONSOMMATION/100 KM VILLE 7.9 L AUTOROUTE 6.3 L

ROGUE S2010
ΣΕ ΑΓΟΡΑ Τώρα από **23198$*** | ΔΑΝΕΙΟΔΟΤΗΣΗ **0%** μέχρι 60 μήνες
ΕΝΟΙΚΙΑΣΗ **257$** τον μήνα /48 μήνες
Αρχικά τοις μετρητοίς 2300$ Μεταφορά και προ-μεταφορικά επί πλέον
CONSOMMATION/100 KM VILLE 9.2 L AUTOROUTE 7.3 L

Στο Λαβάλ, η Chomedey Nissan είναι η Αντιπροσωπεία σας!!!
2465, boul. Curé-Labelle • 450 682-4400 • chomedey.nissan.ca

CHOMEDEY NISSAN

* Details in store. Lease offer is valid until June 30, 2010. Transport costs and pre-delivery, taxes, license and insurance fees are extra. All financing is subject to credit approval. Photos are for illustrative purposes only. For details and conditions, please contact Chomedey Nissan. www.chomedey.nissan.ca

Complete kitchen 10'x10' installed with granite countertops

GRANITE COUNTERTOPS installed

3/4" with double bullnose finishing

STARTING AT $39.95 sq.ft.

* CALL US FOR DETAILS

C.S.I. Armoires de cuisine • Showroom: 4130 boul. Thimens, Ville St-Laurent (514) 336-6274 / 1-866-893-7277

Οι αίθουσες Δεξιώσεων Olympia, είναι πλήρως ανακαινισμένες με υπέροχη διακόσμηση για την καλύτερη εξυπηρέτησή σας

OLYMPIA
SALLES DE RÉCEPTION - RECEPTION HALLS

•3 υπερπολυτελείς αίθουσες δεξιώσεων
•Έμπειρο προσωπικό
•Υπέροχο διάκοσμο
•Από 50 μέχρι 500 άτομα
•Μεγάλο δωρεάν πάρκινγκ

Για πληρ. ζητείστε τον κ. Πάνο

3855-B Boul. St-Jean, Dollard-des-Ormeaux (Québec) 514.626.6000

Olympia has been fully renovated with beautiful decor to better serve you

ΨΗΤΑ ΣΤΗ ΣΧΑΡΑ ΚΑΙ ΘΑΛΑΣΣΙΝΑ

RESTAURANTS
CASA GRECQUE

ΜΕΣΗΜΕΡΙΑΝΟ ΜΕΝΙΟΥ (ΠΛΗΡΕΣ ΓΕΥΜΑ) από $7,99 καθημερινώς

www.casagrecque.ca

ΦΕΡΤΕ ΤΟ ΚΡΑΣΙ ΚΑΙ ΤΗΝ ΜΠΥΡΑ ΣΑΣ

Πληρ: 450.688.7660

RIB STEAK SPECIAL
Sunday - Thursday
Κυριακή - Πεμπτη

Όλα τα Casa Grecque διαθέτουνε ιδιωτικές αίθουσες

*Εξυπηρετούμε μεγάλα γκρουπ για κάθε κοινωνική εκδήλωση

*Η μεγαλύτερη αλυσίδα στο είδους της. Πάνω από 30 εστιατόρια στο Κεμπέκ

ΠΑΝΩ ΑΠΟ 32 ΚΑΤΑΣΤΗΜΑΤΑ ΓΙΑ ΤΗΝ ΚΑΛΥΤΕΡΗ ΕΞΥΠΗΡΕΤΗΣΗ ΣΑΣ!

MONTRÉAL (Prince-Arthur)	842-6098	LONGUEUIL	646-2228	QUÉBEC (Vanier)	(418) 527-1210
MONTRÉAL (Sherbrooke est)	899-5373	BROSSARD	443-0323	QUÉBEC (Beauport)	(418) 661-2002
LASALLE	364-0494	ST-JEAN-SUR-RICHELIEU	359-4066	MONTREAL NORTH	(514) 325-2000
DOLLARD-DES-ORMEAUX	626-6626	GRANBY	777-7250	CHICOUTIMI	(418) 549-5499
LAVAL (Daniel-Johnson)	681-4999	PIERREFONDS	624-6161	GATINEAU	(819) 246-8300
LAVAL (St-Martin)	669-0202	DRUMMONDVILLE	(819) 474-1222	AYLMER	(819) 685-0600
STE-THERESE	979-4619	VICTORIAVILLE	(819) 751-0002	TERREBONNE	(450) 492-2888
SAINT-JÉRÔME	431-7660	TROIS-RIVIÈRES	(819) 693-2421	ST-EUSTACHE	(450) 974-2929
REPENTIGNY	654-4978	SHAWINIGAN	(819) 539-6233	ST-HYACINTHE	(450) 796-3885
BOUCHERVILLE	449-2249	QUÉBEC (Ste-Foy)	(418) 656-6151	CHÂTEAUGUAY	(450) 699-3838
		QUEBEC (Lorretteville)	(418) 842-0440	VALLEYFIELD	(450) 373-9997

KIËL By ÖVE
kitchens

100% ΣΤΕΡΕΟ ΞΥΛΟ • ΥΛΙΚΑ ΑΠΟ ΑΥΣΤΡΙΑΚΟ BLUM
• ΑΜΕΣΗ ΜΕΤΑΦΟΡΑ

100% SOLID WOOD • AUSTRIAN BLUM HARDWARE
IMMEDIATE DELIVERY • ALWAYS IN STOCK

Cream Shaker Kitchen
As seen on photo*
$3150

Showroom
2800 Etienne Lenoir
Laval, QC, H7R 0A3

Tel: 450-622-8899 ext. 21
info@kielkitchens.com
www.kielkitchens.com

* Price based on a kitchen without accessories. Handles, counter, appliances, sink and faucet, delivery and installation not included. Selection may vary from photo.
*Η τιμή αναφέρεται στην κουζίνα και δεν περιλαμβάνει τα εξαρτήματα. Το κόστος της μεταφοράς και της εγκατάστασης δεν συμπεριλαμβάνεται. Οι επιλογές μπορεί να διαφέρουν από τις φωτογραφίες.

SMOKING RIBS SPECIALS

***ENJOY OUR FAMOUS RIBS AND A SOUP FOR ONLY $11 IN ALL OUR 13 HOT LOCATIONS.**

www.madisonsnyc.com
*Valid for a limited time.
Sunday to Thursday.

MADISONS®
NEW YORK GRILL & BAR

NOW OPEN:
PLACE ROSEMÈRE
407, BOUL CURÉ-LABELLE

BOUCHERVILLE • DOLLARD-DES-ORMEAUX • MONTRÉAL • ANJOU • CARREFOUR LAVAL • KIRKLAND
VAUDREUIL-DORION • STE-DOROTHÉE • SAINT-CONSTANT • SAINT-BRUNO • LACHENAIE • GATINEAU

SUPERMARCHÉ PA
depuis since 1961

ΕΠΙΣΗΜΑ ΕΓΚΑΙΝΙΑ
22 Ιουνίου 2010

GRAND OPENING
June 22 2010

SUPERMARCHÉ PA SAMSON
4440 Samson ,Laval
(450) 682-4441

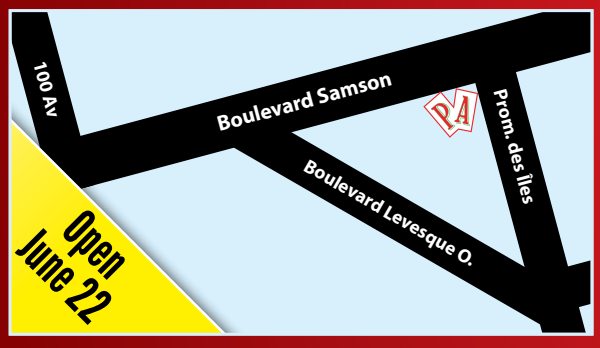

SUPERMARCHÉ PA DU PARC
5029 rue du Parc, Montréal
(514) 273-8782

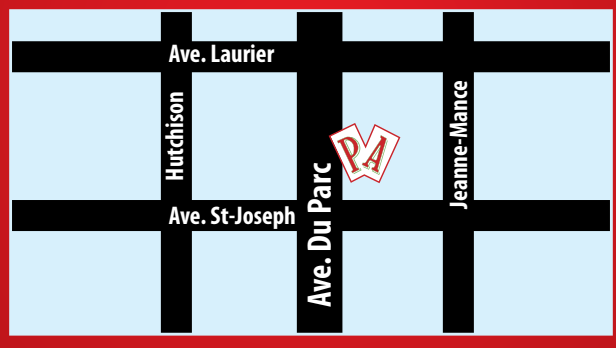

SUPERMARCHÉ PA DU FORT
1420 rue du Fort, Montréal
(514) 932-0922

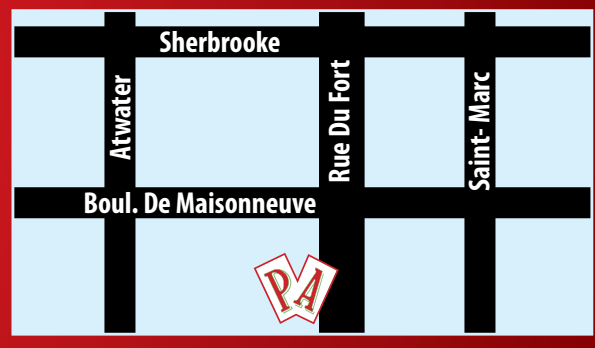

www.supermarchepa.com

SUPERMARCHÉ PA

depuis since 1961

Du lundi 21 juin au dimanche 27 juin 2010
From Monday June 21st to Sunday June 27th 2010

De 8h à 23h tous les jours · From 8 to 11 pm every day
www.supermarchepa.com

BROCOLI
Broccoli
69¢

PÊCHES
Peaches
49¢/lb

JEUNES SALADES MIXTES BIOLOGIQUES
Organic Mixed Baby Green Salads
1.99

MELON D'EAU ENTIER SANS PÉPINS
Whole Seedless Watermelon
2.99

BIFTECK D'ENTRE CÔTE
Rib Steak
4.99/lb

CANADA AAA

FROMAGE EMMENTALE SUISSE
Swiss Emmental Cheese
4.99/lb

JUS OU BOISSON ALLEN'S
Juice or Drinks
1L
69¢

YOGOURT NATURE LIBERTÉ 0, .1 ou 2%
Plain Yogurt
750g
1.49

PÂTES ALIMENTAIRES BARILLA
Pasta
454g
79¢

SUPERMARCHÉ P.A. DU FORT	SUPERMARCHÉ P.A. DU PARC	SUPERMARCHÉ P.A. SAMSON
1420 rue du Fort	5029 rue du Parc	4440 Samson
Montréal, Québec (514) 932-0922	Montréal, Québec (514) 273-8782	Laval, Québec (450) 682-4441

ΑΠΟΚΛΕΙΣΤΙΚΗ ΠΡΟΣΦΟΡΑ ΤΗΣ TLB
EXCLUSIVE OFFER BY TLB ELECTRONICS

PVR, Δείτε ένα Πρόγραμμα και Ηχογραφείστε άλλο, Pause και Rewind ζωντανές εκπομπές

PVR. Record shows directly on your receiver, program it to record. Pause rewind

43$ Προγραμματισμός μόνο από το μήνα/per month + TAX

0$

50 ξένους σταθμούς +3 Ελληνικούς

OTN ERT sat MEGA COSMOS

Offering GSM Phone unlocking service $15 Ξεκλειδώνουμε τα GSM τηλέφωνα

ΩΡΕΣ ΛΕΙΤΟΥΡΓΙΑΣ:
Δευτέρα έως Παρασκευή από 10πμ έως 5μμ
Σάββατο 10πμ έως 1μμ

TLB Electronics Ελληνική Επιχείρηση

4618 Souvenir, γωνία 100 avenue
Chomedey, Laval

450-934-0787

PORTOVINO = ΕΣΕΙΣ ΦΕΡΤΕ ΤΟ ΚΡΑΣΙ ΣΑΣ, ΕΜΕΙΣ ΘΑ ΕΤΟΙΜΑΣΟΥΜΕ ΤΟ ΠΕΝΤΑΝΟΣΤΙΜΟ ΠΙΑΤΟ ΣΑΣ

Η αίθουσα διατίθεται για Αρραβώνες, Βαπτίσεις, Σάουρες κτλ

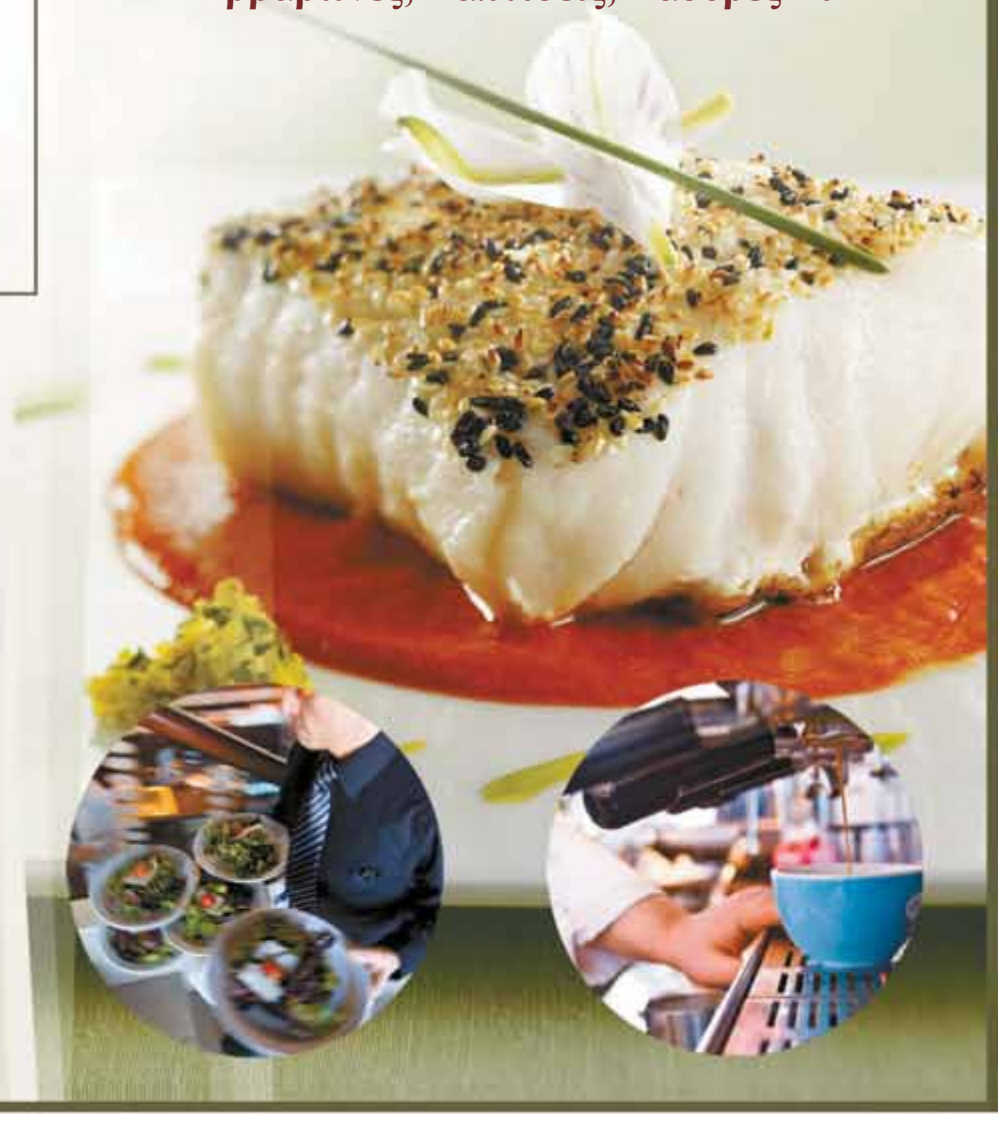

RISTORANTE
Portovino
notre cuisine, votre vin

Brossard (Quartier Dix30) COMING SOON

Laval (Le Carrefour Laval)
Tel: (450) 686-8466

West Island
Tel: (514) 683-8466

Terrebonne
Tel: (450) 492-8466

ΣΥΣΤΗΜΑΤΑ ΣΥΝΑΓΕΡΜΟΥ

ULTRALERT

•ΚΛΟΠΗ •ΦΩΤΙΑ •ΛΗΣΤΕΙΑ

ΠΡΟΣΤΑΤΕΥΟΥΜΕ:
ΣΠΙΤΙΑ - ΚΑΤΑΣΤΗΜΑΤΑ
ΓΡΑΦΕΙΑ - ΕΡΓΟΣΤΑΣΙΑ

«ΟΤΑΝ ΦΕΥΓΕΤΕ ΕΣΕΙΣ..... ΜΕΝΟΥΜΕ ΕΜΕΙΣ»

ΣΥΣΤΗΜΑΤΑ ΚΛΕΙΣΤΟΥ ΚΥΚΛΩΜΑΤΟΣ

ΔΩΡΕΑΝ ΕΚΤΙΜΗΣΗ

ΔΙΑΘΕΤΕΙ ΚΕΝΤΡΑ ΠΑΡΑΚΟΛΟΥΘΗΣΗΣ ΑΝΑΓΝΩΡΙΣΜΕΝΑ ΑΠΟ ΤΟ ULC

514-44-ULTRA 514-448-5872
www.ultralert.ca

ΜΕΓΑΛΟ ΞΕΠΟΥΛΗΜΑ

ΕΚΠΤΩΣΕΙΣ ΕΩΣ 60%

ΠΑΙΔΙΚΑ ΚΑΙ ΓΥΝΑΙΚΕΙΑ ΡΟΥΧΑ

Φούστα για μωρά, Αξεσουάρ
Παιδικές πιτζάμες , Γυναικεία εσώρουχα
Μπλούζες κοριτσιών, Ποιότητα σε καλή τιμή

Κουστούμια αγοριών
από $100, μόνο $50

Γυναικεία Παντελόνια
Από $20 μόνο $10.99

Κουπόνι
10%
επί πλέον
έκπτωση
Σε αγορά $30 και πάνω

Paradis de Qualité - 1436 Sauvé West
Centre L'Acadie Sauvé · 514-658-1327

IMMOBILIER CasaBella REALTY

Irina Dondikova
Chartered Real Estate Broker
450-933-7377
dondikova@casabellaquebec.com

400, boul. St-Martin O. Suite 350
Laval, QC H7M 3Y8
www.casabellaquebec.com

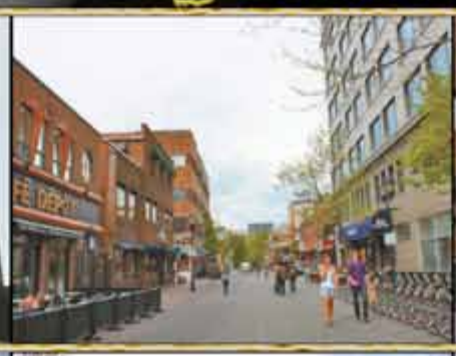

Restaurant for Sale $1 800 000
On Prince-Arthur Street corner St-Laurent, immovable included, total of 825 seats, 12 000 sq. feet area, 3 liquor licences, 2 terrasses (one rooftop and one in the front), same owner since 31 years. Don't miss your chance!

Manufacture for Sale $620 000
Wood prefab manufacture (doors, windows, stairs) in Ville Ste-Catherine. Seller motivated, leaving for retirement. Selling business and building. Operated in business for 11 years with the same owner since the start. Same clients: no advertisement needed.

Restaurant for Sale $349 000
In downtown Montreal, on Guy street, for a total of 240 seats, with terrasse, 1 liquor licence (bring your own wine). No close competitors, completely renovated, same owner since the beginning, not a franchise.

OPA Productions
www.opaproductions.com
514-969-7375
www.mitropanostour.com

laplacedesarts.com
514 842 2112 / 1 866 842 2112

CHARISMA 514.339.1002

DIMITRIS
MITROPANOS
GUEST MARGARITA ZORBALA
THURSDAY, JULY 8th, 2010
SALLE WILFRIED PELLETIER 8:00PM

SPONSORED BY :
Audi
Audi Prestige
5905, Transcanadienne Ouest
Saint-Laurent
www.audiprestige.com
(514) 364-7777
MADISONS NEW YORK GRILL & BAR
RIB N REEF
AVIS
BÂTON ROUGE DECARIE - D.D.O
Atm Doctor Inc atmdoctor.ca
PALACE RECEPTION HALLS
New Milano
STUDIO 1
ESTIATORIO
MIKE in
TRIFONOPOULOS & SOTIRAKOS COMPTABLES AGRÉÉS • CHARTERED ACCOUNTANTS
Arena
ESPRIT communication-marketing
Kid biZ
Shu
Charisma
videovibes

Ελάτε να γιορτάσουμε όλοι μαζί,

τον Άγιο Ιωάννη τον Βαπτιστή

Ένα οικογενειακό, διασκεδαστικό πανηγύρι γεμάτο ζωντάνια!

Στο Ελληνικό Κοινοτικό Κέντρο
5220 Grande Allée, Saint Hubert

Ελληνικές νοστιμιές - Παραδοσιακοί χοροί - Παιχνιδότοπος για τους μικρούς μας φίλους

Μην χάσετε 5 ανεπανάληπτες και μοναδικές βραδιές, με το **DJ Absolut Disco** :

23 Ιουνίου: 7 μ.μ. - 12 μ.π.
24 Ιουνίου: 12 μ.μ. - 12 μ.π.
25 Ιουνίου: 7 μ.μ. - 12 μ.π.
26 Ιουνίου: 12 μ.μ. - 12 μ.π.
27 Ιουνίου: 12 μ.μ. - 10 μ.π.

23 και 24 Ιουνίου
Με την ορχήστρα
Τα Παιδιά της Ελλάδος

Λεωφορείο από τον ναό του Ευαγγελισμού στις 23 Ιουνίου: 6:00μ.μ. (και επιστροφή στις 11:00μ.μ.)

COMMUNAUTÉ HELLÉNIQUE DE MONTRÉAL
ΕΛΛΗΝΙΚΗ ΚΟΙΝΟΤΗΣ ΜΟΝΤΡΕΑΛ

100

www.ckameleon.com

Στο τραπέζι το όνομα «Μακεδονία του Βαρδάρη»

ΣΥΝΕΧΕΙΑ ΑΠΟ ΣΕΛ 1

Οκτώβριο, διήρκεσε περίπου 30 λεπτά. Ο κ. Δρούτσας υπογράμμισε ότι οι απευθείας επαφές με την πλευρά των Σκοπίων «μόνον οφέλη μπορούν να προσφέρουν τόσο στη βελτίωση των διμερών σχέσεων όσο και στην προσπάθεια επίλυσης του προβλήματος του ονόματος».

Και από τις δύο πλευρές εκφράστηκε η υποστήριξη στη διαπραγματευτική διαδικασία υπό την αιγίδα του ΟΗΕ, αν και οι πληροφορίες συγκλίνουν ότι στο βαθύ παρασκήνιο οι διαβουλεύσεις είναι πυρετώδεις ώστε να βρεθεί κοινός τόπος.

Ωστόσο ο κ. Δρούτσας δεν παρέλειψε να επισημάνει ότι «οι δημόσιες δηλώσεις της άλλης πλευράς δεν είναι ενθαρρυντικές», αναφερόμενος προφανώς στα όσα είπε την περασμένη Τρίτη ο κ. Γκρούεφσκι στα Σκόπια κατά τον εορτασμό της επετείου 20 ετών από την ίδρυση του κόμματός του, του VMRO-DPMNE.

Ο πρωθυπουργός της πΓΔΜ επανέλαβε ότι η κυβέρνησή του δεν πρόκειται να υποκύψει στον «εκβιασμό» της Ελλάδας.

Ράσμουσεν: Το ζήτημα της ονομασίας απαιτεί «θαρραλέες πολιτικές αποφάσεις»

Σκόπια «Η επίλυση της εκκρεμότητας της ονομασίας και η συνέχιση των μεταρρυθμίσεων, αποτελούν το κλειδί για την ένταξη της χώρας σας στο ΝΑΤΟ» δήλωσε ο γενικός γραμματέας του ΝΑΤΟ, Άντερς Φογκ Ρασμούσεν, μετά από συνάντηση που είχε στα Σκόπια με τον πρωθυπουργό της χώρας Νίκολα Γκρούεφσκι.

«Για την επίτευξη συμβιβασμού στο ζήτημα της ονομασίας, χρειάζονται θαρραλέες πολιτικές αποφάσεις, από όλες τις μεριές» πρόσθεσε.

Ο Ν.Γκρούεφσκι ανέφερε ότι η ένταξη της χώρας του στο ΝΑΤΟ αποτελεί μία από τις υψηλότερες προτεραιότητες της κυβέρνησης του και πρόσθεσε ότι η χώρα του θα συνεχίσει τις προσπάθειες για την εξεύρεση λύσης στο θέμα του ονόματος.

«Από την πλευρά μας καταβάλουμε μέγιστες προσπάθειες και το ίδιο περιμένουμε και από την άλλη πλευρά.

» Ελπίζω ότι την επερχόμενη περίοδο, εφόσον υπάρξει καλή διάθεση από την άλλη μεριά, μπορεί να βρεθεί μία λύση στο θέμα της ονομασίας η οποία θα μας επιτρέψει να εκπληρώσουμε τον στρατηγικό μας στόχο, να καταστούμε μέλος του ΝΑΤΟ και να ξεκινήσουμε τις ενταξιακές διαπραγματεύσεις με την ΕΕ » συμπλήρωσε.

Ο Άντερς Φογκ Ρασμούσεν ανέφερε ότι το ΝΑΤΟ δεν αναμειγνύεται στις διαπραγματεύσεις για την εξεύρεση λύσης στην εκκρεμότητα της ονομασίας, οι οποίες διεξάγονται στο πλαίσιο του ΟΗΕ.

«Αυτό που μπορεί να κάνει η Συμμαχία είναι να ενθαρρύνει όλες τις εμπλεκόμενες πλευρές να καταβάλουν τις μέγιστες δυνατές προσπάθειες για την εξεύρεση μίας ρεαλιστικής λύσης» πρόσθεσε ο γενικός γραμματέας του ΝΑΤΟ.

Ο γενικός γραμματέας του ΝΑΤΟ ευχαρίστησε ιδιαίτερα τα Σκόπια για την συμβολή της στην δύναμη στο Αφγανιστάν (ISAF) και για την υποστήριξη της στην αποστολή στο Κόσοβο (KFOR).

Ο Ράσμουσεν είχε ακόμη συναντήσεις στα Σκόπια με τον πρόεδρο της Βουλής των Σκοπίων Τράικο Βελιάνοφσκι, τον αρχηγό του συγκυβερνώντος αλβανικού κόμματος, DUI Αλί Αχμέτι και τον αρχηγό του μεγαλύτερου κόμματος της αντιπολίτευσης «Σοσιαλδημοκρατική Ένωση» (SDSM) Μπράνκο Τσερβένκοφσκι.

ΕΛΛΗΝΙΚΟ ΕΡΓΟΣΤΑΣΙΟ
ΚΑΤΑΣΚΕΥΗΣ ΑΛΟΥΜΙΝΙΟΥ

SELECT ALUMINIUM
Τέλεια και εγγυημένη εργασία
Τα πιο όμορφα αλουμινένια κάγκελα και σκάλες θα τα βρείτε στο εργοστάσιο μας Select Aluminium. Άφθονα χρώματα και σχέδια για όλες τις επιθυμίες.
Ιδιοκτήτες: Βασίλης και Ανδρέας Χρονόπουλος
Τηλ.: 514.271.9651
7125 WAVERLY, Montreal · FAX: 514.271-9977

salles de réception kalýsta
ΟΙ ΑΙΘΟΥΣΕΣ ΔΕΞΙΩΣΕΩΝ

Είναι τώρα στην διάθεσή σας για κάθε κοινωνική, ή επαγγελματική σας εκδήλωση

Άνετα μπορούμε να εξυπηρετήσουμε έως και 160 άτομα

Ελάτε και θα διαπιστώσετε την προσωπικά μας εξυπηρέτηση

Απολαύστε τα φαγητά από την καταπληκτική μας κουζίνα, όπου μπορείτε να παραγγείλετε από την μεγάλη a la carte επιλογή μας

Παραγγείλετε το ποτό της προτίμησής σας από την πλούσια Μπάρα μας στο ιδιωτικό μας terrace

is now open to host all your social & business events

we comfortably accommodate up to 160 of your guests

experience our personalized service

indulge in our fine cuisine and tailor your menu from our delicious à la carte selections

treat yourself to our top-shelf-bar & enjoy a cocktail on our private terrace

3055, boul. cartier ouest, laval
450.934.0850

ΒΛΕΠΕ... ΑΚΟΥ... ΜΙΛΑ...

Υπό JIMMY του Κινησιοφωτογράφου
514-270-4012

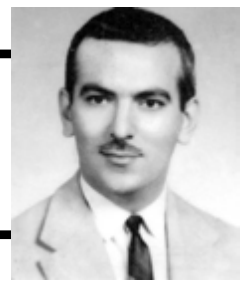

Les Immeubles ATHENS Inc. courtier immobilie agrée 514.270.4103

1) CHOMEDEY – ILE PATON, Μοναχικό Υπέροχο DELUXE COTTAGE, με θέα το ποτάμι, 5+1 κρεβ/ρες, 5 μπάνια, ξύλινα πατώματα παντού, σαλοτραπεζαρία με τζάκι, καθιστικό με 2ο τζάκι, μεγάλο τελειωμένο υπόγειο και με Bachelor. **Πρέπει να το δείτε**

PAM NIKOLOPOULOS
agent immobilier affilié
514.235-0548

2) CHOMEDEY: Καινούριο στην αγορά, ωραιότατο μοναχικό Bungalow, 3 υπνοδωμάτια, μεγάλο τελειωμένο υπόγειο, μεγάλο οικόπεδο, τιμή **$319,000**

3) CHOMEDEY Καινούριο στην αγορά, κτισμένο το 2006, γωνιακό Triplex 3X5 ½, 2 κλειστά υπνοδωμάτια, parking για 4 αυτοκίνητα, το 1 διαμέρισμα με τζάκι, ηλεκτρικές θερμάνσεις, τιμή $499,000.

4) CHOMEDEY: Μοναχικό Κτίριο, 4X5 ½, 2 γκαράζ, ηλεκτρικές θερμάνσεις, καινούρια παράθυρα, μπαλκόνια, κουζίνες κτλ τιμή **$599,000**

5) STE- DOROTHEE. Ωραιότατο μοναχικό **COTTAGE** με 3 + 1 υπνοδωμάτια, σαλόνι με τζάκι, τραπεζαρία, καινούργια ανακαινισμένη κουζίνα, μεγάλο τελειωμένο υπόγειο, πρέπει να το δείτε. τιμή **$419,000**

ΕΝΟΙΚΙΑΖΕΤΑΙ 5 ½ **NEW BORDEAUX** 2ο πάτωμα σε 2Plex και Bachelor στο New Bordeaux, ανακαινισμένο

ΒΟΥΒΟΥΖΕΛΑ, ΜΑΣ ΞΕΚΟΥΦΑΝΕΣ

Τί είναι; Μουσικό όργανο; Όχι καλοί μου άνθρωποι είναι τρία κομμάτια μικρά από καλάμι ή δεν ξέρω από τί άλλο, που βγάζουν ένα μονότονο εκκωφαντικό θόρυβο, προς αγανάκτηση των θεατών των αγώνων του παγκοσμίου κυπέλλου. Προσωπικά χαμηλώνω στο ελάχιστο, ή κόβω την φωνή κατά την διάρκεια της μετάδοσης των αγώνων. Έχω μάθει, και προσπαθώ, να σέβομαι τα ήθη κάθε λαού, καθώς και τα ιδιαίτερα χαρακτηριστικά του. Αλλά αυτές τις βουβουζέλες δεν τις μπορώ καλοί μου φίλαθλοι! Ακόμη και το όνομά τους, που οι δύο πρώτες συλλαβές με το διπλό ΒΟΥ-ΒΟΥ, σου θυμίζουν βουή, την βουή που κάνουν όταν τις φυσούν ακόμη και μικρά παιδιά. Δεν ξέρω γιατί η FIFA δεν απαγορεύει την χρήση τους, είναι εύκολο να γίνει αυτό, και θα γλυτώσει τον κόσμο από το μαρτύριο να ακούν το μονότονο εκκωφαντικό ήχο τους. Τί κάνει ο Μεσιέ Πλατινή, ο Ανθέλληνας πρόεδρος της FIFA (Παγκόσμιας ποδοσφαιριής ομοσπονδίας;) Να σεβόμεθα καλοί μου φίλαθλοι, τα ήθη και έθιμα των άλλων, αλλά αυτό, να μην αποβαίνει σε βάρος μας. Δεν είναι μόνο δικό μου το παράπονο, μου τηλεφώνησαν φίλοι πολλοί, που δεν αντέχουν τις βουβουζέλες. Εύχομαι να παρθεί κάποιο μέτρο, για να παρακολουθήσουμε πιό ήσυχα τους άλλους αγώνες

ΕΛΛΑΔΑ – ΝΙΓΗΡΙΑ 2-1

Μία νίκη, που δείχνει τις δυνατότητες της ομάδας μας. Θέλω να ξέρω όμως, που θα κρυφτούν οι φτηνοί δημοσιογραφίσκοι, που είπαν, και τί δεν είπαν για τον Όθωνα και τα παιδιά μας. Μήπως οι παίκτες μας αγόρασαν φιλότιμο, που δεν είχαν στον αγώνα με την Νότιο Κορέα; Αυτή την φορά, νίκησε ο καλύτερος, και καλύτερη ομάδα ήταν η Ελλάδα μας. Ήρθε λοιπόν, όχι μόνο το πρώτο γκόλ στον θεσμό του Παγκοσμίου Κυπέλλου, αλλά και ο πρώτος βαθμός που ήταν βαθμοί, μιας νίκης που την δικαιούμασταν. Και τώρα το μικρόβιο της κριτικής που λίγο πολύ έχουμε όλοι μας. Έτρεξαν πολύ, και πρόσφεραν, ο Σαλπιγγίδης, και Καραγκούνης, όπως πάντα, και ο σκόρερ Τοροσίδης. Αλλά σε γενικές γραμμές, «ήταν όλοι υπέροχοι» καλοί μου φίλαθλοι. ΝΑ ΔΩ ΠΟΥ ΘΑ ΚΡΥΦΤΟΥΝ οι ξερόλες μικροί Δημοσιογραφίσκοι. Λέω δεν ξέρω γιατί φοβάμαι ότι όταν φύγει ο Ρεχάγκελ από προπονητής, θα ορφανέψει το ποδόσφαιρό μας.

ΧΑΪ ΟΘΩΝΑ!!!!

ΜΙΚΡΑ...ΜΙΚΡΑ...και...ΜΙΚΡΟΜΕΓΑΛΑ

1)Δεν τα πήγε καλά η Εθνική μας στον πρώτο της αγώνα κατά της Νότιας Κορέας. Τί να κάνουμε; Έτσι είναι το ποδόσφαιρο. Βρήκαν ευκαιρία, οι «Ρεχαγκελοφάγοι», να επιτεθούν στον προπονητή μας, ακόμη και στους παίκτες μας, που τους κατηγορούσαν ότι δεν έχουν φιλότιμο. Τί ντροπή Θεέ μου, που για να γράψουν κάτι στις φιλάδες τους, ή να πουν κάτι στις τηλεοράσεις της ντροπής, καταφέρονται έτσι εναντίον των παιδιών μας, των ίδιων σχεδόν παιδιών που μας έδωσαν το Ευρωπαϊκό Στέμμα!!!!

2)Δηλαδή τί θα έγραφαν, ή θα δημοσιολαλούσαν, αν ήταν στην θέση τς Ουγγαρίας, που το 1964 έχασε από την Γερμανία το Παγκόσμιο Κύπελλο; Μήπως είδαμε σπουδαίο ποδόσφαιρο και από τις άλλες ομάδες, εκτός της Γερμανίας που έδειξε ότι θα διεκδικήσει σοβαρά το παγκόσμιο κύπελλο. Η «μεγάλη Βραζιλία» δεν έχει καμία σχέση με άλλες ομάδες της χώρας αυτής, δεν έχει καμία σχέση με την ομάδα του αληθινά μεγάλου Πελέ!!!

3)Για να κάνουν εντύπωση μερικοί, ευτυχώς λίγοι μικροί δημοσιογραφίσκοι, έγραψαν και τί δεν έγραψαν, για την Εθνική μας ομάδα. Μα δεν υπάρχει κάτι να συναιτίσει αυτούς τους δημοσιογραφίσκους της δεκάρας, και να είναι πιο εντικειμενικοί και δίκαιοι προς την ομάδα μας; Ντροπή σας, Ντροπή σας μικροί ανίδεοι, αμαθείς, κακοί, δημοσιογραφίσκοι!!!

4)Τί να πουν οι Ιταλοί, κυρίως όμως οι Γάλλοι, αλλά και άλλοι αφού πολλές ομάδες, δεν έπαιξαν όπως θα μπορούσαν; Και μιλάμε για παίκτες που πληρώνονται με πολλά εκατομμύρια! Εγώ σαν φίλαθλος θα είμαι πάντα στο πλευρό, όλων όσων αγωνίζονται με τα γαλανόλευκα χρώματά μας, ασχέτως σε οποιοδήποτε άθλημα....

Μια ένδοξη ιστορία αρχίζει!
Πρώτο Πρωτάθλημα

Το 1919 η Ένωση Ποδοσφαιρικών Ομίλων της Αθήνας και του Πειραιά οργάνωσε το πρώτο μεταπολεμικό πρωτάθλημα στο οποίο ο Παναθηναικός ανακηρύχθηκε πρωταθλητής.

Το οριστικό όνομα, Παναθηναικός Αθλητικός Όμιλος αποφασίστηκε στη Γενική Συνέλευση στις 15 Μαρτίου 1924.

Το πρώτο Διεθνές Παιχνίδι

Στις 26 Απριλίου 1925 ο Παναθηναικός έδωσε το πρώτο διεθνές παιχνίδι εναντίον της Γιουγκοσλαβικής ομάδας "Vittoria Zagreb", στο οποίο το τελικό σκορ ήταν 1-1. Το 1926 κέρδισε την Αυστριακή Kaufenberg με 1-0. Τον ίδιο χρόνο έδωσε και τον πρώτο του αγώνα στη Θεσσαλονίκη εναντίον της ΑΕΚ Θεσσαλονίκης (που αργότερα έγινε ΠΑΟΚ), τον οποίο κέρδισε με 2-0.

Απόστολος Νικολαΐδης

Μία από τις πιο σημαντικές προσωπικότητες στην ιστορία του Παναθηναικού ήταν ο Απόστολος Νικολαΐδης. Ηταν ένας αθλητής φαινόμενο στο ποδόσφαιρο, στο στίβο, στο μπάσκετ και στο βόλει. Έλαβε μέρος στους Ολυμπιακούς Αγώνες της Αμβέρσας το 1920 σαν ποδοσφαιριστής και σαν αθλητής του στίβου.

Ήταν πρόεδρος του ΣΕΓΑΣ επί 20 χρόνια. Επί σειρά ετών υπήρξε μέλος του Δ.Σ. του Παναθηναικού και το 1974 έγινε ο πρόεδρος της ομάδας. Θεωρείται σύμβολο του Παναθηναικού και για αυτό το λόγο, τιμής ένεκεν στο πρώην γήπεδο του Παναθηναικού επί της Λεωφόρου Αλεξάνδρας δόθηκε το όνομά του

Ιστορικοί σταθμοί

Το 1928 προσελήφθη ένας ξένος προπονητής, ο Ούγγρος Miko Forner. Για πρώτη φορά η ομάδα έχει οργανωθεί βάσει προγράμματος και κερδίζει εύκολα το 6ο Ελληνικό πρωτάθλημα με 8 νίκες σε 8 αγώνες στους οποίους σκοράρει 41 γκολ και δέχεται μόνο 3.

Το 1930, με μεγάλο αστέρι τον θρυλικό Άγγελο Μεσσάρη, η περίφημη «χρυσή ομάδα» συντρίβει με 8-2 τον Ολυμπιακό και στέφεται αήττητη πρωταθλήτρια.

Το καλοκαίρι του 1959, ο Δημήτρης (Μίμης) Δομάζος μεταγγράφηκε από την Άμυνα Αμπελοκήπων και στην συνέχεια θα αναδειχθεί σε φυσικό αρχηγό της ομάδας.

ΑΠΟΝΗ ΖΩΗ

Άπονη ζωή
μας πέταξες στου δρόμου την άκρη
μας αδίκησες
ούτε μια στιγμή
δεν είπες να μας διώξεις το δάκρυ
μας κυνήγησες

Το κρίμα μας βαρύ
μας γέννησες φτωχούς
με τη καρδιά πικρή
γεμάτη στεναγμούς

Άπονη ζωή
δε θέλαμε παλάιτα κι αστέρια
να μας χάριζες
μια μπουκιά ψωμί
για μας τα ορφανά περιστέρια
να χαλάλιζες

Μας έδειρε ο βοριάς
μας πήρε η βροχή
το αίμα της καρδιάς
γιατί είμαστε φτωχοί

Ότι τραγούδια δημοσιεύονται, είναι από το ανεξάντλητο αρχείο, του καλλιτέχνη-διασκεδαστή, αγαπητού φίλου **Βασίλη Γαλάτη**

ΠΑΡΟΙΚΙΑΚΗ ΔΗΜΟΣΙΟΓΡΑΦΙΑ ΚΑΙ ΓΛΩΣΣΑ (ΤΕΛΟΣ ΕΠΟΧΗΣ)

Με τα ωραία κι όμορφα
πάλι θα συνεχίσω
γιατί δε θέλω, το 'χω πει,
κανέναν ν' αδικήσω.

Γιατί με τη συνείδηση
θέλω να τα 'χω εντάξει.
Δε θ' άντεχα λόγο βαρύ
κάποιος να μου πετάξει.

Και προπαντός παράπονα
κάποιος να μου εκφράσει
πως γράφοντας μεροληπτώ
και λάθος να με πιάσει.

Αγαπητοί μου αναγνώστες μη νομίζετε πως σήμερα λόγω υπότιτλου θα σας προσφέρουμε τίποτα ''εμπορεύματα'' σε εκπτώσεις. Ο σημερινός υπότιτλος σημαίνει πως σήμερα γράφω την τελευταία ανοιξιάτικη στήλη.

Ως γνωστό από τη Δευτέρα, 21 Ιουνίου (ή 21 Ιούνη όπως γράφουν μερικοί) αρχίζει το καλοκαίρι. Φυσικά όταν γράφω «αρχίζει το καλοκαίρι» αυτό είναι σχετικό, το γράφω σύμφωνα με το ημερολόγιο.

Τώρα, αν δούμε καλοκαίρι εμείς εδώ στον Καναδά αυτό είναι άλλη ιστορία.
Πάντως στην Ελλάδα οι καύσωνες άρχισαν ήδη και στις παραλίες, προπάντων στις ελεύθερες, δεν βρίσκεις χώρο να απλώσεις την πετσέτα να ξαπλώσεις.

Και σήμερα θα συνεχίσω με μερικές γλωσσοραδιο**φο**νικές επιτυχίες οι οποίες σημάδεψαν μια ολόκληρη εποχή. Συγνώμη για το **«φο»** αλλά να σας ενημερώσω πως στη λέξη «γλωσσοραδιοφονικές» το «φονικές» δεν προέρχεται από το «φωνή» αλλά από το «φόνος».

Ας αρχίσουμε όμως με την ύλη της στήλης και ευγενώς φερόμενοι ας ρωτήσουμε αν...

*''...μπορούμε να μιλήσουμε **στη δεσποινίς**...''.*

-Σε ποια ''σελίς'' της γραμματικής το γράφει αυτό Γιαννάκη;
-Στη ''σελίς'' 46 κυρία όπου μας λέει πως τα ονόματα σε –ις –ίδος σχηματίζουν την αιτιατική σε –ίς.

Βλέπουμε λοιπόν πως το ουσιαστικό «δεσποινίς» στην αιτιατική κάνει «δεσποινίς». Δεν ξέρω πώς θα μας το έγραφε στη γενική. Μήπως «της δεσποινίς»;

Σύμφωνα με το «στη δεσποινίς» λοιπόν θα πρέπει να έχουμε:
Στην ελπίς, στη βολίς, στη θυρίς, στη σφραγίς, στην Ελληνίς, στην πατρίς στη σελίς και πολλά ακόμη σε –ίς.

-Μπορούμε να μιλήσουμε **στη δεσποινίδα** τάδε να της πούμε να προσέχει;

*''...την αποχώρησή του ζήτησε **ο τρέχων** πρόεδρος Ερνέστο Σεντίγιο...''*

-Πες μας πάλι Γιαννάκη ποιος είναι ο τρέχων πρόεδρος της Ελλάδας;
-Ο Κάρολος Παπούλιας κυρία.
-Και ο Γιώργος Παπανδρέου τι είναι;
-Ο Γιώργος Παπανδρέου κυρία είναι ο τρέχων πρωθυπουργός διότι τρέχει και κυνηγάει τους φοροφυγάδες.

Στην έκδοση της 5ης Ιουνίου είχαμε γράψει για τους *''μείον 16 βαθμούς υπό του μηδενός''.* Σήμερα το μετεωρολογικό δελτίο αναφέρει πως αύριο θα έχουμε
*...**''νεφελώσεις''.***

Ο αναγνώστης διαβάζοντας τη λέξη «νεφελώσεις» συμπεραίνει πως πρόκειται για **νεφώσεις,** δηλαδή συννεφιά. Σημασία όμως δεν έχει τι συμπεραίνει ο αναγνώστης (ή αν πρέπει να αφήνουμε τον αναγνώστη να συμπεραίνει) αλλά τι γράφει ο δημοσιογράφος και μάλιστα ο επαγγελματίας δημοσιογράφος ο οποίος οφείλει όχι μόνο να γράφει σωστά τη γλώσσα αλλά να σέβεται και τον αναγνώστη.

Στην έκδοση της 5ης Ιουνίου εκτός από τη θερμοκρασία γράψαμε και για την ώρα. Γράψαμε για *«επτά και δεκατρείς»,* για *«επτάμισι με εννιά το απόγευμα»,* για *«οκτώ με έξι το απόγευμα»* και τα αναλύσαμε ***''δέοντος''.***

Και σήμερα θα γράψουμε για ...**απογευματινές** ώρες.

''19 Μαρτίου,52 μ.Χ., ώρα 06:41 μ.μ.''.

Αυτό είναι για προθέρμανση, όπως κάνουν και οι αθλητές.
Και οι απογευματινές ώρες συνεχίζονται, στο ίδιο άρθρο φυσικά.

*''Η έκλειψη άρχισε να γίνεται ορατή στην Ιουδαία στις **05:46 το απόγευμα,** έφτασε το μέγιστο ποσοστό της στις **06:41** και αποχωρίστηκε στις **07:36.''.***

Όλες αυτές οι ώρες που αναφέρονται παραπάνω δεν έχουν καμία σχέση με το απόγευμα. Είτε το 52 μ.Χ. είτε το 2010 μ.Χ. είναι όλες πρωινές ώρες.

Επίσης είναι λάθος σε τέτοιες περιπτώσεις να σημειώνουμε και το μ.μ.
Έχουμε αναφέρει περιπτώσεις από ανακοινώσεις όπως π.χ. το 17:00 μ.μ.

Το **17:00** από μόνο του δείχνει πως είναι **5** μετά μεσημβρία (απόγευμα).
Το **«μ.μ.»** λοιπόν, τι χρειάζεται; Ή θα γράψουμε 17:00 ή 5 μ.μ.

Όσο για το «Το Σάββατο το βράδυ στις 8 μ.μ.» ας μην πούμε τίποτα.
Δείτε σε εφημερίδες ή σε περιοδικά όπου αναφέρεται το πρόγραμμα των τηλεοπτικών σταθμών πώς γράφουν την ώρα μετά τα μεσάνυχτα.

Έχω στα χέρια μου το περιοδικό ΤύποςTV και μεταξύ των άλλων βλέπω και το πρόγραμμα του ΑΝΤ1.
Διαβάζουμε λοιπόν:
24.00 Ειδήσεις. Όλοι ξέρουμε πως το 24.00 είναι μεσάνυχτα.
00.15 X-files Το 00.15 είναι 12 και τέταρτο μετά τα μεσάνυχτα.
01.15 Τμήμα ηθών Το 01.15 είναι μία και τέταρτο μετά τα μεσάνυχτα.
02.15 Ξένη ταινία Το 02.15 είναι 2 και τέταρτο μετά τα μεσάνυχτα.
06.10 Τα μπακούρια Το 06.10 είναι 6 και 10 πρωινή.
06.45 Κινούμενα σχέδια Το 06 και 45 ήτοι 7 παρά τέταρτο είναι πρωινή ώρα.
07.00 Καλημέρα Ελλάδα Το 07.00 είναι 7 το πρωί.

Άλλωστε όλοι ξέρουμε πως αυτή η εκπομπή με τον Γιώργο Παπαδάκη γίνεται πρωί.

Νομίζω πως δεν χρειάζεται να αντιγράψω όλο το πρόγραμμα του ΑΝΤ1 για να αποδείξω πως αυτά τα 06:41, 05:46, 06:41, και 07:36 κάθε άλλο παρά απόγευμα είναι. Να γράφουμε μάλιστα 06:41 μ.μ. είναι σαν να γράφουμε 21:00 π.μ. και να εννοούμε 9 το πρωί.

Ας περιοριστούμε όμως σε αυτά για σήμερα και όπως πάντα να σας υπενθυμίσω πως υπάρχουν και χειρότερα ή και ***''ποιο χειρότερα''*** όπως και ***''πιο διαφορετικότερα''*** για να μην ξεχνάμε αυτά που διαβάζουμε.

Σας εύχομαι καλό Σαββατοκύριακο και να είστε πάντα καλά να με διαβάζετε.

ΓΙΩΡΓΟΣ ΚΟΝΤΟΓΙΩΡΓΗΣ.

C&D HVAC DISTRIBUTOR INC

BEST PRICE FOR AIR-CONDITIONER, REFRIGERATION, VENTILATION EQUIPMENTS
HIGH QUALITY WITH RBQ/CCQ LICENSE FOR CONSULTATION/ REPAIRATION SERVICE

Οι καλύτερες τιμές για AIR-CONDITIONER, ψυγεία, μηχανήματα εξαερισμού, εξαιρετικής ποιότητας με άδεια RBQ/CCQ για συμβουλές και τμήμα επιδιορθώσεων.

TEL: 514-3155790 FAX: 514-3155792
Email: c-dhvac@live.ca Web: www.cdhvacr.com
Address: 1395, Rue Mazurette, Suite 100, Montreal, QC. H4N 1G8

ΕΚΔΡΟΜΕΣ ΜΕ ΤΟΝ ΣΠΥΡΟ ΑΘΑΝΣΙΟΥ

ΚΑΛΟΚΑΙΡΙΝΕΣ ΔΙΑΚΟΠΕΣ ΣΤΗΝ ΦΛΩΡΙΔΑ ΣΤΟ ΜΑΓΕΥΤΙΚΟ CLEAR WATER BEACH

18 έως 31 Ιουλίου
Για να περάσετε όμορφες και ευχάριστες καλοκαιρινές διακοπές ελάτε αυτή τη φορά μαζί μας για μπάνια στην μαγευτική Φλώριδα από τις 18 έως τις 31Ιουλίου.
Θα επισκεφτούμε το Disney Land. Το Ελληνικό χωριό Τάρπον Σπρινγκς, το Σαν Πήτερμουργκ, θάχωμε μια προαιρετική κρουαζιέρα με Ελληνική ζωντανή μουσική με φαγητό και άλλες εκδηλώσεις που θα προγραμματιστούν.
Λάβετε και εσείς μέρος σε αυτήν την εκδρομή.
Σας υποσχόμεθα ότι θα σας μείνει αξέχαστη και θα ξεκουραστείτε πραγματικά!

Για τις 8 και 9 Αυγούστου προγραμματίστε να περάσετε δύο αξέχαστες ημέρες στους πανέμορφους καταρράκτες του Νιαγάρα.
Για πληροφορίες – Σπύρος Αθανασίου
514-807-8372 / 514-402-2755

Υ.Γ.: Αν θέλετε ν' αποφύγετε τα Χειμωνιάτικα κρυολογήματα ελάτε αυτή τη φορά για μπάνια μαζί μας
18 έως 31 Ιουλίου

ΑΔΕΛΦΟΤΗΣ ΜΕΣΣΗΝΙΩΝ ΚΑΝΑΔΑ
MESSINIAN BROTHERHOOD OF CANADA INC.
FRATERNITÉ MESSENIENNE DU CANADA INC.

7287 AVE. CHAMPAGNEUR • MONTREAL, Qc H3N 2J8 • TÉL.: (514) 276-3588

ΤΟΥΡΝΟΥΑ ΠΟΚΕΡ ALL IN TEXAS HOLD'EM

Κυριακή 27 Ιουνίου 2010

Εγγραφές 2:00μμ, Το παιχνίδι ξεκινάει στις 3:00μμ
Με το εισιτήριο εισόδου $60, θα έχετε 10,000 chips.
Δεύτερη αγορά είναι $20, για 10,000 chips
Τα τραπέζια είναι χωρητικότητας 10 ατόμων, οι θέσεις είναι τυχαίες.

Το παιχνίδι γίνεται από την εταιρεία: Les Promotions Nuits Magiques Inc.

Οι τρεις παίχτες που θα έχουν στην κατοχή τους τα περισσότερα κέρδη στο τέλος της βραδιάς έχουν χρηματικά δώρα αξίας
1)$1,000 – 2)$500 – 3)$100

Θα πωλούνται μεζεδάκια και αναψυκτικά

Για εισιτήρια τηλεφωνήστε: Ηλίας 514-690-8003, ή τον Νίκο 514-573-6214.
Παρακαλούμε να προμηθευθείτε τα εισιτήρια σας εκ των προτέρων.

Όλα τα κέρδη θα διατεθούν για τις ανάγκες της Αδελφότητας

Athenian car rental

ΕΝΟΙΚΙΑΣΕΙΣ ΑΥΤΟΚΙΝΗΤΩΝ
RENT A CAR

Έφτασε η στιγμή,
να προγραμματίσετε τις διακοπές σας ?
Επικοινωνήστε μαζί μας, για να βρούμε τον κατάλληλο τύπο αυτοκινήτου που θα κάνει την διαμονή σας στην Ελλάδα, εύκολη και ξεκούραστη.
Εμείς θα σας περιμένουμε στο αεροδρόμιο της Αθήνας να σας παραδώσουμε το αυτοκίνητό σας για να επισκεφτείτε και την πιο απομακρυσμένη γωνιά της όμορφης πατρίδας μας.
Η εμπειρία μας και ο καινούργιος μας στόλος, όλων των κατηγοριών, αποτελούν για εσάς εγγύηση για την κάλυψη του συνόλου των απαιτήσεών σας ! ! !

Τώρα αναλαμβάνουμε την μεταφορά σας με ΤΑΞΙ σε όλη την Ελλάδα. Και πάντα οικονομικές τιμές

>ΟΛΟΚΑΙΝΟΥΡΓΙΟΣ ΣΤΟΛΟΣ
>ΑΨΟΓΟ SERVICE
>ΑΝΤΑΓΩΝΙΣΤΙΚΕΣ ΤΙΜΕΣ
>24ΩΡΗ ΔΩΡΕΑΝ ΠΑΡΑΔΟΣΗ
>ΠΡΟΣΦΟΡΑ ΚΙΝΗΤΟΥ ΤΗΛ.
>ΟΛΙΚΗ ΒΟΗΘΕΙΑ
Μεσογείων 140&Σωρου
151 25 ΜΑΡΟΥΣΙ – ΑΘΗΝΑ
ΤΗΛ: 01130 210 61 99 444
FAX: 01130 210 61 06 928
ΚΙΝ:01130 6948 506 516
www.Athenian2005.gr

ΓΙΑ ΤΟΥΣ ΑΝΑΓΝΩΣΤΕΣ ΤΗΣ ΕΦΗΜΕΡΙΔΑΣ
ΥΠΑΡΧΕΙ ΕΙΔΙΚΟΣ ΤΙΜΟ-ΚΑΤΑΛΟΓΟΣ

ΕΛΛΗΝΙΚΗ ΟΡΘΟΔΟΞΟΣ ΚΟΙΝΟΤΗΣ ΤΩΝ ΑΓΙΩΝ ΕΙΡΗΝΗΣ ΧΡΥΣΟΒΑΛΛΑΝΤΙΟΥ και ΜΑΡΚΕΛΛΗΣ ΧΙΟΠΟΛΙΤΙΔΟΣ

Μόντρεαλ Ιούλιος 2010

ΠΡΟΣΚΛΗΣΙΣ

Τον μήνα Ιούλιον έχομεν την τιμήν να εορτάζωμεν την μνήμην των Αγίων της Εκκλησίας μας: Μεγαλομάρτυρος Μαρκέλλης της Χιοπολίτιδος (22 Ιουλίου) και Ειρήνης Χρυσοβαλάντου (28 Ιουλίου). Δια της παρούσης σας προσκαλούμεν εις τα εορτάς της Εκκλησίας μας δια να συμπροσευχηθώμεν, όπως δια πρεσβειών των Αγίων έχομεν την βοήθειάν των εις την καθημερινήν μας ζωήν.
Μέγας πανηγυρικός Εσπερινός χοροστατούντος του Σεβασμιωτάτου κ. Σωτηρίου βοηθούμενος μετά των ιερέων της πόλεως μας και περιχώρων.
Μέγας Πανηγυρικός Εσπερινός την 21ην Ιουλίου ημέραν Τετάρτη 7:00μμ
Όρθρος και θεία Λειτουργία την 22αν Ιουλίου, ημέραν Πέμπτη 8:00πμ
Μέγας Πανηγυρικός Εσπερινός 27ην Ιουλίου, ημέραν Τρίτη 7:00μμ
Όρθρος και Θεία Λειτουργία 28ην Ιουλίου ημέραν Τετάρτη 8:00πμ

ΑΝΑΚΟΙΝΩΣΙΣ

Μόντρεαλ 13 Ιουνίου 2010

Την 5ην Ιουλίου ε.ε. η Εκκλησία μας εορτάζει την μνήμην του Οσίου και Θεοφόρου Πατρός ημών Αθανασίου του εν τω Άθω και του Οσίου Πατρός ημών Λαμπαδού του Θαυματουργού.
Εις τον Ιερό Ναό μας των Αγίων Ειρήνης Χρυσοβαλάντου και Μαρκέλλης Χιοπολίτιδος θα τελέσωμεν ΟΛΟΝΥΚΤΙΑ αρχομένη την 8ην μεταμεσημβρινήν, την εσπέραν της Κυριακής 4ης Ιουλίου.
Παρακαλούμεν τους αγαπητούς μας φίλους και ενορίτας όπως προσέλθουν δια να συμπροσευχηθώμεν.
Θερμή παράκλησις όπως έχετε μαζύ σας τον Ιερόν Συνέκδημον δια να παρακολουθήτε τας ακολουθίας (θα παρέχωμεν ευρητήριον δια την χρήσιν του Συνεκδήμου).
Την 10ην Ιουλίου, ε.ε. ημέρα Σάββατον εις τα 9:00 πμ θα τελέσωμεων θεία Λειτουργίαν εις την τον ΑΓΙΟΝ ΝΙΚΟΛΑΟΝ – Val-David.
Σας περιμένομεν!

ΑΝΑΚΟΙΝΩΣΙΣ

Μόντρεαλ τη 18η Ιουνίου 2010

Δια της παρούσης πληροφορούμεν τους σεβαστούς ενορίτας και φίλους της Κοινότητάς μας ότι την 28ην Ιουνίου ε.ε. ημέραν Δευτέρα (εσπέρας) και ώραν 6:30μμ. Θα τελέσωμεν:

ΜΕΓΑΝ ΚΑΤΑΝΥΚΤΙΚΟΝ ΕΣΠΕΡΙΝΙΟΝ εις μνήμην των Αγίων Κορυφαίων Αποστόλων ΠΕΤΡΟΥ ΚΑΙ ΠΑΥΛΟΥ.
Παρακαλούμεν όπως προσέλθητε και συμπροσευχηθώμων και παρεκαλέσωμεων όπως οι Άγιοι Απόστολοι δια των πρεσβειών των εις την Υπεραγίαν Θεοτόκου και τον Τριαδικόν Θεόν μας βοηθούν εις την ζωήν ταύτην και εις την προετοιμασίαν της Επουρανίου Βασιλείας Του.

Μετά πολλής εν Κυρίω αγάπης

Πρωτοπρ. Νικόλαος Π. Ανδρέου
Ιερατικός Προϊστάμενος

ΣΥΛΛΟΓΟΣ ΚΡΗΤΩΝ ΜΟΝΤΡΕΑΛ

ASSOCIATION DES CRÉTOIS DE MONTREAL

ΣΥΛΛΟΓΟΣ ΚΡΗΤΩΝ ΜΟΝΤΡΕΑΛ
5220 PARK AVE., MONTREAL
Τηλ.: (514) 270-2993

ΑΝΑΚΟΙΝΩΣΗ - ΠΡΟΣΚΛΗΣΗ

Αγαπητοί συμπάρικοι
Το Διοικητικό Συμβούλιο του Συλλόγου Κρητών σε συνεργασία με το δραστήριο **Γυναικείο Τμήμα** του Συλλόγου μας στην προσπάθεια τους να αναβιώσουν τα πατροπαράδοτα κρητικά πανηγύρια οργανώνουν ένα τετραήμερο φαγοποτιού και ξεφαντώματος που θα πραγματοποιηθεί έξω από την αίθουσα του συλλόγου μας

. Μη χάσετε την ευκαιρία να βρεθείτε κοντά μας να γλεντήστε και να θυμηθείτε τα πατροπαράδοτα πανηγύρια των μακρινών μας χωριών.

Σας προσκαλούμαι στο φαγοπότι το οποίο θα συμπεριλαμβάνει νόστιμα σουβλάκια στα κάρβουνα, σαλάτες, παραδοσιακά σπιτίσια κρητικά καλτσουνάκια, που με τόσο μεράκι ετοίμασε το **γυναικείο τμήμα** , δροσερή μπύρα και αναψυκτικά.

Θα μας κρατήσουν παρέα οι φιλόξενοι εθελοντές του Συλλόγου μας και θα μας διασκεδάσει το Mediterranean Disco του Μανόλη Σγουράκη με το πλούσιο και ποικίλο ρεπερτόριο του.

Το πρόγραμμα του πανηγυριού έχει ως εξής
Πέμπτη 24 Ιουνίου 1 μ.μ. – 11 μ.μ.
Παρασκευή 25 Ιουνίου 5 μ.μ. – 11 μ.μ.
Σάββατο 26 Ιουνίου 1 μ.μ.- 11 μ.μ.
Κυριακή 27 Ιουνίου 1 μ.μ. 11 μ.μ

Οι καιρικές συνθήκες δεν θα δημιουργήσουν πρόβλημα γιατί άνετα θα μπορέσουμε να διασκεδάσουμε στην αίθουσα του Συλλόγου

Από το Διοικητικό Συμβούλιο

ΣΥΛΛΟΓΟΣ ΚΡΗΤΩΝ ΜΟΝΤΡΕΑΛ

ASSOCIATION DES CRÉTOIS DE MONTREAL

ΣΥΛΛΟΓΟΣ ΚΡΗΤΩΝ ΜΟΝΤΡΕΑΛ
5220 PARK AVE., MONTREAL
Τηλ.: (514) 270-2993

ΙΕΡΟΣ ΝΑΟΣ ΑΓΙΟΥ ΜΑΡΚΟΥ ΤΟΥ ΕΥΓΕΝΙΚΟΥ
810 OGILVY MONTREAL 514-276-8408, 277-9747

ΑΝΑΚΟΙΝΩΣΗ

Αγαπητοί χριστιανοί από τον Ιερό Ναό Αγίου Μάρκου του Ευγενικού, σας γνωστοποιούμε ότι την Τρίτη **23 Ιουνίου** με το Πάτριο Εορτολόγιο (**6 Ιουλίου** με το Νέο), τιμάται η μνήμη του **Αγίου Μάρκου του Ευγενικού.**

Δευτέρα εσπέρας στις 6:00 μ.μ. θ' αρχίσει ο Μέγας Εσπερινός της Εορτής μετ' αρτοκλασίας. Την Τρίτη το πρωΐ στις 8:00 π.μ. θα λάβει χώρα ο Πανηγυρικός Όρθρος και στη συνέχεια Θεία Λειτουργία.

Η φιλόπτωχος αδελφότης θα παραθέσει στην αίθουσα του Ιερού Ναού, 810 OGILVY, γλυκίσματα και καφέ.

Σας περιμένουμε όλους να τιμήσετε με την παρουσία σας τον μεγάλο Ομολογητή της Ορθοδόξου Πίστεως τον οποίον δεν ξεγέλασαν τ' αξιώματα και τα ψεύτικα αγαθά της Δύσεως, αλλά ωσάν το ατσάλι ακλόνητος, με τη χάρη του Θεού, ενίκησε όλους τους αρνητάς του Χριστού και διετήρησε ανόθευτον κ' απαρασάλευτον την γλυκυτάτη Ορθοδοξία.

Εκ του γραφείου του Ιερού Ναού Αγίου Μάρκου του Ευγενικού.

ΑΔΕΛΦΟΤΗΤΑ ΚΕΦΑΛΛΗΝΩΝ ΚΑΙ ΙΘΑΚΗΣΙΩΝ ΚΑΝΑΔΑ "ΑΙΝΟΣ"
CEPHALONIENNES & ITHACIENS FRATERNITÉ DU CANADA "AENOS"
CEPHALONIAN & ITHAKISIAN BROTHERHOOD OF CANADA "AENOS"

535 OGILVY, MONTRÉAL, QUÉBEC, H3N 1M9 • T.: (514) 276-3087 • F.: (514) 276-3087

ΕΥΧΑΡΙΣΤΗΡΙΟ

Η οικογένεια του Κυρίου Φώτη Βορριά, ευχαριστεί θερμά όλους όσους βοήθησαν καθ' οιονδήποτε τρόπο στο σοβαρό πρόβλημα υγείας του αγαπημένου μας Γεράσιμου στην Ελλάδα.

Πρωτίστως ευχαριστώ τον Σύλλογο Κεφαλλήνων και Ιθακησίων Μόντρεαλ, τον Πρόεδρο κύριο Γιάννη Χιόνη και το Διοικητικό Συμβούλιο, τον κύριο Μανίκη και την εφημερίδα ΒΗΜΑ, καθώς επίσης και το ραδιοφωνικό σταθμό CHCR που συνέβαλαν τα μέγιστα για το σκοπό αυτό.

Θερμά ευχαριστώ για άλλη μια φορά

Η οικογένεια Βορριά

ΑΔΕΛΦΟΤΗΤΑ ΚΕΦΑΛΛΗΝΩΝ ΚΑΙ ΙΘΑΚΗΣΙΩΝ ΚΑΝΑΔΑ "ΑΙΝΟΣ"
CEPHALONIENNES & ITHACIENS FRATERNITÉ DU CANADA "AENOS"
CEPHALONIAN & ITHAKISIAN BROTHERHOOD OF CANADA "AENOS"

535 OGILVY, MONTRÉAL, QUÉBEC, H3N 1M9 • T.: (514) 276-3087 • F.: (514) 276-3087

Ο Σύλλογός μας στην προσπάθειά του να ευχαριστήσει όλα τα μέλη του σε κάθε περίπτωση, οργανώνει B B Q με Steak και παϊδάκια για την γιορτή του πατέρα.

Σας προσκαλούμε λοιπόν όλους να σας προσφέρομε για άλλη μια φορά την αγάπη, τον σεβασμό και την εκτίμησή μας, στο πανέμορφο και λουλουδιασμένο Σύλλογό μας.

Ελάτε λοιπόν την Κυριακή, 20 Ιουνίου, από τις 12 η ώρα το μεσημέρι έως τις 6 το απόγευμα κι' εμείς θα είμαστε στη διάθεσή σας και φυσικά ΕΝΤΕΛΩΣ ΔΩΡΕΑΝ!!!!!

Ταυτότητες η διαβατήρια δεν χρειάζονται !!!!!!!!!!!!

Ο Πρόεδρος κύριος Γιάννης Χιόνης και το Διοικητικό Συμβούλιο σας Εύχονται Χρόνια Πολλά και Καλά ΓΕΡΑΜΑΤΑ.

ΛΑΪΚΟ ΠΑΝΕΠΙΣΤΗΜΙΟ ΕΡΓΑΤΙΚΟΥ ΣΥΛΛΟΓΟΥ
ΜΑΘΗΜΑΤΑ ΙΝΤΕΡΝΕΤ ΓΙΑ ΝΕΟΥΣ 2ης, 3ης και 4ης ΗΛΙΚΙΑΣ

"Σιγά τώρα μη μάθω και τα κομπιούτερς ! Καλά για τέτοια είμαστε;"

Κι' όμως είμαστε!!

Διάθεσε 40$ αν είσαι μέλος του Συλλόγου για τα έξοδα που προκύπτουν (60$ αν δεν είσαι μέλος) και τουλάχιστον 12 ώρες απ' τον ελεύθερο χρόνο σου (τέτοιον έχεις σίγουρα)

και σου εγγυώμαστε πως θα ανακαλύψεις τις απίστευτες δυνατότητες επικοινωνίας και πληροφόρησης που προσφέρει το ΙΝΤΕΡΝΕΤ!

► διάβασε δωρεάν όλες τις ελληνικές εφημερίδες της ημέρας, πριν ακόμα τις διαβάσουν στην Ελλάδα!!
► άκουσε δωρεάν ελληνικούς σταθμούς και δες τις ειδήσεις της ημέρας από την ελληνική τηλεόραση
► βρες οποιαδήποτε πληροφορία χρειάζεσαι και απάντηση σε όποιοδήποτε ερώτημα έρθει στο μυαλό σου
► άκουσε και αντέγραψε αξέχαστα τραγούδια
► δες και αντέγραψε αλησμόνητες παλιές ταινίες
► παίξε διάφορα ψυχαγωγικά παιχνίδια μέσα από το κομπιούτερ
► επικοινώνησε δωρεάν, μίλησε μες δικούς σου ανθρώπους και δες τους μέσα από την οθόνη σου!

Με δυο λόγια, δες ολόκληρο τον κόσμο με ένα κλικ(!) στο πλήκτρο του υπολογιστή σου!

ΤΑ ΜΑΘΗΜΑΤΑ ΕΙΝΑΙ ΔΩΡΕΑΝ ΓΙΑ ΤΟΥ ΔΥΟ ΠΡΩΤΟΥΣ ΠΟΥ ΘΑ ΓΡΑΦΤΟΥΝ!
Πληροφορίες / Εγγραφές στις Υπηρεσίες του Συλλόγου : (514) 279-3526

La Communauté Grecque Orthodoxe de Laval

ΕΛΛΗΝΙΚΗ ΟΡΘΟΔΟΞΟΣ ΚΟΙΝΟΤΗΣ ΛΑΒΑΛ

18 Ιουνίου 2010

ΜΗΝΥΜΑ ΠΡΟΕΔΡΟΥ

Σε όλους τους γονείς του Σχολείου Δημοσθένη,

Πέρασε μια ακόμη σχολική χρονία στο υπέροχο σχολείο μας και τώρα σκεφτόμαστε τις καλοκαιρινές μας διακοπές.

Σαν γονείς, εύχομαι να ήσασταν ευχαριστημένοι με την εκπαίδευση των παιδιών σας φέτος μιας και προσθέσανε ακόμα έναν λίθο στα εκπαιδευτικά θεμέλια τους. Στόχος μας είναι να βοηθήσουμε τα παιδιά σας να κτίσουν τα θεμέλια που θα χρειαστούν στις μελλοντικές σπουδές τους και τις εκπαιδευτικές εμπειρίες και ευχόμαστε να έχουμε επιτύχει σε αυτό τον στόχο.

Στους απόφοιτους, συγχαρητήρια και καλή τύχη στις μελλοντικές σας προσπάθειες. Στους μαθητές που θα επιστρέψουν, ευχόμαστε καλό καλοκαίρι με πολλές λιακάδες και καλοπέραση.

Τελευταία φορά επικοινωνώ μαζί σας ως πρόεδρος της Ελληνικής Ορθόδοξης Κοινότητας Λαβάλ . Στις 11 Ιουνίου 2010 η Ελληνικής Ορθόδοξης Κοινότητας Λαβάλ και η Ελληνική Κοινότητα Μόντρεαλ έλαβαν τα τελευταία γράμματα της πατέντας από την Κυβέρνηση του Κεμπέκ, η οποία αναγνωρίζει την ένωση των κοινοτήτων ως Ελληνική Κοινότητα Μείζονος Μοντρεάλης. Όσο για τις αλλαγές, θα γίνουν όσο ποιο απλές μπορούμε. Για το 2010-2011 θα γίνουν λίγες αλλαγές επειδή άργησαν τα τελευταία έγγραφα για την ένωση από την Κυβέρνηση και η Εγγραφές για το 2010-2011 θα γίνουν από την αρχή της χρονίας. Θα συνεχίσουμε να σας προμηθεύουμε με το υψηλό επίπεδο εκπαίδευσης που είχατε.

Θα έχουμε εκλογές για νέο Διοικητικό Συμβούλιο, το φθινόπωρο και το καλοκαιρινό μας πανηγύρι θα γίνει στο τέλος του καλοκαιριού, λίγο πριν ξεκινήσει η νέα σχολική χρονιά. Εύχομαι να σας δω όλους και εύχομαι να πάτε όλοι να ψηφήσετε στις επόμενες εκλογές.

Αν έχετε απορίες για την ένωση και τις συνέπειες, μη διστάζετε να μου αφήσετε μήνυμα στα κεντρικά γραφεία της Κοινότητας μας στο (450) 688-2088 ή με e-mail στο johnpapadakis@sympatico.ca θα σας απαντήσω το συντομότερο δυνατών.

Καλό καλοκαίρι.

Ιωάννης Παπαδάκης
Πρόεδρος
Ελληνικής Ορθόδοξης Κοινότητας Λαβάλ

ΛΑΪΚΟ ΠΑΝΗΓΥΡΙ ΕΡΓΑΤΙΚΟΥ ΣΥΛΛΟΓΟΥ

Ο Εργατικός Σύλλογος, συμμετέχοντας στις γιορταστικές εκδηλώσεις της πόλης μας, για την εθνική γιορτή του Κεμπέκ, οργανώνει και φέτος το καθιερωμένο

Λαϊκό πανηγύρι στην Παρκ Άβενιου
την Πέμπτη 24 Ιούνη, 2010

στον υπαίθριο χώρο μπροστά από τον Σύλλογο

Από νωρίς το απόγευμα μέχρι αργά τη νύχτα

(αν ο καιρός τα μουσκέψει, θα το γλεντήσουμε στην αίθουσα του Συλλόγου)

- **Νόστιμο σουβλάκι στα κάρβουνα / Σαλάτες, κρύα μπύρα και αναψυκτικά**
- **Ελληνική και Κεμπεκιώτικη μουσική ζωντανή μουσική**
- **Παραδοσιακοί χοροί**

Μόνους ή με παρέα σας περιμένουμε σε μια ξεχωριστή καλοκαιρινή βραδιά ξεγνιασιάς κι'αλληλεγγύης, στο μοναδικό περιβάλλον των μελών και φίλων του Εργατικού Συλλόγου.

Από το Διοικητικό Συμβούλιο
του Εργατικού Συλλόγου

ΜΑΘΗΜΑΤΑ ΙΝΤΕΡΝΕΤ

Οι Υπηρεσίες του Εργατικού Συλλόγου προσφέρουν βασικά μαθήματα εισαγωγής στο διαδίκτυο

Τα μαθήματα που δίνουμε απευθύνονται σε ενήλικες, είναι :

- διάρκειας 12 ωρών
- σε ώρες που σας εξυπηρετούν

και θα σας επιτρέψουν να ανακαλύψετε τις μεγάλες δυνατότητες που προσφέρει το νέο αυτό μέσο επικοινωνίας και πληροφόρησης.

► Το Διαδίκτυο (σύντομο ιστορικό του Ίντερνετ)

► Χρήση του Internet Explorer και πλοήγηση στο διαδίκτυο

► Ιστοσελίδες και δεδομένα (πληροφορίες)

► Μηχανές αναζήτησης και επεξεργασία πληροφοριών από το Ίντερνετ

► Χρήση του ηλεκτρονικού ταχυδρομείου (e-mail)

► Ίντερνετ – Κίνδυνοι και προφύλαξη

Στο Σύλλογο προσφέρουμε επίσης βασικά μαθήματα χρήσης Υπολογιστών
(αρχές λειτουργίας, δομή και χειρισμός του υπολογιστή, επεξεργασία κειμένων κλπ)

Πληροφορίες / Εγγραφές στις Υπηρεσίες του Συλλόγου : (514) 279-3526

Από το Διοικητικό Συμβούλιο
του Εργατικού Συλλόγου

ΕΛΛΗΝΙΚΗ ΟΡΘΟΔΟΞΟΣ ΜΗΤΡΟΠΟΛΙΣ ΤΟΡΟΝΤΟ (ΚΑΝΑΔΑ) ΦΙΛΟΠΤΩΧΟΣ ΑΔΕΛΦΟΤΗΣ ΚΥΡΙΩΝ Ι. ΝΑΟΥ ΑΓΙΟΥ ΝΙΚΟΛΑΟΥ ΛΑΒΑΛ

Ιερατικώς Προϊστάμενος Πρωτ. Βασίλειος Τσαπραΐλης

Φιλόπτωχος Αδελφότης Αγίου Νικολάου Καλοκαιρινή εκδρομή κρουαζιέρα στα Χίλια Νησιά και το Kingston, το Σάββατο 31 Ιουλίου. Θα έχομε την ευκαιρία να απολαύσομε τρίωρη κρουαζιέρα στα μαγευτικά νησάκια που θυμίζουν τα γαλανά νερά της πατρίδας μας και αργότερα θα επισκεφτούμε το Kingston για φαγητό και περιήγηση στα αξιοθέατα της όμορφης αυτής πόλης.
Για πληροφορίες και κρατήσεις θέσεων στα αναπαυτικά κλιματιζόμενα πούλμαν, παρακαλούμε τηλεφωνείστε στους αριθμούς **450-681-4772 ή 973-3480.**

Τιμή εισιτηρίου $30.00. Ώρα αναχώρησης 7:00 πμ

Για την Φιλόπτωχο Αδελφότητα

Ελένη Καρβουρνιάρη
Α' Αντιπρόεδρος

Οι φίλες των μοναστηριών

ΑΝΑΚΟΙΝΩΣΙΣ

Φέρεται εις γνώσιν των αδελφών Χριστιανών ότι την **Κυριακή 27 Ιουνίου 2010,** οι κυρίες του συλλόγου **«Οι φίλες των μοναστηριών»** διαθέτουν λεωφορείο για την μεταφορά προσκυνητών εις την Ιερά Μονή Παναγίας Παρηγορήτισσας για την Θεία Λειτουργία.
Αναχώρηση στις 7:15 το πρωί από την γωνία των οδών St-Roch και Outremont.
Για δήλωση συμμετοχής και πληροφορίες τηλεφωνείστε στους αριθμούς: **514-335-0056 ή 514-336-5513**

Δια τον σύλλογον
Η γραμματεύς

ΛΛΗΝΟΚΑΝΑΔΙΚΗ ΟΡΘΟΔΟΞΟΣ ΙΕΡΑΠΟΣΤΟΛΙΚΗ ΑΔΕΛΦΟΤΗΣ Ο ΣΤΑΥΡΟΣ

7731 Bloomfield, Ave. Montreal, Que H3N 2H4

ΑΝΑΚΟΙΝΩΣΙΣ – ΠΡΟΣΚΛΗΣΗ

Φέρομεν εις γνώσιν των Ορθοδόξων Χριστιανών της Παροικίας μας ότι η Ελληνική Ορθόδοξος Ιεραποστολική Αδελφότητα «Ο Σταυρός» στις **25 Ιουνίου 2010 ημέρα Παρασκευή και ώρα 9 βραδυνή** θα τελέση αγρυπνία προς τιμήν και δόξα των Αγίων 12 Αποστόλων.
Η Αγρυπνία θα τελεσθή στον Ιερό Ναό Κοιμήσεως της Θεοτόκου – ΠΑΝΑΓΙΤΣΑ- εις το Παρκ Εξτένσιον.
Παρακαλούμε όλους τους Ορθοδόξους Χριστιανούς όπως παραβρεθούν στην αγρυπνία αυτήν δια την Πνευματική μας ενίσχυση.
Με αγάπη Χριστού εκ της ελληνικής Ορθοδόξου Ιεραποστολικής Αδελφότητος

«Ο Σταυρός»

ΕΛΛΗΝΟΚΑΝΑΔΙΚΗ ΕΠΤΑΝΗΣΙΑΚΗ ΟΜΟΣΠΟΝΔΙΑ
FEDERATION HELLENIQUE-CANADIENNE DES ILES IONIENNES
HELLENIC CANADIAN FEDERATION OF IONIAN ISLANDS
950 OGILVY, MONTREAL, QUE, H3N 1P4, TEL: (514) 274-1318

OXFAM QUEBEC
Mr. Marquis Giguere
Mr. Daniel Poulin

Montreal, June 12, 2010

Re · Donation/Earthquake victims of Haiti
Psychological Support program for children

Gentlemen,

With pleasure we are forwarding chq in the amount of $ 4.500.00, money gathered during the fundraising event "Makaronada for Haiti" on the 18/04/2010, to be used for the relief of the earthquake victims.
Our wish is that the money gathered be donated to the Psychologial Support program for the Haiti children.

On behalf of the Hellenic–Canadian Federation of the Ionian Islands,

Dennis Lappos
President

Efthalia FOTINOS-KATOPODIS
Secretary

HELLENIC CANADIAN FEDERATION OF IONIAN ISLANDS (EFTANISA) 0050

DATE 10 06 2010 (D D M M Y Y Y Y)

PAY to the order of OXFAM Quebec $ 4500.00

Four Thousand Five hundred DOLLARS

THE BANK OF NOVA SCOTIA
www.scotiabank.com 1-800-4-SCOTIA
JEAN-TALON
852 RUE JEAN-TALON OUEST
MONTREAL, QC H3N 1C4

02741 100

HELLENIC CANADIAN FEDERATION OF IONIAN ISLANDS (EFTANISA)

PER

PER Urania Sfiano

re Charity no 11907 5091 RR0001

⑈000050⑈ ⑆02741⑈002⑆ 00232⑈13⑈

ΘΡΗΣΚΕΥΤΙΚΗ ΣΕΛΙΔΑ

ΚΥΡΙΑΚΗ 20 ΙΟΥΝΙΟΥ
Δ' ΜΑΤΘΑΙΟΥ
Απόστ.: Ρωμ. στ' 18-23
Ευαγγ.: ΜΑΤΘ. η' 5-13

Ο ΑΠΟΣΤΟΛΟΣ

(Κείμενο): *Ελευθερωθέντες δε από της αμαρτίας εδουλώθητε τη δικαιοσύνη. Ανθρώπινον λέγω δια την ασθένειαν της σαρκός υμών, ώσπερ γαρ παρεστήσατε τα μέλη υμών δούλα τη ακαθαρσία και τη ανομία εις την ανομίαν, ούτω νυν παραστήσατε τα μέλη υμών δούλα τη δικαιοσύνη εις αγιασμόν. Ότε γαρ δούλοι ήτε της αμαρτίας, ελεύθεροι ήτε τη δικαιοσύνη.*

Τίνα ουν καρπόν είχετε τότε εφ' οις νυν επαισχύνεσθε; το γαρ τέλος εκείνων θάνατος. Νυνί δε ελευθερωθέντες από της αμαρτίας δουλωθέντες δε τω Θεώ έχετε τον καρπόν υμών εις αγιασμόν, το δε τέλος ζωήν αιώνιον. Τα γαρ οψώνια της αμαρτίας θάνατος, το δε χάρισμα του Θεού ζωή αιώνιος εν Χριστώ Ιησού τω Κυρίω ημών.

(Μετάφραση): Έτσι δε, αφού εγίνατε ελεύθεροι από την αμαρτίαν, υπεδουλώθητε εις την αγιότητα και την αρετήν. Χρησιμοποιώ ανθρωπίνας εικόνας και εκφράσεις εξ αιτίας της αδυναμίας, που παρουσιάζει η ανθρωπίνη, η σαρκική ακόμη κατάστασίς σας. Δηλαδή όπως είχατε προσφέρει τα μέλη σας δούλα εις την ακαθαρσίαν της αμαρτίας και της ανομίας, δια να διαπράττετε την αμαρτίαν, έτσι και τώρα πρέπει να προσφέρετε τα μέλη σας δούλα εις την αρετήν, δια να προχωρήσετε και επιτύχετε την αγιότητα. Αλλοτε, όταν ήσθε δούλοι εις την αμαρτίαν, ήσθε μεν ελεύθεροι ως προς την δικαίωσιν και την αρετήν, που θέλει ο Θεός, αλλά ποίον καρπόν, ποίον κέρδος και ωφέλειαν είχατε τότε από τα έργα της αμαρτίας, δια τα οποία τώρα εντρέπεσθε κάθε φοράν που τα ενθυμθείσθε. Διότι η κατάληξις εκείνων είναι ο αιώνιος πνευματικός θάνατος. Τώρα δε που απεκτήσατε την ελευθερίαν και απηλλάγητε δε θεληματικά εις τον Θεόν, έχετε ως καρπόν την προκοπήν εις την αγιότητα τελικόν δε και αναφαίρετον κέρδος την αιωνίαν ζωήν. Διότι αι μεν συνέπειαι και ο μισθός της αμαρτίας είναι ο πνευματικός θάνατος, το δε δώρον του Θεού προς εκείνους, που τον υπακούουν, είναι η αιώνιος ζωή δια του Κυρίου ημών Ιησού Χριστού.

Μετάφραση: Ι.Θ. Κολιτσάρα

ΕΥΑΓΓΕΛΙΟΝ

(Κείμενο): *Εισελθόντι δε αυτώ εις Καπερναούμ προσήλθεν αυτώ εκατόνταρχος παρακαλών αυτόν και λέγων· Κύριε, ο παις μου βέβληται εν τη οικία παραλυτικός, δεινώς βασανιζόμενος.*

Και λέγει αυτώ ο Ιησούς· εγώ ελθών θεραπεύσω αυτόν.

Και αποκριθείς ο εκατόνταρχος έφη· Κύριε, ουκ ειμί ικανός ίνα μου υπό την στέγην εισέλθης· αλλά μόνον ειπέ λόγω, και ιαθήσεται ο παις μου.

Και γαρ εγώ άνθρωπός ειμι υπό εξουσίαν, έχων υπ' εμαυτόν στρατιώτας, και λέγω τούτω, πορεύθητι, και πορεύεται, και άλλω, έρχου, και έρχεται, και τω δούλω μου, ποίησον τούτο, και ποιεί.

Ακούσας δε ο Ιησούς εθαύμασε και είπε τοις ακολουθούσιν· αμήν λέγω υμίν, ουδέ εν τω Ισραήλ τοσαύτην πίστιν εύρον.

Λέγω δε υμίν ότι πολλοί από ανατολών και δυσμών ήξουσι και ανακλιθήσονται μετά Αβραάμ και Ισαάκ και Ιακώβ εν τη βασιλεία των ουρανών, οι δε υιοί της βασιλείας εκβληθήσονται εις το σκότος το εξώτερον· εκεί έσται ο κλαυθμός και ο βρυγμός των οδόντων.

Και είπεν ο Ιησούς τω εκατοντάρχω· ύπαγε, και ως επίστευσας γενηθήτω σοι. Και ιάθη ο παις αυτού εν τη ώρα εκείνη.

(Μετάφραση): Όταν δε ο Ιησούς εμβήκεν εις την Καπερναούμ, ήλθε προς αυτόν είς (ένας) εκατόνταρχος, ο οποίος τον παρεκάλει και του έλεγε· Κύριε, ο δούλος μου είναι κατάκοιτος εις το σπίτι παραλυτικός, και βασανίζεται τρομερά από πόνους.

Και λέγει εις αυτόν ο Ιησούς· Θα έλθω εγώ εις το σπίτι σου και θα τον θεραπεύσω.

Και ο εκατόνταρχος απεκρίθη και είπε· Κύριε, δεν είμαι άξιος δια να εισέλθης κάτω από την στέγην του σπιτιού μου. Αλλά μόνον ειπέ με απλούν λόγον αυτό που θέλεις, και θα ιατρευθή ο δούλος μου.

Διότι και εγώ άνθρωπος είμαι, υπεξούσιος, που λαμβάνω διαταγάς από ανωτέρους, έχων υπό τας διαταγάς μου στρατιώτας· και λέγω εις τούτον τον στρατιώτην· πήγαινε, και πηγαίνει· και εις τον άλλον λέγω· ελθέ, και έρχεται. Και εις τον δούλον μου λέγω· κάμε αυτό, και το εκτελεί. Πόσω μάλλον θα εκτελεσθή ο λόγος ο ιδικός σου, που δεν είσαι υπό τας διαταγάς κανενός, αλλ' έχεις εξουσίαν επί όλων των αοράτων δυνάμεων;

Οταν δε ήκουσε τους λόγους αυτούς ο Ιησούς, εθαύμασε και είπεν εις εκείνους, που τον ηκολούθουν. Αληθώς σας λέγω, ότι ούτε μεταξύ των Ισραηλιτών, οι οποίοι είναι ο εκλεκτός λαός του Θεού, δεν εύρον τόσον μεγάλην πίστιν.

Σας διαβεβαιώ δε, ότι πολλοί σαν τον εκατόνταρχον θα έλθουν από ανατολήν και δύσιν, από όλα τα μέρη του κόσμου, και θα παρακαθήσουν ως εις άλλο ευφρόσυνον δείπνον μαζί με τον Αβραάμ και τον Ισαάκ και τον Ιακώβ εις την βασιλείαν των ουρανών.

Εκείνοι δε, που κατάγονται από τον Αβραάμ και σύμφωνα προς τας επαγγελίας και υποσχέσεις του Θεού εις τον Αβραάμ είναι κληρονόμοι της βασιλείας, θα ριφθούν έξω από αυτήν εις το σκότος το τελείως απομακρυσμένον από την βασιλείαν. Εκεί θα είναι ο κλαυθμός και το τρίξιμο των οδόντων.

Και είπεν ο Ιησούς εις τον εκατόνταρχον· Πήγαινε εις το σπίτι σου και όπως επίστευσες, ότι δηλαδή με μόνον τον λόγον και από μακρυά δύναμαι να θεραπεύσω τον δούλον σου, έτσι ας γίνη εις σε. Πράγματι δε κατά την στιγμήν εκείνην εθεραπεύθη ο δούλος του.

ΕΡΜΗΝΕΙΑ: Π. Τρεμπέλα

ΣΚΕΨΕΙΣ ΕΠΙ ΤΟΥ ΑΠΟΣΤΟΛΙΚΟΥ ΑΝΑΓΝΩΣΜΑΤΟΣ

Όσο περισσότερο διά της μετανοίας συνειδητοποιεί ο άνθρωπος την τραγική κατάσταση, εντός της οποίας έχει ξεπέσει, κι΄όσο βλέπει και αυτή στην οποία θα πρέπει να βρίσκεται ως τέκνο Θεού, τόσο περισσότερο αισθάνεται την ανάγκη, να γίνει επιτέλους απελεύθερος Χριστού.

Γι' αυτή λοιπόν τη δίψα και την πορεία μας προς το φως, κάνει λόγο το Αποστολικό ανάγνωσμα.

Και πάλι ο Απόστολος των Εθνών, απευθύνεται προς τους Χριστιανούς της Ρώμης, οι οποίοι έφεραν ένα αρνητικό παρελθόν, ένα παρελθόν αμαρτίας, προτού ακόμη πιστέψουν στο Χριστό. Τους αναπτύσσει με «τετραγωνική λογική», χρησιμοποιώντας «κατ' οικονομία» την ανθρώπινη εικόνα της δουλείας, και τους τονίζει ότι δεν μπορούν πλέον να είναι σκλάβοι στην «ευπερίστατον αμαρτίαν» (Εβρ. ιβ΄ 1.) και να υποδουλώνουν το είναι τους σε πράξεις αντίθετες προς τις εντολές του Θεού. Και τούτο, διότι την «κοσμοθεωρία» μας, νομοτελειακώς, ακολουθούν πάντοτε και οι ανάλογες συνέπειες. Και εν προκειμένω «**τα γαρ οψώνια της αμαρτίας, θάνατος»** (Ρωμ. στ΄ 23). Ο μισθός δηλ. με τον οποίον η αμαρτία πληρώνει τους δούλους της, είναι ο θάνατος.

Τι κι αν κατηγορούν, αγαπητοί μου, κάποιοι, το γνήσιο Ορθόδοξο κήρυγμα για «ηθικισμό»; Τι κι αν ορισμένοι «νεονικολαϊτες» προσπαθούν να συμβιβάσουν τα ασυμβίβαστα, λέγοντας και γράφοντας πλεγματικά ότι, μπορεί δήθεν ο πιστός να «γεύεται» τα «πάθη της ατιμίας» (Ρωμ. α΄ 26) και ταυτοχρόνως να είναι τέκνο Θεού ευλογημένο; Ο λόγος του Αγίου Πνεύματος είναι και θα παραμένει εσαεί ξεκάθαρος. **«Τα οψώνια της αμαρτίας, θάνατος».**

Ναι, από την ημέρα της παραβάσεώς μας στον ευλογημένο Παράδεισο, έως το τέλος των αιώνων, η αμαρτία φέρει ως αναγκαίο αποτέλεσμά της τον θάνατο. Θάνατο πνευματικό, θάνατο σωματικό, θάνατο αιώνιο. Αμαρτία και θάνατος αποτελούν ένα μείγμα κι ένα κράμα που είναι παντελώς αδύνατον να τα ξεχωρίσει κανείς. Και οπωσδήποτε, μια από τις μεγαλύτερες παγίδες του εχθρού μας είναι να μας κάνει να λησμονούμε την τραγική αυτή αλήθεια.

Όμως, ο μεγάλος Απόστολος δεν αποκαλύπτει μόνον τις δυσώδεις πληγές του «σώματος της αμαρτίας» (Ρωμ. στ΄ 6), αλλ' ως εμπνευσμένος καθοδηγητής ολόκληρης της Εκκλησίας, περνά τώρα και στην φωτεινή και κρυστάλλινη προοπτική του συνειδητού χριστιανικού αγώνα, εντός της Εκκλησίας, τονίζοντας χαρακτηριστικά: «αδελφοί, παραστήσατε τα μέλη υμών δούλα τη δικαιοσύνη εις αγιασμόν» (Ρωμ. στ΄ 19). Όπως δηλ. προσφέρατε τα μέλη σας σκλάβα στην αμαρτία, που κάνει τον άνθρωπο ακάθαρτο αλλά και στο τέλος αναίσθητο, έτσι και τώρα να προσφέρεται τα μέλη σας ως «δούλα» στο θεϊκό θέλημα, για να βρεθείτε κοντά στον Θεό.

Φίλοι μου, ας είμαστε ξεκάθαροι κι ας λέμε τα πράγματα με τ' όνομά τους.

Ο άνθρωπος που μετανοεί ειλικρινώς, δεν μπορεί παρά να απεχθάνεται και να μισεί την καταραμένη αμαρτία. Να την αποφεύγει και να την αποστρέφεται με όλη τη δύναμη της υπάρξεώς του.

Βεβαίως είναι ανάγκη να τονίσουμε εδώ, ότι αμαρτία και παράβαση δεν είναι μόνο ό,τι ταυτίζεται με τα «έργα της σαρκός», αλλά και ό,τι γενικώς είναι αντίθετο προς αυτό το πανάγιον και σωστικόν θέλημα, είτε εδράζεται αυτό στον «νου», είτε «αναπάυεται» στην «καρδίαν». Και εννοείτε ότι αδικία οιασδήποτε μορφής, είτε φανερή, είτε καλλιτεχνικώς καλυμμένη και επαρκώς καμουφλαρισμένη, οδηγεί και αυτή στον θάνατο και μάλιστα αρκετές φορές οδηγεί στον θάνατο ακόμη και τον σωματικό, πολλούς εκ των συνανθρώπων μας…

Το ότι ένας «χριστιανός», ενδεχομένως, αδικεί τους υφισταμένους του και γενικώς όσους συνεργάζονται μαζί του, τούτο, όπως κατανοούμε, μόνο χριστιανισμός δεν μπορεί να ονομάζεται.

Μια σύντομη δε ματιά στο δυναμικό κήρυγμα των προφητών της Παλαιάς Διαθήκης, ακριβώς επάνω στα θέματα αυτά, θα μας συγκλονίσει και θα μας κάνει να σκεπτόμαστε στα σοβαρά, πόσο δρόμο έχουμε μπροστά μας ακόμα να βαδίσουμε, ώστε να πούμε κάποτε πως περπατούμε στην οδόν των «δούλων του Κυρίου» (Β΄ Τιμ. β΄ 24).

Ας μη βασανίζουμε λοιπόν και πολύ το κεφάλι μας για να βρούμε «παραθυράκια» στον νόμο του Θεού. Δεν υπάρχουν παραθυράκια στο Ευαγγέλιο. Υπάρχει η «στενή πύλη» και «τεθλιμμένη οδός» (Μάτθ. Ζ΄ 14), την οποία καλούμαστε να βαδίσουμε σε όλα τα επίπεδα της ζωής μας. Όσοι δε φρονούν διαφορετικά, διαστρέφοντας το ευαγγελικό μήνυμα, τούτο δηλώνει πως είτε δεν έχουν κατανοήσει ακόμα τι θα πει Ορθόδοξη Χριστιανική ζωή, είτε ότι χρησιμοποιούν την πίστη τους προς ίδιον όφελος, αδικώντας βέβαια «εαυτούς και αλλήλους» και οδηγούμενοι φυσικά στον θάνατο, αλλά ταυτοχρόνως και στον χειρότερο εξευτελισμό (Τίτ. α΄ 11).

Αδελφοί μου, δια της πίστεως στον Κύριο Ιησού Χριστό ελευθερωθήκαμε.

Από τη στιγμή δε που διά του Αγίου Βαπτίσματος, γίναμε «δούλοι» Του, πολιτογραφηθήκαμε στην

ΣΥΝΕΧΕΙΑ ΣΤΗΝ ΣΕΛ 69

ORTHODOX CHRISTIAN FAITH

Suggestions? Comments? Please e-mail us at **orthodoxchristianfaith @ yahoo.ca**

ON THE UPBRINGING OF CHILDREN BY ELDER PROPHYRIOS

Part 1

A child's upbringing commences at the moment of its conception. The embryo hears and feels in its mother's womb. Yes, it hears and it sees with its mother's eyes. It is aware of her movements and her emotions, even though its mind has not developed. If the mother's face darkens, it darkens too. If the mother is irritated, then it becomes irritated also. Whatever the mother experiences — sorrow, pain, fear, anxiety, etc. — is also experienced by the embryo.

If the mother doesn't want the child, if she doesn't love it, then the embryo senses this and traumas are created in its little soul that accompany it all its life. The opposite occurs through the mother's holy emotions. When she is filled with joy, peace and love for the embryo, she transmits these things to it mystically, just as happens to children that have been born. **For this reason a mother must pray a lot during her pregnancy and love the child growing within her, caressing her abdomen, reading psalms, singing hymns and living a holy life.** This is also for her own benefit. But she makes sacrifices for the sake of the embryo so that the child will become more holy and will acquire from the very outset holy foundations.

Do you see how delicate a matter it is for a woman to go through a pregnancy? Such a responsibility and such an honor!

I will tell you something about other animate and non-rational beings and you will understand what I mean. In America, the following experiment was carried out: in two identical rooms which were kept at exactly the same temperature flowers were planted in identical soil and watered in exactly the same way. There was, however, one difference: in the one room gentle, soothing music was played. And the result? The flowers in that room displayed an enormous difference in relation to the flowers in the other room. They had a quite different vitality, their colors were more attractive and they grew incomparably better.

What saves and makes for good children is the life of the parents in the home. The parents need to devote themselves to the love of God. They need to become saints in their relation to their children through their mildness, patience and love. They need to make a new start every day, with a fresh outlook, renewed enthusiasm and love for their children. And the joy that will come to them, the holiness that will visit them, will shower grace on their children. **Generally the parents are to blame for the bad behavior of the children.** And their behavior is not improved by reprimands, disciplining, or strictness. If the parents do not pursue a life of holiness and if they don't engage in spiritual struggle, they make great mistakes and transmit the faults they have within them. If the parents do not live a holy life and do not display love towards each other, the devil torments the parents with the reactions of the children. **Love, harmony and understanding between the parents are what are required for the children. This provides a great sense of security and certainty.**

The behavior of the children is directly related to the state of the parents. When the children are hurt by the bad behavior of the parents towards each other, they lose the strength and desire to progress in their lives. Their lives are constructed shoddily and the edifice of their soul is in constant danger of collapsing. Let me give you two examples.

Two sisters came to see me. One of them had gone through some very distressing experiences and they asked me what was the cause of these. I answered them:

'It's because of your home; it stems from your parents.'

And as I looked at the girl I said:

'These are things you've inherited from your mother.'

'But,' she said,' ***my parents are such perfect people. They're Christians, they go to confession, they receive Communion and we had a religious upbringing. Unless it is religion that is to blame...'***

I said to them:

'I don't believe a word of all that you're telling me. I see one tiling only, and that is that your parents don't live with the joy of Christ.'

On hearing this, the other girl said:

'Listen, Maria, the Father's quite right. Our parents go to confession and receive Holy Communion, but did we ever have any peace at home. **Our father was constantly complaining about our mother. And every day either the one refused to sit at the table or the other refused to go out somewhere together. So you see what the Father is saying is true.**

'What's your father's name?' I asked her,

She told me.

'What's your mother's name?'

She told me.

'Well,' I said,' the feelings you've got inside you towards your mother are not at all good.'

You see, the moment she told me her father's name I saw his soul, and the moment she told me her mother's name, I saw her mother and I saw the way her daughter looked at her.

Another day a mother came to visit me with one of her daughters. She was very distressed and broke down in tears.

'What's the matter?' I asked.

'I'm in total despair over my older daughter. She threw her husband out the house and deceived us all with a pack of lies.'

'What kind of lies?' I inquired.

'She threw her husband out the house ages ago and she didn't tell us anything. We would ask on the phone, "How's Stelios doing?', and she would reply, "Oh, he's fine. He's just gone out to buy a newspaper." Each time she would think up some new excuse so that we wouldn't suspect anything. And this went on for two whole years. A few days ago we learned the truth from Stelios himself when we bumped into him by chance.'

So I said to her:

'The fault's your own. It's you that's to blame, you and your husband, but you most of all.'

'What do you mean!' she said indignantly**. 'I loved my children to the point that I was never out of the kitchen. I had no life of my own at all. I took them to the church and I was always telling them the right thing to do. How can you say that I'm to blame?'**

I turned to her other daughter who was with her and asked:

'What do you think about the matter?'

'The Father's right, Mom,' she said. **'We never ever enjoyed a single day when you weren't quarrelling with Dad.'**

'Do you see then, how I'm right? It is you that are to blame. You traumatized the children. They are not to blame, but they are suffering the consequences.'

A psychological state is created in a child as a result of its parents that accompanies it throughout its life. Its later behavior and its relationships with others are directly connected with the experiences that it carries with it from its childhood years. The child grows up and develops, but inside him he does not change. This is manifested even in the smallest expressions of life. For example, you get a craving for food and want to eat. You take something and eat it, then you see something else and you want that. You feel hungry and think that if you don't eat you'll feel faint and you'll start to tremble. You're afraid you'll lose weight. This is a psychological state that has its explanation. Perhaps you never knew your father or your mother, and you feel deprived and hungry, poor and weak. And this psychological reality is expressed by way of reflex as a weakness of the body.

A large part of the responsibility for a person's spiritual state lies with the family. For children to be released from their various inner problems it is not enough for them to receive good advice or to be compelled by force; nor do logical arguments or threats do any good. These things rather make matters worse. The solution is to be found through the sanctification of the parents. Become saints and you will have no problems with your children. The sanctity of their parents releases the children from their problems. Children want to have saintly people at their side, people with lots of love who will neither intimidate them nor lecture them, but who will provide a saintly example and pray for them. You parents should pray silently to Christ with upraised arms and embrace your children mystically. **When they misbehave you will take some disciplinary measures, but you will not coerce them. Above all you need to pray.**

Parents, especially the mother, often cause hurt to a child for some act of misbehavior by scolding it excessively. The child is then wounded. Even if you don't scold the child outwardly but bristle with anger inwardly or look fiercely at the child, the child understands. The child believes that its mother doesn't love it and asks, 'Do you love me, Mummy?' The mother answers, 'Yes, dear,' but the child is not convinced. It has been wounded. The mother loves it, she'll caress it later, but the child will pull its head away. **It refuses to be caressed, regarding this as hypocrisy because it has been wounded.**

Over-protectiveness leaves children immature.

Another thing that harms children is over-protectiveness, that is, excessive care or excessive anxiety and worry on the part of the parents.

A mother used to complain that her little boy wouldn't eat all his food, especially his yogurt. The little one was about three years old and tormented his mother every day. I said to her:

'What you should do is this. Empty the refrigerator completely and then fill it with some yogurt. When lunchtime comes you'll give Peter his yoghurt. He'll refuse to eat it. In the evening you'll give him it again and the same the next day. In the end he'll get hungry and will try some. He'll throw a tantrum, but you'll just put up with it. Thereafter he'll eat it quite happily.'

That's just what happened and yogurt became Peter's favorite food.

These things aren't difficult, but many mothers are unable to do them and the result is that they give their children a very bad upbringing. Mothers who are always standing over their children and pressuring them, that is, over-protecting them, have failed in their task. You need to leave the child alone to take an interest in its own progress. Then you will succeed. **When you are always standing over them, the children react. They become lethargic and weak-willed and generally are unsuccessful in life. This is a kind of over-protectiveness that leaves the children immature.** *(Continued…)*

Source: *http://www.philokalia.org/porphyrios_children.htm*

GARAGE DELPHI INC.

Ιδιοκτήτης: George Paloukis 450 682-1913

Fuel Injection Service $59.97

Αλλαγή λαδιών πρώτης ποιότητας με φίλτρο και γράσα $30.97

Καθαρισμός Ψυγείου και ανανέωση ANTI-FREEZE $55.97

Αλλαγή 4 τροχών, ζυγοστάθμιση $39.97

725 CURE-LABELLE, CHOMEDEY, LAVAL

DR. OLGA ECONOMAKIS, O.D.

OPTOMETRIST

Εξέταση ματιών για ολη την οικογένεια.

Ενημέρωση και παρακολούθηση για καταρράκτη, γλαύκωμα και οτι εχει σχέση με τα μάτια σας.

1600 Curé-Labelle, suite 100 (γωνια St-Martin)

Για ραντεβού: 450-687-3766

ΝΕΑ ΔΙΕΥΘΥΝΣΗ

ΕΛΛΗΝΙΚΟ ΚΑΘΑΡΙΣΤΗΡΙΟ

Faros Cleaners

Ο Κώστας Πετρόπουλος έχει επιστρέψει στο Φάρος με 35 χρόνια πείρα!

- Καθαρισμός υψηλής ποιότητας
- Επιδιορθώσεις ρούχων από ειδικευμένη μοδίστρα
- Δωρεάν μεταφορά και παραλαβή ρούχων

Πάντα προσφέρουμε καλή ποιότητα και καλές τιμές

699 St. Roch 514-279-7432

Montréal, Qué. H3N 1L2

G.P. CONSTRUCTION

Goncalves, Prekatsounakis & Ass.

ENTREPRENEUR GÉNÉRAL Licence RBQ : 8267-4592-21

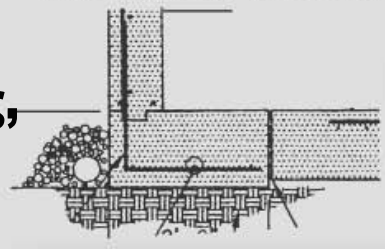

RÉSIDENTIEL, COMMERCIAL & INDUSTRIEL

- Γενικές οικοδομικές κατασκευές, παντός τύπου
- Ετοιμάζουμε τα σχετικά σχέδια, για την εκτέλεση των εργασιών και για την έκδοση αδειών
- Έχουμε μεγάλη πείρα στις κατασκευές, από ΜΠΕΤΟ (σκυρόδεμα) μπαλκόνια, σκάλες, διαμόρφωση εξωτερικών χώρων
- Διαμόρφωση και εκσκαφές υπογείων
- Τοποθέτηση σιδηροδοκών και υποστυλωμάτων (Κολώνες)

SERVICE RAPIDE (514) 278-6452

Ορθή καταγραφή φράσεων Που συχνά λέμε λανθασμένα

ΣΥΝΕΧΕΙΑ ΑΠΟ ΣΕΛ 20

= Π.χ «Ενδιαφέρονται μόνο
για άρτο και θεάματα...».
63.**Αρχαί ωδίνων** =αρχές δυσκολιών, καταστροφών.(Ματ. 24.8 και Θουκ.ΚΒ.12)
64.**Αρχή άνδρα δείκνυσι** =Η εξουσία αποκαλύπτει το χαρακτήρα του ανθρώπου.
(Προέλ.Αριστ. Ηθ. Νικ. V1.16(1130 a) Η ρήση αποδίδεται στον Βίαντα τον
Πριηνέα.Πβ. και Σοφ. Αντιγ. 175-177).
65. **Άφραστον θαύμα** = ανείπωτο θαύμα .(Από τον κανόνα του Μ.Σαββάτου-ωδή ζ')

• **Β-**
• **Βίος ανεόρταστος μακρά οδός απανδόκευτος** = Ζωή χωρίς γιορτές, μακρύς δρόμος χωρίς πανδοχείο (Δημοκρ.,απόσπ.230)
• **Βους επί γλώσση μέγας** = λέγεται για κάποιον που κρατά από δωροδοκία ή από ανωτέρα βία το στόμα του κλειστό.(Αισχ.-Αγαμ.36)
• **Βίος αβίωτος** = Ζωή ανυπόφορη.
• **Βίαιος διδάσκαλος ο πόλεμος** = Ο πόλεμος διδάσκει κάθε είδους βιαιότητα.(Φράση από Θουκυδίδη-III 82.2)
• **Βαστάζω τον σταυρόν του μαρτυρίου** = υποφέρω φοβερά βάσανα.
• **Βάπτισμα του πυρός** = μεταφορ. πρώτη εμπειρία.
• **Βαίνω κατ'ευχήν** = προχωρώ ευνοϊκά.
• **Βαίνω κατά κρημνών** = μου έρχονται ανάποδα (βλ.Πλάτωνα Νομ. 944α)
• **Βρώμα και δυσωδία** = Για χαρακτηρισμό κάποιου φαύλου προσώπου ή ανήθικης κατάστασης.{Από τη φράση «σκωλήκων βρώμα και δυσωδία»(= τροφή σκουληκιών και δυσοσμία) στη νεκρώσιμη ακολουθία.}

• **Γ-**
• **Γαίαν έχοι ελαφράν** = ευχή σ'έναν θάβεται (Ας είναι ελαφρό το χώμα που τον σκεπάζει).
Γαία πυρί μειχθήτω = ας καταστραφεί το παν. Π.χ «Ας προλάβουμε εμείς την ευκαιρία κι έπειτα γαία πυρί μειχθήτω».(Από στίχο αρχαίου άγνωστου ποιητή).
• **Γάμος άγαμος** = ολέθριος γάμος. Μεταφορ. εναρμόνιση αταίριαστων και αντιφατικών πραγμάτων.(Πβ. Σοφ.Οιδ.Τυρ.1214)
• **Γεγωνυία τη φωνή** = με πολύ δυνατή φωνή.
• **Γέεννα του πυρός** = κόλαση.Π.χ «Τέτοιος που ήταν, πήγε κατευθείαν στην γέενναν του πυρός».(Ματθ. Ε 22)
• **Γελά ο μωρός καν τι μη γελοίον η** = Ο ανόητος γελάει κι ας μην υπάρχει τίποτε το αστείο.
• **Γενεαί δεκατέσσαρες** = Μεταφορ. «Τον πέρασε γενεάς δεκατέσσαρας» (= του έβρισε όλο του το σόι.) (Ματθ. Α.17)
• **Γη και ύδωρ** = Π.χ «Αναγκάστηκαν τελικά να δώσουν γη και ύδωρ για να γλιτώσουν από τις απειλές του»(= υποχώρησαν εντελώς ,τα έδωσαν όλα για να γλιτώσουν...). (Ηροδοτος V.17,18,VII.133)
• **Γηράσκω δ'αεί πολλά διαδασκόμενος** = Οσο γερνάω τόσο μαθαίνω (Σόλωνας)
• **Γλώσσα λανθάνουσα (τ'αληθή λέγει)** = λέγεται όταν από απροσεξία ξεφύγει κάτι από το στόμα μας , που θέλουμε να αποκρύψουμε.
• **Γνωστός εν τη Ιουδαία ο Θεός** = Λέγεται για κάποιον που είναι πολύ γνωστός σε κάποιο μέρος.(Ψαλμ 75.1)
• **Γυναιξί κόσμον η σιγή φέρει** = Η σιωπή είναι στολίδι για τις γυναίκες(Σοφ.,Αί.293)
• **Γένοιτο** = μακάρι να γίνει, είθε να επαληθευτεί.
• **Γη(ς) Μαδιάμ** (Εξ.Β15)
• **Γη της Επαγγελίας** =λέγεται για τόπο εύφορο και ευτυχισμένο.
• **Γνώθι σαυτόν** = να γνωρίσεις τον ευατό σου.(Περίφημη φράση γραμμένη στο
Δελφικό μαντείο που αποδίδεται είτε στο Χείλωνα τον Λακεδαιμόνιο είτε στον Σωκράτη).
• **Γραμματείς και Φαρισαίοι υποκριταί** = για ανθρώπους ανειλικρινείς και υποκριτές(Λουκά ΙΑ.44)

• **Δ-**
Δάκρυα τα προοίμια της τέχνης =Λέγεται για τις μεγάλες δυσκολίες που αντιμετωπίζει κανείς ,όταν αρχίζει να μαθαίνει μια τέχνη (Λουκ.,Ενύπνιον 1.6)
• **Δαμόκλειος σπάθη** = Π.χ «Το ένταλμα εκείνο κρεμόταν ως δαμόκλειος σπάθη
πάνω από το κεφάλι μου». (Από τη γνωστή ιστορία με τη δοκιμασία του Δαμοκλή, ενός αυλικού του τυράννου των Συρακουσών Διονυσίου).
• **Δει δέ χρημάτων** = Υπάρχει ανάγκη χρημάτων, χρειάζονται χρήματα.
• **Δεινόν προς κέντρα λακτίζειν** = μεταφορ. ματαιοπονείς, η επίθεσή σου εναντίον μου αποβαίνει εις βάρος σου, το χτύπημά σου γίνεται boomerang. (Πινδ.,Πυθ.ΙΙ95,Αισχ.,Αγ. μ.1624,Ευριπ.,Βακχ.795 και Πραξ. Αποστ.26.14)
• **Δέοντα** = τα πρέποντα ,τα σέβη μου.
• **Δεύρο έξω** = βγες έξω, παρουσιάσου.(Ιω.ΙΑ.43»Λαζααρε, δεύρο έξω»)
• **Δεύτε λάβετε φως** = (Από το γνωστό αναστάσιμο τροπάριο) Χρησιμοποιείται κυριολεκτικά και μεταφορικά.
• **Δήλιον πρόβλημα** = πολύ δύσκολο πρόβλημα.
• **Δήλιος κολυμβητής** = Αριστος κολυμβητης.
• **Διαίρει και βασίλευε** = Λατ. divide ut regnes
• **Δια βραχέων** = με λίγα λόγια.
• **Δια γυμνού οφθαλμού, δια βίου, δια βοής, δι'άλλης οδού,** κλπ.
• **ΔΙΑ ΓΥΝΑΙΚΟΣ ΕΡΡΥΗ ΤΑ ΦΑΥΛΑ = ΦΡΑΣΗ ΤΟΥ ΘΕΟΦΙΛΟΥ ΣΤΗΝ ΕΙΚΑΣΙΑ =ΑΠΟ ΤΗ ΓΥΝΑΙΚΑ ΠΡΟΗΛΘΑΝ ΤΑ ΚΑΚΑ**.(Η ΑΠΑΝΤΗΣΗ ΠΟΥ ΤΟΥ ΕΔΩΣΕ Η ΚΑΣΣΙΑΝΗ ΗΤΑΝ «ΔΙΑ ΓΥΝΑΙΚΟΣ ΠΗΓΑΖΕΙ ΤΑ ΚΡΕΙΤΤΟΝΑ» ΔΗΛ. ΑΠΟ ΤΗ ΓΥΝΑΙΚΑ ΠΗΓΑΖΟΥΝ ΤΑ ΚΑΛΥΤΕΡΑ).
• **Δια ζώσης** = προφορικά
• **Δια θαλάσσης, δια μακρών** (διεξοδικά),δια μέσου, δια νυκτός(στο διάστημα της νύχτας),δια ξηράς, δια παν ενδεχόμενο, δια παντός.
• **Δια πυρός και σιδήρου** = με κάθε μέσο ,με τη βία.
• **Διαρρηγνύω τα ιμάτια** = διαμαρτύρομαι εντονότατα ότι είμαι αθώος. (Ματθ.ΚΣΤ.65)
• **Διαρρήδην =** ρητά, κατηγορηματικά, απερίφραστα.
• **Δια της απουσίας, δια της βίας, δια της εις άτοπον απαγωγής, δια χειρός, δια τον φόβο των Ιουδαίων** (λέγεται από κάποιον που θέλει να τονίσει ότι έχει πάρει όλα τα απαραίτητα προφυλακτικά μέτρα σε μια δεδομένη περίπτωση).
• **Διέβην τον Ρουβίκωνα** = μεταφορ. πήρα μια παράτολμη απόφαση (Η φράση αποδίδεται στον Ιούλιο Καίσαρα)
• **Διεμερίσαντο τα ιμάτια** = έκαναν τη μοιρασιά μεταξύ τους ,δεν άφησαν τίποτε αμοίραστο, τα σκόρπισαν όλα (Λουκά ΚΓ.34.)
• **Δι'εσχάτην προδοσίαν** = Π.χ «Καταδικάστηκε δι'εσχάτην προδοσία».
• **Δίκαιον της πυγμής** = δίκαιο του ισχυρότερου.
• **Δίκην Ποντίου Πιλάτου** = Ακολουθώντας την τακτική του Ποντίου Πιλάτου.Π.χ «Ο διευθυντής απάντησε δίκην Ποντίου Πιλάτου ότι δεν ήξερε τάχα τίποτε για την αναφορά εναντίον μας...».
• **Δις παίδες οι γέροντες** = Δυο φορές παιδιά οι γέροι.(Πλατ. Νομ.646 Α)
• **Δυιλίζοντες τον κώνωπα ,την δε κάμηλον καταπίνοντες** =λέγεται για ανθρώπους που ενώ επιμένουν σε ασήματα πράγματα, εντούτοις ανέχονται άλλα πολύ σπουδαία. (Ματθ.ΚΓ.24.)
• **Δόξα τΩ ΘεΩ** = Δόξα στο Θεό.
Δος μοι πα στω και την γαν κινάσω = λέγεται για να τονιστεί ότι λείπουν οι προϋποθέσεις για κάτι. (Φράση του Αρχιμήδη)
• **Δόσις ολίγη τε φίλη τε** = Προσφορά μικρή αλλα έγκάρδια(Ομηρος Οδ.Ζ208)
• **Δούναι και λαβείν** = δοσοληψίες.
• **Δρακόντειος νόμος** = νόμος πολύ σκληρός.
• **Δράξασθε παιδείας** = εκμεταλλευτείτε κάθε ευκαιρία για μόρφωση. (Ψαλμ2.12)
• Δράττομαι της ευκαιρίας = Βρίσκω την ευκαιρία.
Δρυός πεσούσης πας ανήρ ξυλεύεται = Οταν κανείς δυστυχήσει όλοι κοιτάζουν να επωφεληθούν από τη δυστυχία του.(Μενάνδρου Γν.Μονόστ.123.)
• **Δυσμαί του βίου** = το τέλος της ζωής του, τα στερνά.
• **Δυστυχώς επτωχεύσαμεν** = Γνωστη φράση του Χ.Τρικούπη.
• **Δωρεάν ελάβετε, δωρεάν δότε** = δωρεάν πήρατε ,δωρεάν δώστε. (Ματθ.1.8)
• **Δώρον άδωρον** = μεταφ .άχρηστο, ανώφελο(Σοφ.Α ί.665)

ΣΥΝΕΧΙΖΕΤΑΙ

Για την Εργασία και την Αργία της Κυριακής.

(Του Αγίου Νικολάου Βελιμίροβιτς, 1881-1956).

Έξι κόσμους έπλασε ο Δημιουργός και στον έβδομο αναπαύεται. Οί έξι κόσμοι είναι παροδικοί ενώ ο έβδομος, αίώνιος, είρηνικός και ατελεύτητος. Δια της δημιουργίας, ο Θεός εισήλθε στο χρόνο χωρίς όμως και να εξέλθει απο την αίωνιότητα. Είναι μεγάλο τούτο το μυστήριο και περισσότερο αρμόζει να το συλλογιζόμαστε παρά να το συζητούμε. Γιατί δεν είναι προσιτό στόν καθένα αλλά μονάχα στους εκλεκτούς του Θεού.

Οί εκλεκτοί του Θεού, ευρισκόμενοι με το σώμα τους μέσα στο χρ όνο, άνυψώνονται με το πνεύμα τους μέχρι τον άξονα του τροχού του κόσμου όπου υπάρχει η αιώνια είρήνη και μακαριότητα. Έτσι και εσύ, εργάζου και αναπαύου. Να εργάζεσαι, γιατί και ο Θεός εργάζεται, να αναπαύεσαι γιατί και ο Θεός αναπαύεται. Και άς είναι η εργασία σου μια δημιουργία, αφού είσαι τέκνο του Δημιουργού.

Μη γκρεμίζεις μα κτίζε.

Να θεωρείς την εργασία σου σαν συνεργασία με το Θεό. Έτσι, δεν θα πράττεις το κακό αλλά το καλό. Πρίν απο κάθε εργασία, συλλογίσου αν ο Θεός θα έκανε αυτό το έργο. Επειδή ο Θεός είναι Αυτός που επιτελεί κυρίως τα πάντα και εμείς μονάχα συνεργαζόμαστε μαζί του. Όλα τα πράγματα εργάζονται ασταμάτητα. Αυτό άς σε ύποκινήσει στην εργασία σου. Δες το πρωί σαν ξυπνήσεις, ο ήλιος έχει ήδη εργαστεί αρκετά-ο ήλιος, το νερό, ο αέρας, τα φυτά, τα ζώα. Η αεργία σου θα ήταν προσβολή για τον κόσμο και αμαρτία πρός τον Θεό.

Η καρδιά και τα πνευμόνια σου εργάζονται νύχτα και μέρα. Γιατί να μήν κάνουν το ίδιο και τα χέρια σου; Και τα νεφρά σου εργάζονται μέρα και νύχτα. Γιατί να μην εργάζεται και το μιαλό σου; Τα άστρα τρέχουν άσταμάτητα, γρηγορότερα και απο το άλογο που καλπάζει, μέρα και νύχτα. Γιατί εσύ να παραδοθείς στην αεργία και την οκνηρία;

Σε μια πόλη ζούσε ένας πλούσιος έμπορος που είχε τρείς γιούς. Ήταν εργατικός έμπορος και μάζευε τα πλούτη με το τσουβάλι. Και όταν τον ρωτούσαν προς τι τόσα πλούτη και τόσος μόχθος, εκείνος απαντούσε: Κοπιάζω για να εξασφαλίσω τους γιούς μου και να μην μοχθούν και εκείνοι. Το άκουσαν αυτό οι γιοί του και έγιναν τεμπέληδες και εγκατέλειψαν κάθε εργασία. Μόλις πέθανε ο πατέρας τους άρχισαν να ξοδεύουν τον πλούτο. Επεθύμησε ο πατέρας τους να γυρίσει απο τον άλλο κόσμο για να δεί πώς ζούνε τα παιδιά του δίχως ιδρώτα και κόπο.

Και ο Θεός τον άφησε νοερά και κατέβηκε στην πόλη του και ήρθε στο σπίτι του. Σαν χτύπησε όμως την πόρτα, ένας άγνωστος έμφανίστηκε και του άνοιξε. Ρώτησε ο πατέρας για τους γιούς του και του απάντησαν, ότι είναι στα κάτεργα απο την τεμπελιά που τους οδήγησε στη μέθη και αυτή τους έφερε στη λογομαχία η οποία με τη σειρά της τους έφερε στο πιάτσικο και στο φόνο. Άχ, αναστέναξε ο αλόφρων πατέρας, εγώ νόμιζα πως θα φτιάξω παράδεισο για τα παιδιά μου άλλά του έπλασα την κόλαση. Έτσι, βγήκε ο δύστυχος πατέρας στην πόλη και άρχισε να συμβουλεύει όλους τους γονείς. Άνθρωποι, μη γίνεστε καθώς ήμουν και εγώ, γιατί απο την αγάπη μου για τα παιδιά, τα έσπρωξα στην κόλαση. Μην αφήσετε στα παιδιά σας αδελφοί, διόλου περιουσία. Μάθετέ τα να εργάζονται και αυτό να τους αφήσετε σαν κληρονομιά. Όλα τα ύπόλοιπα, σείς οι πλούσιοι, μοιράστε τα πρίν πεθάνετε στους φτωχούς.

Αλήθεια, δεν υπάρχει πιο επικίνδυνο και ψυχόλεθρο πράγμα απο το να κληρονομήσει κάποιος περιουσία μεγάλη. Να είστε βέβαιοι ότι στις μεγάλες κληρονομιές χαίρονται περισσότερο οι δαίμονες παρά οι άγγελοι. Γιατί με τίποτε άλλο δεν διαφθείρει τους άνθρώπους ο διάβολος ευκολότερα και συντομότερα παρά με τις μεγάλες κληρονομιές. Γι' αυτό να εργάζεσαι και να διδάξεις τα παιδιά σου να εργάζονται. Και όταν εργάζεσαι, μη κοιτάς μονάχα το κέρδος που αφήνει η εργασία και το όφελος και την επιτυχία. Κοίταξε μονάχα την ομορφιά και την εύχαρίστηση που προσφέρει η εργασία σαν εργασία. Για μία καρέκλα που θα φτιάξει ο ξυλουργός, θα πάρει ένα ορισμένο ποσό. Και όμως, η ομορφιά και η ευχαρίστηση που νοιώθει ένας μερακλής ξυλουργός όταν πελεκά και ξύνει και λειάνει και συναρμόζει ξύλο δεν πληρώνεται με τίποτα.

Είναι μια εύχαρίστηση που μοιάζει με κείνη την εύχαρίστηση που ένοιωσε ο Θεός όταν έπλαθε τον κόσμο, όταν τον πελεκούσε, τον έξυνε, τον λείανε και τον συνάρμοζε. Και όλος ο κόσμος του Θεού θα μπορούσε να έχει μια συγκεκριμένη τιμή, θα μπορούσε να εξαγοραστεί. Μα το κάλλος του και η εύχαρίστηση του Θεού κατά την κτίση του κόσμου, είναι ανεκτίμητη και δεν μπορεί με τίποτε να αναπληρωθεί.

Να ξέρεις ότι, ύποβαθμίζεις την εργασία σου όταν σκέφτεσαι μονάχα το ύλικό όφελος που προκύπτει απο αυτή. Να γνωρίζεις ότι, τέτοια εργασία δεν προχωρά, δεν περνά απο το χέρι του άνθρώπου, δεν του αποφέρει το αναμενόμενο όφελος. Και το ξύλο ακόμη, «πεισμώνει» όταν δεν το δουλεύεις με αγάπη αλλά απο συμφέρον. Και η γή θα σε μισήσει άν την οργώνεις δίχως να σκέφτεσαι την ομορφιά της παρά μονάχα το όφελος που θα σου δώσει. Το σίδερο θα σε κάψει, το νερό θα σε πνίξει, ο βράχος θα σε συνθλίψει, άν δεν τα αντικρύσεις με αγάπη παρά σε όλα βλέπεις μονάχα τις λίρες και τα φλουριά σου.

Να εργάζεσαι ανιδιοτελώς, όπως το αηδόνι ψάλλει το τραγούδι του ανιδιοτελώς. Έτσι ο Θεός θα προπορεύεται στο έργο Του και εσύ ξωπίσω Του. Άν τρέξεις δίχως το Θεό και αφήσεις το Θεό πίσω σου, η εργασία σου θα σου φέρει κατάρα και όχι εύλογία. Και την έβδομη ημέρα να αναπαύεσαι.

Πώς ν' άναπαύεσαι; Δές, η ανάπαυση βρίσκεται μόνο στο Θεό και κοντά στο Θεό. Πουθενά αλλού σε τούτο τον κόσμο δεν υπάρχει μεγαλύτερη αληθινή ανάπαυση γιατί αυτός είναι ο κόσμος αταξίας, σαν ένας ανεμοστρόβιλος. Αφιέρωσε την έβδομη ημέρα αποκλειστικά στο Θεό και τότε πραγματικά θα αναπαυτείς και θα χορτάσεις με νέες δυνάμεις.

Κάποιος άπιστος και φιλάργυρος δεν τηρούσε την εντολή του Θεού για την αργία της Κυριακής και συνέχισε την εργασία του Σαββάτου και στην Κυριακή. Και ενώ όλόκληρο το χωριό αναπαυόταν, εκείνος ίδρωνε στο χωράφι με τα ζώα του που και αυτά δεν τα άφηνε να ξεκουραστούν. Όμως την ερχομένη Τετάρτη κατέρρευσε, κατέρρευσαν και τα ζωντανά του. Και ενώ όλο το χωριό βρισκόταν στα χωράφια, εκείνος καθόταν στο σπίτι του, εξαντλημένος, κακόκεφος και απογοητευμένος.

Έτσι αδελφοί, μη γίνεστε σαν τον άπιστο και τον διλάργυρο, για να μήν χάσετε και εσείς τις δυνάμεις σας, την υγεία και την ψυχή σας, αλλά έξι ημέρες να εργάζεστε και να συνεργάζεστε με το Θεό, με αγάπη, ευχαρίστηση και φόβο Θεού ενώ όλη την εβδόμη ημέρα να την αφιερώνεται στον Κύριο και Θεό.

Επιμέλεια, Σεβαστής Χασιώτη.

ΤΑΠΕΤΣΑΡΙΕΣ
Με 45 χρόνια πείρα, επισκευάζουμε τα έπιπλά σας.
Αντίκες Καναπέδες – Καρέκλες
Καθίσματα Εστιατορίων επίσης και καλύμματα
A & T
Λογικές Τιμές
Καλή Δουλειά
Δωρεάν Εκτίμηση

ALEX MITZAS
1037 Van Horne, Outremont H1V 1J4
Tél.:(514) 278-8116

EXTERMINATION
FALCON
PEST CONTROL
Καταστήματα - Επιχειρήσεις - Σπίτια
*Γραπτή εγγύηση
*Διαθέτουμε αυτοκίνητα χωρίς διακριτικά
*Δωρεάν εκτίμηση
Πωλούμε προϊόντα μεγάλης αποτελεσματικότητας
Ραντίζουμε και εξωτερικά, για βλαβερά έντομα κήπου, όπως αράχνες και άλλα ζωύφια
Άδεια του Υπουργείου Περιβάλλοντος και του Δήμου του Μόντρεαλ
Εξυπηρετούμε το Μόντρεαλ και όλες τις γύρω περιοχές
(514) 376-6585
5952 Jean Talon East

ICS
Integrated Consulting Services
ΕΠΙΣΗΜΕΣ ΜΕΤΑΦΡΑΣΕΙΣ
(Ελληνικά - Αγγλικά / Αγγλικά – Ελληνικά)
ΕΞΥΠΗΡΕΤΗΣΗ ΕΛΛΗΝΩΝ ΟΜΟΓΕΝΩΝ
(Σύνταξη Πληρεξουσίων, Υποβολή Φορολογικών Δηλώσεων, Έκδοση ΑΦΜ, Διευθέτηση Κληρονομικών Θεμάτων, Νομιμοποίηση Ακινήτων και Πλήρη Διαχείριση Ακινήτων)
ΔΙΕΚΠΕΡΑΙΩΣΗ ΝΟΜΙΚΩΝ & ΕΜΠΟΡΙΚΩΝ ΥΠΟΘΕΣΕΩΝ ΣΤΗΝ ΕΛΛΑΔΑ
ΣΥΝΤΑΞΗ & ΕΠΙΜΕΛΕΙΑ ΚΕΙΜΕΝΩΝ
Anastasios Moussas, C.Tr. (Canada)
7 Concorde Place, Suite 3012
Toronto, Ontario M3C 3N4 Canada
Tel: 416.391.2286
Fax: 416.391.0091
Toll Free: 1.866.496.4539
E-mail: info@icsgr.com
www.icsgr.com
Ταχύτατη, αξιόπιστη και επαγγελματική εργασία, λογικές τιμές και εξυπηρέτηση όλο το 24ωρο.

Παρουσιάστηκε στην Ελλάδα το βιβλίο του Ιωάννη Μπουγά

«ΜΑΤΩΜΕΝΕΣ ΜΝΗΜΕΣ 1940-45»

Κόκκινη Τρομοκρατία, Κατοχικός Εμφύλιος, Κόκκινη Απελευθέρωση, Λευκή Τρομοκρατία στη Νοτιοδυτική Πελοπόννησο (Γαργαλιάνοι - Καλαμάτα - Μελιγαλάς - Πύλος - Πύργος)

Αναμνηστικό στιγμιότυπο του Νομάρχη Θεσσαλονίκης Παναγιώτη Ψωμιάδη, με τον Γιάννη Μπουγά, συγγραφέα του βιβλίου «Ματωμένες μνήμες 1940-45».

Μέρος των ακροατών στην εκδήλωση παρουσίασης του βιβλίου που έγινε στην Θεσσαλονίκη

Το βιβλίο του συμπάροικου καθηγητή Ιωάννη Μπουγά, που κυκλοφορεί στην Ελλάδα σε Γ' έκδοση από τον Απρίλιο, παρουσιάστηκε με μεγάλη επιτυχία στην Θεσσαλονίκη και στην Αθήνα. Το βιβλίο συνεχίζει να δέχεται επαινετικές κριτικές και σχόλια από τους αναγνώστες. Το ιδιαίτερο στοιχείο της παρουσίασης του βιβλίου στην Θεσσαλονίκη, ήταν η παρουσία μεγάλου αριθμού νέων στο ακροατήριο. Παρόντες στην εκδήλωση ήταν ο νομάρχης Θεσσαλονίκης, Παναγιώτης Ψωμιάδης με μέλη του Νομαρχιακού Συμβουλίου, καθηγητές ιστορίας και συγγραφείς μεταξύ των οποίων και ο Ίων Τυρταίος.

Στην Αθήνα, η εκδήλωση πραγματοποιήθηκε την 5η Μαΐου, την ημέρα της γενικής απεργίας όλων των μέσων μεταφοράς, και με τα επεισόδια που κατέληξαν στον τραγικό θάνατο 3 ανθρώπων στο κέντρο της πόλης. Παρά ταύτα, η εκδήλωση έγινε παρουσία εκατοντάδων ακροατών, μεταξύ των οποίων η Δήμαρχος Μελιγαλά, Ελένη Αλειφέρη –Καραθανάση, ο τέως υπουργός Άρης Μπουλούκος, και πολλοί άλλοι επώνυμοι.

Κεντρικό στοιχείο των εισηγήσεων των ομιλητών και στις δύο εκδηλώσεις γιά το βιβλίο, ήταν η αναγνώριση της εξαιρετικής ποιότητας του έργου και της αξίας του, λόγω του ότι είναι βασισμένο σε σωρεία πρωτογενών πηγών εκτός από την υπάρχουσα ευρεία βιβλιογραφία. Επανειλημμένα υποστηρίχθηκε η άποψη ότι το βιβλίο του καθηγητή Ιωάννη Μπουγά θα μείνει πλέον στην ιστοριογραφία ως σημείο αναφοράς στην περιγραφή των γεγονότων του Κατοχικού Εμφυλίου (μέχρι και το 1945) στη νοτιοδυτική Πελοπόννησο. Ο συγγραφέας παρουσιάζει ένα καλοδουλεμένο ντοκουμέντο, με άριστη ροή στον χρόνο αλλά και στον τόπο, που διαβάζεται εύκολα και με αυξανόμενο ενδιαφέρον. Το κείμενο συγκινεί από τα περιστατικά που παρουσιάζει, αλλά κυρίως εκπλήσσει από την σωρεία των νέων στοιχείων που εκθέτει για τα γεγονότα και τους επώνυμους πρωταγωνιστές τους.

Στην εκδήλωση της Αθήνας, ιδιαίτερη αίσθηση προκάλεσε ο χαιρετισμός της Δημάρχου του Μελιγαλά η οποία επαίνεσε με πολύ θερμά λόγια τον συγγραφέα για την αντικειμενική, επιστημονική, και τεκμηριωμένη εργασία του, η οποία, όπως είπε, αποτελεί το καλύτερο μνημόσυνο για τις ψυχές των αθώων κατοίκων της περιοχής, που γνώρισαν την βαρβαρότητα των ακραίων πολιτικών παθών. Ανέφερε ότι γιά πρώτη φορά, ένας συγγραφέας παρουσίασε τα πραγματικά γεγονότα του Σεπτεμβρίου 1944 και αυτά που προηγήθηκαν, χωρίς διάθεση υπερβολής αλλά ούτε και συγκάλυψης. Μπορώ τώρα να υποδείξω στους ενδιαφερόμενους, που μπορούν να μάθουν τι έγινε στον Μελιγαλά. Η δήμαρχος εξέφρασε και τη λύπη της που μια τόσο όμορφη και παραδοσιακή ελληνική περιφέρεια βρίσκεται στις μνήμες των ανθρώπων με τόσο πόνο γιά τη βαρβαρότητα που συνέβη εκεί τον Σεπτέμβριο του 1944, και όχι για την πρόοδο που έχει επιτύχει και τα κάλλη του φυσικού της περιβάλλοντος.

Στη μνήμη και στον πόνο που προκαλεί ακόμη ο Μελιγαλάς, αναφέρεται αναγνώστης του βιβλίου σε επιστολή του στο συγγραφέα, που παρατίθεται στη συνέχεια.

Αγαπητά κύριε Μπουγά,

Πρόσφατα ανέγνωσα το εξαίρετο βιβλίο σας με τίτλο «Ματωμένες μνήμες 1940-45». Γιά κάποιο διάστημα δίστασα να γράψω αυτό το γράμμα μέχρι να βρώ την απαραίτητη αυτοσυγκέντρωση γιά να συντάξω τις κατάλληλες λέξεις που αντιστοιχούν στον έπαινο που σας αξίζει.

Και πάλι ανησυχώ ότι δεν θα έχω εκφράσει όσα θα έπρεπε...

Στο σημερινό περιβάλλον της απαξίας και του αρνητισμού, είστε ένα πρότυπο. Είχα τη χαρά να σας ακούσω στο βιβλιοπωλείο «Αριστοτέλειο» στη Θεσσαλονίκη στις 07-04-10 και διεπίστωσα από κοντά τη σοβαρότητα, την ευθύτητα και τη συγκρότηση του πνεύματός σας. Είστε ένας πραγματικός Έλληνας που τολμάτε να γράφετε την αλήθεια σε μιά εποχή μαζικής παραπλανήσεως. Όσα Ιστορικά βιβλία γράφονται θα πρέπει να έχουν ως υπόδειγμα τον τύπο της συγγραφής σας.

Επιτέλους, ένας πραγματικός συγγραφέας που αφοσιώνεται στο έργο του!

Κανείς δεν μπορεί να αμφισβητήσει την αντικειμενικότητα και την ιδιαίτερη σχέση αγάπης που έχετε προς την ιστορική αλήθεια. Δυστυχώς κατακλυζόμαστε από συγγραφικές απόπειρες που, τελικά, ευθύνονται σε μεγάλο βαθμό γιά τη σημερινή παρακμή. Το χειρότερο είναι ότι με περίσσιο θράσος διεκδικούν τον τίτλο της επιστημονικότητας γιά να αποτελειώσουν το πνεύμα μας. Στο δικό σας έργο έχουμε κάτι γνήσια ξεχωριστό: είσθε ο επιστήμων που με την μεθοδικότητα, τη σχολαστικότητα και τη δίκαιη απονομή ευθυνών γίνατε ο αληθινός συγγραφέας και, ταυτόχρονα, ολοκληρώσατε –επιτυχώς- την πορεία του χρέους ενός ιστορικού!

Οπωσδήποτε το έργο σας ωφελεί την κοινωνία με την ακλόνητη αλήθεια που προσφέρει και παρέχει αυτοπεποίθηση σε εκείνους τους αναγνώστες που δεν συμβιβάζονται με τα κατεστημένα ψεύδη. Προσπαθώ να φανταστώ τις ατέλειωτες ώρες που με υποδειγματική καρτερία, μοχθήσατε γιά να γίνετε ο αυστηρός και δίκαιος εξεταστής των ζωντανών μαρτυριών και των ιστορικών καταγραφών. Καθημερινά διαπιστώνουμε με απογοήτευση πόσο ανεπαρκές και κατώτερο των περιστάσεων αποδεικνύεται σε όλα τα επίπεδα το ζεύγος «κράτος – κοινωνία» στη σημερινή Ελλάδα. Ευτυχώς που υπάρχουν Έλληνες όπως εσείς που διασώζουν το όνομα της Ελλάδος.

Αλήθεια, πόσοι αγνοί και τίμιοι Έλληνες έχουν θυσιαστεί στο παρελθόν; Αναλογιζόμενος τη λησμονιά και την αχαριστία που δείχνουν σε αυτούς οι σημερινοί Έλληνες, κυριεύομαι από οργή και μελαγχολία...

Όμως, εσείς κύριε Μπουγά, κάνατε ένα μεγάλο καλό που απλώνεται σε όλο το εύρος της χριστιανικής αγάπης: ξαναδώσατε ζωή στους θυσιασμένους, δίκαιο στους αδικοχαμένους, τιμή στους ατιμασμένους, ιστορική δικαίωση στους αγνοημένους και – ευτυχώς-ελπίδα σε όλους εμάς, ότι κάποτε θα αποκατασταθεί η αλήθεια στη χώρα που φαίνεται ότι ζει ο πιό ξεροκέφαλος λαός του κόσμου...

Από μικρός άκουγα γιά τον Μελιγαλά. Πρόκειται γιά τον τόπο καταγωγής των Χάντζων. Ένας απ'αυτούς, ο Κωνσταντίνος Χάντζος (πατέρας του πατέρα μου), που ήταν αξιωματικός της Χωροφυλακής, είχε πάρει μετάθεση γιά τον Λαγκαδά Θεσσαλονίκης. Από εκείνον οφείλεται η διατήρηση του ονόματος της δικής μας οικογένειας στα άγια χώματα της Μακεδονίας. Πάντα ζούσα με την επίγνωση της – κατά ένα μέρος- καταγωγής μου από τον πονεμένο Μελιγαλά, τον οποίο καίτοι 44 ετών δεν είχα την ευτυχία να επισκεφθώ μέχρι σήμερα. Φυσικά είναι βασικός προγραμματισμός στο υπόλοιπο διάστημα της ζωής μου. Αυτή την υποχρέωση μου υπενθυμίσατε με την αναφορά στον Σταύρο Χάντζο και τον γυιό του Μανώλη, σελίδα 270, αλλά και με τις φωτογραφίες των ονομάτων των θυσιασθέντων στο Ιστορικό Μνημείο που είδα γιά πρώτη φορά μέσα από το βιβλίο σας.

Γενικά, διακατέχομαι από μιά ευθύνη γιά το λόγο ότι δεν αποτέλεσα κάτι τόσο αξιόλογο που να στηρίζει μιά μεγαλύτερη από εμένα οικογενειακή παράδοση. Νοιώθω μιά ανακούφιση που ένας τόσο αξιόλογος άνθρωπος όπως εσείς, αναφερθήκατε στους αδικοχαμένους προγόνους μου και με βαθιά εκτίμηση και ευγνωμοσύνη, εύχομαι να είστε πάντα καλά!

Σας ευχαριστώ θερμά!

Μετά τιμής,

Φίλιππος Χάντζος
Θεσσαλονίκη

Dr. George Maniatakos, B.Sc., D.D.S.
Chirurgien Dentiste / Dental Surgeon

Dr. Panagiota Kanaras, B.Sc., D.D.S.
Chirurgien Dentiste / Dental Surgeon

ΧΕΙΡΟΥΡΓΟΙ ΟΔΟΝΤΙΑΤΡΟΙ

ΤΟ ΦΩΤΕΙΝΟ ΧΑΜΟΓΕΛΟ ΣΑΣ
ΕΙΝΑΙ Ο ΚΑΘΡΕΠΤΗΣ
ΤΟΥ ΠΡΟΣΩΠΟΥ ΣΑΣ

ΟΔΟΝΤΙΑΤΡΙΚΗ ΓΙΑ ΟΛΗ
ΤΗΝ ΟΙΚΟΓΕΝΕΙΑ

ΕΜΠΕΙΣΤΕΥΘΕΙΤΕ ΜΑΣ

11 360, boul. de L'Acadie
Montréal (Qc) H3M 2S9
Tél. : (514) 745-1491

4509, boul. des Sources
Roxboro (Qc) H8Y 3C2
Tél. : (514) 684-2130

georgesmaniatakos@smileareus.com

ΕΚΔΡΟΜΗ ΣΥΛΛΟΓΟΥ ΗΛΙΚΙΩΜΕΝΩΝ ΔΥΤΙΚΗΣ ΑΚΤΗΣ «ΦΛΟΓΑ»

Την Κυριακή 30 Μαΐου, με ιδιαίτερη ευχαρίστηση πραγματοποιήσαμε προσκυνηματική εκδρομή στην Ιερά Μονή Παναγίας Παρηγορήτισσας. Η διοργάνωση όπως πάντα ήταν άψογη και άφησε μόνο ευχάριστες αναμνήσεις στα μέλη και φίλους του Συλλόγου που συμμετείχαν.
Η αναχώρηση και επιστροφή με λεωφορείο έγινε από το Κοινοτικό Κέντρο της Εκκλησίας των Αγίων Κωνσταντίνου και Ελένης.

Πολλά ευχαριστώ για την φιλοξενία και το πολύ καλό φαγητό της Ιεράς Μονής

Εκ του Διοικητικού Συμβουλίου
Του Συλλόγου Ηλικιωμένων «Φλόγα.»

ΣΥΛΛΟΓΟΣ ΗΛΙΚΙΩΜΕΝΩΝ ΔΥΤΙΚΗΣ ΑΚΤΗΣ – ΦΛΟΓΑ 2004

ΕΚΔΡΟΜΗ
ΚΥΡΙΑΚΗ 11 ΙΟΥΛΙΟΥ 2010
ΜΙΑ ΞΕΝΟΙΑΣΤΗ ΜΕΡΑ ΣΤΗ ΜΑΓΕΥΤΙΚΗ ΦΥΣΗ
Αλλά ΜΕΣΑ ΣΤΗΝ ΠΟΛΗ

Ο Σύλλογός μας – ΦΛΟΓΑ 2004 -, όπως πέρυσι, διοργανώνει μια εκδρομή για να σας δώσει την ευκαιρία να απολαύσετε την όμορφη φύση, χωρίς να μετακινηθείτε από την ΠΟΛΗ.

Ναι, δίπλα σας, σας λέμε αλήθεια! Όπως πέρυσι, στο πανέμορφο CENTENNIAL PARK στο D.D.O., στο **WEST ISLAND.**

Μέσα σε πλούσια βλάστηση, κάτω από δένδρα, με δρομάκια μέσα στο δάσος, χωματόδρομο γύρω από τη Λίμνη δύο χιλιομέτρων, μπορείτε να περάσετε ευχάριστα τη μέρα σας με τους φίλους σας, όπως εσείς θέλετε.

Θα υπάρχουν **ΣΟΥΒΛΑΚΙΑ, HOT DOGS**, αναψυκτικά όλων των ειδών και εμφιαλωμένο νερό. Πάρτε τα χρειαζούμενα, μια τράπουλα, ένα τάβλι, μια μπάλα (αν αντέχουν τα πόδια σας) ή ό,τι άλλο και ελάτε.

Θα υπάρχουν τραπέζια παντού, καρέκλες, Ελληνική μουσική, αλλά φέρτε και τα δικά σας για περισσότερη άνεση και ποικιλία, αν θέλετε.

Έχουμε εξασφαλίσει και εφέτος τη συμμετοχή του Πρωταθλητή στο Τάβλι, του μοναδικού Στ.....

Το **CENTENNIAL PARK** ευρίσκεται στο LAKE ROAD στο D.D.O. (WEST ISLAND) στη διασταύρωση **LAKE** και **MANUE.** Και με τα πόδια μπορείτε να έλθετε ή με το ποδήλατο. Είναι τόσο κοντά!

Σε απόσταση 5 μέτρων από το τραπέζι που θα κάθεστε είναι μια όμορφη **ΠΑΙΔΙΚΗ ΧΑΡΑ**, με κούνιες, τσουλήθρες και άλλα παιχνίδια. Για τα εγγονάκια σας δηλαδή, όχι για σας, για όνομα του Θεού!

Αποφύγετε τη μοναξιά του κήπου σας, ελάτε να κάνουμε παρέα. Οι ντομάτες και τα αγγούρια στο κήπο σας μεγαλώνουν και χωρίς την παρουσία σας (εάν τα έχετε φροντίσει κατάλληλα).

ΚΥΡΙΑΚΗ, 11 ΙΟΥΛΙΟΥ 2010

Σε περίπτωση βροχής, την επόμενη Κυριακή (18 Ιουλίου).

ΕΜΕΙΣ ΘΑ ΕΙΜΑΣΤΕ ΕΚΕΙ, ΕΛΑΤΕ ΚΑΙ ΣΕΙΣ.

Από το Διοικητικό Συμβούλιο
Για πληροφορίες:

514-683-8529
514-421-3467
514-683-8926
514-683-3628

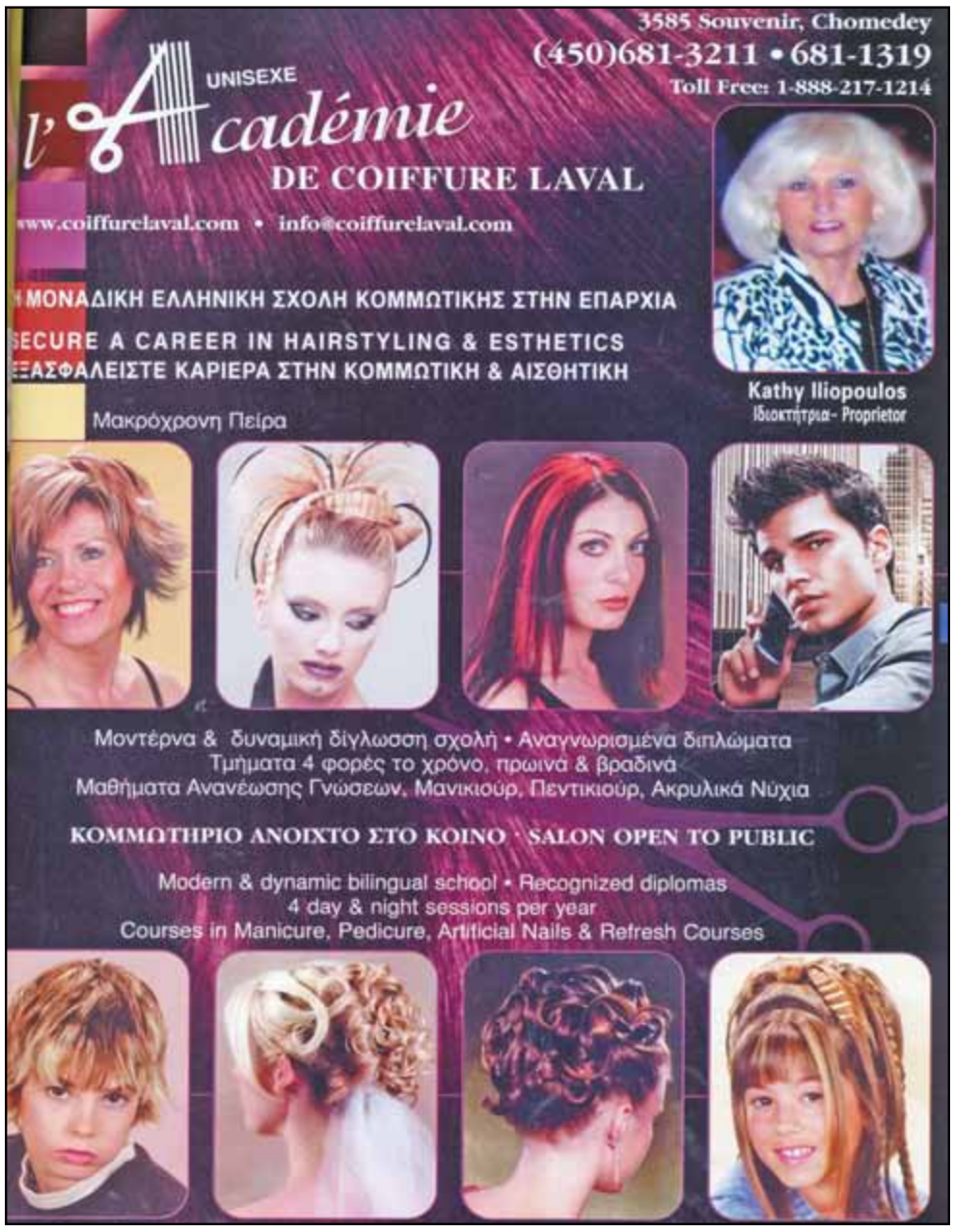

ΘΡΗΣΚΕΥΤΙΚΗ ΣΕΛΙΔΑ

ΣΥΝΕΧΕΙΑ ΑΠΟ ΣΕ 62

Βασιλεία Του. Στην Βασιλεία αυτή που ξεκινά μέσα στη στρατευομένη Εκκλησία μας και μας περνά στην αιώνια και θριαμβεύουσα.

Μπροστά μας ανοίγονται δύο δρόμοι. Ο ένας, ο ζοφερός της αμαρτίας που οδηγεί στον αιώνιο θάνατο, και ο έτερος, ο φωτεινός, ο ανηφορικός, ο αγωνιστικός που οδηγεί στη ζωή.

Χρειάζεται ερώτημα ποιόν εκ των δύο θα ακολουθήσουμε;

Ήδη επιλέξαμε. Ήδη ανερχόμαστε. Ήδη γευόμαστε διά των θείων μυστηρίων την καινούργια βιωτή.

Απολαμβάνουμε, πρέπει να απολαμβάνουμε τον καρπό του αγιασμού με τελικό στόχο την αιώνια ζωή που μας περιμένει.

Να δώσει ο Λυτρωτής και Ελευθερωτής μας Ιησούς. Αμήν.

ΣΚΕΨΕΙΣ ΕΠΙ ΤΟΥ ΕΥΑΓΓΕΛΙΚΟΥ ΑΝΑΓΝΩΣΜΑΤΟΣ

του Ιωάννη Δήμου
Θεολόγου - Φιλολόγου
από την ιστοσελίδα του:
www.sostikalogia.com

Είναι γνωστό ότι από τη στιγμή που άρχισε ο Χριστός να κηρύττει στον κόσμο προσήλθαν στην πίστη Του άνθρωποι ποικίλης προέλευσης και κοινωνικής τάξης. Από βορρά και νότο, από ανατολή και δύση καθώς και από όλα τα κοινωνικά στρώματα. Εργάτες και ποιμένες, έμποροι και δικαστικοί, αγράμματοι και εγγράμματοι, σοφοί και φιλόσοφοι πίστεψαν και τάχτηκαν κάτω από το λάβαρο του Χριστιανισμού.

Μεταξύ αυτών προσήλθαν και ορισμένοι στρατιωτικοί οι οποίοι πίστεψαν και σώθηκαν. Οι πρώτοι μάλιστα αναφέρονται στις σελίδες του Ευαγγελίου και ήταν εκατόνταρχοι, δηλαδή θα λέγαμε λοχαγοί με την σημερινή ορολογία. Ο ένας ήταν ο εκατόνταρχος Κορνήλιος ο οποίος αναφέρεται στο βιβλίο των πράξεων των Αποστόλων και διδάχθηκε τη χριστιανική αλήθεια από τον Απόστολο Πέτρο. Ο άλλος είναι ο επικεφαλής της φρουράς του Σταυρού στο Γολγοθά ο οποίος πίστεψε και είπε ότι «αληθώς Θεού υιός ην ούτος» Ο τρίτος είναι ο αναφερόμενος από τον Ευαγγελιστή Ματθαίο στη σημερινή ευαγγελική περικοπή ο οποίος παρεκάλεσε τον Κύριο να θεραπεύσει τον υπηρέτη του.

Η πίστη αυτών των εκατοντάρχων αξίζει ιδιαίτερης προσοχής, γιατί ο βαθμός και το αξίωμα κάνουν συνήθως τον άνθρωπο σκληρό, εγωιστή και υπερήφανο. Τα γαλόνια δίνουν την ψευδαίσθηση ότι αυτός που τα φορεί αποτελεί κάτι ξεχωριστό από τους άλλους, και βγάζουν τον άνθρωπο καμιά φορά από τα μέτρα της ευγένειας και της ανθρωπιάς. Κάτω δε από τις συνθήκες αυτές, πολλές φορές τον απομακρύνουν από την Εκκλησία και κινδυνεύει να χάσει ακόμα και την ψυχή του. Οι αξιωματούχοι αυτοί του Ευαγγελίου δεν είχαν προσβληθεί από το πάθος της υπερηφάνειας και του εγωισμού αλλά φρόντισαν να διατηρηθούν ταπεινόφρονες άνθρωποι. Ιδιαίτερα ταπεινός φάνηκε ο εκατόνταρχος της σημερινής ευαγγελικής περικοπής. Όταν ο Κύριος προθυμοποιήθηκε να επισκεφθεί το σπίτι του για να θεραπεύσει τον υπηρέτη του, δεν θεώρησε τον εαυτό του άξιο τέτοιας τιμής και του είπε ότι δεν είμαι άξιος να σε δεχθώ στο σπίτι μου. Η ειλικρινής αυτή ταπεινοφροσύνη του εκατόνταρχου είναι πράγματι αξιοσημείωτη, γιατί ήταν αυθόρμητη και προερχόταν από το γνήσιο περίσσευμα της καρδιάς του. Όπου υπάρχει πραγματική ταπεινοφροσύνη έρχεται η χάρη του Θεού και μαζί της όλες οι αρετές. Η ταπεινοφροσύνη του εκατόνταρχου βαθμολογήθηκε από τον Κύριο με άριστα και μάλιστα ποικιλοτρόπως, γιατί και ο υπηρέτης του θεραπεύθηκε με το λόγο του Χριστού, και ο ίδιος επαινέθηκε για την πίστη του και έγινε παράδειγμα για μίμηση στις επερχόμενες γενεές.

Έγινε παράδειγμα προς μίμηση σε όλους, ιδιαίτερα δε σε όσους έχουν κάποιο αξίωμα και κινδυνεύουν να το πάρουν επάνω τους όπως λέει ο λαός. Οι πάσης φύσεως αξιωματούχοι πρέπει να αισθάνονται υπηρέτες των υφισταμένων τους, και ότι τους έταξε ο Θεός στη διακονία αυτής της εξουσίας. Δεν πρέπει κανείς να κάνει κατάχρηση της εξουσίας, γιατί ο μοναδικός εξουσιαστής του σύμπαντος είναι ο Θεός ο Οποίος δημιούργησε τα πάντα και κατευθύνει, κυβερνά, και τρέφει τον κόσμο.

Είναι λοιπόν ευνόητο ότι κάθε άνθρωπος ανήκει στο Θεό, ανεξάρτητα αν έχει αξίωμα ή όχι, και γι' αυτό όλοι παρακαλούν να έλθει η Βασιλεία του Θεού επί της γης. Στη βασιλεία του Θεού καταργείται κάθε αρχή και εξουσία, και όλοι ομολογούν ότι «Εις Άγιος, εις Κύριος, Ιησούς Χριστός, εις δόξαν Θεού Πατρός». Αμήν.

ATHENS REALTIES INC
Courtier Immobilier Agrée
489 Jean Talon W., Montreal
TEL: 270-4103 * FAX: 279-8245

Nick Stamiris
514-583-8798
agent immobilier affiliee

SOUTH SHORE Breakfast, 130 καθισμάτων, Ετήσιες εισπράξεις πάνω από $900.000, ανεξάρτητο, πολύ καλή λίστα, τιμή μόνο $339.000
WEST ISLAD Ιταλική **ΠΙΖΖΕΡΙΑ**, 60 καθισμάτων. 35 χρόνια ο ίδιος ιδιοκτήτης. Μεγάλες προοπτικές. Τιμή $195.000
LAVAL NORTH BAR με 5 VLP σε Shopping Center. Πολύ καλή τιμή.
***PIZZERIA** 40 χλμ από το Chomedey. Εισπράξεις $600.00. Τιμή μόνο $98.000
***LAVAL NORTH PIZZERIA** Εισπράξεις $580.000. Τιμή $159.000
***LAVAL FAST FOOD BAR** με 5 VLP' S. (Αφήνουν κέρδη στον ιδιοκτήτη $100.000 τον χρόνο). Τιμή $280.000
***LAVAL – LA BELLE PROVINCE**: εισπράξεις $550,000, κατάλληλο για πρωινό
***MONTREAL EST: FAST FOOD** εισπράξεις $660,000, τιμή $269,000, κατάλληλο για πρωινό
***SOUTH SHORE** σε Shopping Centre, εισπράξεις 850,000$, τιμή 349,000
***MONTREAL WEST:** Εστιατόριο, εισπράξεις 1.400.000 , πολύ καλή λίστα, προκαταβολή 250,000$
***LAVAL: RESTAURANT – PIZZERIA:** Εισπράξεις 1.500.000$ plus 5 VLPs, τιμή 420,000, σαράντα χρόνια ο ίδιος ιδιοκτήτης
***MONTREAL: Ιταλικό Restaurant,** πολύ γνωστό, εισπράξεις 1.550.000, τιμή 550.000 χιλ
***SOUTH SHORE,** μόνο πρωινό 6πμ – 2μμ, γαλλίδα ιδιοκτήτρια, εισπράξεις 360,000 χιλιάδες, τιμή 135,000, μεγάλη προοπτική
***LAVAL NORD: RESTAURANT – PIZZERIA**, εισπράξεις 480,000 χιλ, σε Shopping Centre, μεγάλη προοπτική
***SOUTH SHORE: RESTAURANT PIZZERIA,** εισπράξεις 1,600,000, τιμή μόνο 485,000
***SOUTH SHORE RESTAURANT:** με 265 καθίσματα, εισπράξεις 2,100,000$, τιμή μόνο 475,000, χωρίς delivery, ανακαινισμένο. Πρέπει να πουληθεί
***MONTREAL EAST RESTAURANT PIZZERIA,** εισπράξεις 900,000$, προκαταβολή 150,000 χιλ, 30 χρόνια ο ίδιος ιδιοκτήτης
***LAVAL ST-MARTIN RESTAURANT** πολύ γνωστό, εισπράξεις 900,000$, τιμή 450,000$, μεγάλη προοπτική
***SOUTH SHORE RESTAURANT** 220 καθισμάτων, 1,200,000$, λίγες ώρες ανοικτό, τιμή 550,000$
***MONTREAL RESTAURANT PIZZERIA** Εισπράξεις 1,200,000$ και 110,000$. Επί πλέον από 5 μηχανάκια, τιμή 495,000$
***Στην καρδιά της Ελληνικής παροικίας**, εμπορικό κτίριο με δύο αίθουσες δεξιώσεων, τιμή 1.100.000$ με το κτίριο, μεγάλα κέρδη για τον κατάλληλο
* **RESTAURANT 400 καθισμάτων** σε χωριό του Ontario, Parking για 200 αυτοκίνητα, εισπράξεις 2.700.000$, κατάλληλο για 2-3 συνεταίρους, πωλείται και το κτίριο
***LAVAL-NORTH RESTAURANT PIZZERIA**, εισπράξεις 1.300.000$, τιμή μόνο 450,000$, 25 χρόνια ο ίδιος ιδιοκτήτης

ΕΝΟΙΚΙΑΖΟΝΤΑΙ στο New Bordeaux
Ενα 6 ½ θερμαινόμενο. Δεύτερος όροφος σε Ντούμπλεξ Ελεύθερο από 1ης Ιουλίου
Ενα Bachelor πλήρως ανακαινισμένο, ελεύθερο από 1ης Μαΐου

ΥΠΑΡΞΗ ΤΟΥ ΘΕΟΥ ΜΕ ΑΠΟΔΕΙΞΕΙΣ

Η ζωή υπάρχει μόνον
Πάνω στον πλανήτη γη
Ο Θεός την έχει πλάσει
Με σοφία και στοργή.

Σ' όλα τ' άλλα τα αστέρια
Που η Επιστήμη τρέχει
Όσο και να ερευνά
Ένδειξη ζωής δεν έχει.

Στο δικό μας τον πλανήτη
Πλούτο έχουμε πανίδα,
Μα στα άλλα τα αστέρια,
Δεν υπάρχει είδος χλωρίδα.

Είναι αφάνταστα πυκνή
Η ζωή πάνω στη γη μας,
Εκατομμύρια είδη ζώων
Συναντούμεν στην ζωή μας!

Ζωϊκό και φυτικό
Είναι το Βασίλειό της
Και αμέτρητες χιλιάδες
Είν' τα είδη των φυτών της.

Έχει ζώα στην ξηρά
Ζώα και στη θάλασσά της
Ζώα εδώ, ζώα εκεί
Τ' άγρια και τα ήμερά της.

Εκατομμύρια είδη ζώων
Είν' τα ποικιλοχρώματά της
Και χιλίων άλλων λογιών
Είν' τα ποικιλόμορφά της.

Ύπαρξη Θεού κηρύττει
Όλ' αυτή η Δημιουργία,
Με σοφό σχεδιαστή
Και με παντοδυναμία.

Όλη αυτή η ομορφιά
Δεν έχει μόνον Σοφία
Ο Δημιουργός της έχει
Δύναμη και πανσοφία.

Ύπαρξη Θεού σημαίνει
Όλη αυτή η ομορφιά της
Μας το λέει όλ' η φύση
Με την ωραιότητά της.

Στίχοι: **Μαρία Βαλάκου**

Για τους απίστους και τους αθέους

Σήμερα θα ταραχθούν τα μυαλά των πολλών και δεν θα μπορούν να βρουν έρεισμα της αθεΐας τους. Άχ! Αυτοί οι άθεοι και οι άθλιοι που τρώνε και πίνουνε τα αγαθά του Θεού, και με το στόμα τους φλυαρούν κατά της υπάρξεώς του. Άθεοι και άπιστοι τι άλλο μπορεί να σας κάμει να πιστέψετε, ύστερα από τόσα αγαθά;

Θα αναφέρω μόνον ένα, από τα πολύ παράξενα και τα πολύ θαυμαστά που παρατηρούνται, στο βασίλειο των ζώων. Τα χέλια όταν πρόκειται να γεννήσουν, φεύγουν από την Ευρώπη και διανύουν χιλιάδες χιλιόμετρα και πηγαίνουν στον Κόλπο του Μεξικού, που είναι ο καταλληλότερος χώρος για την ωοτοκία τους, και αφού γεννήσουν πεθαίνουν, τα δε νέα χέλια ξεκινούν από τον τόπον της γεννήσεώς τους και επιστρέφουν στην Ευρώπη, μεγαλώνοντας καθ' οδόν. Επιστρέφουν στις ίδιες χώρες που ήταν οι γονείς τους, στις ίδιες λίμνες, στους ίδιους ποταμούς, ακόμη και στις ίδιες λακκούβες.

Γεννιόνται τα ερωτήματα: Πως ξέρουν τα χέλια ότι ο καταλληλότερος χώρος για να γεννήσουν είναι ο Κόλπος του Μεξικού; Πώς διανύουν την τεράστια αυτή απόσταση χωρίς ναυτική πυξίδα; Και πώς τα νέα χέλια επιστρέφουν ακριβώς στις θέσεις τους όπου ήταν οι γονείς τους; Έχουν διορατικό χάρισμα τα χέλια; Ασφαλώς δεν ξέρουν τα χέλια, αλλά ξέρει Εκείνος που τα δημιούργησε τα χέλια. Εκείνος ενεργεί και τα οδηγεί με την σοφία Του, και τη δύναμή Του. Υπάρχουν πάρα πολλά, μα πάρα πολλά που μας αποδεικνύουν την ύπαρξη του Πατρός, του Υιού και του Αγίου Πνεύματος. Όλη αυτή η Δημιουργία, μας κηρύττει μεγαλοφώνως την ύπαρξη του πρωτομάστορα Θεού και Υιού. Όλη αυτή η εξέλιξη παρουσιάζει πανσοφία και παντοδυναμία, και την ωραιότητα της Δημιουργίας.

Πως μπορεί κανείς να μην πιστεύει ύστερα από όλα αυτά που παρατηρούνται στο βασίλειο της ζωής; Αχ! Γιατί να υπάρχουν άθεοι; Γιατί άθλιοι τρώτε και πίνετε τα αγαθά του Θεού και Τον υβρίζετε;

Επιμέλεια **Μαρίας Βαλάκου**

ΕΛΛΑΔΑ

Στον ιερόν και ιστορικόν σου τόπον εκατομμύρια αλλοδαποί έχουν εισβάλλει, και πολλοί απ' αυτούς είναι εγκληματικά στοιχεία.

Ελλάδα
Οι αρχηγοί σου συντηρούν τον ανθρωποκτόνον νόμον των εκτρώσεων· και σε μερικά χρόνια οι ξένοι θα γίνουν πλειοψηφία και θα σε κυβερνούν.

Ελλάδα
Τα κόμματά σου χλευάζουνε και εξοστράκισαν τα Ελληνοχριστιανικά ιδανικά και επιδιώκουν να σε αποχριστιανίσουν πλήρως. Οι περισσότεροι από τους βουλευτές και τους πολιτικούς είναι υλιστές, ανθέλληνες, χριστομάχοι, και εκκλησιομάχοι.

Ελλάδα
Τα κόμματά σου διέπραξαν πολλά λάθη, εγκλήματα μεγάλα, εγκλήματα υλικής και κοινωνικής φύσεως, εγκλήματα εθνικής και πνευματικής φύσεως.

Ελλάδα
Γίνονται αφάνταστες σπατάλες και καταχρήσεις του δημοσίου χρήματος και τα κυβερνώντα κόμματα διασκορπίζουν την περιουσία την δική σου! Και έχεις τόσο μεγάλο χρέος που θα πληρώνουν και τα δισέγγονα των Ελλήνων για να εξοφλήσουν τα χρέη σου.

Ελλάδα
Μερικοί απέκτησαν πλούτη για να περνούν καλά επί δεκάδες χρόνια, αλλά μεγάλος Δημοκράτης ο θάνατος δεν θα κάμει εξαίρεση γι' αυτούς.

Ελλάδα
Γίνεται αλαλούμ, τα κόμματα κάνουν κράτος κομματικό, διώχνουν και ταπεινώνουν ανώτερους ανθρώπους ικανούς και άξιους, που δεν ανήκουν σ' αυτά, και υποστηρίζουν και ανηψώνουν οπαδούς του κόμματός τους ακόμα και αν είναι ανίκανοι και ανάξιοι.

Ελλάδα
Σήμερα χάθηκε η αξιοκρατία και επικρατεί η φαυλοκρατία. Σ' έχουν τοποθετήσει επί του σταυρού και σε ποτίζουν όξος και χολή τα ξένα έθνη και τα κόμματά σου.

Μαρία Βαλάκου

Λάβετε μέρος στο Εθνικό Συνέδριο των Τμημάτων ΑΧΕΠΑ Μόντρεαλ- 88ο Παγκόσμιο Συνέδριο της Οικογένειας ΑΧΕΠΑ- Ιούλιος 11 έως 18, 2010

Στο Ξενοδοχείο Delta Centre-Ville Hotel 777 University Street, Montreal, Quebec

Τελετή Έναρξης-Δευτέρα, 12 Ιουλίου
Ελληνική Διασκέδαση & Βραδιά Καζίνο –Τρίτη, 13 Ιουλίου
Χορός-Διαγωνισμός Αστέρων- Οικογένειας ΑΧΕΠΑ-Τετάρτη, 14 Ιουλίου
Τουρνέ Γκολφ-Golf Tournament- Πέμπτη, 15η Ιουλίου
Γαλλο-Καναδικό BBQ & Ελληνικό Γλέντι- Πέμπτη, 15 Ιουλίου
Επίσημο Δείπνο- Grand Banquet- ΑΧΕΠΑ- Παρασκευή, 16 Ιουλίου

Επικοινωνήστε για:
-Ελλ. Διασκέδαση-Βραδιά Καζίνο: Τηλ. [514] 236.3209 κ. Πήτερ Πάππας ή [514] 942.2042 κ. Δ. Γιωργάκης
-Τουρνέ Γκολφ-Golf Tournament: Τηλ. [514] 236.3209 κ. Πήτερ Πάππας
- Χορός-Διαγωνισμός Αστέρων: Τηλ. [514] 914.1918 κα. Γεωργία Τριδήμας
- BBQ & Ελληνικό Γλέντι: Τηλ. [514] 488.2776 κα. Μαρία Βαρβαρίκου
- Επίσημο Δείπνο- Banquet[& Γενικές Πληροφορίες]: Τηλ. [514] 995.4991 κ. Ξενοφών Σκουφάρας

Προς Προανακριτική Επιτροπή
Σε υψηλούς τόνους η συζήτηση των πορισμάτων για το Βατοπαίδι στη Βουλή

Αθήνα Οι διαφορετικές προσεγγίσεις που αντικατοπτρίζουν τα πορίσματα της Εξεταστικής Επιτροπής για την υπόθεση της Μονής Βατοπαιδίου αποτυπώθηκαν τη Δευτέρα και στη συζήτηση στην Ολομέλεια της Βουλής. Όπως όλα δείχνουν το επόμενο βήμα θα είναι η σύσταση Προανακριτικής Επιτροπής.

Ο πρόεδρος της Εξεταστικής, Μανώλης Μπεντενιώτης, παρουσιάζοντάς το πόρισμα (που ανταανακλά τις απόψεις της πλειοψηφίας) στην Ολομέλεια, δήλωσε ότι «εκφράζει το κοινό περί δικαίου αίσθημα του λαού».

Συνοψίζοντας το πόρισμα, ο κ. Μπεντενιώτης υπολόγισε την ζημία του Ελληνικού Δημοσίου από τις επίμαχες σε 1 δισ. Ευρώ - υπολογισμό στον οποίο είχε προβεί το ΠΑΣΟΚ, ήδη από την πρώτη Εξεταστική Επιτροπή του 2008.

Οι υπουργοί της Νέας Δημοκρατίας, οι οποίοι σύμφωνα με την πλειοψηφία φέρουν και την ευθύνη του σκανδάλου, κάθε άλλο παρά «παραπλανήθηκαν», αλλά αντιθέτως, «επιβεβαιώνεται ο κεντρικός συντονισμός και η ύπαρξη άνωθεν καθοδήγησης».

Τέλος, ο πρόεδρος της Εξεταστικής Επιτροπής προανήγγειλε εμμέσως την πρόταση του ΠΑΣΟΚ για τη σύσταση μιας Προκαταρκτικής - Προανακριτικής Επιτροπής, τόσο για την περαιτέρω διερεύνηση ποινικών διαστάσεων έξι υπουργών της ΝΔ, όσο για την ολοκλήρωση των τραπεζικών, φορολογικών και χρηματιστηριακών ελέγχων, οι οποίοι εκκρεμούν ήδη από την προηγούμενη Εξεταστική.

Αντιθέτως, ο εκπρόσωπος της ΝΔ Ν.Δένδιας, υπογράμμισε πως «το κοινό περί δικαίου αίσθημα και τα πρωτοσέλιδα των εφημερίδων, δεν μπορεί να αποτελούν το κριτήριο απόφασης μιας Εξεταστικής Επιτροπής και μιας ποινικής διερεύνησης.

Η απόδοση της αλήθειας - είπε - δεν θα βοηθηθεί αναζητώντας αποδιοπομπαίους τράγους και αποσείοντας τις ευθύνες όλων των υπουργών του ΠΑΣΟΚ. Πολιτική εντιμότητα συνιστά να μπορεί κανείς να πηγαίνει ενάντια στο κλίμα» τόνισε ο βουλευτής, συμπληρώνοντας πως από τις καταθέσεις, «δεν υπάρχει ούτε μία φράση» που να αποδεικνύει δόλο των υπουργών της ΝΔ, στην πρόθεσή τους να προβούν στις ανταλλαγές.

Άλλο τόσο, κατά την ΝΔ, η Εξεταστική Επιτροπή δεν επιτέλεσε το έργο της, αφού δεν φώτισε τις διαδρομές των κεφαλαίων από και προς τη Μονή, ούτε βεβαίως κατέληξε σε ροή πολιτικού χρήματος - «και όταν προσεγγίσαμε μια off shore που αναφέρθηκε ως έχουσα σχέση με συγγενικά συμφέροντα πρώην υπουργού (σ.σ.του Άκη Τσοχαζόπουλου) μας είπαν ότι η εταιρεία δεν κινείτο στον πυρήνα της υπόθεσης και πως δεν υπάρχει καμία περίπτωση να διερευνηθούν».

Κατά τον εισηγητή του ΚΚΕ, Αντώνη Σκυλλάκο, ευθύνες για το σκάνδαλο έχουν και οι δύο κυβερνήσεις, καθώς «υπήρχε θέληση και επί ΠΑΣΟΚ και ακόμα περισσότερο επί ΝΔ, να ευνοηθεί η Μονή με νύχια και με δόντια». Ο κοινοβουλευτικός εκπρόσωπος του ΚΚΕ Σπύρος Χαλβατζής τάχθηκε υπέρ της σύστασης Προανακριτικής, τονίζοντας ότι πολιτικές ευθύνες υπάρχουν, βασικά ερωτήματα παραμένουν και οι ποινικές ευθύνες δεν μπορούν να αποκλειστούν.

Υπέρ της Προανακριτικής τάχθηκε ο πρόεδρος του ΛΑΟΣ Γ.Καρατζαφέρης, κάνοντας μάλιστα αναφορές στην ανεξαρτητοποίηση του κ.Κ.Κιλτίδη. «Πρέπει να πάμε σε μία προκαταρκτική - περιμένουμε το ΠΑΣΟΚ να καταθέσει - για περαιτέρω διερεύνηση ευθυνών. Και αν έχετε δει και έχετε διαβάσει, το δικό μας πόρισμα είναι το πιο ακριβοδίκαιο. Αυτό που κάνατε εσείς είναι να στείλετε στο 'εκτελεστικό απόσπασμα' τον κ. Κιλτίδη. Είναι δυνατόν τις τελευταίες δύο μέρες να πηγαίνει μια επιστολή-κόλαφος για τον Κιλτίδη; Δεν υπήρχε κόμμα να σταματήσει την αποστολή της επιστολής αυτής; Μήπως είχατε σχεδιάσει κάποια πράγματα που κάποιος τα πρόλαβε σήμερα; Θα έλεγα ότι η ΝΔ πρέπει να σοβαρευτεί λίγο γιατί συνεχίζει την διαίρεση και την αφαίρεση και είναι καιρός όπου πρέπει να προσέλθει στην πρόσθεση και στον πολλαπλασιασμό.. Έχουμε εκλογές (δημοτικές) σε τρεις μήνες.. Έτσι όπως πάτε, μειώνετε κάθε πιθανότητα να μπορέσει η μεγάλη παράταξη να κερδίσει έστω και μία περιφέρεια. Θα τους χαρίσετε 13 περιφέρειες και δεν το αξίζουν.»

Ο πρόεδρος της ΚΟ του ΣΥΡΙΖΑ Αλέξης Τσίπρας εξαπέλυσε σκληρή επίθεση και στα δύο μεγάλα κόμματα, χαρακτηρίζοντας την υπόθεση Βατοπαιδίου «ως ένα καραμπινάτο γαλάζιο και πράσινο σκάνδαλο» και ζήτησε τη σύσταση Προανακριτικής Επιτροπής «με την ελπίδα να βγουν στο φως όσα το δικομματικό σύστημα θέλει να κρατήσει στο σκοτάδι».

«Υπό την πίεση και την αγανάκτηση των πολιτών αποφασίσατε να προχωρήσατε σε μία λελογισμένη κάθαρση για κάποιους απόστρατους και βαρίδια, που δεν έχουν τίποτα άλλο να δώσουν στο πολιτικό σύστημα. Κανείς δεν πιστεύει ότι θα ματώσουμε. Το μαχαίρι θα φτάσει τόσο όσο έφτασε και με τα ομόλογα, τις υποκλοπές, ή τους Ολυμπιακούς Αγώνες», σημείωσε ο κ Τσίπρας.

Ο κ. Τσίπρας υποστήριξε ότι τόσο ο πρωθυπουργός όσο και ο αρχηγός της αξιωματικής αντιπολίτευσης, «μας δουλεύουν ψιλό γαζί» σημειώνοντας ότι ενώ διαβεβαιώνουν πρόθυμοι να ματώσουν, την ίδια ώρα η Εξεταστική Επιτροπή κατέληξε σε πέντε πορίσματα με τα δύο κόμματα να υποδεικνύουν ενόχους μόνο για το άλλο κόμμα. «Εδώ και μήνες παίζετε ένα ιδιότυπο ντέρμπι ποιος λεηλάτησε λιγότερο την δημόσια περιουσία. Την ώρα που βουλιάζει η χώρα εσείς παίζετε πόκερ στα δελτία των 8. Είστε ανίκανοι να καταλήξετε σε στοιχειώδη αποτίμηση του δικομματικού σκανδάλου», είπε χαρακτηριστικά.

Στον κ. Τσίπρα απάντησε ο υπουργός Δικαιοσύνης Χ.Καστανίδης παρατηρώντας ότι «καλό είναι να έχουμε αίσθηση του πολιτικού μέτρου» και υπενθυμίζοντας ότι και η αλλαγή του νόμου περί ευθύνης υπουργών αποτελεί πρωτοβουλία της παρούσας κυβέρνησης.

«Η Εξεταστική Επιτροπή δεν έπιασε κανέναν από τους στόχους που έθεσε και έγινε για αποπροσανατολισμό του λαού από τα οικονομικά προβλήματα. Διαπόμπευσε αθώους ανθρώπους, βασίστηκε σε μια κοινοβουλευτική εκτροπή και έκλεισε άρον-άρον τις εργασίες της, όταν οι πληροφορίες ήθελαν μία εταιρεία που ελεγχόταν για την συμμετοχή της στην υπόθεση, να σχετίζεται με τον Άκη Τσοχατζόπουλο» ανέφερε στην ομιλία του ο βουλευτής της ΝΔ Αλέξανδρος Κοντός, ένας από τους πρώην υπουργούς, για τους οποίους οι βουλευτές του ΠΑΣΟΚ επισημαίνουν την ανάγκη περαιτέρω διερεύνησης των ευθυνών τους.

«Λόγω προφανούς ένδειας που υπήρξε στην εξεύρεση οποιωνδήποτε στοιχείων εναντίον πρώην υπουργών της ΝΔ, η κυβέρνηση αναγκάστηκε να προσφύγει σε ακραίες αντιδημοκρατικές κινήσεις, ψηφίζοντας νόμο τάχα για την προστασία των μαρτύρων. Στην ουσία πρόκειται για τον «νόμο Μαντέλη», μια ντροπή για τα κοινοβουλευτικά μας ήθη, που ώθησε πρώην Διευθύντρια του υπουργείου Αγροτικής Ανάπτυξης και Τροφίμων, να χρησιμοποιήσει στην απολογία της στην ανακρίτρια, ψεύδη και συκοφαντίες κατά πρώην πολιτικών προσώπων του υπουργείου και εμού προσωπικά» ανέφερε μεταξύ άλλων ο κ. Κοντός.

Ανύπαρκτο το "σκάνδαλο" Βατοπαιδίου….

12 Ιουνίου 2010 Από το Πρακτορείο Ρομφαία. Όλα δείχνουν πως πολιτικές και άλλες σκοπιμότητες οδηγούν στο να παραμένει ανοιχτή η υπόθεση Βατοπαιδίου σαν «σκάνδαλο». Δυσφημίζουν την Ορθοδοξία, το Άγιον Όρος και εν τέλει την ίδια την Ελλάδα για προσωπικά τους οφέλη.

Για πολλούς παραμένουν εύλογα τα ερωτήματα:

Πού είναι οι δωροδοκίες; Πού είναι οι «off shore» εταιρείες της Μονής; Πού είναι το πολιτικό χρήμα;

Κακούργημα!!! Συνήθως πρώτα βρίσκουμε ποιό και πού είναι το κακούργημα και μετά βρίσκουμε τους κακούργους. Παραδόξως εδώ έχει γίνει το αντίθετο. Βρήκαμε τους «κακούργους» και τώρα ψάχνουν να βρουν αν υπάρχει κακούργημα!!!

Πέρασαν ήδη δύο χρόνια από όταν ξεκίνησε η υπόθεση της Μονής Βατοπαιδίου, είχαμε και πέντε πορίσματα μυθιστορηματικού τύπου για το Βατοπαίδι, ενώ δωροδοκίες και μαύρο χρήμα ανύπαρκτα. Το έχουμε γυρίσει στις λιμνοθάλασσες και στις μεγάλες λίμνες. Νομίζουν ότι μας ταΐζουν κουτόχορτο, ίσως να αναφύεται στις όχθες των λιμνοθαλασσών και των μεγάλων λιμνών, και «ο νοών νοείτω».

Τι έχουν πει μέχρι τώρα οι ειδικοί στην Εξεταστική Επιτροπή της Βουλής, και γιατί όσα έχουν πει τα κουκουλώνουν;

Προκύπτουν δωροδοκίες;

Στην Εξεταστική Επιτροπή της Βουλής ο κ. Παναγιώτης Μαντούβαλος, μέλος της Επιτροπής Καταπολέμησης της Νομιμοποίησης Εσόδων από Παράνομη Δραστηριότητα και προϊστάμενος της 5ης υποδιευθύνσεως της Υπηρεσίας Ειδικών Ελέγχων Περιφερειακής Διεύθυνσης Αττικής, σε ερώτηση για το αν από την έρευνα προέκυψε πιθανότητα αδικήματος ενεργητικής δωροδοκίας στην υπόθεση της Μονής Βατοπαιδίου, απάντησε ότι «δεν προκύπτει».

Off shore εταιρείες της Μονής…

Αλήθεια πού είναι οι off shore εταιρείες της Μονής; Σχετικά με τις πολυσυζητούμενες υποτιθέμενες off shore εταιρείες στις οποίες συμμετείχε η Μονή ο κ. Μαντούβαλος διευκρίνισε ότι οι εταιρείες που συμμετείχε η Μονή «δεν είναι εξωχώριες, είναι κυπριακές εταιρείες. Δεν είναι off shore». Επίσης να πληροφορήσουμε ότι η Μονή δεν συμμετείχε σε αυτές.

Ακολούθως ο κ. Μαντούβαλος αποφάνθηκε ότι είναι γνωστή και καθαρή η διακίνηση των χρημάτων που διαχειρίστηκε η Μονή: «Εγώ μελετώντας αυτή την έκθεση, διαπιστώνω ότι είναι γνωστή η πηγή προέλευσης αυτών των χρημάτων».

Και αν «μετακυλούν σε εταιρείες συμφερόντων ιδιωτών, στις οποίες έμμεσα είναι και η Μονή δια των εταιρειών αυτών, όμως, γι' αυτό δεν υπάρχει απαγορευτική διάταξη».

Ούτε λοιπόν off shore εταιρείες, ούτε μαύρο χρήμα σε μία Αγιορείτικη Μονή η οποία ελέγχεται σε οποιαδήποτε περίπτωση από όλες τις Μονές του Αγίου Όρους και για την οποία πριν αρχίσει να δη-

ΣΥΝΕΧΕΙΑ ΣΤΗΝ ΣΕΛ 90

ΑΘΛΗΤΙΚΟ ΒΗΜΑ

Επιμέλεια: ΑΛΕΚΟΣ ΚΟΥΤΣΟΠΟΥΛΟΣ

ΣΥΝΕΧΕΙΑ ΑΠΟ ΣΕΛ 93

Το αντιπροσωπευτικό μας συγκρότημα μπήκε με δειλά βήματα, στην διοργάνωση αλλά δεν άργησε και πολύ για να...ξεψαρώσει. Την εύκολη επικράτηση επί της γειτόνισσας Ρουμανίας, ακολούθησε η μεγάλη εμφάνιση και νίκη κόντρα στο μεγαθήριο, που άκουγε στο όνομα Γιουγκοσλαβία.

Την φόρα της παρέας του Νίκου Γκάλη, έκοψε απότομα η Ισπανία του Σαν Επιφάνιο και η Σοβιετική Ένωση με την βοήθεια των διαιτητών. Η Εθνική Ελλάδας όμως αντεπιτέθηκε και με την νίκη της επί της Γαλλίας, πήρε την πρόκριση για τα προημιτελικά της διοργάνωσης.

Εκεί η Ιταλία αποδείχθηκε εύκολη λεία, για το αντιπροσωπευτικό μας συγκρότημα, το οποίο κλήθηκε να αντιμετωπίσει στα ημιτελικά την μεγάλη των «πλάβι» σχολή.

Παρά το νωθρό ξεκίνημα, η ομάδα του Κώστα Πολίτη πήρε τα πάνω της και με πρωτοστάτη τον εκπληκτικό Γκάλη, έριξε στο καναβάτσο τους Γιουγκοσλάβους και πέρασε στον μεγάλο τελικό της διοργάνωσης.

Όλη η Ελλάδα ζούσε σε έκσταση αλλά τα καλύτερα δεν είχαν έρθει ακόμα. Ο τελικός κόντρα στην Σοβιετική Ένωση, κράτησε όλους τους Έλληνες κολλημένους στις τηλεοπτικές τους οθόνες.

Οι συγκινήσεις που έκρυβε ο αγώνας ανεπανάληπτες, με αποκορύφωμα τις δύο εύστοχες βολές του Αργύρη Καμπούρη και το άστοχο τρίποντο του Γιοβάισα στο τέλος της παράτασης.

Το ταμπλό έγραψε 103-101 και η Εθνική Ελλάδας ήταν για πρώτη φορά στην ιστορία της πρωταθλήτρια Ευρώπης!

Στον Παναθηναϊκό, εκτός του νέου ΔΣ ο Πατέρας, ο Μαυροκουκουλάκης εκπρόσωπος του Βγενόπουλου

Ο Νικόλας Πατέρας δεν θα μετέχει στο νέο ΔΣ της ΠΑΕ Παναθηναϊκός, όπως έκανε γνωστό με επιστολή του προς την εταιρεία.

Εκπρόσωπός του θα είναι ο Στέφανος Ησαΐας, ο οποίος ήταν διευθυντής του γραφείου του τα δυο τελευταία χρόνια. Ο Νικόλας Πατέρας, στην τελευταία δημόσια τοποθέτησή του, είχε δηλώσει πως θα συμμετάσχει στην αύξηση και στο νέο διοικητικό συμβούλιο, ωστόσο δεν θα δηλώσει τελικά "παρών" στην επόμενη μέρα του συλλόγου, εκφράζοντας με αυτόν τον τρόπο την αντίθεσή προς όσα τεκταίνονται στο σύλλογο.

Εκπληξη, πάντως, αποτελεί η επιστροφή του Μάνου Μαυροκουκουλάκη στην ΠΑΕ Παναθηναϊκός, υπό την ιδιότητα του εκπροσώπου του Ανδρέα Βγενόπουλου! Ο κ. Μαυροκουκουλάκης υπήρξε επί σειρά ετών ο υπ' αριθμόν δυο στην ιεραρχία της ΠΑΕ πίσω από τον Γιώργο Βαρδινογιάννη. Αποχώρησε μαζί του και κατόπιν εργάστηκε ως κομισάριος της UEFA. Ο έτερος εκπρόσωπος του Βγενόπουλου στο ΔΣ θα είναι ο Γιώργος Κουλούρης (στέλεχος της MIG).

Σύμφωνα με πληροφορίες, ο Ανδρέας Βγενόπουλος είχε προτείνει στον Γιάννη Βαρδινογιάννη τον Μάνο Μαυροκουκουλάκη για την προεδρία της ΠΑΕ. Στο ΔΣ δεν θα μετάσχει ο Μιχάλης Ζολώτας, τον οποίο θα εκπροσωπεί ο Χαράλαμπος Σιούφας, ενώ τη μία θέση που αναλογεί στους Νίκα, Ξυλά και Πολέμη θα κατέχει ο Αδαμάντιος Πολέμης.

Μετά από αυτή την εξέλιξη καταρρίπτονται τα σενάρια για το ενδεχόμενο να αναλάβει την προεδρία ο Γιώργος Νίκας, ο οποίος αξίζει να σημειωθεί πως αν και είναι μέλος της διοικούσας επιτροπής δεν θα είναι στο νέο ΔΣ.

Πάντως, όπως έγινε γνωστό αργά το βράδυ της Τρίτης, ο Γιάννης Βαρδινογιάννης συναντήθηκε με το Γιώργο Νίκα κατά τη διάρκεια της ημέρας προκειμένου να μάθει τις προθέσεις του σχετικά με τη συμμετοχή ή όχι του μετοχικού κεφαλαίου. Σύμφωνα με πληροφορίες, ο μεγαλομέτοχος της ΠΑΕ θα έχει νέες επαφές με τους μετόχους προκειμένου να ενημερωθεί για το πώς θα κινηθούν στη Γενική Συνέλευση της Παρασκευής.

Την Παρασκευή θα γίνει η γενική συνέλευση της ΠΑΕ για να εγκρίνει την αύξηση του μετοχικού κεφαλαίου κατά 15 εκατομμύρια ευρώ, αλλά και για την εκλογή νέου διοικητικού συμβουλίου, το οποίο θα συγκροτηθεί σε σώμα την επόμενη Τετάρτη. Το παρών στη διαδικασία θα δώσουν οι εκπρόσωποι των μετόχων. Με τα υπάρχοντα δεδομένα, δεν αναμένονται σημαντικές εξελίξεις, αφού δεν πρόκειται να προκύψει πρόεδρος την Παρασκευή. Εξάλλου, μόνο ο μεγαλομέτοχος Γιάννης Βαρδινογιάννης έχει δεσμευτεί να συμμετάσχει στην αύξηση (του αναλογούν γύρω στα 9,5 εκατομμύρια ευρώ) και απο κει και πέρα, ουδείς γνωρίζει τις προθέσεις των υπόλοιπων μετόχων.

Όλα είναι απλά και εύκολα με το Urgel Bourgie

1. Μπορείτε μόνο σε μας να τακτοποιήσετε όλες τις λεπτομέρειες της κηδείας και της ταφής στο νεκροταφείο.
2. Μπορείτε να επωφεληθείτε από το πρόγραμμα πληρωμής, έως και με 60 άτοκες δόσεις.
3. Τα χρήματά σας είναι in trust (fiducie). Επιπλέον, τα συμβόλαια είναι καθορισμένα με την τιμή της αγοράς, η οποία αποτελεί μια σίγουρη επένδυση για σας.

Στο Urgel Bourgie, σεβόμαστε τις παραδόσεις.

Urgel Bourgie, 20 τοποθεσίες στο Νησί του Μόντρεαλ.

Jardins Urgel Bourgie Laval
2500, avenue des Perron, Auteuil

Jardins Urgel Bourgie Montréal
3955, chemin Côte-de-Liesse, St-Laurent

Jardins Urgel Bourgie Rive-Sud
8145, Chemin de Chambly, St-Hubert

Complexe funéraire Urgel Bourgie
1255, avenue Beaumont, Mont-Royal

URGEL BOURGIE

www.urgelbourgie.com

514 735-2025

RIDEAU Memorial Gardens & Funeral Home

- Greek Orthodox section & monuments
- Familiar with Greek Orthodox rituals
- We have the best prices for Greek Monuments for any Cemetery
- Large Funeral Home on Site
- Reception centre
- Newly expanded mausoleum
- Individualized & personalized services

Paula Diakoumakos
Family Counsellor
cell: 514.222.5323

- Ελληνικό Ορθόδοξο τμήμα & μνημεία
- Σεβασμό στις Ελληνορθόδοξες παραδόσεις
- Σας προσφέρουμε τις καλύτερες τιμές για μνημεία σε οποιοδήποτε νεκροταφείο
- Ευρύχωρο νεκροπομπείο
- Κέντρο υποδοχής
- Μαυσωλείο με νέα επέκταση
- Ατομική και προσωπική εξυπηρέτηση

Προσχεδιασμός με σχέδια πληρωμής

RIDEAU MEMORIAL GARDENS
CEMETERY, FUNERAL HOME, MAUSOLEUM, CREMATION & RECEPTION CENTRE
4239, boul. des Sources, Dollard-des-Ormeaux
www.rideaumemorial.com
κινητό 514-222-5323

Εξάμηνο Μνημόσυνο

Την **Κυριακή 20 Ιουνίου 2010** στον Ιερό Ναό των Αρχαγγέλων Μιχαήλ και Γαβριήλ (11801 Elie Blanchard) τελούμε
Εξάμηνο Μνημόσυνο υπέρ αναπαύσεως της ψυχής του πολυαγαπημένου μας συζύγου, πατέρα, παππού, αδελφού και θείου

Ιωάννη Τρίτου
(από Γραμπιά, Καρύστου, Ευβοίας)

Η σύζυγος: Δέσποινα Τρίτου
Τα παιδιά: Ευάγγελος και Δημήτριος
Τα εγγόνια: Δέσποινα-Μαρία και Ιωάννης-Χρήστος
Τα αδέλφια: Χρυσούλα Τρίτου, Ευθυμία Ματαράγκα και Αργυρώ Καραμπουρνιώτη από την Ελλάδα

Τα ανήψια, τα εξαδέλφια οι λοιποί συγγενείς.

Μετά το τέλος του Μνημοσύνου θα προσφερθούν κόλλυβα και καφές στην αίθουσα της Εκκλησίας.
Παρακαλούνται οι συγγενείς και οι φίλοι όπως παρευρεθούν

Ευχαριστήριο

Ευχαριστούμε θερμά, όλους όσους με διαφόρους τρόπους μας συμπαραστάθηκαν στο βαρύ μας πένθος για τον θάνατο του αειμνήστου συζύγου, πατέρα, παππού, αδελφού και θείου **Ιωάννη Τρίτου**, τέως ιδιοκτήτη του **Coronet Pizzeria.**

Ετήσιο Μνημόσυνο

Την **Κυριακή 20 Ιουνίου 2010** στον Ιερό Ναό των Αρχαγγέλων (11801 Ellie Blanchard) τελούμε Ετήσιο Μνημόσυνο υπέρ αναπαύσεως της ψυχής της αείμνηστου συζύγου, μητέρας και γιαγιάς

Καλλιρρόης Μπούκα
(Από Αθήνα)

Ο σύζυγος: Στυλιανός
Τα παιδιά: Νικόλαος
Τα εγγόνια: Καλλιρρόη και Στυλιανός
Τα: αδέλφια: Ανδρομάχη, Γεώργιος, Δημήτριος και Σοφία οικογενειακώς .

Τα ανήψια, τα εξαδέλφια οι λοιποί συγγενείς εδώ και στην Ελλάδα.

Μετά το τέλος του Μνημοσύνου θα προσφερθούν καφές και κόλλυβα στην αίθουσα της εκκλησίας.

Παρακαλούνται οι συγγενείς και οι φίλοι, όπως παρευρεθούν.

Εξάμηνο Μνημόσυνο

Το **Σάββατο 26 Ιουνίου 2010** (9:00 με 10:30) στον Ιερό Ναό της Κοιμήσεως της Θεοτόκου τελούμε Εξάμηνο Μνημόσυνο υπέρ αναπαύσεως της ψυχής του πολυαγαπημένου μας πατέρα, παππού, αδελφού και θείου

Κωνσταντίνου Γκλέκα
(από Πελάνα Σπάρτης Λακωνίας, ετών 75)

Τα παιδιά: Δήμητρα-Δημήτριος Σωτηρόπουλος

Τα εγγόνια: Αναστάσιος και Κωνσταντίνος Σωτηρόπουλος
Τα αδέλφια εδώ και στην Ελλάδα: Μάχη – Φανούριος Παπαχριστόπουλος
Ιωάννης Γκλέκας
Χριστούλα-Ευάγγελος Μπακής

Τα ανήψια εδώ στην Ελλάδα και την Αμερική
οι λοιποί συγγενείς και φίλοι

Μετά το τέλος του Μνημοσύνου θα προσφερθούν κόλλυβα και καφές στην αίθουσα της Εκκλησίας.
Παρακαλούνται οι συγγενείς και οι φίλοι όπως παρευρεθούν

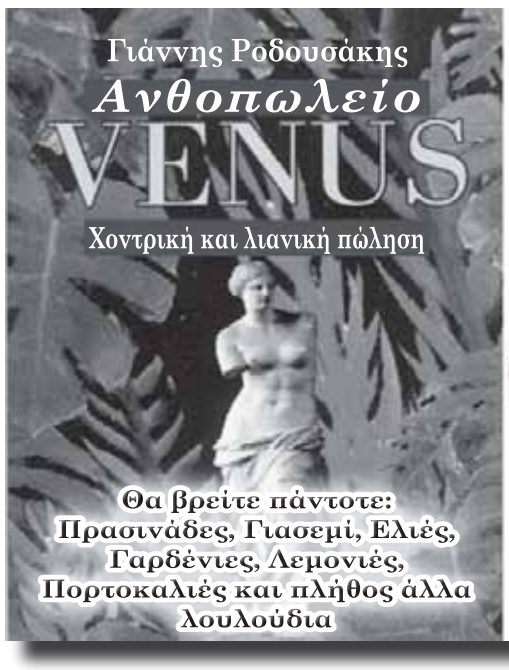

Λουλούδια
για κάθε περίπτωση
Γάμους, Αρραβώνες, Εορτές,
Επετείους, Κηδείες, Μνημόσυνα
Και σε οποιαδήποτε άλλη
εκδήλωση θέλετε να εκφράσετε
τα αισθήματά σας με λουλούδια

SPECIAL
12 Τριαντάφυλλα
$14.99

514.844-1602
237 Mont Royal Ouest
γωνία Jeanne- Mance
(κοντά στην Park Avenue)

Διετές Μνημόσυνο

Το **Σάββατο 19 Ιουνίου 2010** στον Ιερό Ναό του Ευαγγελισμού της Θεοτόκου τελούμε Διετές Μνημόσυνο υπέρ αναπαύσεως της ψυχής του αειμνήστου συζύγου, πατέρα και παππού

Νικολάου Χαραλαμπίδη
(Από Αθήνα, ετών 79)

Η σύζυγος: Vivian
Τα παιδιά: Daisy Χαραλαμπίδου
George – Vicky Χαραλαμπίδη
Οι εγγονούλες: Ελιάνα και Νίκκη
Οι αδελφές, τα ανήψια, οι λοιποί συγγενείς.

Παρακαλούνται οι συγγενείς και οι φίλοι, όπως παρευρεθούν.

ΕΤΗΣΙΟ ΜΝΗΜΟΣΥΝΟ

Την **Κυριακή 27 Ιουνίου 2010** στον Ιερό Ναό του Τιμίου Σταυρού, (4865 Souvenir, Chomedey – Laval) τελούμε Ετήσιο Μνημόσυνο υπέρ αναπαύσεως της ψυχής του λατρευτού μας συζύγου, πατέρα, παππού και αδελφού

Γεωργίου Χελιώτη
(Από Κυπαρίσσι Λακωνίας
1945- 2009)

Η σύζυγος: Ελένη
Τα παιδιά: Παναγιώτης-Καρίν Χελιώτης
Γιάννης – Ελένη Χελιώτης
Τα εγγόνια, τα αδέλφια, οι λοιποί συγγενείς

Μετά το Μνημόσυνο θα προσφερθεί καφές και κόλλυβα στην αίθουσα της εκκλησίας

Παρακαλούνται οι συγγενείς και οι φίλοι όπως παρευρεθούν.

Ανθοπωλείο Park-Ex

Park-Ex Flower Shop

Το Ανθοπωλείο PARK EX FLOWERS
7669 Querbes (γωνία St-Roch)
σας συμπαραστέκεται στις δύσκολες στιγμές σας.
Αναλαμβάνουμε τα λουλούδια κηδειών με όλο τον σεβασμό στις Ελληνορθόδοξες παραδόσεις και έθιμα. Επίσης λουλούδια και κορδέλες για μνημόσυνα και για κάθε άλλη περίσταση.
Τηλεφωνείστε στο 514-276-3822

Εξάμηνο Μνημόσυνο

Το **Σάββατο 26 Ιουνίου 2010** στον Ιερό Ναό του Ευαγγελισμού της Θεοτόκου τελούμε Εξάμηνο Μνημόσυνο υπέρ αναπαύσεως της ψυχής του πολυαγαπημένου μας πατέρα, παππού, αδελφού και θείου

Μαρίνου Δρακόπουλου
(από Χαραυγή Μεσσηνίας, ετών 68)

Τα παιδιά: Ιωάννης – Γεωργία
Αμάντα
Το εγγονάκι
Τα αδέλφια, τα ανήψια εδώ
και στην Ελλάδα οι λοιποί συγγενείς.

Μετά το τέλος του Μνημοσύνου θα προσφερθούν κόλλυβα και καφές στην αίθουσα της Εκκλησίας.
Παρακαλούνται οι συγγενείς και οι φίλοι όπως παρευρεθούν

Στην μνήμη σου

Εξη μήνες πέρασαν
Που έφυγες μακριά μας
Ταξίδεψες στους ουρανούς
Δεν είσαι πια κοντά μας

Εφυγες τόσο ξαφνικά
Μέσα απ΄την ζωή μας
Και έναν πόνο δυνατό
Αφησες στην ψυχή μου

Σου ευχόμαστε ανάπαυση
Κι Ουράνια βασιλεία
Ναν' ελαφρύ το χώμα σου
Κι η μνήμη σου αιωνία.

Πάντα θα σε θυμόμαστε
Ποτέ δεν σε ξεχνάμε
Με αγάπη και με σεβασμό
Για σένα θα μιλάμε

Τα παιδιά σου
Γιάννης και Αμάντα

Εξάμηνο Μνημόσυνο

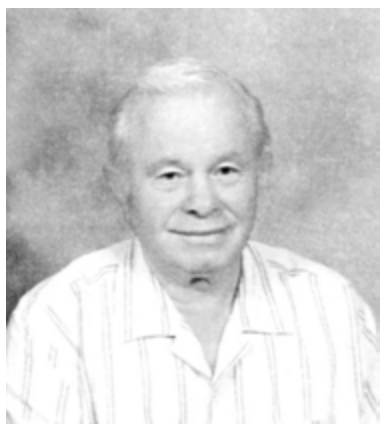

Την **Κυριακή 20 Ιουνιου 2010**, στον ιερό Ναό του Αγίου Νικολάου (3780 Souvenir Chomedey Laval), τελούμε εξάμηνο Μνημόσυνο υπέρ αναπαύσεως της ψυχής του αειμνήστου συζύγου, πατέρα και παππού

Πέτρου Κοντού
(Από Βαθύ Σάμου, ετών 75)

Η σύζυγος: Νίκη (Χατζηνικολάου) Κοντού
Τα παιδιά: Φωκίων-Λίσα Κοντός
Βασιλική-Βασίλης Πάππας
Αικατερίνη-Χαράλαμπος Σικέλλη
Τα εγγόνια: Αναστασία, Μανώλης, Μιχαήλ, Ειρήνη και Νίκη
Τα αδέλφια: Γιάννης-Στέλλα Κοντός
Στέλιος-Λίντα Κοντός
Ο γαμπρός Δημήτριος Σινογιάννης
Ο κουνιάδος: Τιμόθεος Χατζινικολάου (Αρχιμανδρίτης Τιβεριάδος)
Ο μπατζανάκης: Πέτρος Ζέρβας (από Ελλάδα)
Τα εξαδέλφια, τα ανήψια, οι λοιποί συγγενείς

Μετά το τέλος του Μνημοσύνου θα προσφερθούν κόλλυβα και καφές στην αίθουσα της Εκκλησίας.
Παρακαλούνται οι συγγενείς και οι φίλοι όπως παρευρεθούν

ΤΕΣΣΑΡΑΚΟΝΘΗΜΕΡΟ ΜΝΗΜΟΣΥΝΟ

Την **Κυριακή 27 Ιουνίου 2010**, στον Ιερό Ναό της Κοιμήσεως της Θεοτόκου τελούμε Τεσσαρακονθήμερο Μνημόσυνο υπέρ αναπαύσεως της ψυχής του γυιού, αδελφού και θείου

Γεωργίου Σωτηράκου
(Ετών 47)

Οι γονείς, ο αδελφός, οι λοιποί συγγενείς.
Μετά το τέλος του Μνημοσύνου θα προσφερθούν καφές και κόλλυβα στην αίθουσα της εκκλησίας

Παρακαλούνται οι συγγενείς και οι φίλοι όπως παρευρεθούν.

ΕΥΧΑΡΙΣΤΗΡΙΟ

Ευχαριστούμε θερμά όλους όσους μας συμπαραστάθηκαν στο βαρύ μας πένθος για τον θάνατο του αειμνήστου γυιού και αδελφού **Γεωργίου Σωτηράκου**

Ετήσιο Μνημόσυνο

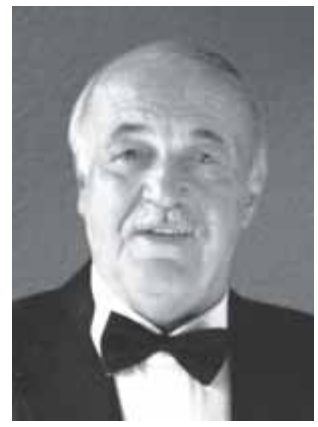

Την **Κυριακή 27 Ιουνίου 2010** στον Ιερό Ναό του Τιμίου Σταυρού (4865 Souvenir Chomedey Λαβάλ) τελούμε Ετήσιο Μνημόσυνο υπέρ αναπαύσεως της ψυχής του αειμνήστου συζύγου, πατέρα και παππού

Γεωργίου Μπότη
(Από Μεσσήνη Μεσσηνίας)

Η σύζυγος: Ευαγγελία
Τα παιδιά: Αθανάσιος Μπότης
Δημήτρης-Αλεξάνδρα Μπότης

Τα εγγόνια: Ευαγγελία, Γεώργιος, Γεώργιος και Ευσταθία

Τα αδέλφια: Νικόλαος – Χρυσούλα Μπότης
Δημήτρης – Γεωργία Μπότης
Σταύρος-Μαρία Μυτιληνάκης
Καίτη Λιαροπούλου
Νικόλαος Μυτιληνάκης
Τα ανήψια, οι λοιποί συγγενείς.

Μετά το τέλος του Μνημοσύνου θα προσφερθούν κόλλυβα και καφές στην αίθουσα της εκκλησίας
Παρακαλούνται οι συγγενείς και οι φίλοι όπως παρευρεθούν.

Βραβεύτηκε η «Dr. Helen Karounis με βραβείο που καθιερώθηκε εις μνήμη της

Η Ιατρική Ένωση Καναδών Παθολόγων Έκτακτης Ανάγκης (CAEP), καθιέρωσε βραβείο εις μνήμη της αείμνηστης «***Dr. Helen Karounis.»***

Με το βραβείο που θα φέρει το όνομα «***Dr. Helen Karounis, Memorial Award for Professionalism*** πρώτη τιμήθηκε στις 31 Μαΐου η αείμνηστη γιατρός Ελένη Καρούνη. Η συμπατριώτισσά μας Ελένη Καρούνη, εργάστηκε από το 1993 μέχρι το 2007, στο τμήμα Εκτάκτου Ανάγκης του Παιδικού Νοσοκομείου Montreal Children's Hospital.

Δυστυχώς όμως και παρ' ότι ήταν πολύ νέα και είχε πολλά να προσφέρει στην ιατρική, απεβίωσε τον Ιούνιο του 2008, κτυπημένη από την επάρατη νόσο, την οποία είχε αντιμετωπίσει με μεγάλη υπομονή και πολύ κουράγιο..

Η Ελένη Καρούνη, παραμένει ακόμα στην μνήμη όλων όσων την είχαν γνωρίσει, ή είχαν την ευκαιρία να συνεργαστούν μαζί της, αφού ήταν απόλυτα αφοσιωμένη στα ιατρικά της καθήκοντά της και την οικογένειά της. Επί πλέον ήταν πολύ δραστήρια, αγαπούσε τη ζωή και απολάμβανε τις χαρές της οικογένειάς της, ενώ συμμεριζόταν και ζούσε τον πόνο των άρρωστων παιδιών και των συγγενών τους,.

Η Ελένη Καρούνη, ως καθηγήτρια ήταν ιδιαιτέρως αγαπητή τόσο στους συναδέλφους της, όσο και στους μαθητές του πανεπιστημίου, όπου δίδασκε.

Το βραβείο «***Dr. Helen Karounis Memorial Award for Professionalism»*** αποσκοπεί στην διατήρηση της μνήμης της αείμνηστης Ελένης Καρούνη, και επί πλέον, όπως και άλλοι γιατροί ακολουθήσουν το παράδειγμα της.

Με το βραβείο αυτό θα βραβεύεται κάθε χρόνο ένας γιατρός στο ετήσιο συνέδριο της Ένωσης Καναδών Παθολόγων Έκτακτης Ανάγκης (CAEP).

Μέσω του βραβείου αυτού, η Ένωση Καναδών Παθολόγων Έκτακτης Ανάγκης (CAEP) εκδηλώνει την εκτίμησή της προς την «***Dr. Helen Karounis»*** και επί πλέον αποσκοπεί στην διατήρηση ζωντανής της μνήμης και του παραδείγματός της.

Ας είναι αιώνια η μνήμη της και είθε όσοι μελλοντικά βραβευτούν με το βραβείο «***Dr. Helen Karounis, Memorial Award for Professionalism***» δείξουν ανάλογα της Ελένης Καρούνη προσόντα

ΤΕΣΣΑΡΑΚΟΝΘΗΜΕΡΟ ΜΝΗΜΟΣΥΝΟ

Την **Κυριακή 27 Ιουνίου 2010** στον Ιερό Ναό Κοιμήσεως της Θεοτόκου (7700 De L'Epee) τελούμε Τεσσαρακονθήμερο Μνημόσυνο υπέρ αναπαύσεως της ψυχής της αειμνήστου μητέρας και γιαγιάς

Ευαγγελίας Βλασσοπούλου
(το γένος Πολυράκη, από Σφακιά Κρήτης, ετών 86)

Τα παιδιά: Αλέξης και Κατερίνα
Παναγιώτης Βλασσόπουλος
Τα εγγόνια: Ευαγγελία και Βλάσσης
Άντζελα
Οι κουνιάδες: Γεωργία Τσιούτσιας, Μαγδαληνή Παρασκευοπούλου και Χρυσούλα Τεντοπούλου οικογενειακώς
Τα ανήψια οι λοιποί συγγενείς και φίλοι

Μετά το τέλος του Μνημοσύνου θα προσφερθούν κόλλυβα και καφές στην αίθουσα της εκκλησίας.
Παρακαλούνται οι συγγενείς και οι φίλοι όπως παρευρεθούν.

Ευχαριστήριο

Ευχαριστούμε θερμά, όλους όσους μας συμπαραστάθηκαν στο βαρύ μας πένθος για τον θάνατο της αειμνήστου μητέρας και γιαγιάς
Ευαγγελίας Βλασσοπούλου

ΓΙΑ ΤΑ ΛΟΥΛΟΥΔΙΑ ΣΑΣ
La Grâce des Fleurs
450.688.0000
Ανοιχτά 7 ημέρες
3975 St-Martin West, Chomedey
450.688.0000
www.lagracedesfleurs.com

Ρίτα Παγκάνο
Κινητό: 514-575-8034
Γραφείο: 514-595-1500

Η κυρία Ρίτα Παγκάνο,

Ευχαριστεί όλες τις οικογένειες που μας έδωσαν την εμπιστοσύνη τους για τις πιο δύσκολες στιγμές της ζωής τους, και τώρα τις ενημερώνει ότι αυτή είναι η εποχή να παραγγείλουν τα μνημεία για τα αγαπημένα τους πρόσωπα για όλα τα νεκροταφεία, δώστε μου την ευκαιρία να σας δείξω τα καινούρια μας σχέδια, καντήλια βάζα και τιμές.
Τηλεφωνήστε μου για ένα ραντεβού χωρίς καμία υποχρέωση (514-575-8034)

Ευχαριστώ και πάλι
Ρίτα Παγκάνο
GROUPE YVES LEGARE

LAVAL • MONTRÉAL • SOUTH SHORE • WEST ISLAND [514] 595-1500

ΝΕΚΡΟΠΟΜΠΕΙΟ

BLYTHE BERNIER
από το 1926

Επί χρόνια, το Νεκροπομπείο Blythe Bernier Funeral Home παρέχει εξυπηρετήσεις στις Ελληνικές οικογένειες. Οι εξυπηρετήσεις αυτές προσφέρονται πάντα με αξιοπρέπεια, με αφοσίωση και με σεβασμό στις Ελληνικές παραδόσεις.

Οι Ελληνες που μετανάστευσαν στον Καναδά διατήρησαν αρκετές από τις προγονικές τους παραδόσεις. Με το πέρασμα του χρόνου όμως, άρχισαν να ενσωματώνονται στην μεγάλη κοινωνία και να υιοθετούν αρκετά από τα πολιτιστικά στοιχεία της νέας χώρας που εγκαταστάθηκαν. Οι σχετικές με την κηδεία παραδόσεις τους, έχουν τις ρίζες τους στην Ελλάδα, και εξακολουθούν να τελούνται όπως τελούνταν εκεί, αλλά έχουν επηρεαστεί και από συνήθειες που υιοθέτησαν από την ζωή τους στον Καναδά.

Για παράδειγμα, στις αρχές του 20ου αιώνα, σε πολλές περιοχές της Ελλάδος, οι γυναίκες έπλεναν, έντυναν και ετοίμαζαν το λείψανο προς ενταφιασμό. Επί πλέον τοποθετούσαν λείψανο στο σπίτι του νεκρού, όπου γίνονταν και οι επισκέψεις των συγγενών, ενώ γυναίκες συγγενών και φίλων το μοιρολογούσαν. Τώρα οι προετοιμασίες γίνονται από το Νεκροπομπείο, οι επισκέψεις γίνονται στην αίθουσα του Νεκροπομπείου, ενώ σπανίως ακούγονται μοιρολόγια. Μετά τον θάνατο ενός στενού συγγενή, οι γυναίκες προκειμένου να δείξουν σεβασμό στην μνήμη του, συνηθίζουν να φορούν μαύρα, τουλάχιστον επί έναν χρόνο. Αυτή η ετήσια περίοδος πένθους είναι κατά πολύ μικρώτερη από αυτήν που εκδηλώνουν οι γυναίκες στην επαρχιακή Ελλάδα, όπου συνηθίζουν να φορούν μαύρα τουλάχιστον επί τρία χρόνια.

Από την άλλη πλευρά, οι άνδρες, συνηθίζουν να φοράνε μαύρο περιβραχιόνιο και επί σαράντα ημέρες να μην ξυρίζονται. Αυτό το έθιμο τηρείται τόσο εδώ, όσο και στην Ελλάδα.

Τα όσα μετά τον θάνατο ακολουθούν γίνονται με καθιερωμένο τρόπο. Συγκεκριμένα θα εκτεθεί η σορός του νεκρού στο Νεκροπομπείο, θα ψαλεί η νεκρώσιμη ακολουθία στην Εκκλησία, θα επακολουθήσει ο ενταφιασμός, και ο καφές αμέσως μετά τον ενταφιασμό στην αίθουσα της Εκκλησίας. Κατόπιν συνηθίζεται να τελούνται Μνημόσυνα κυρίως το 40κονθήμερο, όπως και το ετήσιο και το τριετές.

Σε αυτές τις εκδηλώσεις εντός των θρησκευτικών πλαισίων γίνεται εντονώτερη η ανάμνηση του νεκρού, ενώ τα μετά από αυτές τις εκδηλώσεις γεύματα δημιουργούν τις κατάλληλες κοινωνικές συνθήκες στις οποίες μεταξύ των συγγενών αναφέρονται σκηνές από την ζωή των αποφανόντων. Επί πλέον είναι παράδοση να συλλυπούνται τους συγγενείς των πεθαμένων, με την ευχή: «συλλυπητήρια,» «ο Θεός να τον αναπαύσει» και «αιωνία του η μνήμη».

Οι Ελληνικές οικογένειες για να διατηρήσουν ακόμα και μετά τον θάνατο τις κοινοτικές αλλά και τις οικογενειακές σχέσεις τους, επιδιώκουν την αγορά οικογενειακών τάφων σε Ελληνικά τμήματα εντός μεγάλων νεκροταφείων.

Το Νεκροταφείο Blythe Bernier από το 1927, υπηρετεί με σεβασμό την Παροικία μας και πάντοτε παρέχει βοήθεια με κατανόηση.

Ιωάννα Πλαΐτη
Funeral Counsellor

Νεκροπομπείο
BLYTHE BERNIER
Funeral Home
ΙΩΑΝΝΑ ΠΛΑΙΤΗ
940 Ogilvy Ave. (Park Ex.)
Montreal, Quebec, H3N 1P4
www.mountroyalcem.com
Tel.: (514) 495-8082

Συνεργαζόμαστε με το Νεκροταφείο Mount Royal Επί 150 χρόνια, εμπιστοσύνη, κατανόηση και σεβασμό στην παράδοση και στις επιθυμίες σας

ΤΕΣΣΑΡΑΚΟΝΘΗΜΕΡΟ ΜΝΗΜΟΣΥΝΟ

Το **Σάββατο 3 Ιουλίου 2010** στον Ιερό Ναό του Τιμίου Σταυρού (4865 Souvenir Chomedey Laval, στις 9:00 το πρωΐ) τελούμε Τεσσαρακονθήμερο Μνημόσυνο υπέρ αναπαύσεως της ψυχής της αειμνήστου συζύγου, μητέρας και γιαγιάς

Γεωργίας Χατζηχρήστου
(το γένος Βλάχου, ετών 79, από Παγκράτι Καλαβρύτων)

Ο σύζυγος: Κυριάκος
Τα παιδιά: Μιχάλης-Κική Χατζηχρήστος
Ιωάννης-Lucy Χατζηχρήστος
Κωνσταντίνος-Ιωάννα Δαρσακλή
Τα εγγόνια: Νεκταρία, Ηλίας, Γεώργιος/Κυριάκος, Κυριάκος, Κυριάκος, Αναστασία

Τα αδέλφια, τα ανήψια, τα εξαδέλφια εδώ και στην Ελλάδα, οι λοιποί συγγενείς

Μετά το τέλος του Μνημοσύνου θα προσφερθούν κόλλυβα και καφές
στην αίθουσα της εκκλησίας.
Παρακαλούνται οι συγγενείς και οι φίλοι όπως παρευρεθούν

Ευχαριστήριο

Ευχαριστούμε θερμά, όλους όσους μας συμπαραστάθηκαν στο βαρύ μας πένθος για τον θάνατο της αειμνήστου συζύγου, μητέρας και γιαγιάς **Γεωργίας Χατζηχρήστου.**
Ιδιαιτέρως ευχαριστούμε τους συμπεθέρους, και κουμπάρους που έμειναν στο πλευρό της αείμνηστης Γεωργίας Χατζηχρήστου μέχρι την τελευταία στιγμή της ζωής της
Επίσης ευχαριστούμε από την καρδιά μας, όσους έκαναν προσφορές για το σχολείο Summit του Ville St. Laurent.

ΣΤΗΝ ΜΝΗΜΗ ΣΟΥ

Έφυγες τόσο ξαφνικά
Μέσα από την ζωή μας
Και ένα πόνο δυνατό
Άφησες στην ψυχή μας

Βαθειά σημάδια άφησες
Μέσα στην καρδιά μας
Ποτέ δε θα σε ξεχάσουμε
Κι ας πέταξες μακριά μας

Θα σ'έχουμε στις σκέψεις μας
Θα είσαι στην ψυχή μας
Και νοερά θα βρίσκεσαι
Παντοτινά μαζί μας

Τα εγγόνια λουλούδια σου χάρισαν
Και την ευχή σου φυλαχτό αθόρυβα ζητούσαν

Τα έξι εγγονάκια σου
Θρηνούμε την γιαγιά τους
Και με θλίψη στη καρδιά
Ρωτάνε την μαμά τους
Αν έφυγες μακριά,
Κι αν θα ξαναγυρίσεις
Και εκείνες με δάκρυα σιωπηλά
Προσφέρουν την σιωπή τους

Θεέ κι αν προσπαθήσαμε
Να σ' έχομε κοντά μας

Η αρρώστεια σου σε νίκησε
Κι έφυγες μακριά μας

Δεν θα σε ξεχάσουμε ποτέ
Τα λόγια σου και οι συμβουλές
Θα αναζητούμε κάθε μέρα

Με πολύ αγάπη
Ο σύζυγος, τα παιδιά και τα εγγόνια σου

I'M STILL WITH YOU

Please don't grieve now that I've left your side
There's a peaceful place where I now reside

My life on earth is gone it's true
But always know I'm still with you

The joys I've had, the love filled days
The happy moments, in many countless ways

Friendships so special, happiness and sorrows
Make memories last and bring sunshine tomorrows

God called me sooner and though why, we don't know
There's peace in knowing it was my time to go

When winds gently blow and the sun shines through
Remember I'm free and still with you

L'EXPERT PM IMMOBILIER
Courtier immobilier agréé

Αν έχεις Restaurant για πώληση, τηλεφώνησέ μου.
IT'S MY JOB

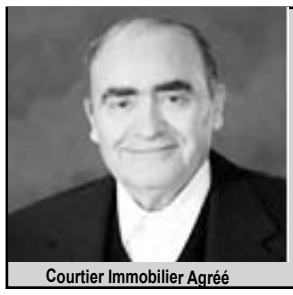
Courtier Immobilier Agréé

Peter Pitsakis

4280 Beaubien East
H1T 1S6
www.peterpitsakis.com

For investments, Business, Mortgages or Loans, Call Peter Pitsakis

(514)341-4688
(514)961-5999

1) RESTAURANT: 235 καθισμάτων, μοναχικό κτίριο, μεγάλο πάρκινγκ, εισπράξεις $150,000 το μήνα, συν $22,000 καθαρά τον μήνα από 10 poker machines, πωλείται με το κτίριο και το οικόπεδο, όλα $1,500,000. **Μεγάλη ευκαιρία και χρυσή επένδυση**

2) **SOUTH SHORE RESTAURANT,** 144 καθισμάτων, 2 χρονών, γωνιακό, μεγάλο parking, εισπράξεις 95.000 τον μήνα**, ευκαιρία, τιμή $365,000**

3)**LAVAL RESTAURANT** σε μοναχικό κτίριο, μεγάλο πάρκινγκ, καλή λίστα 120 καθισμάτων, εισπράξεις 72.000 τον μήνα, **τιμή 250,000**

4) **MONTREAL EAST RESTAURANT** 110 καθισμάτων, γωνιακό, μοναχικό κτίριο, parking μηνιαίες εισπράξεις 75.000. **Ευκαιρία τιμή $325,000**

5) **SOUTH SHORE RESTAURANT** Μοναχικό κτίριο, μεγάλο πάρκινγκ, Terace, σε δρόμο μεγάλης κυκλοφορίας, 180 καθισμάτων, εισπράξεις 55,000. τιμή $250,000

6)**MONTREAL BREAKFAST** 110 καθισμάτων + 20 terrace, ανοικτό 6 το πρωί με 3 το απόγευμα, busy location, πολύ όμορφο, μεγάλη προοπτική, **εισπράξεις 24,000 τον μήνα, τιμή 85,000**

7)**EAST OF MONTREAL RESTAURANT**, 210 καθισμάτων, στο κέντρο του χωριού, εισπράξεις 125,000 τον μήνα, ανοιχτό 6:00 με 10:00, τιμή 550,000. Κατάλληλο για 2 συνεταίρους. Ευκαιρία

8)**MONTREAL EAST,** κεντρικός δρόμος Restaurant 72 καθισμάτων, εισπράξεις 59,000, καλή λίστα, delivery 15%**, τιμή 350,000$**

9)**NORTH OF MONTREAL RESTAURANT,** 200 καθισμάτων, με 33,750τ.π. εμπορικό οικόπεδο, με 2 κτίρια, **ευκαιρία με το Restaurant μόνο $450,000**

10)**EAST OF MONTREAL** 1 ώρα, Restaurant γωνιακό, Fast-Food, παρκινγκ, άριστη τοποθεσία, εισπράξεις 67,000 τον μήνα, **με το κτίριο $400,000**

11) **MONTREAL PIZZERIA FAST-FOOD,** εισπράξεις $35,000 το μήνα, γωνιακό, σε μικρή πλάζα, κοντά σε σχολεία, με μεγάλη κίνηση, τιμή $75,000, ευκαιρία, καλή τοποθεσία

12)**EAST OF MONTREAL RESTAURANT**, 80 καθισμάτων + 20 terasse, μηνιαίες εισπράξεις 60.000 με 2-4 ½ με έξτρα οικόπεδο για Condominium, τιμή $650.000. Ευκαιρία

13) **RESTAURANT**: 90 καθισμάτων, σε κεντρικό δρόμο, εισπράξεις $35,000 τον μήνα, ξένος ιδιοκτήτης, **τιμή $135,000. Προσφορές**

14. Σε χωριό North of Montreal. Fast Food Rest. Μεγάλο Parking για 100 αυτοκίνητα. Εισπράξεις $47.000 με το κτίριο και το οικόπεδο. $395.000. Προσφορές.

15)**MONTREAL REST**, 140 καθισμάτων, γωνιακό, απέναντι από νοσοκομείο, καλή λίστα, νοίκη 2,500, μηνιαίες εισπράξεις 45,000. τιμή μόνο 125,000

16)**LONGUEUIL,** γωνιακό **Restaurant –** Breakfast και Fast-Food, μεγάλο πάρκινγκ, κεντρικός δρόμος, εισπράξεις 42,000, τιμή $125,000

17)MONTREAL PIZZERIA 40 καθισμάτων, φτηνό ενοίκιο, εισπράξεις 30,000 το μήνα, **τιμή 95,000, προσφορές**

18) **MONTREAL EAST PIZZERIA RESTAURANT** 50 καθισμάτων, γωνιακό, κεντρικός δρόμος, εισπράξεις 40.000 το μήνα, ανοικτό 10 το πρωί με 11 το βράδυ, τιμή $135,000

19. MONTREAL East, Pizzeria 30 καθισμάτων, αναγνωρισμένη επί 35 χρόνια επιχείρηση. Μηνιαίες εισπράξεις $27.000. Τιμή $75.000

20. Montreal EAST PIZZERIA, 40 καθισμάτων με Ντούπλεξ και ένα 5½, εισπράξεις από την Πιζζερια 31.000 τον μήνα από το 5 ½ $700 τον μήνα. **Τιμή 235.000. μεγάλη ευκαιρία**

21) COFFEE SHOP σε κλειστό Shopping Center, 70 καθισμάτων. Εισπράξεις 12.000 τον μήνα, συνολικά έξοδα $8,400. 20 χρόνια ο ίδιος ιδιοκτήτης. Μεγάλες προοπτικές

22)MONTREAL RESTAURANT 150 καθισμάτων σε Shopping Center, εισπράξεις 85,000 τον μήνα, χαμηλό ενοίκιο, τιμή 365,000

23)**EAST OF MONTREAL RESTAURANT**, 140 καθισμάτων, γωνιακό, busy location, μπροστά σε σχολείο και θέατρο, μηνιαίες εισπράξεις 60.000, πολύ καλή κατάσταση, τιμή 295,000

24)Σε χωριό **EAST of Montreal,** κεντρικός δρόμος Restaurant 96 καθισμάτων, εισπράξεις 55,000 τον μήνα, συνταξιούχοι οι ιδιοκτήτες, **πρέπει να το πουλήσουν**

25) Σε χωριό, 20 λεπτά **East of Montreal PIZZERIA**, 80 καθισμάτων + 16 terasse, κεντρικός δρόμος, εισπράξεις 60,000 τον μήνα. Τιμή $165,000.

26) MONTREAL EAST, 120 καθισμάτων, γωνιακό σε Plaza, εισπράξεις 70,000 RESTAURANT, ίδιος ιδιοκτήτης 22 χρόνια, τιμή $250,000.

27) **EAST OF MONTREAL** 20 λεπτά, Restaurant 65 καθισμάτων + 40 terasse, γωνιακό, μεγάλο πάρκινγκ, εισπράξεις 60,000 τον μήνα, τιμή 195,000

28)**Χαντοκάδικο** 40 καθισμάτων γωνιακό, σε κεντρικό δρόμο του Λαβάλ. Ανοιχτό 11:00 με 9:00, εισπράξεις 40,000, μεγάλο πάρκινγκ, **τιμή $155,000**

29)LAVAL RESTAURANT, 80 καθισμάτων, γωνιακό σε Plaza, εισπράξεις 37,000 τον μήνα. Ανοιχτό 7:00 με 10:00, **τιμή 110,000**

30) VERDUN RESTAURANT: 125 καθισμάτων, γωνιακό + terasse, εισπράξεις 60.000 τον μήνα, καλή λίστα, **$245,000 Offers**

31) Κοντά στο Valleyfield. RESTAURANT 100 καθισμάτων + μεγάλο terrasse, μεγάλο πάρκινγκ. Φθηνό ενοίκιο. Εισπρ. $65,000 το μήνα. Τιμή $290,0000. **Προκατ. $150,000**.

32)PIZZERIA RESTAURANT EAST OF MONTREAL 15 χιλιόμετρα, εισπράξεις 60,000 το μήνα, 100 καθισμάτων, στο κέντρο του χωριού, τιμή 225,000. **Προσφορές**

33) **LABELLE PROVINCE RESTAURANT** very busy location, 47 καθισμάτων, εισπράξεις 23,000 το μήνα, τιμή 80,000

34)**VERDUN Restaurant,** 150 καθισμάτων, εισπράξεις 540,000, πολύ καλή τοποθεσία, ευκαιρία για 90,000

35) **MONTREAL RESTAURANT** γωνιακό, **Fast-Food**, 45 καθισμάτων + 20 terasse, εισπράξεις $40.000 τον μήνα, τιμή $110,000 προσφορές

36. MONTREAL γωνιακή PIZZERIA 30 καθισμάτων, ενοίκιο μόνο $1200, τιμή $55.000 τοις μετρητοίς .

37) Στο κέντρο του χωριού, Pizzeria με καινούριο κτίριο, πάρκινγκ, ευκαιρία, $180,000, ο ιδιοκτήτης μπαίνει σε σύνταξη, εισπράξεις 30,000/μήνα

38) **WEST ISLAND RESTAURANT** 80 καθισμάτων + 60 Terace, μοναχικό κτίριο, μεγάλο πάκρινγκ, εισπράξεις 42,000 το μήνα, πωλείται με το κτίριο, 700,000

39)SOREL RESTAURANT 40 καθισμάτων + 40 terrace, γωνιακό, πολύ μεγάλη προοπτική έως 100,000 τον μήνα, με το κτίρια, **Τιμή 390,000**

40)MONTREAL Χαντοκάδικο, 70 καθισμάτων, ο ιδιοκτήτης 79 χρονών, εισπράξεις 20,000 τον μήνα, κλειστό την Κυριακή και γιορτές, 71 ημέρες τον χρόνο κλειστό, **τιμή μόνο 70,000**

41) ILE PEROT: RESTAURANT 40 χρόνων, κλειστό, No Equipment, Πωλείται με το κτίριο. Μεγάλο πάρκινγκ, δίπλα από το Δημαρχείο. **Τιμή $350,000**

42)RESTAURANT γωνιακό, 65 καθισμάτων, σε δρόμο με πολύ κυκλοφορία, εισπράξεις 32,000 τον μήνα, καλή λίστα, **καλή τιμή 85,000**

43) **MONTREAL WEST FAST FOOD** Restaurant 80 καθισμάτων, εισπράξεις 900,000 το χρόνο, πολύ καλή τοποθεσία. Άριστη κατάσταση, **τιμή 350,000**. **Ευκαιρία**

44) PIZZERIA σε χωριό, κεντρικός δρόμος, ιδιοκτήτης 77 χρονών, εισπράξεις 55,000$, τιμή $155,000.

45)**RESTAURANT SAINT-JEAN-SUR-RICHELIEU** 200 καθισμάτων σε Πλάζα, χωρίς delivery, εισπράξεις 720.000 τιμή 250.000. Προσφορές

46)MONTREAL ST-LAWRENCE Χαντοκάδικο, 65 καθισμάτων, εισπράξεις 20,000 τον μήνα, ανοιχτό 6:00 με 7:00, 6 ημέρες την εβδομάδα, καλή λίστα, ενοίκιο 1,400 τον μήνα

47)WEST OF MONTREAL σε Shopping Centre, RESTAURANT, 135 καθισμάτων με τεράς, λίγες ώρες ανοικτό, καλό ενοίκιο, τιμή $200,000. Πολύ μεγάλες προοπτικές.Ευκαιρία. **Προσφορές**

48)LAVAL Χαντοκάδικο, 42 καθισμάτων, γωνιακό, Parking, good spot, με εισπράξεις 40,000 τον μήνα, **τιμή $150,000**

49)SOUTH SHORE RESTAURANT, 100 καθισμάτων, εισπράξεις 100,000 με μοναχικό κτίριο. **Τιμή 900,000**

50) SOUTH SHORE Restaurant κατάλληλο για Breakfast 100+40 terasse, μεγάλο parking, μηνιαίες εισπράξεις 40,000, τιμή $120,000

51) MONTREAL RESTAURANT 100 καθισμάτων + 25 terasse, γωνιακό, μηνιαίες εισπράξεις 60.000, με πρόσφατα ανακαινισμένο εξοπλισμό κουζίνας, **τιμή $225,000. Προσφορές**

52) **MONTREAL FAST-FOOD BREAKFAST** γωνιακό, 65 καθισμάτων, εισπράξεις 480,000 τον χρόνο, τιμή $100,000. Προσφορές

53) **MONTREAL EAST FAST FOOD RESTAURANT,** κεντρικός δρόμος, 50 καθισμάτων, εισπράξεις 24,000 το μήνα, τιμή 74,000

54) **ILE PERROT RESTAURANT & BAR** με το κτίριο, μεγάλο πάρκινγ, busy street, εισπράξεις 45,000 το μήνα, τιμή 650,000

55) **VERDUN** Πρωινό, 130 καθισμάτων, κεντρικός δρόμος, κοντά στο νοσοκομείο, εισπράξεις $24,000 τον μήνα, τιμή $80.000. Προσφορές

56)MONTREAL RESTAURANT, 70 καθισμάτων, κεντρικός δρόμος, εισπράξεις 60,000 τον μήνα. Ανοιχτό 6:00 με 10:00, **τιμή $300,000**

57)LAVAL REST, 80 καθισμάτων, εισπράξεις 36,000 τον μήνα, καλή λίστα, **τιμή 100,000**

58) **RESTAURANT – PIZZERIA** 52 καθισμάτων, γωνιακό, ενοίκιο 1,500 το μήνα, καλή λίστα, εισπράξεις 42,000 το μήνα, ευκαιρία, τιμή $125,000

59)VERDUN Rest, γωνιακό με Terasse, 95 καθισμάτων, εισπράξεις 30,000, ξένος ιδιοκτήτης, **τιμή 90,000**

60)LAVAL RESTAURANT, 124 καθισμάτων, μεγάλο πάρκινγκ, εισπράξεις 20,000, τον μήνα, **τιμή 225,000**

Αν έχετε κτίριο με Restaurant και αντιμετωπίζετε δυσκολίες αναχρηματοδότησης, ή αγοράς σας βοηθούμε στην απόκτηση 1ης και 2ης υποθήκης.

Αγοράζοντας μέσω του PETER PITSAKIS σας προσφέρουμε:

(α) Ελευθερία 30 ημερών. Ελέγξετε όσα αναφέρονται στους όρους πώλησης για να δεχτείτε ή να ακυρώσετε την προσφορά.

(β) Σιγουριά, χωρίς προκαταβολή, χωρίς certified cheque, πριν βεβαιωθείτε και πάμε στο συμβολαιογράφο.

(γ) Ασφάλεια. Σας παρέχουμε προσωπική και πλήρη εξυπηρέτηση και δάνειο για να αυξήστε την προκαταβολή σας.

Τηλεφωνείστε μου για λεπτομέρειες.
FINANCING AVAILABLE

•Εμπειρία από το 1972 σε ότι αφορά πώληση ή αγορά ακινήτων ή επιχείρησης

•Call Peter Pitsakis to make money

•Χρειαζόμαστε για πώληση Restaurant μέ ή χωρίς το κτίριο

•Εάν ενδιαφέρεστε να αγοράσετε Restaurant μέ ή χωρίς κτίριο θα βρούμε το κατάλληλο και θα σας βοηθήσουμε να το αγοράστε με το καλύτερο τρόπο

www.bouzoukimontreal.com
info@bouzoukimontreal.com

ΖΗΤΕΙΤΑΙ Μάγειρας. Πρέπει να γνωρίζει από Submarine και Pizza. Περιοχή Λαβάλ West. Πληρ. από τον Κώστα μετά τις 4:00 μ.μ. στο: **450.627-5976**
Β-Στ.α

24HRS SERVICE
FREE ESTIMATE
Δωρεάν εκτίμηση
Γιάννης Κωνσταντάκης
Ηλεκτρολόγος
INSTALLATION : HEATING , LIGHTING, ETC... AND REPAIRS
TEL. : 514.276.9382
CELL: 514. 726.9380
COMMERCIAL
RESIDENTIAL

ΕΝΟΙΚΙΑΖΟΝΤΑΙ ένα 5 ½ στο PARK EXTENSION επάνω όροφος, σε καλή κατάσταση, εμπρός και πίσω μπαλκόνια, ανακαινισμένη κουζίνα, **και ένα 3 ½** σε άριστη κατάσταση θερμαινόμενα ελεύθερα από 1ης Ιουλίου. Πληρ. στο: **514.277-7616**
Β-03-

ΕΝΟΙΚΙΑΖΕΤΑΙ 5 ½ στο **CHOMEDEY LAVAL**, δεύτερος όροφος σε Ντούμπλεξ, μπαλκόνια μπρος και πίσω, κοντά σε όλες τις ευκολίες, ηλεκτρική θέρμανση, ελεύθερο από 1ης Ιουλίου. Πληρ.: **450.681-4287**
Β-5-

ΠΩΛΕΙΤΑΙ ή ΕΝΟΙΚΙΑΖΕΤΑΙ στην περιοχή St. Agathe Restaurant 80 καθισμάτων και 15 terrace. Ιδανικό για ανδρόγυνο, ή δύο συνεταίρους. Πωλείται με ή χωρίς το κτίριο. Πληρ. από τον Γιάννη στο: **819.326-8803**
Β-5-Ι

ΠΩΛΕΙΤΑΙ 6 ½ ΔΙΑΜΕΡΙΣΜΑ ΣΤΗΝ ΑΘΗΝΑ Αγ. Νικόλαος, (Κ. Πατήσια) επί Αχαρνών. 3ος όροφος 123 τ.μ. (περίπου 1230 πόδια) διαμπερές, μπαλκόνια μπρος - πίσω 2 W. C., αποθήκη μέσα στο διαμέρισμα, ασανσέρ, δίπλα στον ηλεκτρικό. **Καλή τιμή**. Πληρ. Αθήνα: **210-2012545** (ώρες Ελλάδος, 17:00-22:00, ή 10:00 -15:00 ώρα Μοντρεάλ.
Β-Στ.δ

ΕΝΟΙΚΙΑΖΕΤΑΙ 5 ½ στο Park Ext. (επί της Birnam κοντά στην Ball). Θερμαινόμενο, πλήρως ανακαινισμένο, άριστη κατάσταση. Μπαλκόνια μπρος και πίσω. Μεγάλη κουζίνα, εγκατάσταση πλυντηρίου και στεγνωτηρίου. Τρίτος όροφος σε 4-ΠΛΕΞ. Ελεύθερο. Πληρ. στο: **514.274-8824 * 514.747-9148**
4-3-στ

ΕΝΟΙΚΙΑΖΕΤΑΙ 4 ½ στο Ville St. Laurent, δεύτερος όροφος, μπαλκόνια, ζεστό νερό και Garage. Διαθέτει πλυντήριο πιάτων, και εγκατάσταση πλυντηρίου και στεγνωτηρίου στο μπάνιο. Σε πολύ καλή κατάσταση. Ελεύθερο και από τώρα. Πληρ. από τις 5:30 ως τις 10:00 μ.μ. στο: **514. 232-5566**
β-4-στ

ΑΓΟΡΑΖΟΥΜΕ τα παλιά σας αυτοκίνητα (για scrap) και σας δίνουμε πιστοποιητικό για S.A.Q. Τα παραλαμβάνουμε με δικό μας TOWING. Επίσης σας εξυπηρετούμε αν χρειάζεστε TOWING. Λογικές τιμές. Πληρ. ROBERT στο: **514.578-7181**
δ-02-δ

ΕΝΟΙΚΙΑΖΕΤΑΙ Θερμαινόμενο 3 ½ στο **Ville St Laurent** (κοντά στο Μουρελάτος) Δεύτερος όροφος σε Ντούμπλεξ, μπαλκόνια μπρος και πίσω. Ελεύθερο από 1ης Ιουλίου, ή και λίγο νωρίτερα. Πληρ.: **514.744-1028**
5-5-στ

ΕΝΟΙΚΙΑΖΕΤΑΙ 4 ½ ΜΟΝΑΧΙΚΟ στο **CHOMEDEY**, δεύτερος όροφος σε Ντούμπλεξ, φρεσκοβαμμένο, παρκέ πατώματα. Διαθέτει πάρκινγκ. Ελεύθερο από 1ης Ιουλίου. Πληρ. μόνο 2:00 με 4:00 μ.μ. στο: **450.973-1337**
Β-5-β

ΕΝΟΙΚΙΑΖΕΤΑΙ 5 ½ στο **ΠΑΡΚ ΕΧΤΕΝΣΙΟΝ**, θερμαινόμενο, δεύτερος όροφος σε Ντούμπλεξ, μπαλκόνια μπρος και πίσω, ελεύθερο από 1ης Ιουλίου. Πληρ. **514.279-3790**
Β-5-

ΕΝΟΙΚΙΑΖΕΤΑΙ 4 ½ στο New Bordeaux. Θερμαινόμενο δεύτερος όροφος σε Ντούμπλεξ. Μπαλκόνια μπρος και πίσω, κοντά σε συγκοινωνίες και όλες τις ευκολίες. Ελεύθερο από 1ης Ιουλίου. Πληρ. **514.337-7491**
Α-Στ.στ

ΖΗΤΟΥΝΤΑΙ για μερικής απασχόλησης εργασία Part Time στο Λαβάλ: Ενας Σμοκμητάς (Smoked Meat cutter), ένας μάγειρας, και ένας πιατάς. Πληρ.: **514-806-9242**
4-5-γ

Αγοραπωλησίες στην Ελλάδα
Πελοπόννησο, Αττική, Αθήνα και όπου αλλού

Ευκαιρία για μεγάλη επένδυση. Πληρ Μόντρεα΄: Χρήστος Παπαχρηστόπουλος: 514-421-9053
christospapas@videotron.ca
01130-274-2300664, κινητό 01130-6944531342
Iliaspappas48@hotmail.com

ΖΗΤΕΙΤΑΙ Κρεοπώλης για εργασία στο Λαβάλ. Full-Time ή Part-Time (πλήρης ή μερική απασχόληση), θα προτιμηθεί αν μιλούν Ελληνικά, Αγγλικά και Γαλλικά. Πληρ από τον Βασίλη στο **514-796-6336**
Γ. 06-

ΕΝΟΙΚΙΑΖΕΤΑΙ ισόγειος εμπορικός χώρος 2000 τ.π. στο 629 Beaumont. Διαθέτει χώρο φόρτωσης και εκφόρτωσης εμπορευμάτων και πάρκινγκ για δύο αυτοκίνητα. Ελεύθερος. Καλοί όροι ενοικίασης. Πληρ. από τον Κώστα στο: **514.272-0389**
4-3

ΖΗΤΕΙΤΑΙ οικιακή βοηθός για να εργαστεί από τις 6:30 το πρωΐ ώς τις 12:00 το μεσημέρι. Πληρ. στο: **450. 687-8638**
Γ-06-

Ζητούνται έμπειροι Πιζζαδόροι, για πλήρη ή μερική απασχόληση για να εργαστούν σε Restaurant στο St-Lazare με μεγάλη κίνηση και πολλές πωλήσεις. Πληρ από τον George, Tom ή Andrea στο: tsatara@hotmail.com

ΖΗΤΕΙΤΑΙ δεύτερος Μάγειρας. Πλήρης απασχόληση. Σταθερή εργασία, στο κεντρικό Μοντρεάλ, κοντά σε METRO. Πληρ. προσωπικά στο 488 Mac Gill: **514.866-2307**
Β-03-

ΕΝΟΙΚΙΑΖΕΤΑΙ 3 ½ στο **PARK EXTENSION** (7611 Querbes). Δεύτερος όροφος, μπαλκόνια μπρος και πίσω, άριστη κατάσταση. Ιδανικό για ανδρόγυνο, ή για ένα άτομο. (Χωρίς ζώα). Ελεύθερο από 1ης Ιουλίου. Πληρ. **514.271-1157, ή 514.576-1771**
5-5-

ΠΩΛΕΙΤΑΙ Restaurant 80 καθισμάτων στο Λαβάλ. Καλή λίστα. Πλήρης άδεια ποτών. Αναγνωρισμένο επί δέκα χρόνια. Πληρ. **514.971-9472**
5-5-δ

Για ηλεκτρικές εργασίες στο σπίτι σας
Στασινός:
450-681-6380
514.716-2401
2-1-δ

ΕΝΟΙΚΙΑΖΕΤΑΙ Bachelor 2 ½ δωματίων στο **Chomedey** κοντά στον Αγιο Νικόλαο και όλες τις ευκολίες, διαθέτει στόφα και ψυγεία. Σε πολύ καλή κατάσταση. Ελεύθερο από 1ης Ιουλίου. Πληρ.: **450.688-7791.**
Α-Στ.στ

ΠΩΛΟΥΝΤΑΙ, Ενα ψυγείο με τρεις πόρτες και μία Στόφα Kelvinator set, 1 Air/Condition, 1 Humidifier, 1 μικρό TV TOSHIBA. Ολα σε άριστη κατάσταση, σαν καινούργια και σε πολύ λογική τιμή.
Πωλείται και ένα αυτοκίνητο ΄86 καλοδιατηρημένο σε άριστη κατάσταση. Πληρ. στο: **450.681-2896**
Γ-3-

ΓΕΝΙΚΕΣ ΕΡΓΑΣΙΕΣ
Ελαιοχρωματισμοί, Plaster, κεραμικά, ανακαινίσεις υπογείων, πατώματα. Υπεύθυνη εργασία, λογικές τιμές, δωρεάν εκτίμηση. Πληρ. Αγγελος: **514. 993-6451**
Α-Στ. ε

ΖΗΤΕΙΤΑΙ πεπειραμένος μάγειρας για να εργαστεί σε Restaurant στο West Island. Πλήρης απασχόληση, καλός μισθός για τον κατάλληλο. Πληρ. από τον: Μπάμπη, τον Βασίλη, ή τον Γιάννη στο **514.453-5656**
Γ-06-b

ΖΗΤΟΥΝΤΑΙ: Μάγειροι, πρωϊνός και βραδινός. Πλήρης απασχόληση. Καλοί όροι εργασίας. Περιοχή Μοντρεάλ East. Πληρ. από τον Σάμ, ή το Γιάννη στο: **514.642-2879**
2-12

ΖΗΤΕΙΤΑΙ μάγειρας, πλήρους ή μερικής απασχόλησης (Full time, or part time). Περιοχή Μοντρεάλ North. Σταθερή εργασία. Πληρ. από τον Μανώλη στο: **514.323-8227, ή 514.296-1137**
Β-5-βδ

ΖΗΤΕΙΤΑΙ Βοηθός Οδοντιάτρου. Πλήρης απασχόληση. Περιοχή St. Dorothee. Πληρ.: **450.314-2020**
Γ-06-β

ΖΗΤΟΥΝΤΑΙ ΜΑΓΕΙΡΟΙ, για πλήρη ή μερική απασχόληση σε διαφορετικά ωράρια. Σταθερή εργασία, καλός μισθός για τους κατάλληλους. Πληρ. προσωπικά στο 590 Jarry East, ή τηλεφωνείστε στον Πήτερ; **514.273-2833**
3-Ε-

ΖΗΤΕΙΤΑΙ δεύτερος μάγειρας. Πλήρης απασχόληση, σταθερή εργασία πέντε ημερών Καλός μισθός στον κατάλληλο. Περιοχή **Terrebonne** Πληρ. από τον Νίκο μετά τις 9:30 το πρωΐ στο: **450-471-4444**
4-5-δ

ΖΗΤΟΥΝΤΑΙ Μάγειροι, και **Νεαροί σερβιτόροι και σερβιτόρες** για να εργαστούν σε Restaurant στο ΛΑΒΑΛ. Πλήρης απασχόληση.
Πληρ.: **514.836-3439**
5-5-δ

ΕΝΟΙΚΙΑΖΕΤΑΙ Εμπορικός χώρος, κατάλληλος για Restaurant, MINI Market, Κομμωτήριο, Παιδικό σταθμό, ή οποιαδήποτε άλλη επιχείρηση. Διαθέτει Πάρκιν. Περιοχή Longueil. Καλοί όροι ενοικίασης. Πληρ. **450.671-5399**
3-Ε-

ΕΝΟΙΚΙΑΖΕΤΑΙ 3 ½ στο **PARK EXTENSION**, 3ος όροφος, καθαρό, ελεύθερο. Πληρ. από τον Αριστείδη στο:
514.718-8515
4-1-στ

ΕΝΟΙΚΙΑΖΕΤΑΙ ευρύχωρο **5 ½ στο CHOMEDEY**. Δεύτερος όροφος σε ήσυχο Ντούμπλεξ. Μπαλκόνια μπρος και πίσω, Central Air Condition, 3 κλειστά δωμάτια, κοντά σε όλες τις ευκολίες. Ελεύθερο από 1ης Ιουλίου. Πληρ.: **514.824-8319**
Γ-6-στ

ΖΗΤΟΥΝΤΑΙ Μάγειροι **Ενας Πρωϊνός και ένας απογευματινός. Π**επειραμένοι. Πλήρης απασχόληση σε Restaurant στο W. Island. Πολύ καλός μισθός για τον κατάλληλο. Εργασία και τα Σαββατοκύριακα. Πληρ. από τον κ. Σπύρο μόνο Πέμπτη με Δευτέρα μεταξύ 3:00 με 4:00 μ.μ. προσωπικά στο: **15680 Pierrefonds Blvd**
Α-Στ.Η

ΕΛΑΙΟΧΡΩΜΑΤΙΣΜΟΙ
Εσωτερικού & Εξωτερικού χώρου
ΠΛΑΣΤΕΡ
25 χρόνια πείρα, εδώ και στην Ελλάδα.
Δωρεάν εκτίμηση
Πληρ. από τον Τάκη στο:
514.892-0435,
ή 450.686-8583
1-6-4ΜΛ

MONEY AVAILABLE
Need cashflow ?
Commercial loans only
Confidential
Χρειαζόσαστε χρήματα;
Μόνο επαγγελματικά δάνεια
Πλήρης εχεμύθεια
RAPID FINANCE CO. LTEE.
(514) 342-4488

SPARTAN RENOVATIONS:
Γενικές επισκευές, μπάνια, τσιπρόκς, υπόγεια, βαφές, υδραυλικά, ειδικότητα στα πλακάκια, δωρεάν εκτίμηση, λογικές τιμές, θετική εξυπηρέτηση. Πληρ από τον Νικόλα στο
514 927-6531 (450) 473-6531

ΠΩΛΕΙΤΑΙ λόγω συνταξιοδοτήσεως, RESTAURANT 55 καθισμάτων με ΙΤΑΛΙΚΗ κουζίνα, στο κέντρο του Μοντρεάλ, κοντά στο McGill. Ο ίδιος ιδιοκτήτης επί 11 χρόνια. Πληρ. στο: **514.244-0977**
Β-Στ.δ

ΕΝΟΙΚΙΑΖΕΤΑΙ 5 ½ στο **Chomedey Laval.** Δεύτερος όροφος σε Ντούμπλεξ. Θερμαινόμενο, σε πολύ καλή κατάσταση, μπαλκόνια μπρος και πίσω. Ελεύθερο από 1 ης Ιουλίου. Πληρ.: **450.978-5320**
4-3-

ΕΝΟΙΚΙΑΖΕΤΑΙ 4 1/2 στο **New Bordeaux (**Louisburg και Jammes Morisse) Ανακαινισμένο. Δεύτερος όροφος, μπαλκόνια. Ελεύθερο και από τώρα. Πληρ. στο**: 514.389-4929,**
ή 514.802-4646
4-5-στ

Peter Plumping
Υδραυλικά παντός είδους,
Δωρεάν εκτίμηση,
λογικές τιμές
Επισκευές μπάνιων
Βάψτε την μπανιέρα σας με $ 400
Πληρ. 514.652-2655
02-02-Ζ

ΕΝΟΙΚΙΑΖΕΤΑΙ Bachelor 2 ½ δωματίων στο **Chomedey**. Διαθέτει ψυγείο, στόφα και διάφορα άλλα είδη. Σε πολύ καλή κατάσταση. Πληρ. από τον Γιώργο, ή την Ζωή στο: **514.458-2380, ή 514.883-2779**
Α-Στ.

ΕΝΟΙΚΙΑΖΕΤΑΙ 4 ½ στο **PARK EXTENSION**. Δεύτερος όροφος σε Ντούμπλεξ. Δεύτερος όροφος σε Ντούμπλεξ και Terrace. Διαθέτει σύστημα Alarm και Air/Condition. Ελεύθερο από 1ης Ιουλίου. Πληρ.: **514.726-4079**
5-5-

ΕΝΟΙΚΙΑΖΕΤΑΙ 3 ½ στο **ΠΑΡΚ ΕΞΤΕΝΣΙΟΝ** ημι-υπόγειο, φωτεινό, σε άριστη κατάσταση. Ελεύθερο από 1ης Ιουλίου. Πληρ. **514.495-3298**
3-Ε-

ΖΗΤΕΙΤΑΙ Πωλήτρια, για να εργαστεί σε Ζαχαροπλαστείο στο Chomedey. Πλήρης ή μερική απασχόληση full time ή part time. Πληρ. 1:00 με 10:00 στο: 514−865−8098
Γ-06-δ

ΖΗΤΕΙΤΑΙ πεπειραμένος Ημερήσιος μάγειρας. Πλήρης απασχόληση. Καλός μισθός για τον κατάλληλο. Πληρ. από τον Ντένη στο: **514.983-9960**
Γ-06-α

ΖΗΤΟΥΝΤΑΙ: **Χαντοκάς** που πρέπει να γνωρίζει και από Smoked Meat, και **Μάγειρας για Breakfast**, για να εργαστούν. ΚΑΛΟΣ ΜΙΣΘΟΣ. Πληρ. στο:
450. 430-8984, ή στο: 514.608-1102
ΛΟΥ

ΕΝΟΙΚΙΑΖΕΤΑΙ 5 ½ στο **CHOMEDEY Laval**, δεύτερος όροφος, ανακαινισμένο, μπαλκόνι μπρος και πίσω. Ηλεκτρική θέρμανση, ξεχωριστή είσοδο. Οχι σε καπνιστές, ή ενοικιαστές με ζώα. Ιδανικό για ζευγάρι ηλικιωμένων. Ελεύθερο και από 1ης Ιουνίου. Πληρ. στο: **450.686-8351**
3-3-στ

ΕΝΟΙΚΙΑΖΕΤΑΙ 3 ½ στο NEW BOURDEUX, θερμαινόμενο, με μπαλκόνι, κοντά σε όλες τις ευκολίες, ελεύθερο από 1ης Ιουλίου. Τιμή $625. Πληρ.:
514.337-7672.
Δ-4-

Επισκευάζουμε (Repairs) όλες τις COMMERCIAL TOASTERS, LOW RATES, GOOD SERVICE, CALL ANY TIME.
7 days a week
EVAN'S
(514)
747-6276

ΠΩΛΕΙΤΑΙ εκλεκτό Λάδι Μάνης Λακωνίας, σε τενεκέδες 17.5 κιλών 0.3 οξέα. Κατ' ευθείαν από τον παραγωγό. Αριστη ποιότητα δωρεάν μεταφορά. Πληρ. από τον Βασίλη στο:
450.505.0796 ή στο 514.518.3366
Β.5-ΙΒ

ΚΑΘΑΡΙΖΩ ΣΠΙΤΙΑ
Κυρία αναλαμβάνει τον καθαρισμό των σπιτιών.
Καλή και υπεύθυνη εργασία. Πληρ. από την Ελένη στο:
514.276-3377

ΕΝΟΙΚΙΑΖΕΤΑΙ Bachelor στο Chomedey Laval. Σε πολύ καλή κατάσταση και φρεσκοβαμμένο. Διαθέτει στόφα, ψυγείο και τραπεζαρία. Πολύ ήσυχο σπίτι. Πληρ.: **450.686-2618**
2-10.

ΕΝΟΙΚΙΑΖΕΤΑΙ 3 ½ στο NEW BORDEAUX, πολύ ήσυχο, πάνω από ιατρείο. Κλειστό σαλόν και κουζίνα. Ιδανικό για ένα άτομο, ή για ανδρόγυνο. Πολύ καλή κατάσταση. Ελεύθερο. Πληρ.: **514. 332-8410**
Β-5-στ

Δυσκολίες στο Σχολείο; Καθηγητής Πανεπιστημίου και Κολεγίου παραδίδει ιδιαίτερα μαθήματα στο σπίτι σας (αν θέλετε), σε Μαθηματικά, Γαλλικά και Αγγλικά. Λογικές τιμές. Πληρ. από τον κ. Παναγιώτη στο: **450.969-0617**

ΕΝΟΙΚΙΑΖΕΤΑΙ 3 ½ στο PARK EXTENSION, πολύ καθαρό, πλήρως ανακαινισμένο. STUDIO με καινούργια κουζίνα και ψυγείο. Ελεύθερα από τώρα. Πληρ.:
514.894-0204
4-3-στ

ΕΝΟΙΚΙΑΖΕΤΑΙ 5 ½ στο CHOMEDEY κοντά σε όλες τις ευκολίες. Δεύτερος όροφος σε Ντούμπλεξ. Ηλεκτρική θέρμανση. Ελεύθερο από 1ης Ιουλίου.
Πληρ.450.681-3811
Α-04-στ

ΖΗΤΟΥΝΤΑΙ: Για να εργαστούν σε SPORTS – RESTO - BARS
Διευθυντές (Managers)
(Βοηθοί Διευθυντού (assistant managers) και food και beverage managers, Μάγειροι, Short order μάγειροι, μάγειροι για Breakfast (Αυγουλάδες), Μάγειροι για Καναδική και Μεσογειακή κουζίνα, καθώς και Πιατάδες καθώς και. Πλήρης ή μερική απασχόληση, βραδινοί, ή ημερήσιοι. Πολύ καλός μισθός. **ΜΟΝΟ ΠΕΠΕΙΡΑΜΕΝΟΙ (Experience only)** Πληρ. από τον Peter στο: 6910 St. Jacques Ouest ή στο: **514.867-9088**
01-Στ-δ

ΖΗΤΕΙΤΑΙ Κυρία για να φροντίζει ηλικιωμένη γυναίκα, 2 ώρες την ημέρα. Περιοχή Cartierville. Πληρ.: **514. 745-5683**
Β-Στ.δ

ΕΝΟΙΚΙΑΖΕΤΑΙ 3 ½ στο PARK EXTENSION, ημι-υπόγειο (επί της Querbes και St. Roch) πλήρως ανακαινισμένο. Φωτεινό, ηλιόλουστο, φρεσκοβαμμένο, ανακαινισμένη κουζίνα και με ceramic πλακάκια. Διαθέτει στόφα και ψυγείο. Κοντά σε όλες τις ευκολίες και συγκοινωνίες. Αριστη κατάσταση. Πληρ.: **514.913-7915**
Γ-6-στ

ΕΝΟΙΚΙΑΖΕΤΑΙ 4 ½ στο Cartierville (Leon Trepanier και Jean Bouillet) δεύτερος όροφος σε Τρίπλεξ, μπαλκόνια μπρος και πίσω, ήσυχο σπίτι και περιοχή. Ελεύθερο από 1ης Ιουλίου. Πληρ. στο: **514.336-3387**
Β-5-στ

ΖΗΤΕΙΤΑΙ προς Ενοικίαση από ανδρόγυνο Συνταξιούχων διαμέρισμα 3 ½ ή 41/2 στο CHOMEDEY. Πρέπει να έχει ασανσέρ elevator απαραιτήτως. Διαφορετικά μην τηλεφωνάτε. Μπορώ να μετακομίσω αμέσως. Τηλεφωνείστε στον Jimmy στο: **514.270-4012**
Α-Στ.

ΕΝΟΙΚΙΑΖΟΝΤΑΙ διαμερίσματα 1 ½ και 3 ½ στο **PARK EXTENSION**. Λογικό ενοίκιο, Ελεύθερα από τώρα. Πληρ.: **514.803-8383, ή 514.340-3636**
Α-Στ.γ

ΕΝΟΙΚΙΑΖΕΤΑΙ 3 ½ στο **Ville St Laurent**. Δεύτερος όροφος σε Ντούμπλεξ, κοντά σε όλες τις ευκολίες. Διαθέτει στόφα και ψυγείο. Ελεύθερο από 1ης Ιουλίου. Πληρ. **514.334-5240**
Α-04-στ

ΖΗΤΕΙΤΑΙ Μάγειρας για να εργαστεί σε Restaurant με ανοιχτή κουζίνα. Πρέπει να γνωρίζει από PIZZA, και SUBMARINES, πλήρης απασχόληση, ημέρα ή βράδυ. Περιοχή Chataugeuy. Καλός μισθός για τον κατάλληλο. Πληρ.: **450.691-8255, ή 450.691-5011** **Β-Στ.δ**

ΖΗΤΟΥΝΤΑΙ ΤΑΠΕΤΣΕΡΙΔΕΣ. Πλήρης απασχόληση. Σταθερή εργασία. Πληρ. στο: **514.325-3636**
Α-Στ.

ΕΝΟΙΚΙΑΖΕΤΑΙ 5 ½ στο **NEW BORDEAUX/CARTIERVILLE** Δεύτερος όροφος σε Ντούμπλεξ. Θερμαινόμενο (11345 De Poutrincourt). $950. Ελεύθερο από 1ης Ιουλίου. Πληρ. **514.943-0252**
4-3-στ

ΖΗΤΕΙΤΑΙ πεπειραμένος Χαντοκάς για να εργαστεί στο **953 DECARIE** Ville St. Laurent κοντά στο **METRO COTE VERTU**. Πλήρης, ή μερική απασχόληση (Full Time, or Part Time). Καλός μισθός. Πληρ. από τον Θανάση στο: **514.748-7213, ή 514.812-4814**
4-5-στ

ΟΙΚΟΔΟΜΙΚΕΣ ΕΡΓΑΣΙΕΣ
ΞΥΛΟΥΡΓΙΚΑ
ΚΟΥΖΙΝΕΣ
ΠΑΤΩΜΑΤΑ
ΚΕΡΑΜΙΚΑ
ΜΠΑΛΚΟΝΙΑ
ΒΑΨΙΜΑΤΑ
ΜΠΑΝΙΑ
ΤΕΛΕΙΩΜΑ ΥΠΟΓΕΙΟΥ
ΜΠΑΡΕΣ

ΓΙΩΡΓΟΣ & ΣΤΡΑΤΟΣ
Τηλ (514) 949-0443 (450) 676-0334
E-mail@videotron.ca

ΠΕΠΕΙΡΑΜΕΝΟΣ ΣΙΔΕΡΑΣ ΤΑΣΣΟΣ

Σιδηρουργικές εργασίες, Εγκαταστάσεις, Repairs Σκάλες * Μπαλκόνια * Κάγκελα * Κολώνες
ΕΓΚΑΤΑΣΤΑΣΕΙΣ FIBERGLASS
(514) 276-7064
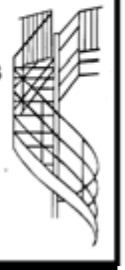

Η Σχολή Οδηγών Larissa Driving School, ειδικεύεται στη πρακτική στα αυτόματα αυτοκίνητα και σας ενοικιάζει αυτοκίνητα για να δώσετε εξετάσεις στο S.A.A.Q. Πολύ λογικές τιμές (514)744-5623

PEINTURE STRATOS INC
Βαφές σπιτιών, γραφείων, επιχειρήσεων, εσωτερικές και εξωτερικές. Πλακάκια, πλάστερινκ, Πείρα, συνέπεια, λογικές τιμές. Δωρεάν εκτίμηση. Πληρ. από τον κ. Στράτο στο: 450.688-7846 * 973-1162
1-10-χ

ΟΙΚΟΔΟΜΙΚΕΣ ΕΡΓΑΣΙΕΣ

ΧΤΙΣΙΜΑΤΑ, ΓΕΜΙΣΜΑΤΑ, ΤΟΥΒΛΩΝ, ΤΣΙΜΕΝΤΟΔΟΥΛΕΕΣ (ΜΠΑΛΚΟΝΙΑ)
ΒΑΨΙΜΑΤΑ, ΠΛΑΣΤΕΡ
Πείρα 25 ετών · Δωρεάν εκτίμηση
Συνέπεια · Λογικές τιμές
ΚΩΣΤΑΣ
Tel.: (450) 934-1824

ΟΙΚΟΔΟΜΙΚΕΣ ΕΡΓΑΣΙΕΣ ΣΤΟ ΣΠΙΤΙ ΣΑΣ: Υπόγεια, Τσίπροκς, Πλάστερς, Χωρίσματα, Πλακάκια, Κεραμικά, Vainal, Αλλαγές, σε Counters, Spray σε αποθήκες και χώρους που δεν βάφεται με ρολό. Θετική εργασία. Λογικές τιμές. Δωρεάν Εκτίμηση. Πληρ.: Σπύρος Cell: 514.817-0686, ή 514.481-3798
2-1- νβ

ΠΩΛΕΙΤΑΙ AIR/ CONDITION, BAEUMAPK 10.000 B.T.U. κατάλληλο για σπίτι, ή επιχείρηση. Είναι σαν καινούριο, έχει χρησιμοποιηθεί μόνο ένα Καλοκαίρι. Στα καταστήματα πωλείται $465. το διαθέτω μισοτιμής. Πληρ. από τον Γρηγόρη στο: **514.277-3342**
Γ-3.

ΠΩΛΕΙΤΑΙ COTTAGE
στο St. Dorothee Laval, πανέμορφο, πλήρως ανακαινισμένο 3+1 κρεβατοκάμαρες, 2.5 μπάνια, ξύλινα πατώματα, τελειωμένο υπόγειο, γενική μόνωση, τζάκι με ξύλα, 2 θέσεις πάρκιν, garage. Μεγάλο οικόπεδο με πανέμορφο κήπο. Ηλιόλουστο κοντά στο Autoroute 13. **ΠΡΕΠΕΙ ΝΑ ΤΟ ΔΕΙΤΕ**. Πληρ. στο: **514.944-6456. Για περισσότερες πληροφορίες βλέπετε στο: www.438lariviere.com**
02-03-

ΖΗΤΟΥΝΤΑΙ Δασκάλες (Educators) για να εργαστούν σε Παιδικό Σταθμό στο Παρκ Εξτενσιον. Πλήρης, ή μερική απασχόληση. Πληρ. από την Βαρβάρα στο: **514. 276-1687**
Γ-06-γ

ΕΝΟΙΚΙΑΖΕΤΑΙ 4 ½ ανακαινισμένο στο Chomedey Laval, δεύτερος όροφος, ανακαινισμένο, μπαλκόνι μπρος και πίσω. Ηλεκτρική θέρμανση. Ξεχωριστή είσοδο. Οχι σε καπνιστές. Ιδανικό για ζευγάρι ηλικιωμένων. Ελεύθερο από 1ης Ιουλίου. Πληρ.: 9:00 πρωΐ με 4:00 απόγευμα στο: **450.688-7307**
02-03-στ

ΕΝΟΙΚΙΑΖΕΤΑΙ Bachelor 3 ½ στο CHOMEDEY LAVAL, θερμαινόμενο, φρεσκοβαμμένο, παρκέ πατώματα. Διαθέτει καινούργια στόφα. Ιδανικό για κυρία. Χωρίς ζώα. Ελεύθερο. Πληρ. στο: **450.687-5888, ή 1954-916-0763**
Β-5-στ

ΕΝΟΙΚΙΑΖΕΤΑΙ 4 ½ στο **ΠΑΡΚ ΕΧΤΕΝΣΙΟΝ**. Σε πολύ καλή κατάσταση. Ελεύθερο από 1ης Ιουλίου Πληρ. προσωπικά στο: **8600 Wiseman Apt 2**
Γ-06-στ

Ο,τι αφορά τα Computer σας
Για επιδιορθώσεις, αναβαθμίσεις
Γιά άριστης Κατασκευής Site
Και ό,τι άλλο χρειάζεται το Computer σας
Νίκος: **514.276-1510**
Δ-4-

ΠΩΛΕΙΤΑΙ Ηλεκτρικό μηχάνημα Γυμναστικής. Ολοκαίνουργο. Λόγω έλλειψης χώρου, πρέπει να πουληθεί,. Πολύ λογική τιμή. Πληρ. από την Γεωργία στο: **514.899-0162, ή 514.463-5160**
Α-Στ.

ΖΗΤΕΙΤΑΙ πεπειραμένος ΠΙΖΖΑΔΟΡΟΣ. Πρέπει να μπορεί να διαβάζει τις παραγγελίες. Σταθερή εργασία πέντε ημερών. Περιοχή West Island. (Vaudreuil St-Lazare) Πληρ. **450. 424-4448**
01-Στ

ΜΑΘΗΜΑΤΑ Μαθηματικών, Φυσικής και Χημείας παραδίδονται κατ' οίκον σε μαθητές Γυμνασίου, από Ελληνα καθηγητή CEGEP με 25 χρόνια προϋπηρεσία. Λογικές τιμές. Λογικές τιμές. Πληρ.: 514.684-3221 * 514.869-6830

ΕΝΟΙΚΙΑΖΕΤΑΙ 4 ΜΟΝΑΧΙΚΟ στο CHOMEDEY, δεύτερος όροφος σε Ντούμπλεξ. Φρεσκοβαμμένο, παρκέ πατώματα, μεγάλη κουζίνα. Διαθέτει Πάρκινγκ. Ελεύθερο από 1ης Ιουλίου. Πληρ.: **450.973-1337**.
5-5-Κς

ΕΝΟΙΚΙΑΖΕΤΑΙ στο **PARK EXTENSION 5 ½,** δεύτερος όροφος σε Ντούμπλεξ, θερμαινόμενο, μπαλκόνια μπρος και πίσω, σε πολύ καλή κατάσταση, Ελεύθερο από 1ης Ιουλίου, ή λίγο νωρίτερα. Πληρ. στο: **514.697-3524, 514.826-9779**
Β-4-στ

ΕΝΟΙΚΙΑΖΕΤΑΙ 3 ½ στο ΠΑΡΚ ΕΞΤΕΝΣΙΟΝ (επί της Champagneur κοντά στην Jarry). Θερμαινόμενο, δεύτερος όροφος σε Ντούμπλεξ, με μπαλκόνι. Ελεύθερο από 1ης Ιουλίου. Πληρ. **514.993-1578**
Α-Στ.στ

ΕΝΟΙΚΙΑΖΕΤΑΙ 4 ½ στο **PARK EXTENSION,** θερμαινόμενο, ανακαινισμένη κουζίνα, μπαλκόνια μπρος και πίσω, εγκατάσταση πλυντηρίου στεγνωτηρίου. Κοντά σε στάση λεωφορείου και METRO. Ελεύθερο από 1ης Ιουλίου Πληρ. **514.276-7489** **Α-5-**

ΕΝΟΙΚΙΑΖΕΤΑΙ μεγάλο 4 ½, στο PARK EXTENSION (επί της Querbes κοντά στην Liege), φρεσκοβαμμένο, παρκέ πατώματα, free satellite, δεύτερος όροφος σε Ντούμπλεξ, ανακαινισμένα μπαλκόνια, εγκατάσταση πλυντηρίου στεγνωτηρίου. Ελεύθερο. Πληρ.: **514.270-6890**
Γ-5-στ

ΖΗΤΕΙΤΑΙ ΓΚΑΡΑΖ στο CHOMEDEY για ενοικίαση όλο τον χρόνο. Πληρ. από τον Σπύρο στο: 450.682-2404
5-5-Αλ

ΕΝΟΙΚΙΑΖΕΤΑΙ στο **ΠΑΡΚ ΕΧΤΕΝΣΙΟΝ,** ευρύχωρο 2 ½, πλήρως ανακαινισμένο θερμαινόμενο, τρίτος όροφος ελεύθερο και από τώρα. Πληρ.: **450.687-2718**
Α-03-στ

ΕΝΟΙΚΙΑΖΕΤΑΙ μεγάλο 4 ½ στο ΠΑΡΚ ΕΞΤΕΝΣΙΟΝ (Επί της St. Roch κοντά στην Εκκλησία της Κοιμήσεως). Μπαλκόνια μπρος και πίσω. Τρίτος όροφος. Σε πολύ καλή κατάσταση. Ελεύθερο από 1ης Ιουλίου. Πληρ. **514.531-9949, ή 514.273-5389**
4-5-στ

ΕΝΟΙΚΙΑΖΕΤΑΙ 5 ½ στο ΠΑΡΚ ΕΞΤΕΝΣΙΟΝ, κοντά στην εκκλησία της Κοιμήσεως της Θεοτόκου. Δεύτερος όροφος σε Ντούμπλεξ. Μπαλκόνια μπρος και πίσω. Ανακαινισμένο. Ελεύθερο και από τώρα. Πληρ. στο: **450.689-7798, ή 514.802-0033**
Γ-5-

ΕΝΟΙΚΙΑΖΕΤΑΙ 5 ½ στο **CARTIERVILLE** Δεύτερος όροφος σε Ντούμπλεξ. Ηλεκτρική θέρμανση, μπαλκόνια μπρος και πίσω. Μπροστά στο πάρκο Luisburg. Πολύ ήσυχη περιοχή και σπίτι. Τιμή $900. Ελεύθερο από 1ης Ιουλίου. Πληρ. από τον Κώστα στο: **514.334-8072**
Α-04-στ

ΕΝΟΙΚΙΑΖΕΤΑΙ 3 ½ στο NEW BORDEAUX, πολύ ήσυχο, πάνω από ιατρείο. Κλειστό σαλόνι και κουζίνα. Ιδανικό για ένα άτομο, ή για ανδρόγυνο. Πολύ καλή κατάσταση. Ελεύθερο. Πληρ.: **514. 332-8430**
Γ-5-στ

ΕΝΟΙΚΙΑΖΕΤΑΙ μεγάλο 4 ½, στο PARK EXTENSION (επί της Querbes κοντά στην Liege), φρεσκοβαμμένο, παρκέ πατώματα, free satellite, δεύτερος όροφος σε Ντούμπλεξ, ανακαινισμένα μπαλκόνια, εγκατάσταση πλυντηρίου στεγνωτηρίου. Ελεύθερο. Πληρ.: **514.270-6890**
Γ-5-στ

ΓΕΝΙΚΕΣ ΟΙΚΟΔΟΜΙΚΕΣ ΕΡΓΑΣΙΕΣ
Τσίπροκ, Πλάστερ, βαψίματα, εσωτερικά και εξωτερικά με σκαλωσιές, Faber Glass και Μπαλκόνια. Free estimation. Best prices in town. Πληρ. από τον Νίκο στο: **514.621-8128**
4-3-στ

Adecco is looking to fill a very interesting **bilingual purchaser** position in Laval. Must have experience as a buyer in the food industry. Knowledge of the Greek language is an important asset.
Send your resume to: laval@adecco.qc.ca or call Romina Lopez at:
450-682-8700 **Β-Στ. Α**

ΖΗΤΕΙΤΑΙ Μάγειρας για να εργαστεί Δευτέρα με Παρασκευή, 26 ώρες την εβδομάδα. Πληρ. προσωπικά στο: **4353 Belanger γωνία 26η Avenue.**
Β-Στ.δ

ΠΩΛΕΙΤΑΙ Λάδι από **Αφυσσού Σπάρτης Λακωνίας**. ΕΞΤΡΑ Παρθένο. Καλή τιμή. Πληρ. από τον Γρηγόρη στο: **450.681-6207, ή 514.963-0537**
4-5-στ

ΕΝΟΙΚΙΑΖΕΤΑΙ 3 ½ στο ΠΑΡΚ ΕΞΤΕΝΣΙΟΝ. Πρώτος όροφος. Ιδανικό για ηλικιωμένους, ένα άτομο, ή ζευγάρι. Θερμαινόμενο, σε πολύ καλή κατάσταση. Ελεύθερο από 1ης Ιουλίου. Πληρ. 6:00 με 10:00 μ.μ. στο: **514. 279-7980**
4-5-στ

ΖΗΤΕΙΤΑΙ Μάγειρας για πλήρη, ή μερική απασχόληση. Περιοχή Terrebonne. Πληρ, από τον Γιάννη, ή τον Λούη στο: **450.478-4999**
Β-Στ.γ

ΖΗΤΕΙΤΑΙ νεαρός Χαντοκάς για εβδομαδιαία εργασία 5 ημερών, 11:00 με 7:00. Πληρ. προσωπικά στο 1025 Beaver Hall, ή τηλεφωνείστε στο: 514.861-5082
Β-Στ. Α

ΕΝΟΙΚΙΑΖΕΤΑΙ στο **PARK EXTENSION** μεγάλο 4 ½ ημιυπόγειο πού φωτεινό και σε πολύ καλή κατάσταση. Μεγάλα παράθυρα. Ήσυχο κτίριο. Ελεύθερο από 1ης Ιουλίου. Πληρ. στο: **514.718-8515**
Α-04-

ΕΝΟΙΚΙΑΖΕΤΑΙ μεγάλο 5 ½ στο **Chomedey Laval.** Φρεσκοβαμμένο, ήσυχο, μπαλκόνια μπρος και πίσω, κοντά σε συγκοινωνίες και όλες τις ευκολίες, Θερμαινόμενο. Χωρίς ζώα, Θα προτιμηθεί ζευγάρι. Ελεύθερο. Πληρ.: 514.588-3406
4-3-η

ΥΔΡΑΥΛΙΚΑ
PLOMBERIE P.A.
Για κάθε υδραυλικό σας πρόβλημα
For all your plumbing needs
Πήτερ
450.978-7025
1-04-ΙΒ

LES ENTREPRISES ANASTASE
Για τις ανακαινίσεις των ακινήτων σας
Ξυλουργικές εργασίες
* Carpentry
Κατεδαφίσεις * Demolitions
Εκσκαφές * Excavations
Επιδιορθώσεις θεμελίων*Foundations Repairs
Στιμεντοδουλειές
*Cement work
Ελαιοχρωματισμοί*
Plastering-Painting
Εγγυημένη Εργασία
*** Δωρεάν εκτίμηση**
Παρέχουμε Συστάσεις
Ευχαριστημένων Πελατών μας
Γιάννης: 514-518-2136

ΕΝΟΙΚΙΑΖΕΤΑΙ 1 ½ στο PARK EXTENSION, φρεσκοβαμμένο. Θερμαινόμενο, ζεστό νερό. Τρίτος όροφος, διαθέτει και ασανσέρ. $450. Ελεύθερο από τώρα. Πληρ.: **514.944-8288**
4-3-στ

ΠΩΛΟΥΝΤΑΙ Ηλεκτρικά είδη, Ψυγείο και Στόφα Whirlpool gold και Πλυντήριο και Στεγνωτήριο Inglis άσπρα. Επίσης Τραπέζι Γυάλινο στρογγυλό με 4 καρέκλες. Ολα σε άριστη κατάσταση. Λογική τιμή. Πληρ. από τον κ. Αλέξανδρο στο: **514.945-7074**
4-5-δ

ΕΝΟΙΚΙΑΖΕΤΑΙ στο **Chomedey** κοντά στο 'Μουρελάτος' **3 ½** ημιυπόγειο. Διαθέτει πλυντήριο και στεγνωτήριο. Ελεύθερο από 1ης Ιουλίου. Πληρ.: **450.687-0673**
Β-Στ.στ

ΕΝΟΙΚΙΑΖΕΤΑΙ 5 ½ στο Chomedey, άνετο και φωτεινό, δίπλα από το «Μουρελάτος» δεύτερος όροφος, μπαλκόνια μπρος και πίσω, ανακαινισμένη κουζίνα και φρεσκοβαμμένο. Πληρ. στο: **450.934-1060**
β-4--στ

ΕΝΟΙΚΙΑΖΕΤΑΙ 5 ½ στο Chomedey, σε ήσυχη γειτονιά. Καθαρό, με τζάκι και τελειωμένο υπόγειο. Ελεύθερο από 1ης Ιουλίου. Πληρ. στο: **514.516-4440, ή 450.681-4681**
β-4-στ

ΕΝΟΙΚΙΑΖΕΤΑΙ 5 ½ στο **PARK EXTENSION** δεύτερος όροφος σε Ντούμπλεξ Μπαλκόνια μπρος και πίσω. Σε καλή κατάσταση. Ελεύθερο από 1ης Ιουλίου. Πληρ. στο: **450.689-1286**
Α. 04-

ΖΗΤΕΙΤΑΙ πεπειραμένος μάγειρας για να εργαστεί σε Restaurant στο Hawkesbury του Οντάριο, που απέχει 45 περίπου λεπτά από το Μόντρεαλ. Πλήρης απασχόληση, σταθερή εργασία. Διατίθεται και δωμάτιο. Πληρ. από τον Πήτερ στο: **1613.632-8772**
01-Στ-στ

ΠΩΛΕΙΤΑΙ ΣΟΥΒΛΑ ΨΗΣΤΑΡΙΑ
Επαγγελματική, διπλή, ιδανική για κοκορέτσι, αρνιά, κοτόπουλα. Ανοξείδωτη. Αριστη κατάσταση, λογική τιμή. Πληρ.
514. 321-6121
Α-Στ. δ

ΠΩΛΕΙΤΑΙ στην ΑΘΗΝΑ στην ΚΥΨΕΛΗ (κοντά στην πλατεία Κυψέλης) κατάστημα 80 τ.μ. με υπόγειο και πατάρι. Ευκαιρία. Πληρ. από τον Κώστα στο: **514.912-6431, ή 334-4140**
Γ-06-στ

ΠΩΛΕΙΤΑΙ Restaurant – Pizzeria στο **PARK EXTENSION**. Καλές δουλειές αναγνωρισμένη επιχείρηση. Πληρ.: **514.962-9843**
Γ-06-

ΕΝΟΙΚΙΑΖΕΤΑΙ στο Chomedey 3 ½ Bachelor (κοντά στο Μουρελάτος και τον Τίμιο Σταυρό) καινούργια πόρτα, σε άριστη κατάσταση. Ελεύθερο από 1ης Ιουλίου. Πληρ. στο: 450.681-7597
β-4-στ

ΕΝΟΙΚΙΑΖΕΤΑΙ 5 ½ στο **PARK EXTENSION** (επί της Outremont, κοντά στον Ευαγγελισμό)Μπαλκόνια μπρος και πίσω, πολλές ευκολίες, άριστη κατάσταση. Ελεύθερο από 1ης Ιουλίου. Πληρ.: **514.685-4608**
*** 514.830-5226**
Δ-4-

ΕΝΟΙΚΙΑΖΕΤΑΙ 3 ½ στο PARK EXTENSION, ανακαινισμένη κουζίνα και τουαλέτα. Θερμαινόμενο, ζεστό νερό. Τρίτος όροφος, διαθέτει και ασανσέρ. $650. Ελεύθερο από 1ης Ιουλίου. Πληρ.: **514.944-8288**
4-3-στ

ΕΝΟΙΚΙΑΖΕΤΑΙ στο Ville St. Laurent 4 ½ δεύτερος όροφος κοντά στο Henry Bourassa και 'Μουρελάτος' φρεσκοβαμμένο, με φρεσκοπλυμένα χαλιά τοίχο με τοίχο. Χωρίς ζώα. Ελεύθερο. Πληρ. 2035 Filion, ή:
514-334-9532
Β-Στ.στ

ΠΩΛΕΙΤΑΙ RESTAURANT
110 καθισμάτων σε μοναχικό κτίριο. 45 χλμ από το Μοντρεάλ. Σε πολύ καλή περιοχή 31 χρόνια ο ίδιος ιδιοκτήτης. Πληρ. Χρήστος:
514.421-9053
Α-5-

ΠΩΛΟΥΝΤΑΙ Love seat Cream color $400, Γραφείο και Βιβλιοθήκη $300, Πλυντήριο, Στεγνωτήριο, Kitchen Stove (Whirlpool) Ψυγείο και Microwave $1000 Αριστη κατάσταση. Πληρ. από την Γεωργία στο:
514.899-0162, ή το 514.463-5160
4-3-στ

ΕΝΟΙΚΙΑΖΕΤΑΙ εμπορικός χώρος 2.400 τ.π. με Parking στο LONGUEIL κατάλληλο για Fast Food Rest., Κλινική, Mini Market και οτιδήποτε άλλο. Ελεύθερο. Πληρ. από τον Γιάννη στο:
514.553-3535
4-5-στ

ΕΝΟΙΚΙΑΖΕΤΑΙ 5 ½ στο PARK EXTENSION. Πρώτος όροφος σε ήσυχο Τρίπλεξ. Κοντά σε πάρκο και όλες τις συγκοινωνίες. Πληρ. 6:00 με 10:00 μ.μ. στο:
514.270-2038 4-5-

Μετατρέπουμε τις Βιντεοκασέτες σας από VHS σε DVD και μετατρέπουμε Audio Κασέτες σε CD. Αναλαμβάνουμε όλων των ειδών τις Ηλεκτρονικές σας εργασίες, όπως:
ΒΙΝΤΕΟσκοπήσεις για Γάμους, Βαπτίσεις, Αρραβώνες και κάθε κοινωνική σας εκδήλωση που θέλετε να μείνει αξέχαστη και να διατηρηθεί αθάνατη.
Τηλεφωνείστε μας: 514-992-3852
Γ-5-ιβ

ΕΝΟΙΚΙΑΖΕΤΑΙ
ΠΕΝΤΑΜΙΣΑΡΙ
Ηλεκτρική θέρμανση
Πληρ.: 514.274-1461

ΖΗΤΕΙΤΑΙ Μάγειρας για να εργαστεί σε Restaurant κοντά σε METRO, στην περιοχή του Ιερού Ναού του Αγίου Γεωργίου. Πλήρης απασχόληση.. Πληρ. από τον Γιώργο στο:
514.735-1923
Β-Στ.δ

ΕΝΟΙΚΙΑΖΟΝΤΑΙ 2 μεγάλα 5 ½ στο PARK EXTENSION επί της Beaumont, πλήρως ανακαινισμένα, ηλεκτρική θέρμανση. Ελεύθερα και από τώρα. Πληρ. από το Γιάννη στο:
514.799-6330, ή 514.276-1519
β-4-στ

Ηλικιωμένοι Κύριοι, ή Κυρίες που χρειάζονται φροντίδα, ή συντροφιά, ή θέλουν να γυρίσουν στην Ελλάδα, ας τηλεφωνήσουν στο: **514.756-4064**
5-5-δ

ΖΗΤΟΥΝΤΑΙ πεπειραμένοι μάγειροι για να εργαστούν σε La Belle Province στο Ile Perrot. Εργασία 3:00 με 11:00. Πλήρης ή μερική απασχόληση. Πληρ. από τον κ. Μπάμπη στο:
514.295-9244
5-5-δ

Επιδιορθώσεις από φωτιά και πλημμύρες, Τσίπροκ, Πλάστερ, βαψίματα, εσωτερικά και εξωτερικά, Μπαλκόνια, Γρανίτες Counter top, Finish basement 30 years experience. Best prices in town.
Νικόλας: 514.621-8128
4-5-στ

ELECTROLUX
Επίσημος Αντιπρόσωπος
SALES και SERVICE
Γρήγορη και θετική εξ
514.270-3559
DENNIS
4-1-ε/a-5

ΓΕΝΙΚΕΣ ΕΡΓΑΣΙΕΣ μπαλκόνια, σκάλες με ωραία σχέδια, pave uni, κουζίνες, μπάνια, υδραυλικά, τουαλέτες, counters, γρανίτες και ό,τι άλλο θέλει το σπίτι σας. Πληρ.: Γιώργος:
514.991-9511
(2010)

ΖΗΤΟΥΝΤΑΙ πεπειραμένες seamstress (μοδίστρες) για να εργαστούν στην κατασκευή bathing suit samples (δείγματα μαγιώ), εβδομαδιαία εργασία 20-25 ωρών. Για πληροφορίες τηλεφωνείστε στην Nancy στο: **514. 245-8286,** ή επικοινωνήστε με Email στο: nancybento@gmail.com
Β-5-γ

ΕΝΟΙΚΙΑΖΕΤΑΙ 5 ½ στο NEW BORDEAUX δεύτερος όροφος σε Ντούμπλεξ, μπαλκόνια μπρος και πίσω, ήσυχο, σε πολύ καλή κατάσταση. Ελεύθερο από 1ης Ιουλίου. Πληρ. στο: **514.337-1569**
Β-5-στ

ΕΝΟΙΚΙΑΖΕΤΑΙ 5 ½ στο ΠΑΡΚ ΕΞΤΕΝΣΙΟΝ (Durocher και Jean Talon). Δεύτερος όροφος, μπαλκόνια μπρος και πίσω. Πολύ καλή κατάσταση. Ελεύθερο από 1ης Ιουλίου. Πληρ. στο: **514.277-9502**
Β-5-στ

ΕΝΟΙΚΙΑΖΟΝΤΑΙ στο PARK EXTENSION ένα 3 ½ και ένα 2 ½ θερμαινόμενα, ζεστό νερό, μπαλκόνια, κοντά στις εκκλησίες και όλες τις ευκολίες. Ελεύθερα. Πληρ.
514.272-3812
Α-Στ.

ΕΝΟΙΚΙΑΖΕΤΑΙ στο **Chomedey** κοντά στον Τίμιο Σταυρό **4 ½** Δεύτερος όροφος σε Ντούμπλεξ. Μπαλκόνια μπρος και πίσω. Πλήρως ανακαινισμένο. Ελεύθερο. Πληρ.: **514.618-6777**
4-5-στ

ΕΝΟΙΚΙΑΖΕΤΑΙ ευρύχωρο 5 ½ στο Chomedey. Δεύτερος όροφος σε Ντούμπλεξ. Ανακαινισμένη κουζίνα, μπαλκόνια μπρος και πίσω. Ελεύθερο από 1ης Ιουλίου. Πληρ.: **450. 688-2857**
Α-Στ.στ

ΕΝΟΙΚΙΑΖΕΤΑΙ στο **Ville St Laurent 5 ½,** σε Ντούμπλεξ πρώτος όροφος. Βεράντα μπρος και πίσω, άριστη κατάσταση. Διαθέτει γκαράζ, μεγάλο Drive way, ηλεκτρικά είδη, κουρτίνες και Blinds, και μεγάλο κήπο. Ελεύθερο από 1ης Ιουλίου. Αριστη κατάσταση. Θέρμανση και ηλεκτρικό ρεύμα πληρωμένα. $1250. Πληρ.: **514.332-2862**
4-5-στ

ΕΝΟΙΚΙΑΖΕΤΑΙ στο **PARK EXTENSION 3 ½,** θερμαινόμενο, δεύτερος όροφος σε Ντούμπλεξ, μπαλκόνια μπρος και πίσω. Σε πολύ καλή κατάσταση. Ελεύθερο από 1ης Ιουλίου. Πληρ. **514.279-1464, ή 514.947-1855**
4-5-στ

ΤΟ ΒΗΜΑ ΤΗΣ ΟΤΤΑΒΑΣ

Του συνεργάτη μας Γεωργίου Κανελλάκου

Η ΔΡΑΣΗ ΚΑΙ Η ΠΡΟΣΦΟΡΑ ΤΗΣ ΧΟΡΩΔΙΑΣ ΤΗΣ ΚΟΙΝΟΤΗΤΑΣ ΜΑΣ

Η χορωδία της Ελληνικής Κοινότητας Οττάβας οργανώθηκε προς το τέλος της δεκαετίας του '40. Σήμερα έχει 30 μέλη και ψάλλει κατά τις Κυριακές και γιορτές στον «Ιερό Ναό Κοιμήσεως της Θεοτόκου» της Κοινότητάς μας.

Τα τελευταία χρόνια, στις πολιτιστικές εκδηλώσεις της χορωδίας λαμβάνουν μέρος και νέα της μέλη που έχουν ιδιαίτερο ταλέντο στο παίξιμο μουσικών οργάνων (πιάνο, μπουζούκι και κιθάρα).

Από τον καιρό της ίδρυσής της μέχρι σήμερα, η χορωδία έχει διοργανώσει και έχει λάβει μέρος και σε πολλές θρησκευτικές αλλά και πολιτιστικές εκδηλώσεις καθώς και σε ειδικές εκδηλώσεις όπως στην «Ημέρα του Καναδά», στο Μουσείο Πολιτισμού του Καναδά, στον Ελληνικό Οίκο Ευγηρίας του Τορόντο, στον Ρωμαιοκαθολικό Καθεδρικό ναό της Οττάβας "Notre Dame", στη δεξίωση που διοργάνωσε η Ελληνική Κοινότητα Οττάβας προς τιμή της Πρέσβεως του Καναδά στην Ελλάδα κας Ρενάτα Βίλγκοζ, στο Rideau Hall, παρουσία της Γενικής Κυβερνήτριας του Καναδά Michaelle Jean και αλλού.

Στις 9 Μαΐου, Εορτή της Μητέρας, η χορωδία οργάνωσε γεύμα. Το φαγητό ήταν εξαιρετικό και τα μέλη της χορωδίας συνοδεία πιάνου (Στέλιος Ράμφος), μπουζούκι (Αντώνης Παντιέρας), κιθάρα (Κώστας Γεωργάρας) και φλάουτο (ο νεαρός Γιώργος Χάρρης) χάρισαν στους παρευρισκομένους ένα αξέχαστο απόγευμα. Τα ποιήματα που απάγγειλαν τα παιδιά του Ελληνικού Σχολείου: Ανδρέας Παπαδάτος, Μαργαρίτα Εφραίμ, Πωλίνα Ράμφου, και Μελίνα Κόκκινου, καθώς και τα τραγούδια που ήταν αφιερωμένα σε όλες τις Μάνες του κόσμου προκάλεσαν ιδιαίτερη συγκίνηση στους παρευρισκομένους.

Εφέτος, τον Ιούλιο, η χορωδία θα ταξιδέψει στην Ελλάδα. Έχει προσκληθεί από την Πρέσβη του Καναδά στην Ελλάδα, την κα Βίλγκοζ προκειμένου να λάβει μέρος στις εκδηλώσεις που διοργανώνει η Καναδική Πρεσβεία του Καναδά στην Αθήνα για την 1η Ιουλίου, «Ημέρα του Καναδά». Από ότι πληροφορούμαι, κατά τη διαμονή της στην Αθήνα, θα επισκεφθεί τον Μακαριώτατο Αρχιεπίσκοπο Αθηνών και Πάσης Ελλάδας, κ.κ. Ιερώνυμο, την Αυτού Εξοχότητα τον Πρόεδρο της Ελληνικής Δημοκρατίας κ. Κάρολο Παπούλια και στη συνέχεια θα μεταβεί στην Κωνσταντινούπολη όπου, μαζί με τον Σεβασμιώτατο Μητροπολίτη Τορόντο κ.κ. Σωτήριο, θα επισκεφθεί τον Παναγιώτατο Οικουμενικό Πατριάρχη κ.κ. Βαρθολομαίο και θα λάβει μέρος σε λειτουργία στον Ιερό Ναό της νήσου Χάλκης.

Τον Απρίλιο του 2009 η χορωδία εξέδωσε το πρώτο της CD με ύμνους και ελληνικά παραδοσιακά τραγούδια.

Η χορωδία της Κοινότητας Οττάβας έχει κάνει πολύ δρόμο από τον καιρό της ίδρυσής της. Διευθυντές και χοράρχες της χρημάτισαν ο αείμνηστος πατήρ Φίλιππος Ράμφος, η Σούλα Βαρακλή, η Ευαγγελία Μαγκλάρα και σήμερα, ο γιος του αείμνηστου πατρός Φιλίππου, ο κ. Στέλιος Ράμφος.

Μέλη της χορωδίας στην εκδήλωση της Γιορτής της Μητέρας είχαν αναλάβει την προετοιμασία του γεύματος, όπου τα κατάφεραν υπέροχα.

Αναμνηστικό στιγμιότυπο από τα εγκαίνια του Nursery για τα μικρά παιδιά του Κατηχητικού Σχολείου της Κοινότητος. Στη φωτογραφία είναι τα άτομα που λόγω της οικονομικής και προσωπικής τους προσφοράς κατάφεραν να γίνει η ωραία αίθουσα από την οποία τα παιδιά μπορούν να παρακολουθούν τη θεία Λειτουργία ή μέσω διαφόρων παιγνιδιών να ψυχαγωγούνται.

Με την ευκαιρία του γεύματος της χορωδίας, η Κοινότητα της Οττάβας τίμησε με πλακέτα τον μεγάλο φιλέλληνα και φιλάνθρωπο, κ. Saul Goldfarb, όπου περιστοιχίζεται από τον π. Αλέξανδρο και την Πρόεδρο της Ελληνικής Κοινότητος, κα Πηνελόπη Μακροδημήτρη Καρλή.

Το τραπέζι του τιμηθέντος με πλακέτα κ. Saul Goldfarb. Είναι από αριστερά ο κ. Δημήτριος Νίκολωφ, η κα Μαρία Χαρινού, η κα Χαρούλα Νίκολωφ, ο κ. Saul Goldfarb η γνωστή του κα Μαργαρίτα και ο π. Αλέξανδρος.

Αναμνηστικό στιγμιότυπο από το γεύμα της Γιορτής της Μητέρας, όπου η χορωδία της Κοινότητος έψαλε ύμνους και τραγούδια. Στο μικρόφωνο ο μικρός Ανδρέας Παπαδάτος απαγγέλλει ένα ωραίο ποίημα για την Γιορτή της Μητέρας.

Ατελείωτος ο κύκλος της βίας Αιματηρή ενέδρα κατά αστυνομικών στο Μεξικό, επεισόδια σε φυλακή

Πόλη του Μεξικού, Μεξικό Δέκα Μεξικανοί ομοσπονδιακοί αστυνομικοί έχασαν τη ζωή τους όταν έπεσαν σε ενέδρα πιθανότατα από μέλη συμμορίας στα δυτικά· την ίδια ώρα, σε άλλο περιστατικό, δεκαεπτά κρατούμενοι έχασαν τη ζωή τους σε ταραχές σε σωφρονιστικό κατάστημα στο βόρειο τμήμα της χώρας.

Η ενέδρα κατά των αστυνομικών σημειώθηκε στη πολιτεία Μιτσοακάν. Οι δράστες έκλεισαν το δρόμο με φορτηγό και άνοιξαν πυρ στο κόμβοι των αστυνομικών. Οι τοπικές Αρχές αναφέρουν ότι δέκα αστυνομικοί σκοτώθηκαν και πολλοί άλλοι τραυματίστηκαν. Σκοτώθηκε ακόμα και κάποιοι από τους δράστες, ο αριθμός τους δεν έγινε γνωστός.

Το Μιτσοακάν, η γενέτειρα του προέδρου Φελίπε Καλντερόν, είναι ένα από τα πιο αιματηρά θέατρα συγκρούσεων ανάμεσα στη κυβέρνηση και τις συμμορίες καθώς από το τέλος του 2006 έχουν χάσει τη ζωή τους περισσότεροι από 23.000 άνθρωποι.

Τη Δευτέρα, σε άλλο περιστατικό βίας, 17 κρατούμενοι σκοτώθηκαν σε ταραχές σε φυλακή στο βόρειο τμήμα της χώρας, στη πολιτεία Σιναλόα. Όλοι έφεραν τραύματα από σφαίρες.

ASSOCIATION HELLENIQUE DES RESSORTSSANTS DE LA PREFECTURE DE CORINTHE A MONTREAL
«APOTRE PAUL» Inc.
ΣΥΛΛΟΓΟΣ ΚΟΡΙΝΘΙΩΝ
Ο ΑΠΟΣΤΟΛΟΣ ΠΑΥΛΟΣ

1130 Cure-Labelle, Suite 202, Chomedey, Laval Qc H7V 3T7
Τηλ.: 450-687-2697 * 450-963-0377

ΑΝΑΚΟΙΝΩΣΙΣ – ΠΡΟΣΚΛΗΣΙΣ

Ο Σύλλογος Κορινθίων «Ο Απόστολος Παύλος» καλεί τα μέλη και τους φίλους του Συλλόγου το **Σάββατο 26 Ιουνίου** και ώρα 6ης βραδυνής στην Αρτοκλασία του Πολιούχου της Κορίνθου στον Ιερό Ναό του Αγίου Νικολάου στο Λαβάλ.
Μετά την Αρτοκλασία θα ακολουθήσει γιορτή στην λέσχη του Συλλόγου στο 1130 Cure-Labelle.

Εκ του Διοικητικού Συμβουλίου του Συλλόγου Κορινθίων «Ο Απόστολος Παύλος»

Ο Πρόεδρος
Δημήτριος Συναγρίδης

Efxinos PONTOS

-Ενημερωτικό Δελτίο-

Γενική Συνέλευση του Συλλόγου Ποντίων Μοντρεάλ « ο Εύξεινος Πόντος »

Η παρουσία τους, προς απάντηση μας!
Μοντρεάλ, Ιούνιος 2010
efxinospontos.org

Οι Πόντιοι του Μοντρεάλ, και συγκεκριμένα τα μέλη του Συλλόγου Ποντίων Μοντρεάλ « Ευξείνου Πόντου », γέμισαν την αίθουσα του Συλλόγου για την ετήσια Γενική Συνέλευση που πραγματοποιήθηκε την Κυριακή 6 Ιουνίου 2010. Τα μέλη του Συλλόγου αποκρίθηκαν στην πρόσκληση του απερχομένου Διοικητικού Συμβουλίου που ζητούσε να αποδείξουν την υποστήριξή τους με την παρουσία τους, και να εκφράσουν τις σκέψεις και ανησυχίες τους. Ο απερχόμενος πρόεδρος, κ. Λευτέρης Μιχαηλίδης, ήταν ιδιαίτερα ικανοποιημένος με την συγκέντρωση, και εντυπωσιασμένος με την εποικοδομητική συμμετοχή των παρευρισκομένων μελών του Συλλόγου. « Είμαι πολύ ευχαριστημένος. Όταν βλέπω τον Σύλλογο γεμάτο όπως είναι σήμερα για την Γενική μας Συνέλευση, αισθάνομαι υπερήφανος και με ενθαρρύνει, γιατί ο Ποντιακός Ελληνισμός εδώ στο Μοντρεάλ αποδεικνύει με την παρουσία τους πώς θα υπάρχει συνέχεια. Η υποστήριξη των μελλών, φυσικά, είναι αυτό που χρειάζεται ο Σύλλογός μας ».

Η έναρξη της Συνέλευσης έγινε στις 14.00 με την διαπίστωση απαρτίας. Πρόεδρος της Συνέλευσης εκλέχτηκε ο κ. Παναγιώτης Παπαδόπουλος (απερχόμενος αντιπρόεδρος, και Γραμματέας η κα Πελαγία Αδαμίδου. Από εκεί ακολούθησε μια ήρεμη και εποικοδομητική συνέλευση. Η κα Αδαμίδου διάβασε τα πρακτικά της προηγούμενης Γενικής Συνέλευσης (της οποίας πρακτικογράφος ήταν η Μαρία-Σουμέλα Αμανατίδου), και εγκρίθηκαν ομόφωνα. Από την έκθεση της Ταμία, τα μέλη διαπίστωσαν ότι ο Σύλλογος βρίσκεται σε θετική οικονομική κατάσταση. Η δε αναφορά του Προέδρου ενώ περιείχε μια σύντομη αναδρομή στα γεγονότα της περασμένης διετίας, επικεντρώθηκε βασικά στους στόχους που εκτέθηκαν από τον κ. Μιχαηλίδη το 2003, όταν ο ίδιος πρωτο-εκλέχτηκε πρόεδρος. Ο κ. Μιχαηλίδης επαίνεσε τα μέλη του Δ.Σ. που υιοθέτησαν και εφάρμοσαν το « Σχέδιο Εξαετίας » το οποίο αναπτύχθηκε για να ξαναζωντανέψει και να εκσυγχρονίσει τον Σύλλογο ειδικά σε θέματα τεχνολογίας και τηλεπικοινωνιών. « Πετύχαμε το έργο μας. Κάναμε όσα επιδιώξαμε να κάνουμε. Τώρα, πρέπει να παραδώσουμε την σκυτάλη, και να μπει ένας καινούργιος στόχος, ο οποίος πρέπει να συμπεριλαμβάνει συμμετοχή και συμπαράσταση. Χαίρομαι γιατί η συμμετοχή στη σημερινή Συνέλευση αποδεικνύει καλή συνέχεια. »

Στη συνέχεια πήρε τον λόγο η κα Παναγιώτα Εφραιμίδου και απευθύνθηκε αποκλείστηκα στο απερχόμενο Δ.Σ. « Εκ μέρους των μελών που είναι παρόν και όλων των Ποντίων της ευρύτερης περιοχής του Μοντρεάλ, επιθυμώ να σας ευχαριστήσω για την άψογη δουλειά σας και πάνω απ'όλα να σας συγχαρώ για το πάθος και την αφοσίωσή σας ».

Μετά από ένα σύντομο διάλυμα, συνέχισαν οι εργασίες της Συνέλευσης με την αναφορά του απερχομένου Δ.Σ. στις τρέχουσες υποχρεώσεις, μελλοντικές εκδηλώσεις και θέματα που προέκυψαν από την Συνέλευση, όπως υποχρεώσεις προς τους ενοικιαστές, ανακαινίσεις κτιρίου, το φεστιβάλ « Ελληνική Φλόγα » της ΕΚΜ τον Αυγούστου (με θέμα για εφέτος τον Ποντιακό Ελληνισμό), την πρόσκληση εκπροσώπων της Αρμενικής Κοινότητας για να φιλοξενηθεί « Έκθεση Ποντίων » στο κοινοτικό τους κέντρο, την πιθανή αγορά ενός δεύτερου κτιρίου για τις τρέχουσες ανάγκες του Συλλόγου και την αναθεώρηση και εκσυγχρονισμό του Καταστατικού του Συλλόγου. Μετά των συζητήσεων, προτάσεων και αποφάσεων, έγιναν οι εκλογές για την ανάδειξη του νέου Διοικητικού Συμβουλίου για το έτος 2010-2011.

Από τις αρχαιρεσίες που πραγματοποιήθηκαν κατά τη σύντομη σύσκεψη των μελών του νέου Δ.Σ., το Δ.Σ. 2010-2011 συστάθηκε σε σώμα ως εξής :

Πρόεδρος	Στεφανίδης, Νίκος
Αντιπρόεδρος	Αμανατίδης, Γεώργιος, Ι.
Γενική Γραμματέας	Ιορδανίδου, Ευθυμία
Ταμίας	Καραχισαρλίδης, Μάριος
Δημόσιες Σχέσεις	Εμινίδου, Μαρία
Υπεύθυνος κτιρίου	Ιορδανίδης, Ανέστης
Μέλος	Κιριμκίρογλου, Βιβιαν

Ο κ. Στεφανίδης απευθύνθηκε στη συνέχεια στα μέλη και τα ενημέρωσε ότι η εθιμοτυπική « αλλαγή των φρουρών » θα πραγματοποιηθεί σε δύο εβδομάδες, στην πρώτη επίσημη συνεδρίαση του νέου Δ.Σ. « Θα συναντηθούμε σε δύο εβδομάδες και θα παραληφθούν τα έγγραφα και υλικά. Θα λάβουμε υπόψη μας όλα τα θέματα που συζητήσαμε και αποφασίσαμε στη σημερινή συνέλευση, θα δούμε που το προηγούμενο συμβούλιο έχει αφήσει και θα κάνουμε μια βαθμιαία μετάβαση, προκειμένου να μπούμε στα νερά σιγά, σιγά ».

ΕΠ
www.efxinospontos.org

Η ΛΕΣΧΗ ΤΩΝ ΦΙΛΩΝ ΤΟΥ ΚΚΕ ΣΤΟ ΜΟΝΤΡΕΑΛ

καλεί την δημοκρατική παροικία

στα εγκαίνεια των γραφείων μας στο 5361 Ave du Parc, Montréal (κτήριο του Εργατικού Συλλόγου)

την Κυριακή 27 Ιούνη 2010, 5μ.μ.

• Αναφορά στη σημερινή κρίση του καπιταλισμού και στους αγώνες τησεργατικής τάξης.

• Χαιρετισμοί

" Για να κατακτήσουμε μια νέα ζωή, σε μια καινωνία νέα, ανθρώπινη της εργατικής-λαϊκής εξουσίας "

Θα ακολουθήσει ζωντανό μουσικό πρόγραμμα με τον Διονύση Πολλάτο και τον Νίκο Αναστασίου

και θα προσφερθούν μεζέδες και κρασί

Παν-Λακωνική Αδελφότητα ΗΠΑ και Καναδά

Ανακοίνωση

Το 63ον Ετήσιο Παν-Λακωνικό Συνέδριο φέτος θα πραγματοποιηθεί στην Σπάρτη στις 28, 29, 30 Ιουλίου και την 1η Αυγούστου.
Επίσης από τις 3 έως τις 7 Αυγούστου θα πραγματοποιηθεί εκδρομή των μελών που θα φτάσουν ως την Αλεξανδρούπολη, προκειμένου δουν πολλά από τα αξιοθέατα της πατρίδας μας.
Για περισσότερες πληροφορίες τηλ. στον κ. Βρασίδα Γιαννόπουλο στο: **450-978-1993**

COMMUNAUTÉ HELLÉNIQUE DU GRAND MONTRÉAL
ΕΛΛΗΝΙΚΗ ΚΟΙΝΟΤΗΣ ΜΕΙΖΟΝΟΣ ΜΟΝΤΡΕΑΛ
5777 avenue Wilderton., Montréal (Québec) H3S 2V7 • tél.: 514-738-2421• fax: 514-738-5466

ΠΕΡΙΦΕΡΕΙΑ ΝΟΤΙΑΣ ΑΚΤΗΣ

Ανακοίνωση - Πρόσκληση

5ήμερου Πανηγυριού

Αγαπητοί συμπάροικοι,

Το Περιφερειακό Συμβούλιο της Ελληνικής Κοινότητας Μοντρεάλ, Περιοχής Νότιας Ακτής, και η Οργανωτική Επιτροπή, σας προσκαλούν στο καθιερωμένο 5ήμερο υπαίθριο **Πανηγύρι του Αγίου Ιωάννου του Βαπτιστού** και της εθνικής εορτής της Επαρχίας του Κεμπέκ στο

Ελληνικό Κοινοτικό Κέντρο
5220 Grande Allee, Saint Hubert
στις **23, 24, 25, 26 και 27 Ιουνίου 2010**

Το πρόγραμμα των εκδηλώσεων έχει ως εξής:

Τετάρτη, 23 Ιουνίου, 07:00 - 08:15 μ.μ.: Μέγας Πανηγυρικός Εσπερινός
Υπαίθριο Πανηγύρι μέχρι τις πρωινές ώρες
Πέμπτη, 24 Ιουνίου, 08:30 -12:00 μεσ.:Όρθρος και Θεία Λειτουργία. Γενέθλιο Αγ Ιωάννου Προδρόμου
12:00 μεσ.:Υπαίθριο Πανηγύρι μέχρι τις πρωινές ώρες
Παρασκευή, 25 Ιουνίου, 06:00 μ.μ.:Υπαίθριο Πανηγύρι μέχρι τις πρωινές ώρες
Σάββατο, 26 Ιουνίου, 06:00 μ.μ.:Υπαίθριο Πανηγύρι μέχρι τις πρωινές ώρες
Κυριακή, 27 Ιουνίου, 08-12:00 μεσ.:Όρθρος και Θεία Λειτουργία
12:00 μεσ.:Υπαίθριο Πανηγύρι μέχρι τις πρωινές ώρες

Θα σερβιριστούν κοτόπουλα σούβλας στα κάρβουνα, σουβλάκια, λουκάνικα, σαλάτες, σπιτίσιες πίτες, γλυκά και ποτά όλων των ειδών.

Επίσης θα υπάρχουν έτοιμα φαγητά για έξω (take out)

Χορευτικά συγκροτήματα της παροικίας μας θα παρουσιάσουν παραδοσιακούς χορούς από όλη την Ελλάδα. Όλες τις ημέρες συντροφιά με τη μουσική του ABSOLUTE DISCO του Νίκου Παπαγιάννη. Στις 23 και 24 Ιουνίου θα μας διασκεδάσει η Ορχήστρα "Τα παιδιά της Ελλάδας".

Για τους μικρούς μας φίλους θα υπάρχει "Παιδική Χαρά", φροντίδα της Επιτροπής Γονέων του ημερήσιου Σχολείου "Σωκράτης" IV.

Την Τετάρτη, 23 Ιουνίου, θα υπάρχει λεωφορείο που θα ξεκινήσει από τον Ιερό Ναό του Ευαγγελισμού, 777 Saint Roch, Montreal, στις 6:00 μ.μ. και με επιστροφή στις 11:00 μ.μ. Για θέσεις, μπορείτε να τηλεφωνείτε στην Κα Βούλα Αμπελακιώτη στον αριθμό 514-276-6646.

ΣΑΣ ΠΕΡΙΜΕΝΟΥΜΕ ΟΛΟΥΣ ΚΑΙ ... ΚΑΛΗ ΔΙΑΣΚΕΔΑΣΗ!!!
Από το Περεφερειακό Συμβούλιο Ε.Κ.Μ. - Περιοχής Νότιας Ακτής

ΜΑΘΗΤΕΣ ΤΩΝ ΣΧΟΛΕΙΩΝ ΜΑΣ ΣΤΗ "ΒΟΥΛΗ ΤΩΝ ΕΦΗΒΩΝ"

Στον φετινό διαγωνισμό που έγινε στη Β' τάξη όλων των ελληνικών σχολείων του κόσμου για να εκλεγούν οι αντιπρόσωποι (βουλευτές της νεολαίας) για τη "Βουλή των Εφήβων", πέτυχαν οι μαθητές των σχολείων μας **Μαρία Κοζύρη** (Σχολείο "Πλάτων-Όμηρος" και **Διονύσης Αγγούριας** (Γυμνάσιο/Λύκειο "Αριστοτέλης". Αναπληρωματικοί είναι ο Δημήτρης Νικόπουλος και η Φελίσια Γεωργοπούλου, αντίστοιχα. Συγχαρητήρια σε όλους!

Οι δύο μαθητές των σχολείων μας θα αντιπροσωπεύσουν όλον τον Καναδά στη Βουλή των Εφήβων που θα συνεδριάσει για τρεις ημέρες τον ερχόμενο Αύγουστο στη Βουλή των Ελλήνων στην Αθήνα.

Στις συνεδριάσεις των εφήβων ελληνικής καταγωγής από όλον τον κόσμο θα παρευρεθεί ο Πρόεδρος της Δημοκρατίας κ. Κάρολος Παπούλιας, η Υπουργός Παιδείας κα. Άννα Διαμαντοπούλου καθώς και άλλοι υπουργοί και βουλευτές της Ελλάδας.

Στις συνεδριάσεις αυτές οι έφηβοι θα συζητήσουν διάφορα ζητήματα που απασχολούν τους Έλληνες της Διασποράς και της σύγχρονης κοινωνίας γενικότερα και στην αγόρευσή τους από την έδρα της Βουλής θα παρουσιάσουν τις απόψεις και τις ιδέες τους.

Τα κείμενα των αγορεύσεων και τα πορίσματα των συνεδριάσεων θα υποβληθούν στην Ελληνική Κυβέρνηση.

ΓΕΝΙΚΗ ΣΥΝΕΛΕΥΣΗ

Προς όλα τα Μέλη της Κοινότητας

Παρακαλείσθε να παραστείτε στην παρακάτω Ετήσια Γενική Συνέλευση των Μελών της Κοινότητας, που θα γίνει τη **Δευτέρα, 28 Ιουνίου 2010, 6:30 μ.μ**. στο Ελληνικό Κοινοτικό Κέντρο, 5757 avenue Wilderton, Montreal.

ΗΜΕΡΗΣΙΑ ΔΙΑΤΑΞΗ:

01. Έναρξη συνεδρίασης
02. Διαπίστωση απαρτίας
03. Προσευχή
04. Εκλογή Προέδρου και Γραμματέα
05. Έγκριση ημερήσιας διάταξης
06. Ανάγνωση κι έγκριση πρακτικών προηγούμενης Γενικής Συνέλευσης
07. Διορισμός Ορκωτών Λογιστών 2009-2010
08. Εκλογή Εφορευτικής Επιτροπής
09. Έκθεση Εξελεγκτικής Επιτροπής
10. Αναφορά Προέδρου
11. Περίοδος ερωτήσεων μελών
12. Νέα θέματα

Τάσος Αγγελόπουλος
Γενικός Γραμματέας

ΣΗΜΕΙΩΣΗ: Δικαίωμα ψήφου έχουν τα ενεργά μέλη για το 2010. Τα μέλη που καθυστερούν τη συνδρομή τους μπορούν να την καταβάλλουν κατά την είσοδό τους στη Συνέλευση. Τα νέα μέλη έχουν δικαίωμα ψήφου εφόσον έχουν εγγραφεί 30 ημέρες πριν από τη Συνέλευση (29 Μαΐου 2010).

ΕΚΘΕΣΕΙΣ ΜΑΘΗΤΩΝ

Γειά σου "Σωκράτη"!

Δεν θα ξεχάσω ποτέ αυτό το σχολείο, το Σχολείο "Σωκράτης" IV! Πόσες αναμνήσεις έχω κρατήσει μέσα μου; Και τώρα, τη χρονιά του 2010, που τελειώνω την 6η Δημοτικού, πόση λύπη αισθάνομαι που φεύγω από εδώ, από το μεγάλο μέρος της ζωής μου!

Γιατί; Γιατί πρέπει να φύγουμε, να χωριστούμε τόσα γρήγορα; Από το Νηπιαγωγείο έως την 6η τάξη σε έχω μαζί μου και τώρα δεν θα μπορέσω να σε βλέπω τόσο συχνά.

Έχω μάθει τα κυριότερα, νομίζω, της ελληνικής γλώσσας. Έμαθα γλώσσα, θρησκευτικά, γεωγραφία, γεωγραφία της Ελλάδας - όλες τις λίμνες, τα βουνά, τις πόλεις, τους νομούς, τα πέλαγα και τα νησιά της πατρίδας μας. Δεν θα ξεχάσω ποτέ τον ενθουσιασμό που αισθανόμουν εκείνες τις στιγμές, όταν άκουγα για τις καταπληκτικές της Ελλάδας ιστορίας, που μου έκοβαν την ανάσα. Εσύ μας έμαθες όλα που ξέρουμε. Γι'αυτό θα ήθελα να σ'ευχαριστήσω για όλα που μου έχεις δώσει.

Βέβαια, σαν μαθητές, είχαμε κάποια μαλώματα και καβγάδες, αλλά, όπως λένε, "Κοιτάχτε το μέλλον και ξεχάστε το παρελθόν". Όχι όλα όμως. Μόνο αυτά που δεν ήταν και τόσο ευχάριστα.

Έχω κάνει τόσους φίλους και δεν θέλω να τους χάσω! "Σωκράτη", είσαι εξαιρετικό σχολείο. Πώς να πω "γειά σου"; Πώς να το πω; Είναι κάτι που δεν το θέλω. Σου έχω πει όλα μου τα μυστικά και συ μόνο τα ξέρεις όλα. Από τα εφτά χρόνια μαζί σου, πόσα γέλια έχουμε κάνει μαζί, πόσα συναισθήματα έχουμε μοιραστεί;

Ήρθε όμως η ώρα να σου πω γειά σου. Τώρα φεύγω. Μεγάλωσα. Θα πάω στο γυμνάσιο. Μου έδωσες τόσα πολλά και είμαι δυνατή! Γειά σου, σχολείο μου! Θα σ'αγαπώ πάντα!

Σωτηρία Αγγελοπούλου
Μαθήτρια Στ΄ τάξης Δημοτικού Σχολείου Σωκράτης IV

ΧΡΗΣΙΜΑ ΤΗΛΕΦΩΝΑ

ΕΚΚΛΗΣΙΕΣ:

Καθεδρικός Ι. Ναός Αγίου Γεωργίου (514) 738-3202
Ι. Ναός Ευαγγελισμού της Θεοτόκου (514) 273-9767
Ι. Ναός Κοίμησης της Θεοτόκου (514) 273-9888
Ι. Ναός Αγίου Ιωάννου του Βαπτιστού (450) 656-4832

ΔΗΜΟΤΙΚΟ ΣΧΟΛΕΙΟ ΣΩΚΡΑΤΗΣ:

Σωκράτης II (Montreal) (514) 738-2421, εσωτ. 144
Σωκράτης III (Roxboro) (514) 685-1833
Σωκράτης IV (South Shore) (450) 656-4832
Σωκράτης V (Laval) (450) 681-7435
Σωκράτης V (Laval)-Annex (450) 902-0118

ΕΛΛΗΝΙΚΗ ΣΥΜΠΛΗΡΩΜΑΤΙΚΗ ΕΚΠΑΙΔΕΥΣΗ

ΠΛΑΤΩΝ -ΟΜΗΡΟΣ (514) 738-2421, εσωτ.115
Γ/Λ ΑΡΙΣΤΟΤΕΛΗΣ (514) 738-2421, εσωτ. 190
ΠΙΣΤΟΠΟΙΗΤΙΚΟ ΕΛΛΗΝΟΜΑΘΕΙΑΣ (514) 738-2421-124

ΠΑΙΔΙΚΟΙ ΣΤΑΘΜΟΙ

"FOYER D'ENFANTS" (Villle St-laurent) (514)744-3321
"ΤΑ ΠΑΙΔΑΚΙΑ" (514) 940-2421, εσωτ. 141
"ΗΛΙΟΣ" (Roxboro) (514) 685-0176
"PILOUPI" (South Shore) (450) 656-3246
"BAMBINS LAVALOIS" (Laval) 450 682-9355

ΑΛΛΑ ΤΜΗΜΑΤΑ

ΤΜΗΜΑ ΜΕΛΩΝ (514) 738-2421, εσωτ. 231
ΚΕΝΤΡΟ ΕΛΛ. ΣΠΟΥΔΩΝ (514) 738-2421, εσ. 122
ΕΛΛΗΝΙΚΟ ΠΟΛΙΤΙΣΤΙΚΟ ΙΔΡΥΜΑ (514) 738-2421
ΚΟΙΝΩΝΙΚΕΣ ΥΠΗΡΕΣΙΕΣ (514) 738-2421, εσ. 120
ΕΛΛΗΝΙΚΗ ΒΙΒΛΙΟΘΗΚΗ (514) 738-2421, εσωτ. 124
ΠΡΟΣΚΟΠΟΙ (514) 331-5318 / 514-272-5579
ΑΘΛΗΤΙΚΟ ΚΕΝΤΡΟ (514) 738-2421, εσωτ.132
ΑΙΘΟΥΣΑ ΔΕΞΙΩΣΕΩΝ (514) 738-2421, εσωτ.133

Έκτακτη Συνεδρίαση Διοικ. Συμβουλίου

Γίνεται γνωστό ότι τη **Δευτέρα, 21 Ιουνίου** και ώρα **8:00 μ.μ.** θα πραγματοποιηθεί Έκτακτη Συνεδρίαση του Διοικητικού Συμβουλίου της Ελληνικής Κοινότητας Μείζονος Μοντρεάλ στην αίθουσα "Μικρή Βουλή", 5777 Wilderton.

Η συνεδρίαση αυτή είναι ανοιχτή για τα μέλη της Κοινότητας καθώς και για τα Μέσα Ενημέρωσης της Παροικίας μας.

Ζητούνται Εθελοντές

Οι Κοινωνικές Υπηρεσίες της Ελληνικής Κοινότητας Μοντρεάλ ζητούν εθελοντές που να έχουν δίπλωμα οδήγησης για να βοηθήσουν στην παροχή υπηρεσιών (διανομή τροφίμων) που προσφέρει το τμήμα μας μια φορά την εβδομάδα σε ανθρώπους που έχουν ανάγκη.

Οι ενδιαφερόμενοι παρακαλούνται να απευθύνονται στην ακόλουθη διεύθυνση:

Social Services
Hellenic Community of Greater Montreal
5777 avenue Wilderton
Montreal Qc H3S 2V7

Για περισσότερες πληροφορίες παρακαλούμε να επικοινωνήσετε μαζί μας στο τηλέφωνο: (514) 738-2421, εσωτερικό 120 ή 121.

Αργυρώ Αντ. Κλιαμενάκη
Αρχιτέκτων Μηχανικός ΕΜΠ

MSc Σχεδιασμός, Διοίκηση
& Πολιτική του Τουρισμού

Μελέτη, Επίβλεψη, Κατασκευή
Τοπογραφικά, Κτηματολόγιο

Χαρ. Αλοιμονάκη 10 Χίος 82100

Κινητό (01130) 6945461334,
γραφείου 22710 81643
Φαξ: 22710 43867
kliamenaki@teemail.gr

3-E-I

Προς Προανακριτική Επιτροπή
Σε υψηλούς τόνους η συζήτηση των πορισμάτων για το Βατοπαίδι στη Βουλή

ΣΥΝΕΧΕΙΑ ΑΠΟ ΣΕΛ 72

μιουργείται ο θόρυβος, όλοι οι πιστοί και όλη η Εκκλησία γνώριζαν ότι πρόκειται για μία Αδελφότητα με ιστορία και πνευματική παράδοση, όπως και παραμένει. Απλά φαίνεται ότι βιώνει έναν διωγμό ο οποίος όμως δεν είναι άγνωστος στην Παράδοση των Πατέρων της Εκκλησίας.

Να αναφερθεί, ότι σύμφωνα με την Εξεταστική Επιτροπή ούτε ο Ηγούμενος της Μονής Βατοπαιδίου Εφραίμ αλλά ούτε και ο μοναχός Αρσένιος έχουν οποιοδήποτε προσωπικό λογαριασμό.

Μη ξεχνάμε ότι δημοσίως ο Ηγούμενος της Μονής Βατοπαιδίου είχε δηλώσει στην εκπομπή «Φάκελοι» του κ. Παπαχελά **«εάν βρείτε 1 ευρώ στην τσέπη μου και σε λογαριασμό μου να μπω εγώ μόνος μου φυλακή, εφ' όρου ζωής».**

Ενώ ο μοναχός Αρσένιος στην Εξεταστική είχε τονίσει χαρακτηριστικά: **«Αν βρείτε ένα ευρώ σε προσωπικό μου λογαριασμό, ειλικρινά να πάω στη φυλακή αύριο το πρωί εγώ μόνος μου, αν βρείτε ένα λογαριασμό από όταν έγινα μοναχός στο Άγιο Όρος».**

Πολιτικό χρήμα!

Αυτό που συνεχίζουν ακόμα ορισμένα από τα πολιτικά κόμματα να κουκουλώνουν είναι το υποτιθέμενο και ανύπαρκτο στην υπόθεση αυτή πολιτικό χρήμα!!! Ενώ και οι ίδιοι ξέρουν την αλήθεια και στα «πολιτικά πηγαδάκια» συζητιέται, απλά το διατηρούν.

Μα είναι δυνατόν αυτά που κάνουν μεταξύ τους με διάφορες εταιρείες να νομίζουν ότι μπορούν να γίνονται σε Αγιορείτικες Μονές; Το περίεργο είναι ότι αρκετοί από αυτούς έχουν επισκεφθεί την Μονή Βατοπαιδίου και το Άγιον Όρος, γνωρίζουν τη σοβαρότητα των Πατέρων και προφανώς αντιλαμβάνονται τα απίθανα σενάρια που έχουν φτιαχθεί γύρω από την υπόθεση Βατοπαιδίου που ξεπερνούν κάθε φαντασία.

Κάποιος από τους επερωτώντες βουλευτές στην Εξεταστική Επιτροπή της Βουλής ρώτησε: «το κρίσιμο είναι ο τελικός αποδέκτης. Αυτό που μας ενδιαφέρει είναι το να καταλήξουμε σε πιθανή εμπλοκή πολιτικού προσώπου». Ιδού οι απιθανότητες!

Ο βουλευτής ρωτά να μάθει αν μία Αγιορείτικη Μονή ασχολείται με πολιτικό χρήμα. Τον βάζει όμως στη θέση του ο κ. Μαντούβαλος απαντώντας: «Τον έχουμε τον τελικό αποδέκτη.

Αυτή είναι η διαφορά. Εάν αυτά τα χρήματα ήταν παράνομα, «μαύρα», προέρχονταν από παράνομη δραστηριότητα της Μονής και όχι από ένα δάνειο, τότε όπου κι αν βρίσκονταν, θα τα δεσμεύαμε.

Η προέλευση των χρημάτων είναι γνωστή. Προέρχεται από δάνεια… Παράνομη δραστηριότητα στη συγκεκριμένη περίπτωση δεν έχει διακριβωθεί».

Οι ειδικοί ξεκάθαρισαν ότι δεν υπάρχει τίποτε μεμπτό, τίποτε παράνομο, καμία δωροδοκία καμία off shore της Μονής, δηλαδή «φωνή βοώντος εν τη ερήμω».

Τέλος μας κάνουν να αναρωτιόμαστε, επειδή θέλουν να διατηρούν την υπόθεση στην επικαιρότητα για δικούς τους λόγους, σκαρφίζονται άπειρα σενάρια πλάθοντας μύθους για μία υπόθεση φούσκα…!

ΛΑΔΙΑ OLIVIER ΑΠΟ ΤΗΝ ΕΛΛΑΔΑ
(Κροκεές Λακωνίας) με 0.4 οξέα
Σε μπουκάλια 750 ML
Και τενεκέδες 17 Κιλών
Βραβευμένο από την Ευρωπαϊκή Ένωση το έτος 1996
Πληρ.: Φώτης Δαφνιώτης
514.573-3868

PLEASE RECYCLE
THIS NEWSPAPER

Προβληματική η αξιοποίηση
Κοιτάσματα αξίας «ενός τρισεκατομμυρίου δολαρίων» στο υπέδαφος του Αφγανιστάν

Καμπούλ, Αφγανιστάν Τεράστια αποθέματα μετάλλων κρύβει το υπέδαφος του Αφγανιστάν, σύμφωνα με έρευνα του αμερικανικού Πενταγώνου, τα οποία θα μπορούσαν να αλλάξουν ολοκληρωτικά την εικόνα και την οικονομία της χώρας.

Στο υπέδαφος, όπως έδειξε η έρευνα του στρατού και Αμερικανών γεωλόγων (που μάλιστα δεν είναι πρόσφατη), υπάρχουν κοιτάσματα σιδήρου, χαλκού, χρυσού, λιθίου και άλλων σπάνιων μέταλλων με χρήση σε τεχνολογίες αιχμής.

Σύμφωνα με τους New York Times, παράγοντες της αφγανικής κυβέρνησης αναφέρουν ότι η συνολική αξία των κοιτασμάτων μπορεί να φτάνει το ένα τρισεκατομμύριο δολάρια ενώ δεν έχει διερευνηθεί ακόμη όλη η χώρα. Ωστόσο, αυτή η εκτίμηση ανήκει σε ένα από τα πιο διεφθαρμένα υπουργεία της αφγανικής κυβέρνησης, όπως είχε γράψει η Wall Street Journal.

Ωστόσο, όπως επισημαίνεται, η εκμετάλλευση μπορεί να πάρει πολλά χρόνια ενώ η παρατεταμένη βία και η αναρχία που επικρατεί σε πολλά σημεία παρά την παρουσία ξένων δυνάμεων υπονομεύουν κάθε προσπάθεια εκμετάλλευσης.

HARVEY'S
7475 DECARIE(JEAN-TALON)
6775 COTE DES NEIGES

«Αναλάβετε την ευθύνη»
Αντιμέτωπος με την οργή του Κογκρέσου ο διευθύνων σύμβουλος της BP

Ουάσινγτον Οι Αμερικανοί βουλευτές «κατακεραύνωσαν» τον διευθύνοντα σύμβουλο της BP κατά την ακρόασή του ενώπιον του Κογκρέσου για την πετρελαιοκηλίδα που μολύνει επί 59 ημέρες τον Κόλπο του Μεξικού. Ο Τόνι Χέιγουορντ παρέμεινε απαθής μπροστά σε μπαράζ κατηγοριών για υπεκφυγές και παραμερισμό ευθυνών εκ μέρους της βρετανικής πετρελαϊκής εταιρείας για τη χειρότερη περιβαλλοντική καταστροφή στην ιστορία των ΗΠΑ.

Η ακρόαση του Τόνι Χέιγουορντ στην αρμόδια επιτροπή του Κογκρέσου ήλθε την επομένη της ανακοίνωσης ότι η BP θα διαθέσει 20 δισ. ευρώ σε ειδικό ταμείο που θα καλύψει τις αποζημιώσεις για τους ανθρώπους που είδαν τις δουλειές και τον τρόπο ζωής τους να καταστρέφονται από την τεράστια πετρελαιοκηλίδα στον Κόλπο του Μεξικού (εξέλιξη που ανέβασε τη μετοχή της εταιρείας).

Ένας προς έναν οι βουλευτές στηλίτευσαν τις δραστηριότητες της BP στην Αμερική. Ο διευθύνων σύμβουλος της εταιρείας παρέμεινε απαθής μπροστά στις κατηγορίες των Αμερικανών βουλευτών ότι η BP αγνόησε τους μεγάλους κινδύνους κατά τη γεώτρηση στον Κόλπο του Μεξικού.

«Υπό τη διοίκησή σας η BP έλαβε τα πιο ακραία ρίσκα» δήλωσε ο Δημοκρατικός βουλευτής Χένρι Γουάξμαν. Ερωτηθείς για μεθόδους συντόμευσης των διαδικασιών που φέρεται να ακολούθησε η BP πριν τη διαρροή, ο Χέιγουορντ είπε ότι είναι πολύ νωρίς για να εξαχθούν συμπεράσματα.

Ο 53χρονος γεωλόγος, γνωστός για τις «ωμές» δηλώσεις του, παρέμεινε γενικά απαθής μπροστά στο «κατηγορώ», όπως μεταδίδει το Associated Press.

Έμεινε πιστός στην προετοιμασμένη δήλωσή του και αρνήθηκε κατ' επανάληψη να υπεισέλθει σε λεπτομέρειες εν αναμονή του πορίσματος των ερευνών για την πετρελαιοκηλίδα. Δήλωσε, επίσης, επανειλημμένα ότι δεν συμμετείχε στη λήψη των αποφάσεων για τις μεθόδους και τα υλικά που χρησιμοποιήθηκαν στη γεώτρηση.

Η εναρκτήρια δήλωση -στην οποία εξέφρασε «βαθύτατη θλίψη» για την πετρελαιοκηλίδα- διεκόπη από διαδηλώτρια, η οποία είχε τα χέρια της βαμμένα μαύρα και φώναξε: «πρέπει να κατηγορηθείς για έγκλημα Τόνι». Η διαδηλώτρια πάλεψε με την αστυνομία πριν οδηγηθεί εκτός της αίθουσας.

Οι βουλευτές δήλωσαν εξοργισμένοι από τη συνολική στάση του διευθύνοντος συμβούλου ενώπιον της επιτροπής· δέχθηκε τις επικρίσεις ότι κωλυσιεργεί, υπεκφεύγει και αρνείται τις ευθύνες της εταιρείας.

Ο Τόνι Χέιγουορντ απέδωσε την καταστροφή σε «έναν άνευ προηγουμένου συνδυασμό αποτυχιών».

Επίσης σε ηπιότερους τόνους από άλλα σχόλια τις τελευταίες ημέρες, δήλωσε ότι «ούτε εγώ ούτε η εταιρεία είμαστε τέλειοι», αλλά «δεσμευόμαστε να τηρήσουμε τις υποχρεώσεις μας». Ο Χέιγουορντ είχε προβεί σε προκλητικά σχόλια για την υπόθεση όπως «θέλω τη ζωή μου πίσω» -σχόλιο που έκανε τον Μπαράκ Ομπάμα να δηλώσει ότι θα τον απέλυε.

Και αυτό δεν ήταν το μόνο προκλητικό σχόλιο εκ μέρους της BP. Σε συνάντηση με δημοσιογράφους ο πρόεδρος της εταιρείας Καρλ-Χενρικ Σβάνμπεργκ απάντησε σε κατηγορίες για το ότι οι εταιρείες πετρελαιοειδών είναι αδιάφορες ή άπληστες λέγοντας ότι «εμείς ενδιαφερόμαστε για τα ανθρωπάκια (small people)».

«Δεν είμαστε ανθρωπάκια, αλλά θέλουμε τη ζωή μας πίσω» δήλωσε στην ακρόαση της Πέμπτης ο βουλευτής Μπαρτ Στούπακ, δίνοντας την απάντησή του στο σχόλιο του Σβάνμπεργκ.

Εν τω μεταξύ, ο επικεφαλής της αμερικανικής ακτοφυλακής, ναύαρχος Θαντ Αλεν, δήλωσε την Πέμπτη ότι αν όλα λειτουργήσουν σωστά η BP θα μπορεί να αντλεί 28 χιλιάδες βαρέλια αργού πετρελαίου ημερησίως -τη στιγμή όμως που η διαρροή ξεπερνά τα 60 χιλιάδες βαρέλια την ημέρα στη θάλασσα του Κόλπου του Μεξικού.

Η πετρελαϊκή εταιρεία θα έχει τη δυνατότητα άντλησης αυτού του μεγάλου όγκου πετρελαίου μόνο στην περίπτωση που ο μηχανισμός που έχει τοποθετηθεί κάτω από το σημείο διαρροής και έχει ονομαστεί Q4000, θα μπορέσει να λειτουργεί πλήρως και συνεχώς, ανέφερε ο ναύαρχος Αλεν.

Μέχρι στιγμής η άντληση δεν έχει ξεπεράσει τα 15 χιλιάδες βαρέλια ημερησίως.

ΚΟΜΜΩΤΗΡΙΟ
Salon Coiffure Pola Unisexe
909 Ogilvy (ανάμεσα Wiseman και Stuart), Στο Παρκ Εξτενσιον
Tél.: (514) 495-2355

Τρέξετε να προλάβετε τα μεγάλα μας Σπέσιαλς
Περμανάντ.....35$+
Στρίξ με καπέλο.....35$+
Color.....25$+
Κόψιμο.....15$+
Κόψιμο – Χτένισμα....30$+
Τρίτη και Τετάρτη*
*Την Τρίτη οι τιμές ισχύουν για όλους
Την Τετάρτη μόνο για Γυναίκες

Από την γνωστή κομμώτρια Πόλα και τον κομμωτή Josef που σας εξυπηρετούν επί 15 χρόνια.
Σας περιμένουμε όλους να σας εξυπηρετήσουμε με τον καλύτερο τρόπο. Για άντρες, γυναίκες και παιδιά
Επίσης η Παριβνήν (Ινδικής καταγωγής) φτιάχνει φρύδια με κλωστή Was και καθάρισμα προσώπου Πετικιούρ

LE GROUPE MATHIO inc
ΕΛΛΗΝΙΚΗ ΕΤΑΙΡΙΑ

ΓΕΝΙΚΕΣ ΟΙΚΟΔΟΜΙΚΕΣ ΕΡΓΑΣΙΕΣ ΚΑΙ ΑΝΑΚΑΙΝΙΣΕΙΣ
Για να μην έχετε προβλήματα
ΣΕ ΣΠΙΤΙΑ – ΓΡΑΦΕΙΑ – ΕΠΙΧΕΙΡΗΣΕΙΣ
CONSTRUCTION AND RENOVATION
*Ανακαινίσεις μετά από φωτιές & πλημμύρες
*Καινούργιες Κουζίνες, Μπάνια & Υπόγεια, Κεραμικά
*Γενικές ανακαινίσεις * Βαφές * Υδραυλικά
* Ηλεκτρικά *Ειδικοί στις Ξυλουργικές Εργασίες
*Σκάλες & Κάγκελα σε ΚΑΘΕ ΕΙΔΟΥΣ ΞΥΛΟ
*Πόρτες και Παράθυρα *Ξύλινα Πατώματα
Ιδιοκτήτης Γιάννης Μαθιόπουλος

ΠΑΝΩ ΑΠΟ 30 ΧΡΟΝΙΑ ΠΕΙΡΑ
Από πατέρα σε γυιό
514-332-6523
Κινητό: 514-823-8476

ΑΘΛΗΤΙΚΟ ΒΗΜΑ
Επιμέλεια: ΑΛΕΚΟΣ ΚΟΥΤΣΟΠΟΥΛΟΣ

ΑΘΛΗΤΙΚΟ ΒΗΜΑ
Επιμέλεια: ΑΛΕΚΟΣ ΚΟΥΤΣΟΠΟΥΛΟΣ

Ελλάς, Ελλάς μπορεί, μπορεί να προκριθεί
Ιστορική νίκη-ανατροπή της Εθνικής με 2-1 επί της Νιγηρίας

Μπούμφοντεϊν, Νότια Αφρική Τα πρώτα της γκολ και νίκη σε τελικά Παγκοσμίου Κυπέλλου έψαχνε η Εθνική μας ομάδα στο «Φρι Στέιτ» του Μπλούμφοντεϊν κόντρα στη Νιγηρία και τελικά τα πέτυχε. Η γαλανόλευκη, παρουσιάστηκε μεταμορφωμένη σε σχέση με την πρεμιέρα, έβγαλε πείσμα και καρδιά στο γήπεδο και πλέον θα τα παίξει όλα για όλα με την Αργεντινή, ελπίζοντας πως με θετικό αποτέλεσμα θα πάρει την πρόκριση στις 16 κορυφαίες ομάδες του κόσμου.

Με τρεις αλλαγές, συγκριτικά με την πρεμιέρα κόντρα στη Νότιο Κορέα, παρέταξε την γαλανόλευκη ο Ότο Ρεχάγκελ. Παπασταθόπουλος, Κυργιάκος και Σαλπιγγίδης αντικατέστησαν Σεϊταρίδη, Σαμαρά και Χαριστέα, με τον Γερμανό τεχνικό να επιλέγει ένα σύστημα 5-4-1 και μία 11άδα σαφώς πιο ορθολογική.

Πρώτο λάθος και 0-1

Οι διεθνείς έβγαλαν διάθεση και ενέργεια στον αγωνιστικό χώρο, κλείνοντας τους διαδρόμους προς την περιοχή μας. Οι «παιδικές ασθένειες», όμως που παρουσίασαν και στο πρώτο παιχνίδι εμφανίστηκαν εκ νέου, με τους νιγηριανούς να ανοίγουν το σκορ στο 16' μετά από λάθος εκτίμηση του Τζόρβα σε απευθείας εκτέλεση φάουλ του Ούτσε.

Η κόκκινη άλλαξε τα δεδομένα

Χρειάστηκαν μερικά λεπτά για να συνέλθουν οι παίκτες του Ρεχάγκελ, αλλά μετά το 20' προσπάθησαν να απειλήσουν. Οι σέντρες και τα γεμίσματα που επιχειρούσαν αντιμετωπίζονταν εύκολα, ωστόσο μία αψυχολόγητη ενέργεια του Καϊτά άλλαξε την εικόνα του αγώνα. Ο Νιγηριανός έκανε κίνηση να χτυπήσει τον Τοροσίδη και ο Ακόστα τον απέβαλε, αφήνοντας τους αφρικανούς με παίκτη λιγότερο.

Πίεση και λύτρωση με «Σάλπι»

Η ψυχολογία των ελλήνων ανέβηκε και έχοντας αριθμητικό πλεονέκτημα έκλεισαν το τελευταίο 15λεπτο τους αντιπάλους. Τοροσίδης και Γκέκας είχαν από μία καλή στιγμή, ενώ Σαλπιγγίδης και Σαμαράς απώλεσαν μεγάλες ευκαιρίες, με τον Ενιάμα στη πρώτη περίπτωση να αποκρούει τετ α τετ και τον Αρούνα να διώχνει πάνω από τη γραμμή στη δεύτερη. Μετά από τέσσερις προειδοποιητικές βολές όμως το πρώτο γκολ της εθνικής μας σε τελικά Μουντιάλ ήταν γεγονός. Ο Σαλπιγγίδης σούταρε στο 44' και η μπάλα αφού κόντραρε και άλλαξε πορεία αναπαύτηκε στα δίχτυα του Ενιάμα, με τους έλληνες διεθνείς να ξεσπούν σε πανηγύρια.

Έσπασαν καρδιές με εκατέρωθεν ευκαιρίες

Δυναμικό ήταν το ξεκίνημα της εθνικής μας στην επανάληψη, με τους παίκτες του Ρεχάγκελ να προσπαθούν να αποκτήσουν γρήγορα το προβάδισμα. Ο Ενιάμα στο 55' νίκησε τον Κυργιάκο, ενώ στο 59' έσπασαν καρδιές με τον Γκέκα να μην ευστοχεί από την μικρή περιοχή και τους νιγηριανούς να βγαίνουν ταχύτατα στην αντεπίθεση, τον Τζόρβα να αποσοβεί τετ α τετ του Αγεγκμπένι και τον Ομπάσι να αστοχεί σε κενή εστία.

Ιστορικό προβάδισμα με Τοροσίδη

Η Ελλάδα είχε πλέον κυριαρχήσει και η πίεσή της μεγάλωνε. Ο κορυφαίος Σαλπιγγίδης δημιουργούσε συνεχώς ρήγματα από δεξιά, αλλά ο Ενιάμα ήταν κέρβερος και στέρησε το 2-1 σε κεφαλιά του Σαμαρά στο 68'. Στο 71' όμως λύγισε, έχασε τη μπάλα από σουτ του Τζιόλη και ο Τοροσίδης, που καιροφυλακτούσε, έδωσε ιστορικό προβάδισμα με προβολή, αφού για πρώτη φορά στην ιστορία μας προηγούμαστε σε παιχνίδι Μουντιάλ.

Παρά το προβάδισμα, η εικόνα του αγώνα δεν άλλαξε με τους διεθνείς να κρατούν την κατοχή και να ψάχνουν το τρίτο γκολ, κυρίως με μακρινά σουτ, για να κλειδώσει τη νίκη. Οι Νιγηριανοί δεν έδειχναν ικανοί να αλλάξουν τις ισορροπίες και με σωστή τακτική το συγκρότημα του Ρεχάγκελ κράτησε το πολύτιμο υπέρ του σκορ, πανηγυρίζοντας την πρώτη νίκη σε τελικά Παγκοσμίου Κυπέλλου.

Διαιτητής: Όσκαρ Ρουίς (Κολομβία)

Κόκκινη: 33' Καϊτά

Κίτρινες: Παπασταθόπουλος, Τζιόλης, Σαμαράς - Ομπάσι

ΕΛΛΑΔΑ (Ότο Ρεχάγκελ): Τζόρβας, Βύντρα, Τοροσίδης, Παπαδόπουλος, Κυργιάκος, Παπασταθόπουλος (36' Σαμαράς), Τζιόλης, Κατσουράνης, Καραγκούνης, Σαλπιγγίδης, Γκέκας (79' Νίνης).

ΝΙΓΗΡΙΑ (Λαρς Λάγκερμπακ): Ενιάμα, Όντια, Ταϊβό (56΄ Εχιεγίλε), Σίτου, Γιόμπο, Καϊτά, Οντεμβίγκιε (46' Ομπάσι), Αρούνα, Ετούχου, Αγεγκμπένι, Ούτσε.

Το Sport24.gr

Αναλύει την εμφάνιση των διεθνών στην αναμέτρηση με τη Νιγηρία για τη 2η αγωνιστική του 2ου ομίλου του Μουντιάλ, που διεξήχθη στο "Free State Stadium" της πόλης Μπλουμφοντέιν.

Αλέξανδρος Τζόρβας: Ο βασικός υπεύθυνος για το γκολ που δέχθηκε η ελληνική ομάδα, αφού έπρεπε να έχει καλύτερη αντίδραση σε εκτέλεση φάουλ από τόσο μακρινή απόσταση. Έδειξε να βρίσκεται εκτός παιχνιδιού σε κάποιες περιπτώσεις, αλλά στη συνέχεια βελτιώθηκε σημαντικά, πραγματοποιώντας μάλιστα μία σπουδαία απόκρουση σε τετ-α-τετ του Γιακούμπου.

Λουκάς Βύντρα: Ξεκίνησε μέτρια στο παιχνίδι, κάνοντας μάλιστα το λάθος που απέφερε το φάουλ, από το οποίο προήλθε το γκολ της Νιγηρίας. Καλύτερος στη συνέχεια, βοήθησε αρκετά και στο επιθετικό κομμάτι.

Σωτήρης Κυργιάκος: Πολύ καλή εμφάνιση από τον αμυντικό της Λίβερπουλ. Κάλυψε όπως έπρεπε τους χώρους, ενώ ήταν μέσα σε τρεις φάσεις στην επίθεση, παίρνοντας ισάριθμες κεφαλιές.

Σωκράτης Παπασταθόπουλος: Θετική η παρουσία του αμυντικού της Τζένοα για όσο αγωνίστηκε. Αντικαταστάθηκε στο 36ο λεπτό για λόγους τακτικής και προτιμήθηκε να αντικατασταθεί λόγω της κίτρινης κάρτας που είχε δεχθεί.

Αβραάμ Παπαδόπουλος: Από τους καλύτερους παίκτες της Εθνικής, δεν άφησε τον Γιακούμπου να πάρει ανάσα. Εξαιρετικός σε όλα τα man-to-man, ενώ εξουδετέρωσε σχεδόν όλες τις μπαλιές που κινούνταν προς την περιοχή μας.

Βασίλης Τοροσίδης: Συγκλονιστικός!! Από την αρχή έδειξε τις διαθέσεις του, κάνοντας δύσκολο το έργο των αντιπάλων με τις επελάσεις του. Η επιβράβευση ήρθε στο 71ο λεπτό, όταν πήρε το "ριμπάουντ" μετά το σουτ του Τζιόλη και χάρισε στην Εθνική την πρώτη της νίκη σε τελική φάση Μουντιάλ.

Αλέξανδρος Τζιόλης: Ο καλύτερος παίκτης της Εθνικής. Εξαφάνισε τα χαφ των Νιγηριανών και εξουδετέρωσε σε πολλές περιπτώσεις τις κάθετες μπαλιές των αντιπάλων. Εξαιρετικός και στον επιθετικό τομέα

Κώστας Κατσουράνης: Πολλές μάχες στο χώρο του κέντρου, οι περισσότερες κερδισμένες από τον μέσο του Παναθηναϊκού. Βοήθησε πολύ και τον Καραγκούνη στο δημιουργικό κομμάτι.

Γιώργος Καραγκούνης: Αρχηγός με τα όλα του. Έσπρωξε την Εθνική όταν βρισκόταν πίσω στο σκορ, ενώ οι σέντρες του δημιούργησαν πολύ καλές ευκαιρίες για το αντιπροσωπευτικό συγκρότημα. Επιπλέον, πάλεψε πολύ στο χώρο του κέντρου, κερδίζοντας πολλές μονομαχίες από τους αντιπάλους του

Δημήτρης Σαλπιγγίδης: Ο πρώτος (χρονικά) σκόρερ της Ελλάδας σε τελική φάση Μουντιάλ. Ιδιαίτερα κινητικός από την αρχή του παιχνιδιού, δικαιώθηκε με το γκολ που πέτυχε, ενώ απείλησε πολλές φορές την εστία των Νιγηριανών.

Φάνης Γκέκας: Άχαρος ο ρόλος του στην αρχή του αγώνα, καθώς ήταν απομονωμένος. Στη συνέχεια, που η ομάδα ανέβηκε στο γήπεδο, συμμετείχε σε αρκετές φάσεις, χάνοντας μάλιστα μία σπουδαία ευκαιρία στο δεύτερο ημίχρονο.

Γιώργος Σαμαράς: Το κερδισμένο στοίχημα του Ρεχάγκελ. Μπορεί να μην ήταν ξεχώρισε στο δημιουργικό κομμάτι, αλλά και μόνο το γεγονός ότι προστέθηκε μία επιπλέον απειλή για την εστία των Νιγηριανών, ήταν σημαντικό. Μάλιστα βρέθηκε δύο φορές πολύ κοντά στο γκολ, αλλά έσωσαν τη Νιγηρία οι Ταϊβό και Ενγιεάμα.

Σωτήρης Νίνης: Αγωνίστηκε ελάχιστα, αλλά βοήθησε στην κυκλοφορία της μπάλας, που ήταν απαραίτητη στα τελευταία λεπτά του αγώνα.

Για τους «16» του Μουντιάλ
Τα σενάρια πρόκρισης και... αποκλεισμού της Εθνικής

Αθήνα Λίγο πριν φύγουν από την Ελλάδα οι διεθνείς μας και ο Οτο Ρεχάγκελ, είχαν θέσει ως στόχο να κάνουν το κάτι παραπάνω σε σχέση με την προηγούμενη συμμετοχή της ομάδας στο Παγκόσμιο Κύπελλο.

Ο στόχος επετεύχθη, καθώς το 2-1 επί της Νιγηρίας δίνει και το γκολ που μας έλειπε, αλλά και το αποτέλεσμα. Αποτέλεσμα που δίνει στην ελληνική ομάδα πλέον, τη δυνατότητα να ανεβάσει τον πήχη, θέτοντας ως στόχο την πρόκριση στους «16» της διοργάνωσης.

Για να συμβεί αυτό όμως, δεν φτάνει μόνο να ξεπεράσουν τους εαυτούς τους, παίκτες και Ρεχάγκελ απέναντι στην Αργεντινή του Μέσι, του Τέβες, του Ντι Μαρία, του Ροντρίγκεζ και των άλλων αστέρων. Και αυτό γιατί η ήττα στο πρώτο ματς από τους Νοτιοκορεάτες, τους δίνει και τον πρώτο λόγο για τη 2η θέση.

Τα σενάρια πρόκρισης είναι τρία και σε όλα η Ελλάδα πρέπει να πάρει αποτέλεσμα από τους Αργεντινούς, για να συνεχίσει στη διοργάνωση και την ίδια ώρα οι Κορεάτες να φέρουν χειρότερο αποτέλεσμα.

Σε αντίθετη περίπτωση, τερματίζει το πολύ τρίτη και επιστρέφει στα πάτρια εδάφη, με μία νίκη και μια αξιοπρεπή (ως τώρα τουλάχιστον) προσπάθεια.

Τα σενάρια έχουν ως εξής:

Α: Νίκη της Ν. Κορέας επί της Νιγηρίας. Σε αυτήν περίπτωση οι Έλληνες, αλλά και οι Νιγηριανοί φυσικά, παίρνουν το δρόμο της επιστροφής και οι κορεάτες το εισιτήριο για την επόμενη φάση.

Β: Ισοπαλία της Ελλάδας με την Αργεντινή. Στη συγκεκριμένη περίπτωση, ο Ρεχάγκελ αλλά και όλοι οι Έλληνες, θα εύχονται να χάσει η Ν. Κορέα από τη Νιγηρία. Τότε η φάση των «16» θα έχει και ελληνική εκπροσώπηση.

Γ: Νίκη της Ελλάδας επί της Αργεντινής. Στο εν λόγω ενδεχόμενο, η Ελλάδα ελπίζει να μην νικήσει

ΣΥΝΕΧΕΙΑ ΣΤΗΝ ΣΕΛ 93

ΑΘΛΗΤΙΚΟ ΒΗΜΑ
Επιμέλεια: ΑΛΕΚΟΣ ΚΟΥΤΣΟΠΟΥΛΟΣ

ΣΥΝΕΧΕΙΑ ΑΠΟ ΣΕΛ 92

η Ν. Κορέα την Νιγηρία, ή να νικήσει με ένα γκολ λιγότερο από τη διαφορά της νίκης της Ελλάδας.

Παγκόσμιο Κύπελλο
Όμιλος Α
1 Ουρουγουάη 4
1- Μεξικό 4
3 Γαλλία 1
3 Νότια Αφρική 1

Όμιλος Β
1 Αργεντινή 6
2 Ελλάδα 3
2- Νότιος Κορέα 3
4 Νιγηρία 0

Όμιλος Γ
1 Σλοβενία 4
2 Η.Π.Α. 2
3 Αγγλία 2
4 Αλγερία 1

Όμιλος Δ
1 Γερμανία 3
1- Γκάνα 3
1- Σερβία 3
4 Αυστραλία 0

Όμιλος Ε
1 Ολλανδία3
1- Ιαπωνία3
3 Καμερούν1
3 Δανία 1

Όμιλος ΣΤ
1 Ιταλία 1
1- Νέα Ζηλανδία 1
1- Παραγουάη 1
1- Σλοβακία 1

Όμιλος Ζ
1 Βραζιλία3
2 Ακτή Ελεφαντοστού 1
1- Πορτογαλία 1
4 Βόρεια Κορέα 0

Όμιλος Η
1 Ελβετία 3
1- Χιλή 3
3 Ισπανία 0
4- Ονδούρα 0

Στο Μπέργκεν της Νορβηγίας
Στη μάχη της Σούπερ Λίγκα πέφτει η εθνική στίβου

Αθήνα Η Σούπερ Λίγκα του Ευρωπαϊκού Πρωταθλήματος Εθνικών Ομάδων στο στίβο θα πραγματοποιηθεί το Σαββατοκύριακο 19-20 Ιουνίου στο Μπέργκεν της Νορβηγίας. Οι 12 κορυφαίες ομάδες στίβου της Ευρώπης, μεταξύ τους και ελληνική, θα συμμετάσχουν με κοινή βαθμολογία σε άνδρες και γυναίκες στη 2η με τη συγκεκριμένη μορφή διοργάνωση.

Μία διοργάνωση που έχει ιστορία αρκετών χρόνων κι έγινε αρχικά γνωστή ως Μπρούνο Τζάουλι, για να μετονομαστεί σε Ευρωπαϊκό Κύπελλο και από πέρυσι στη Λεϊρία σε Ευρωπαϊκό Πρωτάθλημα Εθνικών Ομάδων, με αρκετές αλλαγές στον τρόπο και στους κανονισμούς διεξαγωγής της.

Το Μπέργκεν είναι η δεύτερη μεγαλύτερη πόλη της Νορβηγίας μετά το Όσλο, με πληθυσμό 252.000 κατοίκους και με κατά μέσο όρο θερμοκρασία τον Ιούνιο στους 15 βαθμούς Κελσίου, η οποία υπόσχεται το ερχόμενο Σαββατοκύριακο μία σπουδαία διοργάνωση.

Στις 12 κορυφαίες ευρωπαϊκές ομάδες συγκαταλέγεται και η ελληνική, η οποία παρέμεινε πέρυσι στην κατηγορία και το ίδιο θα επιδιώξει και φέτος. Στο Μπέργκεν θα μετάσχουν ακόμη οι ομάδες των εξής χωρών: Λευκορωσία, Φινλανδία, Γαλλία, Γερμανία, Βρετανία, Ιταλία, Νορβηγία, Πολωνία, Ρωσία, Ισπανία, Ουκρανία.

Συνολικά οι ομάδες είναι 12 στη Σούπερ Λίγκα (αν μέσα στις καλύτερες δεν περιλαμβάνεται η διοργανώτρια χώρα τότε οι ομάδες μπορούν να γίνουν και 13), 12 στην Α' κατηγορία, 8 στη Β' κατηγορία και όλες οι υπόλοιπες στη Γ' κατηγορία.

Οι τελευταίες 3 ομάδες της κατάταξης υποβιβάζονται από τη Σούπερ Λίγκα στην Α' κατηγορία, από την οποία προβιβάζονται ισάριθμες. Οι τελευταίες 2 ομάδες της κατάταξης στην Α' κατηγορία υποβιβάζονται στη Β' κατηγορία, από την οποία οι δύο καλύτερες προβιβάζονται στην Α'. Κατά τον ίδιο τρόπο, δύο ομάδες υποβιβάζονται από την Β' κατηγορία στη Γ', από την οποία οι δύο με την υψηλότερη βαθμολογία προβιβάζονται στη Β'.

Οι αγώνες της 1ης κατηγορίας θα φιλοξενηθούν στη Βουδαπέστη, της 2ης κατηγορίας στο Βελιγράδι και της 3ης στη Μάλτα τις ίδιες ημερομηνίες με το Μπέργκεν.

Στην 1η κατηγορία μετέχουν οι χώρες: Βέλγιο, Τσεχία, Εσθονία, Ουγγαρία, Ιρλανδία, Λιθουανία, Ολλανδία, Πορτογαλία, Ρουμανία, Σλοβενία, Σουηδία, Τουρκία.

Στη 2η κατηγορία οι: Αυστρία, Κροατία, Ισραήλ, Λετονία, Μολδαβία, Σερβία, Σλοβακία, Ελβετία. Στην 3η κατηγορία οι: AASSE (*), Αλβανία, Ανδόρα, Αρμενία, Αζερμπαϊτζάν, Βουλγαρία, Βοσνία, Κύπρος, Δανία, Γεωργία, Ισλανδία, Λουξεμβούργο, Μαυροβούνιο, Μάλτα, Σκόπια.

*Αθλητική Ενωση Μικρών Ευρωπαϊκών Κρατών.

Η κατάταξη στο Ευρωπαϊκό Πρωτάθλημα ομάδων του 2009

Στη Λεϊρία,η παραμονή της ελληνικής ομάδας κρίθηκε στο τελευταίο αγώνισμα, στη σκυταλοδρομία 4χ400μ ανδρών. Η Εθνική ομάδα, με τους Κυριακίδη, Μελαχροινούδη, Γράβαλο και Ιακωβάκη, τερμάτισε μπροστά από την Τσεχία με 3.07.11 έναντι 3.07.23, πήρε την 9η θέση και διατήρησε τη θέση της στην ελίτ του ευρωπαϊκού στίβου.

Μαζί με την Τσεχία δεν κατάφεραν να παραμείνουν κι έπεσαν στην Α΄ κατηγορία και άλλες δύο χώρες με μεγάλη παράδοση στον στίβο, όπως η Πορτογαλία και η Σουηδία. Τη θέση τους στην ελίτ του ευρωπαϊκού στίβου θα πάρουν στο Μπέργκεν οι Λευκορωσία, Φινλανδία και Νορβηγία, που κατέλαβαν πέρυσι τις τρεις πρώτες θέσεις στην Α΄ κατηγορία της διοργάνωσης.

Το πιθανότερο είναι βέβαια ότι με αυτές τις τρεις χώρες θα παλέψει η ομάδα μας για την παραμονή στη Σούπερ Λίγκα, αφού οι άλλες οκτώ δείχνουν αρκετά δυνατές.

Αναλυτικά η κατάταξη των χωρών ανά κατηγορία και οι βαθμοί που συγκέντρωσαν το 2009 στη Λεϊρία:

Σούπερ Λίγκα
1. Γερμανία 326.5β (χρυσό μετάλλιο)
2. Ρωσία 320 (ασημένιο μετάλλιο)
3. Βρετανία 303 (χάλκινο μετάλλιο)
4. Γαλλία 301
5. Πολωνία 289
6. Ιταλία 278
7. Ουκρανία 265.5
8. Ισπανία 257
9. Ελλάδα 216.5
10. Τσεχία 213.5 (υποβιβάστηκε)
11. Πορτογαλία 200 (υποβιβάστηκε)
12. Σουηδία 138 (υποβιβάστηκε)

1η κατηγορία
1. (13.) Λευκορωσία 332 (προβιβάστηκε)
2. (14.) Φινλανδία 289 (προβιβάστηκε)
3. (15.) Νορβηγία 279 (προβιβάστηκε)
4. (16.) Ολλανδία 274
5. (17.) Βέλγιο 269.5
6. (18.) Τουρκία 266.5
7. (19.) Ρουμανία 262.5
8. (20.) Ουγγαρία 260
9. (21.) Σλοβενία 254.5
10. (22.) Εσθονία 223
11. (23.) Ελβετία 203 (υποβιβάστηκε)
12. (24.) Σερβία 191 (υποβιβάστηκε)

2η κατηγορία
1. (25.) Λιθουανία 216 (προβιβάστηκε)
2. (26.) Ιρλανδία 200.5 (προβιβάστηκε)
3. (27.) Λετονία 181
4. (28.) Αυστρία 180.5
5. (29.) Σλοβακία 180
6. (30.) Κροατία 174
7. (31.) Βουλγαρία 163 (υποβιβάστηκε)
8. (32.) Κύπρος 140 (υποβιβάστηκε)

3η κατηγορία
1. (33.) Ισραήλ 414 (προβιβάστηκε)
2. (34.) Μολδαβία 393.5 (προβιβάστηκε)
3. (35.) Δανία 389.5
4. (36.) Βοσνία 359
5. (37.) Αζερμπαϊτζάν 328
6. (38.) Ισλανδία 327.5
7. (39.) Λουξεμβούργο 292.5
8. (40.) Αρμενία 246
9. (41.) Γεωργία 227
10. (42.) Μαυροβούνιο 213
11. (43.) Ανδόρα 126
12. (44.) AASSE 125 *
13. (45.) ΠΓΔΜ 115

*Αθλητική Ενωση Μικρών Ευρωπαϊκών Κρατών (το 2009 συμμετείχαν το Λιχτενστάιν, η Μάλτα, το Μονακό και το Σαν Μαρίνο).

ΣΥΝΕΧΕΙΑ ΣΤΗΝ ΣΕΛ 73

Η ΣΤΗΛΗ ΤΟΥ ΣΕΦ
και οι απορίες σας

ΣΥΜΒΟΥΛΕΣ ΚΑΙ ΟΔΗΓΙΕΣ

ΤΟΥ ΦΩΤΗ ΜΠΑΚΑΛΗ*

...συνέχεια από το προηγούμενο φύλλο για τις πρόσθετες ουσίες στα φαγώσιμα που συντελούν στην συντήρησή τους, στη δομή τους, στη γεύση, στο άρωμα, στην εμφάνιση και γενικότερα.

Πέρα από την αναφορά που έκανα για τους γαλακτομοτοποιητές και τους σταθεροποιητές, σήμερα θα αναφερθώ στις ουσίες που μπορούν να ζελατινοποιήσουν ένα μείγμα ή να το παχυρευστοποιήσουν. Τα στοιχεία από αυτές τις ουσίες, έχουν την ικανότητα να συγκρατούν νερό ανάλογα την περίπτωση, είτε δηλαδή το προϊόν είναι κρύο ή ζεστό. Δηλαδή αυτά συγκροτούν τα στερεά μόρια αιωρούμενα μέσα σ' ένα υγρό. Αυτά χρησιμοποιούνται στη ζαχαροπλαστική, στα ζαχαρωτά, στα παγωτά, σε μείγματα επικάλυψης (nappage) στη σαντιγύ, κτλ.

Τα πιο συνήθη είναι τα εξής:

Α) οι αλζινάτες (alginates)

Β) άλευρο από σπυριά χαρουπιάς

Γ) άλευρο από σπυριά γκουάρ (εξωτικό φυτό)

Δ) κόμμι αδραγάντης (gomme adragante)

Ε) κόμμι αραβικό (gomme arabique)

Ζ) κόμμι ξανθάνης (gomme xanthane)

Α) ALGINATES: παράγονται από καφέ φύκια που βρίσκονται στις βόρειες θάλασσες της Ευρώπης και του Ατλαντικού. Τα φύκια αυτά τα μουλιάζουν σε διάλυμα μεταλλικών οξέων για να εξουδετερώσουν μερικά ανεπιθύμητα μεταλλικά άλατα. Έτσι λοιπόν η αλζινάτη που περιέχουν αυτά τα φύκια μετατρέπεται σε αλζινικό οξύ. Η απόσταξη της καθαρής αλζινάτης, γίνεται με την παρουσία κάποιου αλκαλίου για να εξουδετερώσει το αλζινικό οξύ. Κατόπιν, μετά από αυτή τη διαδικασία προστίθεται κάποιο μεταλλικό οξύ και πάλι για να προκαλέσει πήξη. Έτσι το ίζημα (κατακάθι) του αλζινικού οξέως, που έχει σχηματισθεί πλένεται και στραγγίζεται.

Β) Το χαρουπάλευρο. Η χαρουπιά είναι ένα δένδρο που φθάνει τα 10 μέτρα ύψος. Παράγει λοβούς όμοιους σαν των κουκιών περίπου. Απ' αυτούς παίρνουν τα σπειριά, αφαιρούν το βλαστό (germe). Η περιέχουσα αλβουμίνη σ' αυτά είναι το κόμμι. Το δε υπόλοιπο των σπειριών κονιαρτοποιείται και μας δίνει το άλευρό της.

Γ) από το γκουάρ φυτό καταγωγής του Πακιστάν. Το κομμί του είναι το εκχύλισμα από τα σπειριά του. Η διαδικασία είναι ίδια όπως και για το χαρουπάλευρο.

Δ) Αδραγάντη. Είναι φυτό ποώδες. Όπου χαράσσεται ο κορμός του και βγάζει μια κόλλα που με τον αέρα ξηραίνεται. Κατόπιν συλλέγεται και κονιορτοποιείται και στο εμπόριο συναντάται σαν μια άσπρη σκόνη.

Ε) Το αραβικό κόμμι. Συλλέγεται από ένα φυτό, την ακακία της Σενεγάλης σαν ένα είδος ρητίνης κόλλας, όπου ξηραίνεται και κατόπιν το κονιορτοποιούν.

Ζ) Κόμμι της ξανθάνης. Είναι πολυσακχαρίτης που εκκρίνεται από την αερόβια ζύμωση της ζάχαρης με την παρουσία του βακτηρίου "xanthomanas campestris". Η παραγωγή γίνεται ως εξής. Αυτά τα βακτήρια υπό μορφήν αμπούλας κάψουλας και αφυδατωμένες τις ενεργοποιούμε τοποθετώντας σε διατροφικό περιβάλλον πλούσιο σε υδατάνθρακες στοιχεία αζώτου και μεταλλικά άλατα. Μετά την ανάπτυξη, αυτές οι καλλιέργειες θα μεταδώσουν μια αλυσίδα εξάπλωσης παραγωγής της ξανθάνης μέσα στα δοχεία ζύμωσης. Στη συνέχεια με την παρουσία αλκοόλης σχηματίζεται ένα ίζημα (κατακάθι πηχτό) το οποίο στραγγίζεται, πλένεται, πιέζεται, ξηραίνεται και αλέθεται και έτσι έχουμε την ξανθάνη (xanthane).

ΟΙ ΖΕΛΑΤΙΝΕΣ:

Εδώ θα αναφερθώ σε πηκτικά στοιχεία όπως:

Α) Η συνήθης ζελατίνη

Β) Το αγκάρ-αγκάρ (agar-agar)

Γ) Οι καραζενάνες (carraghenanes)

Δ) Η πεκτίνη

Α) Η Ζελατίνη προέρχεται από το κολλαγόνο. Κολλαγόνο είναι μια ουσία που βρίσκεται στους ιστούς των ζώων, σε αποξηραμένα κόκκαλα και από το δέρμα. Για να παραχθεί η ζελατίνη βιομηχανικά από το κολλαγόνο του οποίου η δομή του είναι ινώδη, πρέπει αυτή την δομή να την καταστρέψουν με έναν τρόπο κοντρολαρισμένο, για να έχουμε μια ζελατίνη διαλυτή. Πετυχαίνεται με την παρουσία κάποιου υδροχλωρικού οξέως. Έτσι τα οργανικά υλικά γίνονται ελαστικά και ονομάζονται οσεΐνη (osseine). Στη συνέχεια η ζελατίνη παράγεται με δύο τρόπους.

α' τρόπος: Δέρμα χοιρινού με παρουσία οξέως και οσεΐνης (osseine).

β' τρόπος: Δέρμα βοδινού με παρουσία αλκαλίου και οσεΐνης (osseine).

Στη συνέχεια γίνεται το φιλτράρισμα. Δηλαδή αυτά βράζονται και φιλτράρονται για τυχόν υπολείμματα. Στη συνέχεια συμπυκνώνονται σε κενό αέρος έως 45%. Κατόπιν γίνεται αποστείρωση σε βρασμό έως 145 βαθμούς Κελσίου. Κρυώνεται, όπου και ζελατινοποιείται. Κατόπιν με πίεση περνιέται μέσα από τρυπητό πλέγμα, όπου εξέρχεται σα σπαγγέτι, όπου και πάλι ο διερχόμενος φιλτραρισμένος αέρας το ξηραίνει όπου κονιορτοποιείται ή ανάλογα με τον κατασκευαστή, τη ζελατίνη τη βρίσκουμε και σε φύλλα των 2 γραμμαρίων.

Β. Αγκάρ-αγκάρ (agar-agar) ή τζελόζη (gelose). Είναι ένα ζελατινώδες στοιχείο που το βγάζουν από διάφορα φύκια. Αυτά τα πλένουν, τα ξηραίνουν, τα αποχρωματίζουν, τα βράζουν για να εκχυλίσουν το αγκάρ-αγκάρ. Στα εμπόρια βρίσκεται σε μορφή σκόνης.

γ. Καραζενάνες (carraghenanes). Πήραν το όνομα από ένα νότιο μέρος της Ιρλανδίας που το ονόμαζαν "Carraghen". Το εκχύλισμά του βγαίνει από φύκια ονομαζόμενα λειχήνες "lichen". Η εκχύλιση γίνεται με δύο τρόπους ανάλογα με τις ιδιότητες.

Δηλαδή:

Με την διαλυτότητά τους σε καυτό νερό ή με την αδιαλυτότητα τους σε οργανικά διαλύματα.

Η μέθοδος απόσταξης της καραζενάνης γίνεται ως εξής. Εφόσον πλυθούν τα φύκια, τα μουλιάζουν σε καυτό νερό, στη συνέχεια αλέθονται για να διευκολύνουν την εκχύλιση του κόμεως. Διαχωρίζεται το κόμμι από τυχόν ακαθαρσίες όπως άμμος, πρωτεΐνες και την σελιουλόζη (cellulose).

Αυτό γίνεται με φιλτράρισμα και υπό την επίδραση αρκετής θερμοκρασίας, με πίεση, όπου συλλέγεται ένα διαυγές σιρόπι που περιέχει διάλυμα καραζενάνης. Κατόπιν γίνεται πλύση του σιροπιού με αλκοόλ, όπου η καραζενάνη πήζει υπό μορφή κλωστριδίων. Αυτό το πήγμα συλλέγεται, ξαναπλένεται με αλκοόλ πριν ξηρανθεί με εξάτμιση των υγρών της σε κενό αέρος. Κατόπιν περνά από μύλους όπου κονιορτοποιείται. Στο εμπόριο βρίσκεται υπό καθαρή μορφή ή αναμειγμένη με σταθεροποιητές δεν έχει καμμιά μυρωδιά.

Δ. Η πεκτίνη (pectine)

Η λέξη προέρχεται από τη λέξη πέκτος που σημαίνει πήγμα. Παράγεται από την φλοίδα των εσπεριδοειδών από μήλα. Για να εκχυλίσουμε την πεκτίνη καταρχάς γίνεται μια υδρόλυση με βρασμό παρουσία κάποιου οξέως. Αυτή η διαδικασία ελευθερώνει την πεκτίνη και άλλες διαλυτές ουσίες όπως πολυσακχαρίτες, κόμμι και ταννίνες. Κατόπιν συνεχίζεται η επεξεργασία διαύγειας όπου αφαιρούνται τα μη διαλυτά στοιχεία με φιλτράρισμα κάτω από πίεση. Κατόπιν σ' αυτό το διαυγές διάλυμα προστίθεται αλκοόλ, όπου πήζει το πεκτικό εκχύλισμα. Αυτό καθαρίζεται με πολλαπλό πλύσιμο νερού με αλκοόλ. Κατόπιν η ινώδης πεκτίνη πιέζεται, ξηραίνεται σε κενό αέρος, αλέθεται, κοσκινίζεται και τελικά έχομε την πεκτίνη Η.Μ. (pectine hautement methylees). Για να έχομε πεκτίνη αδύνατη σε μεθύλια pectine L.M. εφαρμόζεται η μέθοδος της απομεθύλασης με την παρουσία οξέως ή αλκαλιού.

Ελπίζω πολλές απορίες που μπορεί να έχετε, διαβάζοντας την ετικέττα ενός προϊόντος όπου αναγράφονται τα υλικά, διαβάζοντας αυτές τις στήλες θα σας δώσουν απαντήσεις σε λέξεις που είναι αναγραφόμενες και χρησιμοποιούνται στο προϊόν για ποικίλους λόγους.

Καλή ανάγνωση.
Ο Σεφ
Φώτιος Μπακάλης

Στη μνήμη του αδερφού μου Ηλία.

***Ο ΦΩΤΗΣ ΜΠΑΚΑΛΗΣ** Είναι απόφοιτος της σχολής μαγείρων I.T.H.Q. (Institut tourisme hotelliere du Quebec) με τετραετή φοίτηση και 3 διπλώματα, α) Etudes Professionels de Cuisine Etablissement 2 ans, b) Patisserie pour les hotels and Restaurants 1 an, γ) Cuisine evolutive pour les hotels και Restaurants 1 an.

Εχει πιστοποιητικά σπουδών και σοκολατοποιΐας από την Cacao-Barry όπως επίσης και πρακτική εξάσκηση στη Γαλλία (στην πόλη Anecy, κοντά στη Λυών).

ΕΣΤΙΑΤΟΡΕΣ

*Έχετε πρόβλημα στο εστιατόριο ή στο ζαχαροπλαστείο με τη γεύση;
*Θέλετε μια κομψή και όμορφη παρουσίαση των εδεσμάτων σας στο πιάτο;
*Θέλετε την κατάρτιση και εξυπηρέτηση μιας κουζίνας που να ανταποκρίνεστε στις απαιτήσεις του τιμοκαταλόγου σας;
*Θέλετε μια σωστή αξιολόγηση στην πρόσληψη του προσωπικού οργάνωση και σωστή λειτουργία;
*Ιδέες και ολοκληρωμένη δουλειά στην επεξεργασία του μενού σας, επίδειξη και εκμάθηση των συνταγών;
*Θέλετε μια σωστή ενημέρωση σε θέματα υγιεινής και πρόληψης της μολύνσεως των τροφίμων από βακτήρια και μικρο-οργανισμούς ή απορίες που έχετε;
*Ενημέρωση για το χειρισμό των συσκευών και αποφυγή τραυματισμών, όπως υπευθυνότητες του προσωπικού την ώρα της εργασίας τους;
*Έχετε απορίες που είναι άλυτες, πάνω σε θέματα μαγειρικής;
Εχω τη λύση και την απάντηση!!

P.F.C. PROFESSIONAL FOOD CONSULTING

Φώτιος Μπακάλης,
Σύμβουλος σεφ και δημιουργός
της μαγειρικής και ζαχαροπλαστικής τέχνης

Τηλ.: 514-234-2286

Depuis 1956

MOURELATOS

Since 1956

SUPERMARCHÉ

CÔTELETTES DE PORC FRAIS
FRESH PORK CHOPS
1.99 /lb 4.39/kg

CUISSES DE POULET FRAIS AVEC DOS
FRESH CHICKEN LEGS WITH BACK
1.29 /lb 2.84/kg

BIFTECK DE SURLONGE DÉSOSSÉ PORTION DU HAUT
(Boston)
BONELESS TOP SIRLOIN STEAK
2.99 /lb 6.59/kg

SAUCISSES FUMÉES
Régulières & BBQ/ regular & BBQ
Hygrade - 450 g
WIENERS
2/3.39

PAINS À HOT-DOG
Mourelatos
emb. 12 pack
HOT-DOG BREADS
2/3.00

CHARBON DE BOIS
Sonador
4 kg
HARDWOOD CHARCOAL
4.29 ch. ea.

POIVRONS ROUGES EXTRA GROS
Pr. des É.-U.
EXTRA LARGE RED PEPPERS
99¢ /lb 2.18/kg

HARICOTS VERTS CUEILLIS À LA MAIN
Pr. des É.-U.
GREEN BEANS HAND PICKED
99¢ /lb 2.18/kg

MAÏS EN ÉPI
Bi-couleur/bi-color
Pr. des É.-U.
CORN
12/2.99

RAISINS FLAME
sans pépins/seedless
Pr. du Mexique
FLAME GRAPES
99¢ /lb 2.18/kg

PÊCHES
Pr. des É.-U.
grosseur régulière/ regular *size*
PEACHES
79¢ /lb 1.74/kg

POMMES DE TERRE #2
Pr. du Canada
sac de 50 lb/bag
#2 POTATOES
2.99 ch. ea.

RONDE DE BOEUF FUMÉE
Virginia
régulière ou à l'ancienne/ *regular or old fashioned*
MONTREAL SMOKED MEAT BEEF ROUND
3.49 /lb 77¢/100g

CAFÉ GREC
Loumidis
454 g
GREEK COFFEE
5.99 ch. ea.

2 CROÛTES À PIZZA
907 g
A l'Italien/Italian style
2 PIZZA CRUSTS
3.29 ch. ea.

JUMBO NOIX D'ACAJOU FRAÎCHES
Salées ou non-Salées/*Salted or Unsalted*
FRESH JUMBO CASHEWS
3.99 /lb 8.79/kg

HOLLYWOOD
"COOKIE DIET"
~~24.99$~~
Regulier/Regular
19.99$ avec/with coupon
ÉCONOMISEZ / SAVE
5.00$
~~24.99~~ 19.99

PEPPERONI
Roma
PEPPERONI
3.49 /lb 77¢/100g

JAMBON FORÊT NOIRE OU JAMBON FUMÉ
SMOKED HAM OR BLACK FOREST HAM
3.49 /lb 77¢/100g

OLIVES MAROCAINES
MOROCCAN OLIVES
1.49 /lb 33¢/100g

TZATZIKI
Marmina 500 g
TZATZIKI
3.99 ch. ea.

FROMAGE NORVÉGIEN
NORVEGIAN CHEESE
6.99 /lb 1.54/100g

HUILE DE CANOLA
Spectra
3 L
CANOLA OIL
3.99 ch. ea.

EAU DE SOURCE NATURELLE
Naya
24 X 500 ml
NATURAL SPRING WATER
3.69 ch. ea.

FROMAGE À LA CRÈME
Lactancia
250 g
CREAM CHEESE
1.99 ch. ea.

FROMAGE COTTAGE CRÈME SÛRE NATURE
Liberté
500 g
COTTAGE CHEESE
1.99 ch. ea.

THON PÂLE ÉMIETTÉ
Clover Leaf
85 g
TUNA
89¢ ch. ea.

SAVON LIQUIDE POUR LA VAISSELLE
Palmolive 850 ml
assortis/assorted
DISHWASHING LIQUID
1.99 ch. ea.

Spéciaux en vigueur du 17 juin au 23 juin 2010

4919, NOTRE-DAME, CHOMEDEY
681-4300

4957, ST-JEAN, PIERREFONDS
620-4200

1855, O'BRIEN, ST-LAURENT
956-0100

Specials effective from June 17th to June 23th, 2010

3333281

MARCHÉ Adonis

www.adonisproducts.com

UNE BONNE SAINT-JEAN BAPTISTE À TOUS

SUPER SPÉCIAUX
SUPER SPECIALS
21 22 23 ~~24~~ 25 26 27 JUIN JUNE 2010*

De notre rôtisserie / From our grill

SANDWICH CHAUD PITA FALAFEL — 1.49 ch. ea.

Le Royaume de la Fraîcheur / The Freshness Kingdom

ZUCCHINI É-U/USA — 69¢ lb. 1.52 kg

RAPINI ANDY BOY É-U/USA — 1.29 ch. ea.

LAITUE FRISÉE ROUGE OU VERTE
RED OR GREEN CURLED LETTUCE
QUEBEC — 49¢ ch. ea.

TOMATES ROMA XL
ROMA TOMATOES
É-U/USA — 69¢ lb. 1.52 kg

PÊCHES
PEACHES
GR. 64 - 70 SIZE
É-U/USA — 69¢ lb. 1.52 kg

CHOPINE DE BLEUETS
BLUEBERRIES PINT
É-U/USA — 3/5.00

MELON D'EAU SANS PEPINS
SEEDLESS WATER MELON
É-U/USA — 39¢ lb. 0.86 kg

POMMES ROUGES
RED APPLES
GR. 88 SIZE
É-U/USA — 79¢ lb. 1.74 kg

Poissonnerie Sirène de la mer
1805 Sauvé O. et Adonis 4601 Des Sources

SI LA TEMPÉRATURE LE PERMET

MERLAN FRAIS
FRESH WHITTING — 1.99 lb. 4.39 kg

CALMAR NETTOYÉ DÉCONGELÉ
THAWED CLEANED SQUID — 3.69 lb. 8.13 kg

Viandes Fraîches / Fresh Meat

FILET MIGNON DE BOEUF MOITIÉ OU ENTIER
BEEF TENDER LOIN
HALF OR WHOLE — 5.99 lb. 13.20 kg

KAFTA BOEUF HACHÉ
GROUND KAFTA BEEF — 2.72 lb. 5.99 kg

AGNEAU HACHÉ
MINCED LAMB MEAT — 2.49 lb. 5.49 kg

CUISSE DE POULET AVEC DOS
CHICKEN BACK THIGH — 1.19 lb. 2.62 kg

De nos réfrigérateurs / Our fridges

FRIULANO MINI FROMAGE
CHEESE
SAPUTO
625 G — 7.89 ch. ea.

SAUCISSES FUMÉES BBQ OU RÉG.
SMOKED BBQ OR REG. SAUSAGE
HYGRADE
450 G — 2/3.00

WOW

FROMAGE FICELLO
CHEDDAR OU MOZZARELLA
CHEESE
BLACK DIAMOND
336 G
16UN — 4.99 ch. ea.

FROMAGE À LA CRÈME PHILADELPHIA
CREAM CHEESE
KRAFT
400 G — 4.69 ch. ea.

YOGOURT BIOBEST OU ZERO
YOGURT
CHOIX VARIÉS/ASSORTED
ASTRO
175 G — 12/5.00

YOGOURT DANINO GO, PETIT DANINO OU DANIMALS
CHOIX VARIÉS/ASSORTED
DANONE
4 X 93 ML
6 X 60 G — 1.99 ch. ea.

Les surgelés / Frozen food

SPANAKOPITA OU TYROPITA
STUFFED DOUGH
CEDAR
352 G — 2.49 ch. ea.

GRENADE
POMEGRANATE
CEDAR
375 G — 3/99¢

WOW

CRÈME GLACÉE PARLOUR
PARLOUR ICE CREAM
PRODUITS SÉLECTIONNÉS SEULEMENT
SELECTED PRODUCTS ONLY
NESTLÉ
1.62 L - 1.89 L — 2.98 ch. ea.

COURONNE DE CREVETTE CUITE 61/70
SHRIMPS RING
BLUE TIDE
340 G — 4.99 ch. ea.

Charcuterie de Qualité / Quality delicatessen

MORTADELLE PISTACHE
PISTACHIOS
CASA ITALIA — 3.79 lb. 8.35 kg

POITRINE DE DINDE FUMÉ
SMOKED TURKEY BREAST
BUTTERBALL — 4.49 lb. 9.89 kg

FROMAGE EMMENTHAL SUISSE
SWISS EMMENTHAL CHEESE — 6.78 lb. 14.95 kg

FROMAGE AKAWI SOUS VIDE RÉG. SEULEMENT
AKAWI CHEESE VACCUM
REG ONLY — 5.44 lb. 11.99 kg

FROMAGE CHEDDAR BLANC DOUX
WHITE MILD CHEDDAR CHEESE — 3.99 lb. 8.80 kg

Frais du jour / Fresh daily

WOW

PAIN HAMBURGER OU HOT DOG
BUNS
FAMILLE
12 UN — 2/3.00

PAIN PITA BLANC
WHITE PITA BREAD
AL-RIF
500 G — 99¢ ch. ea.

Épicerie Universelle / Universal Grocery

CHARBON D'ÉRABLE
CHARCOAL
BASQUE
4 KG — 5.79 ch. ea.

JUS POMME OU ORANGE
ORANGE OR APPLE JUICE
QUANTITÉ LIMITÉ/LIMITED QUANTITIE
MINUTE MAID
24 X 237 ML — 4.89 ch. ea.

WOW

BOISSON GAZEUSE
RÉG. OU DIÈTE
SOFT DRINK REG. OR DIET
PEPSI-7UP
6 X 710 ML — 2/5.00

BIÈRE EN BOUTEILLE
BEER IN BOTTLE
HEINEKEN OU STELLA ARTOIS
12 X 330ML — 13.99 ch. ea.

WOW

BANANES SÉCHÉES
BANANAS CHIPS
CEDAR
175 G — 89¢ ch. ea.

555 BISCUITS À THÉ
TEA COOKIES
GANDOUR
1 KG — 2.99 ch. ea.

BRETON OU PETIT BRETON
CHOIX VARIÉS/ASSORTED
DARE
225 G — 2/4.00

CROUSTILLES
CHIPS
CHOIX VARIÉS/ASSORTED
YUM YUM
140 G - 180 G — 79¢ ch. ea.

WOW

RIZ PATNA
PATNA RICE
CEDAR
4 KG — 3.49 ch. ea.

WOW

TREMPETTES DE POIS CHICHES
CHICK PEAS DIP
CEDAR
380 G — 79¢ ch. ea.

HUILE D'OLIVE EXTRA VIERGE
EXTRA VIRGIN OLIVE OIL
CLEOPATRA
3 L — 14.99 ch. ea.

WOW

KETCHUP AUX TOMATES
TOMATOES
AYLMER
1 L — 1.79 ch. ea.

PÊCHE EN MOITIÉ OU TRANCHÉ DANS UN SIROP LÉGER
HALF OR SLICED PEACHES IN A LIGHT SYRUP
CEDAR
796 ML — 99¢ ch. ea.

WOW

BOISSON DE SOYA
SOY DRINK
CHOIX VARIÉS/ASSORTED
NATURA
946 ML — 1.49 ch. ea.

CLAMATO
MOTT'S
1.89 L — 2.99 ch. ea.

EAU DE SOURCE NATURELLES
NATURAL SPRING WATER
NESTLÉ
24 X 500 ML — 2.99 ch. ea.

WOW

VINAIGRE DE VIN
WINE VINEGAR
DELPHI
400 ML — 2/1.00

POINTES D'ASPERGES BLANCHES PELÉES
WHITE ASPARGUS
CEDAR
370 ML — 79¢ ch. ea.

NOIX MÉLANGÉES
MIXED NUTS
CEDAR
454 G — 3.99 ch. ea.

CÉRÉALES CROC-EN-CANNELLE OU PAIN DORÉ
CINNAMON TOAST OR FRENCH TOAST CEREALS
GENERAL MILL'S
360 G - 380 G — 3.49 ch. ea.

Nous nous réservons le droit de limiter les quantités *ou jusqu'a épuisement de la marchandise. Le texte prévaut sur la photo

4601, boul. Des Sources
Dollard-des-Ormeaux
514-685-5050

2001 SAUVÉ O.
(Angle l'acadie)
514-382-8606

705, boul. Curé-Labelle
(entre Samson et Notre-Dame)
CHOMEDEY, Laval
450-978-2333

3100 boul. Thimens
Place Vertu
Saint-Laurent
514-904-6789

HEURES D'OUVERTURES

Lundi - mardi - mercredi	9 h 00 à 20 h 00
Jeudi - vendredi	9 h 00 à 21 h 00
Samedi	8 h 30 à 18 h 30
Dimanche	8 h 30 à 18 h 00