ΟΠΤΙΚΑ
Π. ΝΙΚΟΠΟΥΛΟΣ
Montreal
299 Jean Talon East
514 272.6990
42° ετέτειος

LA TRIBUNE GRECQUE CANADIENNE
ΒΗΜΑ.NET
Since 1964
THE GREEK CANADIAN TRIBUNE
www.BHMA.net
1$ samedi 9 avril 2011/ Σάββατο 9 Απριλίου 2011 1$
Εκδοτης - Διευθυντής: ΧΡΗΣΤΟΣ Α. ΜΑΝΙΚΗΣ : Publisher/Editeur
info@bhma.net 514.272-6873 bhma1990ltd@yahoo.com
7835 B av. Wiseman, Montréal, Canada H3N 2N8 · Numéro 2209· Depuis 1964 · Poste Can: 40030091

ΣΤΗΝ ΕΛΛΑΔΑ
ALCYON OLYMPIA EXPRESS
514.276.8537
ΠΕΡΙΣΣΟΤΕΡΑ ΣΤΗΝ ΣΕΛ 33
Funtastique Rex
VOYAGES TRAVEL
450.686.1015

pick the good one!
Genuine Greek Olives & Extra Virgin Olive Oil
Pilaros
Importer of Mediterranean Products
www.pilaros.com 1.888.PILAROS

Ενοχλημένη η Αθήνα από το πόρισμα για την δολοφονία Γκούμα στη Χειμάρρα της Βορείου Ηπείρου

Αθήνα «Δυστύχημα» χαρακτηρίζει η έρευνα των εμπειρογνωμόνων τη δολοφονία του Αριστοτέλη Γκούμα στη Χειμμάρα, πέρυσι το καλοκαίρι, σύμφωνα με δημοσιεύματα του αλβανικού Τύπου. Ο εκπρόσωπος του υπουργείου των Εξωτερικών Γρηγόρης Δελαβέκουρας εξέφρασε «την έντονη ανησυχία και τον προβληματισμό» της Ελλάδας.

Ο κ. Δελαβέκουρας πρόσθεσε ότι «αναμένουμε από την Αλβανία, ως κράτος-μέλος του Συμβουλίου της Ευρώπης και υποψήφια προς ένταξη χώρα στην ΕΕ να εγγυηθεί την ορθή και ταχεία απονομή Δικαιοσύνης» και σημείωσε ότι «διατηρούμε ανοιχτά όλα τα ενδεχόμενα ως προς τις ενέργειές μας στο μέλλον».

Σύμφωνα με τα δημοσιεύματα, η έρευνα εμπειρογνωμόνων κατέληξε στο συμπέρασμα ότι «ο Αριστοτέλης Γκούμας πέθανε σε αυτοκινητιστικό δυστύχημα που προκάλεσε ο ίδιος».

«Στις 12 Αυγούστου 2010, ομάδα εθνικιστών καταδίωξε και δολοφόνησε τον ομογενή Αριστοτέλη Γκούμα, επειδή μιλούσε ελληνικά» απαντά ο εκπρόσωπος του υπουργείου των Εξωτερικών, τονίζοντας ότι αυτό το παραδέχθηκε τότε και η πολιτική ηγεσία των Τιράνων.

Ο κ. Δελαβέκουρας υπενθύμισε ότι

ΠΕΡΙΣΣΟΤΕΡΑ ΣΤΗΝ ΣΕΛ 11

Η χρηματοδότηση υδροηλεκτρικών έργων στην Νέα Γη Στο επίκεντρο της προεκλογικής αντιπαράθεσης

Του Γεωργίου Καρύδη

Η κριτική του Κεμπέκ κατά του Συντηρητικού κόμματος που υποσχέθηκε ότι «θα εγγυηθεί το δάνειο, ή θα παράσχει ισοδύναμη οικονομική ενίσχυση» προκειμένου να κατασκευαστεί το μεγάλο υδροηλεκτρικό έργο επί του ποταμού Churchill River (στους καταρράκτες Muskrat Falls, της Νέας Γης) είναι «αδικαιολόγητη και ανεπιθύμητη.»

Με την δήλωση αυτή ο Πρωθυπουργός της επαρχίας Νέας Σκοτίας (Nova Scotia) κ. Derrell Dexter παρενέβη στην επίθεση

ΠΕΡΙΣΣΟΤΕΡΑ ΣΤΗΝ ΣΕΛ 10

KRONOS
AGENCE IMMOBILIERE
PANAGIOTIS (PETER) STRIFAS Courtier immobilier
Πουλάτε, ή αγοράζετε ακίνητο; Ρωτείστε μας.
Christo (CHRIS) STRIFAS Courtier immobilier
4651 Samson, Laval · 450.973.1616

MOUKAS FOODS
ΓΙΑ ΤΑ ΚΑΛΥΤΕΡΑ ΠΟΥΛΕΡΙΚΑ και ΚΡΕΑΤΑ
365 Beaubien West
514-495-2435

Bell
OTN
ERT sat
MEGA COSMOS
450.934.0787

OPTIQUE LAURIER βλέπετε σελ.25
514.384.1117

514 272 0272
Φέρτε το κρασί σας
We Deliver
ARAHOVA

ΕΛΛΗΝΙΚΟ ΧΡΩΜΑΤΟΠΩΛΕΙΟ
MAGASIN DE PEINTURE
PAINT SHOP
ALEX
Πωλούνται χρώματα αρίστης ποιότητος, των πιό γνωστών εταιρειών, σε τιμές ασυναγώνιστες.....
Στους εργολάβους και ιδιοκτήτες σπιτιών, τιμές ΧΟΝΔΡΙΚΗΣ πώλησης
Γίνονται δεκτές τηλεφωνικές παραγγελίες
Διανομή κατ' οίκον δωρεάν
Benjamin Moore
525 Ogilvy Ave.
514 271.8132

ΣΥΓΧΡΟΝΟΙ ΔΙΑΣΤΡΕΒΛΩΤΕΣ ΤΗΣ ΙΣΤΟΡΙΑΣ ΤΟΥ 1821

ΕΚΔΗΛΩΣΗ ΓΙΑ ΤΗΝ ΕΘΝΙΚΗ ΕΠΕΤΕΙΟ ΤΗΣ 25ης ΜΑΡΤΙΟΥ 1821

ΑΠΟ ΤΗΝ ΠΑΓΚΑΛΑΒΡΥΤΙΝΗ ΕΝΩΣΗ (Π.Ε.)

Βλέπετε σελίδες 58 & 84

Παλαιών Πατρών Γερμανός
Σε Γερμανική Χαλκογραφία

Ανθοπωλείον
Park Ex
Flower Shop
514-276-3822 www.parkex.ca

Εγκατάσταση Verticals όλων των Ειδών
Kristo Verti
Προσωπική εξυπηρέτηση στο σπίτι σας
ΣΧΕΔΙΑΣΜΟΣ ΚΑΙ ΤΟΠΟΘΕΤΗΣΗ
Danny 514-927-4910

HONDA
ΠΕΡΙΣΣΟΤΕΡΑ ΣΤΗΝ ΣΕΛ 23
lallier
Lallier Honda Montréal
12435, boul. Laurentien • Montréal
1 888 791 6243

Η ΑΓΟΡΑ ή η ΠΩΛΗΣΗ ΑΚΙΝΗΤΩΝ
#1 2010
Θα πρέπει να είναι μία ευχάριστη εμπειρία
Athanassia (Soula) Demos Real Estate BROKER
3.3% commission* listing/selling
Sutton groupe sutton excellence - royal inc. Agence immobilière
Lambros Demos Ma.Sp., B.A., B.Ed. Chartered Real Estate BROKER
514.668.4663

ΜΑΡΙΑ ΜΑΝΩΛΑΚΟΥ LL.L., D.D.N.
Συμβολαιογράφος-Νομικός Σύμβουλος
Notary- Legal Advisor
514-903-6262
822 Sainte Croix #101 · Ville Saint Laurent
maria.manolakos@notarius.net

MOURELATOS

conan
514 334.7977

UNIPRIX
Irene Zobolas / Owner
(450) 688-8890
4349 Notre-Dame, Chomedey

Συστήματα συναγερμού
ULTRALERT
«Όταν φεύγετε εσείς....., μένουμε εμείς»
Τηλεφωνείστε μας για δωρεάν εκτίμηση
Συστήματα συναγερμού για:
*Κλοπή *Φωτιά *Έκτακτες Ανάγκες
1-866-99-ULTRA
514-448-5872

ΤΩΡΑ ΕΙΜΑΣΤΕ ΜΤΟ
1550 Daniel Johnson
(Γωνία St-Martin)
450.978.1333

SAMI FRUITS

ΣΧΟΛΙΑ - ΕΠΙΚΑΙΡΟΤΗΤΕΣ

Ομοσπονδιακές εκλογές Αντιπαραθέσεις για την ενίσχυση έργου στην Νέα Γη

του ΧΡΗΣΤΟΥ ΜΑΝΙΚΗ

Προεκλογική περίοδο διέρχεται αυτές τις ημέρες ο Καναδάς, καθώς οι ηγέτες όλων των κομμάτων προσπαθούν να πείσουν τους ψηφοφόρους, ότι το δικό τους πρόγραμμα είναι το καλύτερο για την χώρα.

Οι τρεις ηγέτες Χάρπερ, Ιγνάτιεφ και Λέητον περιοδεύουν όλον τον απέραντο Καναδά, ενώ ο τέταρτος (Ντουσέρ) περιορίζεται μόνο στο Κεμπέκ που είναι η δύναμή του.

Οι δημοσκοπήσεις διαφέρουν από ημέρα σε ημέρα και από γραφείο ερευνών σε γραφείο ερευνών που τις πραγματοποιεί, αλλά όλα δείχνουν ότι προηγείται το Συντηρητικό και μάλιστα βρίσκεται σε οριακή απόσταση από τον σχηματισμό κυβέρνησης πλειοψηφίας, αφού αν δεν τα καταφέρει θα έχουμε μία από τα ίδια.

Ως τόσο, σε περίπτωση μη σχηματισμού κυβέρνησης πλειοψηφίας από το Συντηρητικό Κόμμα, δεν αποκλείεται να συμμαχήσει το Φιλελεύθερο Κόμμα με το NDP οπότε με την ανοχή το B.Q. να έχουμε κυβέρνηση Φιλελευθέρων. Το σενάριο αυτό το είδαμε και πριν δύο χρόνια αλλά τότε αποτράπηκε την τελευταία στιγμή.

Βέβαια πολλά θα εξαρτηθούν από τις αντιπαραθέσεις των αρχηγών στις 12 και τις 14 Απριλίου (στα Αγγλικά και τα Γαλλικά αντίστοιχα) αλλά και από τυχόντα λάθη που θα κάνουν, αφού και αυτά επηρεάζουν την κρίση των ψηφοφόρων.

Καθοριστική για την ψήφο των Καναδών που ζουν στις τέσσερις επαρχίες του Ατλαντικού Καναδά, είναι η υπόσχεση χρηματοδότησης του μεγάλου υδροηλεκτρικού έργου επί του ποταμού Τσώρτσιλ στους καταρράκτες Muskrat Falls, στο Λαμπραντόρ της Νέας Γης. Αρχικά ο κ. Χάρπερ υποσχέθηκε χρηματοδότηση του έργου, κάτι που σχεδόν αμέσως δεσμεύτηκαν να κάνουν και ο κ. Ιγνάτιεφ και ο Λέητον.

Το θέμα αυτό δυσαρέστησε όμως το Κεμπέκ, που υπενθύμισε στους ηγέτες των ομοσπονδιακών κομμάτων ότι το Κεμπέκ μόνο του, μέσω της Hydro Quebec χρηματοδότησε τα δικά του μεγάλα υδροηλεκτρικά έργα.

ΣΥΝΕΧΕΙΑ ΣΤΗΝ ΣΕΛ 4

Συνεργαζόμαστε με 13 εταιρίες

KDM assurances

Cabinet en assurance de dommages et services financiers

kosta@kdmassurances.com

Επί 22 χρόνια εξυπηρετούμε την Ελληνική Παροικία

ΑΣΦΑΛΕΙΕΣ

Αυτοκινήτων * Σπιτιών * Κτιρίων * Επιχειρήσεων * Ζωής

KOSTA D. MENOUTIS

6927 Ave Du Parc #101
Montreal Qc H3N 1X7
514.903.9000

ROYAL LEPAGE
ANNE SHEARS
Courtier immobilier affilié
4427 Samson Chomedey
450-687-4430
Chartered real estate agent

Πήτερ Τσάκωνας
affiliated real estate broker
450-687-4430

Jimmy Pappis
affiliated real estate broker

www.montrealarearealestate.com

2) **FABREVILLE** (Laval): **Πολύ ωραίο σπίτι. Κτισμένο** το 1997 με 4 κρεβ/ρες, 2 μπάνια, μεγάλο καθιστικό με τζάκι στην μειωμένη τιμή $239.000. Κοντά στο Aut. 13. Ελάτε να το δείτε πριν είναι αργά!!

3) LAVAL: Ωραιώτατο σπίτι!! Καθαρό καί μοντέρνο, 1994, σε πολύ ύσηχη περιοχή, με 7+ δωμάτια, 4 κρεβ/ρες, μεγάλο σαλόνι, μεγάλή κουζίνα, 2 μπάνια, καθιστικό, εργαστήριο, κοντά σε πάρκο, συγκοινωνία, τραίνο, σχολεία, αγορές. Ζητούν $228,000 Μια επισκεψη θα σας πείσει!!!, **Call Jimmy**

3A) **ΜΕΓΑΛΟ ΟΚΟΠΕΔΟ: Στό Saint-Hubert:** Διπλού μεγένθους, (9,900 τετρ. πόδια, καταλληλο γιά 2 χωριστά σπίτια), κοντά στό Chemin Chambly καί Auto.30, Γιά το μελλον, γιά τα παιδιά σας ή τα εγγόνια σας, στόν μελλοντικό δρόμο Le Caron, Δεν έχει **Services.** Μόνον $ 4,50 το τετρ. πόδι. Καλή ΕΥΚΑΙΡΙΑ!!! **Call Peter**

Χρειάζομαι Ακίνητα γιά πώληση!! Μονοκατοικίες, Ντούπλεξες, Τρίπλεξες, Χτίρια, Τώρα είναι η εποχή να βάλετε το ακίνητό σας στήν αγορά.

Πολλές πληροφορίες καί Φωτογραφίες στήν ιστοσελίδα μου.
www.petertsakonas.com

BUSINESS FOR SALE

A) ΜΕΓΑΛΟ ΕΣΤΙΑΤΟΡΙΟ. ΜΕΓΑΛΗ ΕΥΚΑΙΡΙΑ. Με καλή πελατεία, καί πολλές πρόσφατες ανακαινίσεις. Πρέπει να πουληθεί τώρα λόγω ασθενείας του ιδιοκτήτη. Θα πουληθεί σε αφάνταστα χαμηλή τιμή. Κατάλληλο γιά 2 ή 3 συνεταίρους. Πωλείται καί το κτίριο. Call Peter

B) SUPER PIZZERIA: LAVAL. Ο ιδιος ιδιοκτίτης γιά 13 χρόνια.Υπολογιζόμενες ετήσιες εισπράξεις $1,100,000, (95% delivery), Στρατιγική τοποθεσία, Επικερδής, χαμηλό ενοίκιο, 15 χρόνια λίστα, Μόνον γιά 2 συνεταίρους ΕΧΕΜΥΘΕΙΑ!! **Call Peter**

C) PIZZERRIA στό CHAMBLY : Πασίγνωστη καί Φημισμένη , με πολύ και σταθερή πελατεία, σε κατάλληλη περιοχή με αρκετό και σταθερό delivery. Επικερδής επιχείπηση από το 1994, πρώτη φορά στήν αγορά. $185,000. ***Ετήσιο κέρδος περίπου $ 100.000 σαν μισθό του ιδιοκτήτη!!*** **call Peter.**

D) PIZZERIA ΜΕ ΤΟ ΧΤΙΡΙΟ. Σε χωριό μετά από το Chateaugay. Εξαιρετική ευκαιρία!! Επικερδής επιχείρηση γιά οικογενιακή διαχείρηση. Ζητούν $195,000. Το χτίριο είναι πολύ μεγάλο ντούπλεξ με χώρο 2,100 τ.π., 4 κρ/ρες, φανταστική κουζίνα και μπάνιο,ολοκληρωτικά ανακαινισμένο, υπέροχο για εγκατοίκηση, 11,000 τ.π. οικόπεδο. στην τιμή των $320,000. Φωτογραφίες στην ιστοσελίδα μου. **Call Peter**

E) FAST-FOOD: Στό Laval, δίπλα από το Ste. Dorothee. Αρτια εξοπλισμένο, 72 καθισμάτων, φανταστικές δουλειές, 75% pick-up. Ανοιχτό από 11:00 πρωί μέχρι 9:00 το βράδυ. Κατάλληλο και γιά πρωϊνο. Ενοίκιο $1.200 τον μήνα, Ζητούν $130,000. Θα σας αφήνει $2,000++ εβδομαδιαίως! !**Call Peter**

ΑΚΙΝΗΤΑ ΣΤΗΝ ΕΛΛΑΔΑ

4) ΚΕΡΑΤΕΑ ΑΤΤΙΚΗΣ: Πολυτελέστατη Έπαυλη σε στιλ Ισπανικής Χασσιέντας στην φανταστική περιοχή της Κερατέας. 15 λεπτά από το Ε. Βενιζέλος. οικόπεδο 7 στρέμματα, 3 χτίρια, (Βίλλα, Ξενώνας, διαμέρισμα υπηρεσίας)+4 βοηθητικά χτίσματα, επαγγελματικό Τέννις, δύο πισίνες, συνολικός κατοικήσιμος χώρος 700 τ.μ. Έχω πολλές λεπτομέριες και 120 διαθέσιμες φωτογραφίες. Ζητούν 1,995,000 Ευρώ. **Call Peter**

5) Το Νησί των ονείρων σας: Μέσα στον ηλιόλουστο Κορινθιακό. 1,5 μίλι από αξιόλογη πόλη, δενδροφυτεμένο με ελιές καί πεύκα, φανταστικό περιβάλον με έκταση 11 στρεμμάτων, ωραία μικρή πλάζα, μόνον γιά αυτούς πού μπορούν να τα διαθέσουν!!! Ζητούν 1.600.000 Ευρώ. **Call Peter**

6) ΚΑΛΑΜΟΣ ΚΑΡΥΣΤΟΥ ΕΥΒΟΙΑΣ: Εξωχικό Συγκρότημα, 2001, στήν πλαγιά λόφου, πανοραμοκή θέα, οικόπεδο 10 στρε/των, 80 μέτρα από την πλάζα σε περιοχή παραδεισιακής ήρεμίας. Κατοικίσημος χώρος 250 τ.μ.Ένα μεγάλο διαμέρισμα καί 3 μικρά. με επιπλέον χώρο γιά ακόμη 2. Νόμημο, γεώτρηση, ρεύμα, Ζητούν 895,000 Ευρώ. petertsakonas.com **Call Peter**

7) A) Στην **ΣΑΜΟ** Μεγάλο παραλιακό οικοδομήσιμο οικόπεδο (χωράφι), 10,000 τετρ. μέτρα, με αρκετά μεγάλη παραλία, κοντά σε τουριστικά αναπτυγμένη πλαζ με δικαίωμα χτίσματος των 300 τ.μ. Φανταστική ευκαιρία, χαμηλή τιμή!!

B) Στην **ΧΑΛΚΙΔΙΚΗ**. Υπέροχο μεγάλο παραθαλάσσιο οικοδομήσιμο οικόπεδο στον Θερμαϊκό κόλπο, κοντά στα Νέα Μουδανιά, περιζήτητη περιοχή, 5,384 τ.μ. με παραλιακή πλευρά 38 μέτρα, μόνο για αυτόν πού μπορεί να το διαθέσει!! **Call Peter**

8) ΔΙΑΜΕΡΙΣΜΑΤΑ (Κιάτο Κορινθιας), 2007
α)Εισογειο, 40 τ.μ.,1 κρ/ρα = 85,000 ευρώ.
β)1ος οροφ. 43 τ.μ., 1 κρ/α =100,000 ευρώ.
γ)Εισόγειο 46 τ.μ., 2 κρ/ες= 100,000 ευρώ
δ)Εισογειο 66 τ.μ. 2 κρ/ρες=145,000 ευρώ
ε)1ος όροφ.74 τ.μ.2 κρ/ρες=165,000 ευρώ
ζ)3ος οροφ.,75 τ.μ 2 κρ/ες= 175,000 ευρώ

9) **Πωλείται Διαμέρισμα** , 78 τετρ. μέτρων διαμπερές στον Άγιο Γιάννη Ρέντη (Πειραιά), ενοικιασμένο, 2 κρεβ/ρες, σαλόνι, κουζίνα, μπάνιο και μεγάλο μπαλκόνι. Ζητούν 79,000 Ευρώ. (Εκτίμηση Ε.Τ.Α.Κ= 95,170 Ευρώ). **Call Peter**

Lebeau - Vourakis
NOTAIRES - NOTARIES
Συμβολαιογράφοι

Me John A. Vourakis, LL.L., LL.B., D.D.N.
Notary and Legal Advisor - Συμβολαιογράφος και Νομικός Σύμβουλος

Για να μην έχουν προβλήματα οι κληρονόμοι σας Μην παραμελείτε την υποχρέωσή σας Να φτιάξετε την Διαθήκη σας, όπως την θέλετε, και όπως θα θέλατε εσείς να διανεμηθεί η περιουσία σας.

Οικιακό και Εμπορικό Κτηματομεσιτικό Δίκαιο
-Συμβόλαια Πωλήσεων
-Συμβόλαια Δανειοδοτικά και Υποθηκών
-Συμβόλαια Ενοικιάσεων

Εμπορικό Δίκαιο
Διαθήκες και Σχεδιασμός Κληρονομιάς
Συμβόλαιο Γάμου

Τηλ.: 450-669-1819 Fax: 450-667-1455
1600 St-Martin Blvd East, Tower "A", suite 401, Laval, Que, H7G 4R8
www.lvnotaires.com jvourakis@lvnotaires.com

DACA, KARIDIS, S.E.N.C.R.L./L.L.P.
ΟΡΚΩΤΟΙ ΛΟΓΙΣΤΕΣ & ΣΥΜΒΟΥΛΟΙ ΕΠΙΧΕΙΡΗΣΕΩΝ ΣΤΟΝ ΚΑΝΑΔΑ
Συνεργαζόμενοι με την
INTERACTIVE Ε.Π.Ε.
ΛΟΓΙΣΤΕΣ, ΦΟΡΟΤΕΧΝΙΚΟΙ & ΣΥΜΒΟΥΛΟΙ ΕΠΙΧΕΙΡΗΣΕΩΝ ΣΤΗΝ ΕΛΛΑΔΑ

Μόντρεαλ–West Island – Αθήνα

Λογιστικά γραφεία παροχής ελεγκτικών/λογιστικών και συμβουλευτικών υπηρεσιών, δραστηριοποιούμενα στον Καναδά και στην Ελλάδα. Με μια άρτια οργανωμένη ομάδα φορολογικών και οικονομικών συμβούλων, αναλαμβάνουν τη ελεγκτική/λογιστική και φοροτεχνική κάλυψη, ως επίσης και την σωστή επίβλεψη των λογιστηρίων κάθε μορφής επιχείρησης. Τα λογιστικά μας γραφεία αναλαμβάνουν υπεύθυνα την διεκπεραίωση οποιασδήποτε λογιστικής και φορολογικής ανάγκης σας όπως **Ελεγχος Λογιστικών Βιβλίων Λογιστικά, Φοροτεχνικά, Μισθοδοσία, Εργατικά, Ισολογισμοί/Απολογισμοί, κ.λ.π.**. Στελεχωμένα απο ικανό προσωπικό με πολύχρονη εμπειρία θα δώσουν λύση στα προβλήματα σας, ενώ παράλληλα θα βοηθήσουν στην οργάνωση και την εποπτεία της επιχείρησης σας.

Οι Υπηρεσίες μας προσαρμοσμένες στις ανάγκες σας

Για οποιαδήποτε λογιστική, φοροτεχνική, οικονομική και κληρονομική σας υπόθεση στον Καναδά και στην Ελλάδα,

ΕΜΠΙΣΤΕΥΘΕΙΤΕ ΜΑΣ
Ποιότητα , Ικανότητα, Εμπειρία
Προσωπική φροντίδα & Εμπνευσμένες λύσεις

Montréal: George Karidis, C.A.
9001 Boul. L'Acadie, Suite 904, Montréal, Québec, H4N 3H5. Phone: (514) 341-9877, Fax: (514) 384-9004
West Island: Zenon Daca, C.A.
1 Av. Holiday, Tour Est, Suite 501, Pointe Claire, Québec, H9R 5N3, Phone: (514) 694-0009, Fax (514) 630-6989
Athens: Jordan Sourmelis, M.B.A.
Vasilisis Sofias 123, Athens, 11521, Greece, Phone (210) 645-7410, Fax (210) 645-7417

ΣΧΟΛΙΑ - ΕΠΙΚΑΙΡΟΤΗΤΕΣ

ΣΥΝΕΧΕΙΑ ΑΠΟ ΣΕΛ 3

Το ψήφισμα της Εθνοσυνέλευσης του Κεμπέκ, μέσω του οποίου καταγγέλλεται η χρηματοδότηση του έργου ήταν ομόφωνο, παρ' ότι το P.Q. θα το ήθελε πολύ πιο επιθετικό.

Ομως το B.Q. του κ. Ντουσέπ αφού απεκάλεσε την χρηματοδότηση «σφαλιάρα στο πρόσωπο του Κεμπέκ» υπενθύμισε στους Κεμπεκιώτες ότι έτσι πάντα συμπεριφέρεται προς το Κεμπέκ η ομοσπονδιακή κυβέρνηση.

Αν η αντιπαράθεση περιοριζόταν μόνο μεταξύ των επαρχιών του Ατλαντικού Καναδά και του Κεμπέκ και των τριών ομοσπονδιακών κομμάτων και του B.Q. θα μπορούσαμε να πούμε ότι η όλη αντιπαράθεση θυμίζει ένα έργο που έχουμε δει πολλές φορές.

Ομως σε αυτήν την αντιπαράθεση ανακατεύτηκε και ο πρωθυπουργός του Οντάριο που υπενθύμισε ότι τα χρήματα που θα δοθούν για την κατασκευή του μεγάλου υδροηλεκτρικού έργου στους καταρράκτες Muskrat Falls, στο Λαμπραντόρ, θα προέρχονται και από τους φορολογούμενους κατοίκους του Οντάριο, οπότε και αυτοί θέλουν χρηματοδότηση ανάλογων έργων που γίνονται στην επαρχία τους.

Σίγουρα η όλη αντιπαράθεση έχει πολλές προεκτάσεις και καθώς πλησιάζει η ημέρα των εκλογών οπωσδήποτε θα συζητηθεί περισσότερο και θα πάρει μεγαλύτερες διαστάσεις αφού, λόγω παρέμβασης του Οντάριο το θέμα δεν μπορεί πλέον να περιοριστεί στα πλαίσια των ατέρμονων καυγάδων μεταξύ του Κεμπέκ και της Ομοσπονδιακής κυβέρνησης.

Ομως μέχρι την ημέρα της εκλογικής αντιμέτρησης έχουμε ακόμα καιρό και σίγουρα θα βρεθούν και άλλες αιτίες αντιπαράθεσης.

Μαραθώνιος για τα Σχολεία μας 14 και 15 Μαΐου

Η Επιτροπή Εράνου, θα διενεργήσει και εφέτος έρανο για τα Σχολεία μας, στα οποία συνεχίζονται οι ετήσιες περικοπές των κυβερνητικών επιχορηγήσεων. Φέτος ο έρανος θα πραγματοποιηθεί στις 14 και 15 Μαΐου.

Αυτά γράφει η ανακοίνωση που έδωσε στην δημοσιότητα η Επιτροπή Εράνου της Ελληνικής Κοινότητας και δημοσιεύεται στην σελίδα 90 του σημερινού μας Φύλλου.

Το μήνυμα λοιπόν και εφέτος είναι απλό. Τα Σχολεία μας, τα Σχολεία μας στα οποία διδάσκεται η Ελληνική μας γλώσσα, χρειάζεται την δική μας οικονομική ενίσχυση.

Θα ακούσουν όμως πολλοί αυτό το μήνυμα; Θα το ακούσουν και όσοι δεν το άκουσαν τα περασμένα χρόνια; Θα συναισθανθούν την υποχρέωσή τους; Ή θα αδιαφορήσουν και θα αφήσουν αβοήθητους όσους το κατά δύναμη τα ενισχύουν κάθε χρόνο και δυστυχώς δεν είναι πολλοί;

Ας το συναισθανθούμε. Πρέπει να βοηθήσουμε οικονομικά τα Σχολεία μας, αν θέλουμε να συνεχίσουν την προσφορά τους, αν θέλουμε να παραμείνουν οι πόρτες τους ανοιχτές και να μπορούν τα παιδιά μας, αλλά και οι απόγονοί μας να μαθαίνουν τα Ελληνικά, την μητρική μας δηλαδή γλώσσα.

Δεν χρειάζεται να πούμε περισσότερα. Δεν είναι ανάγκη να πούμε περισσότερα. Αλλωστε όσο πιο απλό είναι ένα μήνυμα τόσο πιο εύκολα γίνεται κατανοητό από όσους θέλουν να το καταλάβουν.

Ετοιμαστείτε λοιπόν στέλνοντας την οικονομική σας ενίσχυση και από τώρα αν θέλετε. Αν δεν ξέρετε πώς και πού, τηλεφωνείστε στον αριθμό της Κοινότητας: 514.738-2421 # 114 και θα σας δοθούν οι απαραίτητες πληροφορίες.

Αυτήν την φορά, Επίτιμος Πρόεδρος του Εράνου είναι ο π. Βασίλειος Τσαπραΐλης που επί χρόνια υπηρετεί στον Ιερό Ναό του Αγίου Νικολάου στο Λαβάλ.

Πρέπει να γνωρίζουμε η Κοινότητά μας και κατ' επέκταση τα Σχολεία μας χρειάζονται την βοήθειά μας, χρειάζονται την οικονομική μας ενίσχυση.

Για να συνεχίσουν το έργο τους. Για να είναι εφάμιλλα και καλύτερα των άλλων Σχολείων, για να μπορούμε να βλέπουμε τα παιδιά μας να παρελαύνουν κρατώντας την Ελληνική Σημαία, και να τραγουδούν τον Εθνικό μας Υμνο και να συγκινούμεθα.

Βοηθείστε λοιπόν και πάλι τα Σχολεία μας. Είναι υποχρέωσή μας είναι Εθνικό μας καθήκον.

Συνεδρίαση Δ.Σ. της 28ης Μαρτίου

Πραγματοποιήθηκε την περασμένη Τρίτη η Συνεδρίαση του Διοικητικού Συμβουλίου της Ελληνικής Κοινότητας Μείζονος Μοντρεάλ. Σε αυτήν έπρεπε να συζητηθούν αρκετά από τα τρέχοντα θέματα που απασχολούν την Κοινότητα και θα μπορούσαμε να πούμε ότι έχουν σαν κοινό παρανομαστή τους «την έλλειψη χρημάτων.»

Πάντοτε κατά τους καλοκαιρινούς μήνες είχαμε έλλειψη χρημάτων που καλύπτονταν από το Line of Credit που χρησιμοποιούσαμε αλλά φέτος το ποσό που θα χρειαστούμε για λίγους μήνες θα φτάσει 1.900.000 περίπου είπε ο κ. Μπαλαμπάνος, που απέδωσε την αύξηση του ποσού, κυρίως στις περικοπές των κυβερνητικών επιχορηγήσεων προς τα Σχολεία και τα έξοδα, μέρος των οποίων εντελώς απρόοπτα, έκανε η Κοινότητα για να προωθήσει την ένωση με την Κοινότητα του Λαβάλ.

Τελειώσαμε με τους Απολογισμούς και περιμένουμε την ανανέωση της άδειας του Σχολείου Σωκράτης, καθώς και μέρος της χρηματοδότησης που σίγουρα θα ανακουφίσει τα οικονομικά της Κοινότητας, είπε τονίζοντας όμως ότι τώρα τα οικονομικά της ΕΚΚΜ

ΣΥΝΕΧΕΙΑ ΣΤΗΝ ΣΕΛ 21

LES IMMEUBLES **KRONOS** inc.

www.kronosrealties.com
www.lesimmeubleskronos.com

4651 boul. SAMSON
450-973-1616

Agence Immobilière

ΖΗΤΟΥΝΤΑΙ ΑΚΙΝΗΤΑ

Μονοκατοικίες, διπλοκατοικίες, τριπλοκατοικίες, κτίρια μικρά και μεγάλα,
ΔΙΑΘΕΤΟΥΜΕ: πολλούς αγοραστές για το ακίνητό σας

ΔΩΡΕΑΝ και ΕΙΛΙΚΡΙΝΗ εκτίμηση του ακινήτου σας
ΑΡΤΙΑ ΕΝΗΜΕΡΩΣΗ-ΠΕΙΡΑ-ΣΙΓΟΥΡΙΑ
ΤΗΛΕΦΩΝΕΙΣΤΕ ΜΑΣ

Courtier Immobilier
Panagiotis (Peter) Strifas
450-688-8150

1) FABREVILLE: Ωραιότατο COTTAGE, **κτισμένο με μεράκι με τα καλύτερα υλικά**, 4 υπνοδωμάτια, μεγάλη ανοιχτή κουζίνα με Γρανίτη από την Ιταλία, με πρόσβαση στο καθιστικό, τελειωμένο υπόγειο, **pave-uni, εξωτερικές κάμερες ασφάλειας**, κτισμένο το 2009. $599,000 **Christos Strifas**

2)L.D.R: Μονοκατοικία, 3+1 κρεβ, μεγάλο σαλόνι, τελειωμένο υπόγειο, δίπλα στο Aut 15, Μειωμένη τιμή. $259.900.
Christos Strifas

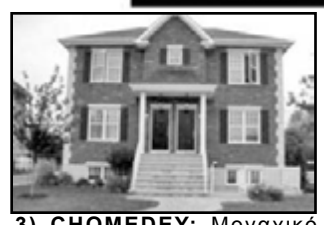
3) CHOMEDEY: Μοναχικό 3-Plex, κτισμένο το 2007 με ανώτερης ποιότητας υλικά και κατασκευή. Μεγάλα διαμερίσματα, κουζίνα επί παραγγελία.
Nick Mavros

4) **CHOMEDEY:** Ιδανικό σπίτι για πρώτη φορά αγοραστή, S/D COTTAGE με 3 υπνοδωμάτια, τελειωμένο υπόγειο, κοντά σε σχολείο, ελληνική εκκλησία και λεωφορεία. Τιμή $229,000. **Peter Strifas**

Courtier Immobilier
Peter Kaperonis
514-684-2300

Courtier Immobilier
Argyro (Angie) Strifas
450-973-1616

5) BLAINVILLE: Μοναχικό Cottage (Victorian Style) σε ήσυχη γειτονιά, **κοντά σε πολλές ευκολίες**, **3+1 υπνοδωμάτια, τελειωμένο υπόγειο**, 2+1 μπάνια. Τιμή $289,000. **Christos Strifas**

6) CHOMEDEY: ILE PATON Μεγάλη γωνιακή μονοκατοικία, 3 υπνοδωμάτια, 2 μπάνια, μεγάλη κουζίνα, τραπεζαρία με μεγάλη βεράντα, ωραιότατο υπόγειο με τζάκι, αλλαγμένη σκεπή (2006), μεγάλο γκαράζ με ξεχωριστή είσοδο. **George Xanthos**

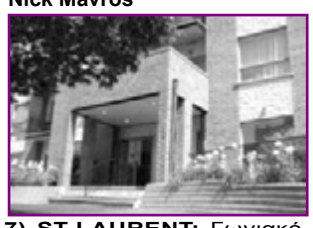
7) ST-LAURENT: Γωνιακό **Condo Ρετηρέ**, σε 2 πατώματα, ωραιότατη θέα, ηλιόλουστο και ευρύχωρο, 2 μπαλκόνια, 2 εσωτερικά πάρκινγκ και 1 εξωτερικό, 4ος όροφος. **Nick Mavros**

8) **CHOMEDEY:** Ωραιότατο Condo 2 υπνοδωμάτια συν μεζανίν. Εσωτερικό γκαράζ, αλαρμ, central air, ασανσέρ. Κοντά σε όλες τις ευκολίες. 4ος όροφος.
Nick Mavros

Courtier Immobilier
Demetrios Liakopoulos
514-272-1694

Courtier Immobilier
Christo Strifas
450-973-1616

9) ST. DOROTHEE COTTAGE εσωτερικά και εξωτερικά πλήρως ανακαινισμένο, ξεχωριστό σαλόνι και τραπεζαρία, μεγάλη κουζίνα με πρόσβαση στο καθιστικό, τελειωμένο υπόγειο, πισίνα θερμαινόμενη εντός του εδάφους με νερό με αλάτι, εσωτερικό πάρκινγκ και εξωτερικό για τρία αυτοκίνητα. Τιμή **$499.900 Christos Strifas**

10) STE-DOROTHEE: Μεγάλο μοναχικό, COTTAGE, **3+2 υπνοδωμάτια**, σαλόνι με τζάκι, ανοιχτή τραπεζαρία, τελειωμένο υπόγειο, 2+1 μπάνια. Κοντά στο Mega Center, τιμή $429,000.
Christos Strifas

11) CHOMEDEY: Καλοδιατηρημένο και ανακαινισμένο 2Plex σύν μπάτσελορ, κοντά σε όλες τις ευκολίες και σε ήσυχο δρόμο. $499,000 **Peter Strifas**

12) CHOMEDEY: Condo με 2 υπνοδωμάτια, ξύλινα παρκέ πατώματα, εσωτερικό γκαράζ, κοντά σε όλες τις ευκολίες. Τιμή $169,900. **Peter Strifas**

Courtier Immobilier
Paraskevas (Paris) Kotzias
(450) 681-8287

Courtier Immobilier
George Strifas, CMA
514-582-9553

13) **ΕΥΚΑΙΡΙΑ:ST-GABRIEL**: Μοναχικό Εμπορικό κτίριο, 2 ορόφων πάνω από 4,000τ.π (πρώην Caisse Desjardins), 2 safes, δίπλα από το Δημαρχείο, με ευκολίες για άτομα με ειδικές ανάγκες, τσιμεντοκατασκευής. Ελεύθερο από τώρα. Πολύ καλή ευκαιρία, τιμή $99.000. **Christos Strifas**

14) ST-GABRIEL: Μοναχικό Semi-Commercial, **κύριο όροφο Εστιατόριο**, επάνω όροφο μεγάλο 6 ½ με 4 κλειστές κρεββατοκάμαρες, συνολικό εισόδημα $18.600/χρόνο, ζητούν $149,000. Ευκαιρία για άτομο που έχει διάθεση για εργασία
Christos Strifas

15) MONTREAL-NORTH: 2-PLEX, ανακαινισμένο κοντά σε πολλές ευκολίες. Όλο ενοικιασμένο, ηλεκτρική θέρμανση, τελειωμένο υπόγειο, τιμή $399,000.
George Mouzakiotis

16) **VILLE ST. LAURENT:** Μοναχικό Bungalow, κοντά σε πολλές ευκολίες, 3+1 υπνοδωμάτια, ξύλινα πατώματα, μεγάλο τελειωμένο υπόγειο, τιμή $409,000.
George Mouzakiotis

Courtier Immobilier
George Mouzakiotis
(514) 941-0197

Courtier Immobilier
Nikolaos Mavros
514-331-5265

17. CHOMEDEY: Μοναχικό Semi-Commercial 2-plex, σε κεντρικό δρόμο. Ιδανικό για επιχείρηση. Μεγάλο οικόπεδο στο πίσω μέρος που είναι κατάλληλο για επέκταση κτιρίου και Πάρκινγκ. **Christos Strifas**

18) CHOMEDEY: 2 TRIPLEXES μαζί, καινούρια του 2005, 2X3X4 ½, ηλεκτρική θέρμανση, εισπράξεις, $29,700 το καθένα, μπορούν να πουληθούν χώρια ή και τα δύο μαζί. **Peter Kaperonis**

19) **L.D.R.:** Γωνιακό κτίριο με 14 διαμερίσματα, ηλεκτρική θέρμανση, κοντά σε συγκοινωνία και καταστήματα. Για πληροφορίες
Peter Strifas

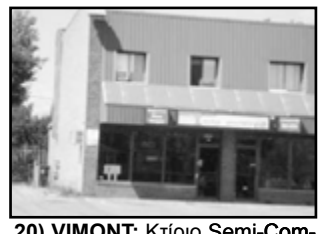
20) VIMONT: Κτίριο Semi-Commercial, με 1 κατάστημα και ένα 6 ½ διαμέρισμα. Σε κεντρικό δρόμο, τιμή $405,000.
Peter Kaperonis

Courtier Immobilier
George Xanthos
514-823-2243

Courtier Immobilier
AFSANEH ANSARI
514-236-1121

21) CHOMEDEY: Μεγάλο 2-Plex συν Bachelor, **ΟΑΚ κουζίνα, τελειωμένο υπόγειο**, ξύλινα πατώματα, μεγάλα δωμάτια, κοντά σε όλες τις ευκολίες. Τιμή $499,000.
Peter Strifas

22) FABREVILLE: Ενοικιάζονται δύο Condos, ένα 3 ½ και ένα 4 ½ για άμεση κατοίκηση. Για περισσότερες πληροφοίες τηλεφωνείστε μου. **George Mouzakiotis**

23) **L.D.R.:** Γωνιακό μοναχικό κτίριο με 14 διαμερίσματα, πάρκινγκ, κοντά σε όλες τις ευκολίες. **Peter Strifas**

24) VILLE ST-LAURENT: 2-PLEX σε άριστη κατάσταση και τοποθεσία, κοντά σε όλες τις ευκολίες, ξύλινα πατώματα, Bi-Energy, σύστημα θερμάνσεως. Τιμή $469,000.
George Mouzakiotis

Courtier Immobilier
Huda Chehadeh
514-832-0008

Courtier Immobilier
David Sebag
514-839-5680

25) GREECE: Πολυτελής μονοκατοικία 370τ.μ. στο Παλαιολόγιο Σπάρτης, πλησίον Μυστρά με θέα τον Ταΰγετο. Κατασκευή 2006, μεγάλο οικόπεδο με πισίνα, δέντρα, γκαζόν, κλειστό γκαράζ (4). Γε περισσότερες πληροφορίες **Paris Kotzias**

26) **LAVAL:** 2 Κτίρια από 8 μεγάλα 4 ½ διαμερίσματα, τσιμεντένια μπαλκόνια, ηλεκτρική θέρμανση, μεγάλο παρκινγκ, εισπράξιεις $60,000 το καθένα.
Panagiotis Peter Strifas

27) RESTAURANTS:

1) Breakfast+Diner έξω από το Μοντρεάλ. Ανοιχτό 6 με 3. Ετήσιες εισπράξεις 700.000. Τιμή $250.000
2) Lachute: Breakfast και Diner. Κτίριο με Πάρκινγκ. 75 καθίσματα. $275.000 Μαζί με το κτίριο
3) Laval Chomedey. Ανοιχτό πάνω από 50 χρόνια. Ωράριο 6 π.μ. με 8 μ.μ. No Delivery. Τιμή $129.000
4) Restaurant Pizzeria 65 καθισμάτων. Ετήσιες εισπράξεις 600.000. Τιμή $139.000
Peter Kaperonis (514) 947-1726

28) **LONGUEUIL:** Ηλιόλουστο Cottage με πισίνα εντός εδάφους. Ανοιχτή κουζίνα με τραπεζαρία και σαλόνι, 2+2 υπνοδωμάτια, κοντά σε όλες τις ευκολίες. Τιμή $239,000. **Christos Strifas / Hellen Gogas**

Courtier Immobilier
Hellen Gogas
514-998-6568

ΔΙΚΗΓΟΡΙΚΟ ΓΡΑΦΕΙΟ
ΧΑΤΖΗΣ & ΧΑΤΖΗΣ
ΚΑΛΛΙΟΠΗ, ΔΗΜΗΤΡΗΣ
1117, RUE SAINT- CATHERINE OUEST SUITE 707
MONTREAL, QUEBEC H3B–1H9
TELS.: 514.849-3526 • 514. 849-2117
FAX: 514-849-1595
www.hadjislaw.ca • info@hadjislaw.ca

Συμβολαιογράφος
Νικόλαος Πολύζος
Notary
Για όλες τις Συμβολαιογραφικές σας υποθέσεις
Για προστασία και ασφάλεια της κινητής και ακίνητης σας περιουσίας και ιδιαιτέρως της οικογενειακής σας κατοικίας, ασχέτως των οικονομικών εξελίξεων. Τελούμε πολιτικούς γάμους
Πείρα και υπευθυνότητα από το 1986
7526 St-Denis (κοντά στη Jean Talon)
Montreal, H2R 2E6
TEL:271-1010 FAX:271-5984

ΣΤΗΝ ΕΛΛΑΔΑ
ΤΕΧΝΙΚΟ ΓΡΑΦΕΙΟ
Μελέτη, Επίβλεψη, Κατασκευή
Αδειες Οικοδομών, Τοπογραφικά
Ιωάννης Κ. Τσιάγκας
Πολιτικός Μηχανικός Ε.Μ.Π.
Λαθαίας 8 Αχαρναί
Τ. 210.24.48.132
Κ. 6946 95 8513
Ε. gtsiagkas@teemail.gr
04-03-ε

ΤΟ ΔΙΚΑΙΩΜΑ ΝΑ ΕΙΜΑΙ «ΕΓΩ»

Του Νίκου Τ. Παγώνη

Τη σήμερον ημέρα των ανθρωπίνων δικαιωμάτων ουδείς μπορεί ή έχει την άδεια να αμφισβητήσει το δικαίωμα του οποιουδήποτε να είναι ο εαυτός του. Να μπορεί, δηλαδή, να λέει είμαι «εγώ» και να τελειώνει η ιστορία.

Αυτό, λοιπόν, το «εγώ» του καθενός, δικαιωματικά πλέον παρεμβαίνει σε όλες τις πτυχές της ζωής μας, δικαιολογεί καταστάσεις, επιβεβαιώνει συνήθειες και πρακτικές και, γενικά, παρουσιάζεται ως ο αδιαμφισβήτητος παράγοντας της συμπεριφοράς των ανθρώπων.

Βεβαίως, με την ίδια λογική ο καθένας έχει το δικαίωμα να είναι ηλίθιος, χαζός ή κουτός, εφόσον ουδείς έχει το δικαίωμα να του απαγορεύσει να είναι το «εγώ» του. Ή μπορεί, αντίθετα, να παριστάνει τον έξυπνο και να θεωρεί όλους τους άλλους βλάκες, καθότι το «εγώ» του έτσι του καθορίζει.

Βάζουμε, λοιπόν, το «εγώ» μπροστά στην κάθε πρόταση και καταλήγουμε στο «εγώ έτσι κάνω», «εμένα έτσι μου αρέσει», «εγώ δεν πληρώνω», «εγώ περνάω με κόκκινο», «εγώ φοροδιαφεύγω», «εγώ την κοπανάω», εγώ… εγώ… εγώ.

Φυσικά, κάθε φορά που εμείς βάζουμε το «εγώ» μπροστά κάποιος άλλος πρέπει να βάλει το δικό του «εγώ» πίσω, αλλά αυτό αφορά τον άλλον και όχι εμάς. Δεν έχει δα και τόση σημασία το τι θα συμβεί. Το ένα «εγώ» αδυνατεί να δει το άλλο «εγώ» και έτσι η δουλειά πάει λέγοντας.

Θα μπορούσαμε να βάλουμε όλα τα «εγώ» στη σειρά σαν στρατιωτάκια, να τραβούμε κλήρο και το τυχερό «εγώ» να έμπαινε μπροστά, αλλά αυτή η μέθοδος σκοντάφτει στο ποιο θα είναι εκείνο το «εγώ» που θα βάλει τα υπόλοιπα στη σειρά.

Έτσι, λοιπόν, προτιμάμε να είναι όλα τα «εγώ» μπροστά και κανένα πίσω. Με το να είναι, όμως, όλα τα «εγώ» μπροστά δημιουργείται στενότητα χώρου με αποτέλεσμα ο συνωστισμός που προκύπτει να δημιουργεί προστριβές. Και όταν αρχίσουν οι προστριβές όλα τα «εγώ» βγαίνουνε χαμένα.

Βγαίνουνε… χαμένα, δηλαδή· το κάθε «εγώ» επουδενί λόγο μπορεί να παραδεχθεί ότι βγήκε χαμένο από δική του υπαιτιότητα· άλλοι φταίνε, άλλοι το υπονομεύουν, άλλοι θέλουν το κακό του.

Είναι όμως και εκείνοι που υποστηρίζουν ότι χωρίς το «εγώ» πολύ λίγα μπορούν να γίνουν. Είναι το «εγώ», λένε, η κινητήριος δύναμη που ωθεί τον άνθρωπο να μορφωθεί, να δραστηριοποιηθεί, να δουλέψει σκληρά, να αναλάβει ευθύνες και ρίσκα, να προοδεύσει. Αν αφαιρέσεις το «εγώ» και την ικανοποίησή του, ερωτούν, γιατί ο άλλος να κοπιάζει;

Είναι, όμως, και εκείνοι που επιμένουν ότι όταν το «εγώ» κάνει λίγο πίσω και αφήσει χώρο και για τους άλλους, όλα τα «εγώ» επωφελούνται, όλοι κερδίζουν. Δεν έχει σημασία αν όλοι θα κερδίσουν το ίδιο, κάτι που, εξάλλου, πολύ δύσκολα επιτυγχάνεται, αλλά όλοι κερδίζουν, σύμφωνα, πάντοτε, με τις δυνατότητες του καθενός.

Σίγουρα, θα έχετε καταλάβει ότι μιλάμε για τον εγωισμό των ανθρώπων και τις δυσκολίες που αυτός επιφέρει. Και όσο πιο μεγάλος είναι ο εγωισμός, το «εγώ» δηλαδή του καθενός, τόσο μεγαλύτερες είναι και οι δυσκολίες.

Ο άνθρωπος εκ φύσεως είναι κοινωνικό ζώο. Επιζητά τη συντροφιά των υπολοίπων ανθρώπων και μέσα από αυτή την κοινωνική συναναστροφή κτίζει το παρόν και το μέλλον του. Όσο μεγάλες κι αν είναι οι δυνατότητες κάποιου ανθρώπου, είναι αδύνατον να μπορεί να τα καταφέρει όλα μόνος του. Υποχρεούται να στηρίζεται στην υποστήριξη του διπλανού του, κι εκείνος στο δικό του διπλανό και πάει λέγοντας.

Δημιουργείται, δηλαδή, μια αλυσίδα επιδεξιοτήτων, μια συλλογική προσπάθεια, που πάντοτε καταλήγει στο ποθητό αποτέλεσμα, προς όφελος όλων των μελών που από κοινού συνεισφέρουν στην προσπάθεια αυτή.

Κάθε φορά, όμως, που η αλυσίδα αυτή διασπάται, η συλλογική προσπάθεια αποτυγχάνει, η συνοχή εξαφανίζεται και το αποτέλεσμα είναι ζοφερό για τους πάντες.

Βεβαίως, για να υπάρξει αυτή η συνοχή, η συλλογικότητα, προϋποθέτει την ύπαρξη κάποιας στοιχειώδους ευφυΐας· έλλειψη της οποίας το «εγώ» παραβγαίνει όλων των υπολοίπων.

Αλλά, είπαμε: το δικαίωμα να είμαι «εγώ», να είμαι βλάκας και ηλίθιος είναι αναφαίρετο και σεβαστό.

Γιατί, περί ηλιθιότητας πρόκειται όταν το «εγώ» υπερισχύει των υπολοίπων. Πώς αλλιώς

ΣΥΝΕΧΕΙΑ ΣΤΗΝ ΣΕΛ 8

MASTER SALES AWARD 2010
ROYAL LEPAGE
ANNE SHEARS ALLIANCE
COURTIER IMMOBILIER AGRÉÉ
Franchisé indépendant et autonome
1631 Salaberry, # 02, Montreal, Qc
514 745.4430
Louis Bertachas
REAL ESTATE BROKER
514.979.8652

CHOMEDEY: Υπέροχο σπίτι με 4+2 κρεβατοκάμαρες, 3+1 μπάνια, 9 ποδιού ταβάνια, μοντέρνα κουζίνα, counters από γρανίτη στη κουζίνα και στα μπάνια, τζάκι, τελειωμένο υπόγειο, σχεδόν 8,000τ.π. οικόπεδο, μεγάλη πισίνα εντός εδάφους, και πολλά έξτρα.

Ωραιότατο **CONDO** κτισμένο το 2008, με 2 υπνοδωμάτια, τζάκι, κλιματισμός, μεγάλη μπαλκόνι, 2 εξωτερικούς χώρους σταθμεύσεως, με πολλά πολλά έξτρα

CHOMEDEY: Πολύ όμορφο Bangalow 3 κρεβ/ρες, 2 μπάνια, ξεχωριστή τραπεζαρία, ξεχωριστό σαλόνι με τζάκι, ξύλινα πατώματα, κεντρικός κλιματισμός. Πρέπει να το δείτε.

CHOMEDEY: Υπέροχο CONDO (1207 τ.π.) στην καρδιά του Λαβάλ. 2 κρεβατοκάμαρες, 1 ½ μπάνια, ξύλινα πατώματα, τζάκι, κλιματισμός, 2 εξωτερικά Πάρκινγκ

FABREVILLE COTTAGE, 5 υπνοδωμάτια (3+2), 2 μπάνια, μεγάλη κουζίνα, σαλόνι, τραπεζαρία, ξύλινα πατώματα, τελειωμένο υπόγειο, πρέπει να το δείτε.
OPEN HOUSE

1103 Du Phare, Fabreville
Κυρ., 10 Απριλίου, 2-4μμ
FABREVILLE Ωραιότατο Cottage, διαθέτει 3 υπνοδωμάτια, 2+1 μπάνια, σαλόνι με τζάκι, μεγάλη τραπεζαρία, τελειωμένο υπόγειο σε πολύ καλή κατάσταση,

CHOMEDEY: Υπέροχο CONDO (1532τ.π.) με 3 κρεβ/ρες, 2 μπάνια, σαλόνι, τραπεζαρία, ξύλινα πατώματα, κλιματισμός, μεγάλο μπαλκόνι, εσωτερικό γκαράζ, πρέπει να πουληθεί.
ΜΕΙΩΜΕΝΗ ΤΙΜΗ

Οδοντιατρική Κλινική
για όλη την οικογένεια
Σε όλους μας χαρίζει το χαμόγελο
Μην το αναβάλλετε περισσότερο

Για εφαρμοστές και άνετες οδοντοστοιχίες, απευθυνθείτε στον πολύ γνωστό ειδικό οδοντολόγο
V. TZAVELAKOS, D.D.
ΟΔΟΝΤΟΛΟΓΟΣ
Dr. A. Kano, D.M.D., B.Sc.
Χειρούργος Οδοντίατρος
ΚΟΡΩΝΕΣ - ΟΔΟΝΤΟΣΤΟΙΧΙΕΣ - ΓΕΦΥΡΕΣ
9825 boul. L'Acadie, γωνία Sauve Suite 105, Montreal
Tel.: 514-745-4442 dentalde VISA

Get more out of life

BRAULT & MARTINEAU

ΚΕΡΔΙΣΤΕ** ΕΝΑ ΑΠΟ 50 ΤΑΞΕΙΔΙΑ για 2 άτομα

ΣΤΟ DOMINICAN REPUBLIC ΣΤΗΝ ΚΑΡΔΙΑ ΤΟΥ ΞΕΝΟΔΟΧΕΙΟΥ HARD ROCK ΚΑΙ ΚΑΖΙΝΟ

στο Punta Cana ····· Συμπεριλαμβάνονται όλα

Hard Rock · Dominican Republic Has it all · CTV · 96

Δώρα αξίας $142,387

**Δεν χρειάζεται καμία αγορά. Διαγωνισμός ισχύει για κατοίκους του Κεμπέκ και Οντάριο μόνο. Το ταξείδι θα λάβει χώρα στις 27 Νοεμβρίου έως 4 Δεκεμβρίου 2011. Κανονισμοί και λεπτομέρειες στο κατάστημα

Πληρώνουμε το **GST** και **QST**††

επι πλέον

μπορείτε να πληρώσετε σε **50** άτοκες δόσεις* μέχρι τον Ιούνιο 2015

ή

Πληρώνετε σε **18** χωρίς δόσεις και χωρίς τόκο μέχρι τον Οκτώβριο 2012 μήνες*

Στα έπιπλα† και τα διακοσμητικά αξεσουάρ†

$9.98*/μήνα Η

$499 Καναπές ΣΕ 18 ΜΗΝΕΣ

Πληρώνουμε το GST και QST††

ΣΕΤ ΣΑΛΟΝΙΟΥ

Πολύ αναπαυτικό και γερό ύφασμα

Δωρεάν διανομή

- Loveseat . . . . . **$9.38***/μήνα ή **$469**
- Πολυθρόνα . . . . . **$6.58***/μήνα ή **$329**
- Ottoman . . . . . **$3.98***/μήνα ή **$199**
- Wall unit . . . . . **$15.98***/μήνα ή **$799**
- Τραπεζάκι . . . . . **$3.78***/μήνα ή **$189**
- Τραπέζι Cocktail . . . . . **$4.98***/μήνα ή **$249**
- Χαλί 160 x 234 cm (64 x 92") . . . . . **$8.38***/μήνα ή **$419**

Offer in effect from Monday, April 4 until Sunday, April 10, 2011. Quantities limited on certain items. Applies to in-stock products only. Not applicable at Brault & Martineau Liquidation and at the Sleep Galleries. These offers cannot be combined with any other promotion. Details in store. †Selected brands and models. Details in store.

*Terms and conditions of sale for the financing plan. Minimum purchases required of $999 before taxes for furniture and decoration accessories except for selected items. Subject to credit approval and signing a contract with Accord D Desjardins, you pay only the sales taxes at the time of purchase. No renewal or membership fees apply. "Payment postponement, no payment nor interest before October 2012". The 0.0% annual interest rate is valid until the promotion's end date. Should the aforementioned conditions not be respected, the payment postponement financing plan is automatically converted to an equal payment financing plan bearing interest at 19.5%. The financing plan is converted based on the amount remaining to pay. The minimum monthly payment is determined by dividing the amount financed plus interest by the number of months determined (see chart below) at the time the payment postponement plan is converted to an equal payment plan. The interest charged to the credit card holder is calculated at an annual rate of 19.5% annually on outstanding amounts. Details in store.

Amount financed	Number of instalments
≤ $1000.00	12
$1000.01 to $3000.00	24
≥ $3000.01	36

"Equal monthly payment, no interest". The first monthly instalment of the amount financed will appear on the account statement following your purchase. Equal monthly instalments (included in the credit card minimum payment) are determined by dividing the financed amount by the number of months indicated in the promotion selected. Interest is not applied on the monthly instalment if the minimum payment is made before the due date shown on the monthly account statement. Should the aforementioned conditions not be respected, the annual interest applicable in the holder's credit card will be calculated at the rate of 19.5% annually on outstanding amounts. Details in store.

Example of credit fees for a 30-day invoicing cycle:

If your daily average outstanding balance is:	Interest charges for 30 days are:
$100	$1.60
$500	$8.01
$1 000	$16.03

ΩΡΕΣ ΛΕΙΤΟΥΡΓΙΑΣ Δευτέρα έως Παρασκευή 9π έως 9μμ
Σάββατο 9πμ έως 5 μμ • Κυριακή 10πμ έως 5μμ

Δωρεάν Διανομή 7 ημέρες την εβδομάδα
Μέχρι 200 χιλιόμετρα από το κατάστημα

Follow us on twitter at @BM_Deals

10 MEGASTORES 1800 463-0779 • 514 648-5757
brautandmartineau.com

Accord D Desjardins — Desjardins official partner of Brault & Martineau

Interac DIRECT PAYMENT · American Express · MasterCard · VISA

ΤΟ ΔΙΚΑΙΩΜΑ ΝΑ ΕΙΜΑΙ «ΕΓΩ»

Του Νίκου Τ. Παγώνη

ΣΥΝΕΧΕΙΑ ΑΠΟ ΣΕΛ 6

να το χαρακτηρίσεις όταν την ώρα που πολεμάμε για επιβίωση τρυπώνει κάπου το «εγώ» και τα κάνει όλα λίμπα. Ή, τι άλλο να σκεφτείς όταν το καράβι βυθίζεται κι εσύ σκέφτεσαι πώς θα συνεχίσεις να απολαμβάνεις το ηλιοβασίλεμα ξαπλωμένος στο κατάστρωμα;

«Μα, αν εγώ δεν υπερασπίσω τον εαυτόν μου, ποιος θα το κάνει;» συχνά ακούγεται. «Αν δεν κλάψει το παιδί, δεν του δίνει η μάνα του να φάει», λένε κάποιοι άλλοι. Χιλιοειπωμένες δικαιολογίες, που πάντοτε όμως προωθούν μία και μόνο υπόθεση: την υπερίσχυση του «εγώ».

Αν όμως όλοι υπερασπιζόμαστε τους εαυτούς μας την ίδια ώρα και αν, πάλι, όλα τα παιδιά κλαίνε μαζί, ποιο θα πρωτοπρολάβουμε;

Αν όλα τα «εγώ» απαιτούν τα πρωτεία μαζί, ποιος θα μείνει πίσω να τους τα προσφέρει;

Αναμφισβήτητα, τα μεγάλα «εγώ» πιστεύουν ότι όλοι οι υπόλοιποι είναι βλάκες και υπάρχουν μόνο και μόνο για να τους υπηρετούν. Αν όμως όλοι οι υπόλοιποι είναι βλάκες, πώς θα μπορέσουν να υπηρετήσουν τους έξυπνους; Οπωσδήποτε η βλακεία τους δεν θα έχει και τόση μεγάλη αξία, συνεπώς ανάξια θα είναι και εκείνα που θα προσφέρουν στους έξυπνους.

Είναι παρατηρημένο: κάθε φορά που η ευφυΐα ανταγωνίζεται το «εγώ», χάνει. Κάπου, κάπως, άγνωστο πώς, το «εγώ» βάζει τρικλοποδιά στην ευφυΐα και την ξαπλώνει αναίσθητη χάμω.

Υπάρχει άραγε τρόπος να ανατραπεί αυτό; Ναι! Αρκεί η ευφυΐα να αυξάνει αναλογικά με τη μείωση του «εγώ». Όταν το «εγώ» παραγκωνίζεται, η βλακεία μειώνεται, και τα πράγματα παίρνουν τροπή προς τα πάνω, πρόοδος επέρχεται και οι πάντες είναι ευχαριστημένοι.

Πώς, όμως, κερδίζεται η μάχη μεταξύ ευφυΐας και «εγώ»; Απλούστατα, με το να μη γίνεται καθόλου μάχη.

Ο ευφυής γνωρίζει ότι η φορτική προώθηση του «εγώ» του δεν οδηγεί πουθενά και ως εκ τούτου δεν χρειάζεται ούτε καν να τα θέσει σε τροχιά αντιπαράθεσης μεταξύ τους. Απλά, προβάλλει την ευφυΐα του και παραμερίζει το «εγώ» του.

Δηλαδή, μια παντελής έλλειψη του «εγώ» θα θεραπεύσει όλα τε δεινά της ανθρωπότητας; Τόσο απλό είναι; Ας μην είμαστε αφελείς. Τα δεινά δεν δημιουργούνται μόνο από το «εγώ»· αν και το «εγώ» ευθύνεται για τα περισσότερα. Όλα εκείνα που είναι κατασκευάσματα του ανθρώπου.

Η αδιαλλαξία του «εγώ» οδηγεί σε συγκρούσεις. Ο εγωκεντρισμός του «εγώ» προωθεί τις φυλετικές διακρίσεις. Το «εγώ» είναι η βάση της ιδιοτέλειας. Το «εγώ» ευθύνεται για τη μισαλλοδοξία. Οι ταξικές διαφορές δεν θα υπήρχαν χωρίς το «εγώ» ορισμένων. Το «εγώ» υπονομεύει τις ανθρώπινες σχέσεις. Η φτώχεια, η καταπίεση, η εκμετάλλευση, η απανθρωπιά, η ζήλεια, η διαφθορά δεν είναι τίποτα άλλο από ένα «εγώ» που εκτροχιάζεται, παραμερίζει τον άνθρωπο και πατά για να ανέβει στη δυστυχία του άλλου. Ένα αχαλίνωτο «εγώ» καταχράται την εξουσία. Ένα άμυαλο «εγώ» πληγώνει, προσβάλει, εκδικείται, καταστρέφει. Ένα απαιτητικό «εγώ» επιδιώκει και διεκδικεί ό,τι δεν του ανήκει, αδικεί τον διπλανό του, κερδίζει εις βάρος του πλησίον του. Ένα αυταρχικό «εγώ» καταδυναστεύει, παραγκωνίζει τους άλλους, απαξιώνει τους πάντες, ενεργεί ως εφαλτήριο επίτευξης αυτοπροβολής, αυτοϊκανοποίησης, επιβολής επί των υπολοίπων. Το άπληστο «εγώ» αισχροκερδεί, εξαπατά, εκβιάζει, παραβιάζει όλους τους κανόνες λειτουργίας του συστήματος.

Από τα πιο ασήμαντα έως τα πιο μεγάλα το «εγώ» καταστρατηγεί τις αρμονικές σχέσεις των ανθρώπων. Από τη δουλειά που δεν κάνω και την αφήνω για τον επόμενο, στην άρνηση να προσφέρω τα όργανά μου, με τον θάνατό μου, για να σώσω τη ζωή κάποιου συνανθρώπου μου. Από τα σκουπίδι που πετώ στο δρόμο στο να οδηγώ μεθυσμένος, θέτοντας έτσι σε κίνδυνο τη ζωή των άλλων. Από το σπρώξιμο να βρεθώ πρώτος στη γραμμή, στο να τρώω το δίκιο του άλλου.

Για να μην πιάσουμε τον παράνομο πλουτισμό, την εγκληματικότητα, τα ναρκωτικά που εξασφαλίζουν πλούτο στους εμπόρους και χαμό στους χρήστες, στη μόλυνση της ατμόσφαιρας, στο βιασμό, τη σεξουαλική παρενόχληση των ανηλίκων, την εκμετάλλευση της θέσεως μας, την οικογενειακή βία και την κακομεταχείριση των συνανθρώπων μας.

Ένα μεγάλο, άσχημο και κακομούτσουνο «εγώ» που καιροφυλακτεί διαρκώς και επιμόνως. Που τροφοδοτείται από τις δικές μας αδυναμίες, ανικανότητα να σκεφτούμε λογικά, ανθρώπινα.

Μπορεί, όμως, και ένα «εγώ» να γυρίσει ανάστροφα και, επιδιώκοντας την καλοσύνη, την ανθρωπιά, την ανιδιοτέλεια, το γενικό καλό, να λάμψει. Ένα «εγώ» στην υπηρεσία της κοινωνίας. Ένα «εγώ» που μπορεί να μας κάνει περήφανους, δυνατούς, ευχαριστημένους.

Λέτε να υπάρχει ένα τέτοιο «εγώ»; Για ρίχτε μια ματιά μέσα σας. Όλο και κάτι θα βρείτε.

ΧΕΙΡΟΥΡΓΟΙ ΟΔΟΝΤΙΑΤΡΟΙ

Δέχονται επισκέψεις:
·Καθημερινώς
·Βραδυνές ώρες
·Σάββατα

Ευπρόσδεκτοι:
·Μικροί και μεγάλοι
·Βετεράνοι
·Μέλη ασφαλιστικών ταμείων

1530 Curé-Labelle suite 201,
(γωνία Souvenir), Laval
450 682.6666

ΑΔΑΜΑΝΤΙΑ ΜΑΛΤΕΖΟΣ
ΣΥΜΒΟΛΑΙΟΓΡΑΦΟΣ
5255 Henri-Bourassa W., Suite 415
St-Laurent, Quebec · H4R 2M6
Τηλ.: 514-747-1177
Fax: 514-747-0334

ΟΡΚΩΤΟΙ ΛΟΓΙΣΤΕΣ
TRIFONOPOULOS & SOTIRAKOS
COMPTABLES AGREES / CHARTERED ACCOUNTANTS
1000 O. JEAN-TALON W.
MONTREAL, QUEBEC H3N 1T1
TEL: (514) 270-9251
FAX: (514) 270-0516

G. GENERAL CONSTRUCTION
ΠΑΤΩΜΑΤΑ ΔΙΑΡΚΕΙΑΣ
ΠΟΛΥΕΤΗΣ ΠΕΙΡΑ
ΕΙΔΙΚΟΤΗΤΑ ΜΑΣ ΤΑ ΞΥΛΙΝΑ ΠΑΤΩΜΑΤΑ
ΔΩΡΕΑΝ ΕΚΤΙΜΗΣΗ

Κατασκευάζουμε εξ' αρχής παντός είδους πατώματα: παρκέ, ραμποτέ, ψαροκόκκαλο, κ.λ.π.

Μεγάλη επιλογή για το είδος του ξύλου που προτιμάτε (δρυ, οξιά, καρυδιά)

Αναλαμβάνουμε επισκευές, ξύσιμο, φρεσκάρισμα, λουστράρισμα με varnish ή crystal και στο χρώμα που προτιμάτε

Specialty: Hardwood Floors, Laying, Refinishing, Sanging, Tinting, Refinishing of old floors

Γιώργος και Τάσσος ΠΑΠΑΔΑΚΗΣ
514.867.8704 · 514.513.1229
450.678.8704

THE RASSCOS SINCE 1975
Régie du Bâtiment du Québec
RBQ: 1508-3330-61
Categories: 4041, 4043, 4050.1, 4050.2
ΠΑΝΩ ΑΠΟ 30 ΧΡΟΝΙΑ ΠΕΙΡΑ
FREE ESTIMATE
ΔΩΡΕΑΝ ΕΚΤΙΜΗΣΗ
RASSCO CONSTRUCTION LTD.
GENERAL CONTRACTOR - RESIDENTIAL / COMMERCIAL
ΓΕΝΙΚΕΣ ΟΙΚΟΔΟΜΙΚΕΣ ΕΡΓΑΣΙΕΣ

ΑΝΑΚΑΙΝΙΣΕΙΣ – ΕΠΕΚΤΑΣΕΙΣ – ΕΠΙΔΙΟΡΘΩΣΕΙΣ – ΚΕΡΑΜΙΚΑ
ΝΤΟΥΛΑΠΙΑ ΚΟΥΖΙΝΩΝ – ΣΚΕΠΕΣ – ΜΕΤΑΛΛΙΚΕΣ ΠΟΡΤΕΣ
ΑΛΟΥΜΙΝΙΑ ΠΑΡΑΘΥΡΑ – ΜΠΑΛΚΟΝΟΠΟΡΤΕΣ
ΕΡΓΑΣΙΑ ΕΓΓΥΗΜΕΝΗ – ΜΕΓΑΛΗ ΠΕΙΡΑ

ΑΝΑΓΝΩΡΙΣΜΕΝΗ ΕΤΑΙΡΙΑ ΑΠΟ ΤΟ ΚΡΑΤΟΣ ΜΕ ΟΛΕΣ ΤΙΣ ΑΣΦΑΛΕΙΕΣ
Ειδικοί σε διευθέτηση ασφαλιστικών αποζημιώσεων για φωτιά και πλημμύρα
(450) 681-0441
Fax:(450) 681-0765
E-MAIL: rassco.qc.aibn.com
Κώστας και Σπύρος Ρασσιάς
Γεώργιος και Νίκος Κουτουμάνος

TISSOT
SWISS WATCHES SINCE 1853

ΕΛΒΕΤΙΚΑ ΡΟΛΟΓΙΑ ΠΟΙΟΤΗΤΟΣ – TISSOT ΑΠΟ $ 195.00

ΜΑΚΗΣ– ΚΟΡΟΝΑ
ΠΟΙΟΤΗΤΑ ΑΠΟ ΤΟ 1964

KORONA
JOAILLIERS . JEWELLERS

416 Jean Talon W. Suite 102. Montreal Qc. 514-274-5555

Η χρηματοδότηση υδροηλεκτρικών έργων στην Νέα Γη

ΣΥΝΕΧΕΙΑ ΑΠΟ ΣΕΛ 1 που δέχτηκε ο ομοσπονδιακός πρωθυπουργός Στήβεν Χάρπερ, ο οποίος υποσχέθηκε ομοσπονδιακή οικονομική ενίσχυση για την κατασκευή του μεγάλου αυτού έργου που προγραμματίζει να κατασκευάσει η επαρχία Νέα Γή (Newfoundland). και από το οποίο θα προμηθεύεται ηλεκτρική ενέργεια τόσο η Newfoundland και η Nova Scotia όσο και Βορειοανατολικές Πολιτείες των ΗΠΑ.

Στο επίκεντρο της αντιπαράθεσης βρίσκεται η προεκλογική υπόσχεση του κ. Χάρπερ, ότι αν επανεκλεγεί και εφ' όσον υπάρχουν και ορισμένες άλλες προϋποθέσεις η Οττάβα θα βοηθήσει στην κατασκευή του ζωτικής σημασίας για τις επαρχίες του Ατλαντικού Καναδά έργου «παρέχοντας εγγύηση του δανείου, ή ισοδύναμη οικονομική ενίσχυση.»

Για την κατασκευή του έργου αυτού καθώς και για την υποδομή των έργων μεταφοράς της ηλεκτρικής ενέργειας ζητούσαν επί χρόνια οικονομική βοήθεια και ανάμειξη από την Ομοσπονδιακή Κυβέρνηση και οι δύο επαρχίες, που βλέπουν τώρα ότι το όνειρό τους μπορεί να πραγματοποιηθεί.

Ομως η υπόσχεση για χρηματοδότηση αυτού του έργου, δυσαρέστησε τον Πρωθυπουργό του Κεμπέκ κ. Ζαν Σαρέ, ο οποίος αφού χαρακτήρισε την υπόσχεση αυτή «ως πρωτοφανή» δεδομένου ότι εμπλέκει την ομοσπονδιακή κυβέρνηση σε επαρχιακές διαφορές, πρόσθεσε ότι αν πραγματοποιηθεί θα είναι άδικη.

Οπως αναμενόταν όμως σκληρότερη κατά της επιχορήγησης του έργου στάση κράτησε ο αρχηγός του Bloc Québécois κ. Gilles Duceppe, ο οποίος την απεκάλεσε «σφαλιάρα στο πρόσωπο του Κεμπέκ» αφού, όπως υπενθύμισε, δεν υπήρξε καμία χρηματοδότηση σε ανάλογα μεγάλα υδροηλεκτρικά έργα της Hydro-Québec που έχει κατασκευάσει το Κεμπέκ.

Δίνοντας όμως συνέχεια στην αντιπαράθεση ο πρωθυπουργός της Νέας Σκοτίας, σε συνέντευξή του, είπε ότι από την οπτική γωνία των επαρχιών του Ατλαντικού Καναδά η θέση του κ. Σαρέ είναι «αδικαιολόγητη και ανεπιθύμητη.»

Κατά την άποψή μου, συνέχισε, οι θέσεις του κ. Charest είναι αβάσιμες και ως εκ τούτου, θα πρέπει να καταλάβει ότι αυτό που κάνει ισοδυναμεί με προσπάθεια πρόκλησης οικονομικών τραυματισμών στους κατοίκους των Επαρχιών του Ατλαντικού Καναδά.

Σύγκρουση Κεμπέκ επαρχιών του Ατλαντικού για το έργο

Ο κ. Dexter πρόσθεσε ότι η υπόσχεση του κ. Χάρπερ, συνταυτίζεται με το ομοσπονδιακό πρόγραμμα ενίσχυσης υδροηλεκτρικών έργων που ενισχύουν διάφορες περιοχές, καθώς και την χώρα και συντελούν στην μείωση των ατμοσφαιρικών ρύπων.

Εμείς από τον Ατλαντικό Καναδά, συνέχισε ο κ. Dexter, ποτέ δεν θα παραβάλουμε εμπόδια στην οικονομική ανάπτυξη του Κεμπέκ. Εκείνο λοιπόν που ζητούμε τώρα από το Κεμπέκ και εμείς, είναι να μας αντιμετωπίζει με τον ίδιο τρόπο.

Ο κ. Dexter, αφού τόνισε ότι τον ικανοποιεί απόλυτα η υπόσχεση του κ. Χάρπερ, ζήτησε και από τους άλλους αρχηγούς των ομοσπονδιακών κομμάτων να προβούν σε ανάλογες υποσχέσεις, κάτι που έγινε και από τον αρχηγό των Φιλελευθέρων κ. Ιγνάτιεφ και από τον αρχηγό του NDP κ. Λέητον.

Αποδεχόμαστε ότι από επαρχία σε επαρχία υπάρχουν διαφορετικά συμφέροντα, αλλά η υπευθυνότητα της Ομοσπονδιακής Κυβέρνησης είναι να ενισχύει έργα που οικοδομούν την χώρα, τόνισε ο Πρωθυπουργός της Νέας Σκοτίας.

Ο αρχηγός του NDP κ. Jack Layton, αν και υποστήριξε την χρηματοδότηση του έργου, πρόσθεσε ότι θα πρέπει να εξετάσει λεπτομερέστερα το όλο έργο, καθώς και τις γενικότερες επιπτώσεις που θα επιφέρει.

Ομόφωνη πρόταση κριτικής του έργου από το Κεμπέκ

Η Εθνοσυνέλευση του Κεμπέκ πάντως την Τετάρτη υιοθέτησε πρόταση κριτικής κατά των ομοσπονδιακών κομμάτων που δεσμεύτηκαν να ενισχύσουν το μεγάλο υδροηλεκτρικό έργο που πρόκειται να κατασκευαστεί στο Labrador της Newfoundland.

Αρχικά το Συντηρητικό κόμμα υποσχέθηκε ότι θα ενισχύσει οικονομικά το έργο, αλλά αργότερα τόσο το NDP, όσο και το Φιλελεύθερο κόμμα δεσμεύτηκαν ότι και αυτά θα το ενισχύσουν.

Στην πρόταση που ψηφίστηκε ομόφωνα από την Εθνοσυνέλευση του Κεμπέκ αναφέρεται ότι η Newfoundland δεν θα πρέπει να επωφεληθεί από την Οττάβα, δεδομένου ότι ούτε και το Κεμπέκ επωφελήθηκε όταν αξιοποιούσε τα δικά του υδροηλεκτρικά έργα.

Η κυβέρνηση του Σαρέ, ποτέ δεν αντιτέθηκε στα σχέδια των γειτονικών επαρχιών να αναπτύξουν τα δικά τους υδροηλεκτρικά έργα, αλλά εναντιώνεται σε αυτό που θεωρεί άδικο πλεονέκτημα που δίνεται από την ομοσπονδιακή κυβέρνηση.

Φαίνεται ότι η Newfoundland θα ωφεληθεί από την επιχορήγηση που μπορεί να οδηγήσει σε άνιση και ανόμοια μεταχείριση του Κεμπέκ και των άλλων επαρχιών από την ομοσπονδιακή κυβέρνηση, ανέφερε ο υπουργός διεπαρχιακών υποθέσεων του Κεμπέκ κ. Pierre Moreau, ο οποίος πρόσθεσε ότι ήταν πολύ σημαντικό που όλα τα μέλη της Εθνοσυνέλευσης ψήφισαν «με μια φωνή» αυτήν την πρόταση.

Η πρόταση κατατέθηκε αρχικά από το Parti Québécois, αλλά το επαρχιακό Φιλελεύθερο Κόμμα του κ. Σαρέ την ξανάγραψε, προκειμένου να απαλείψει μερικές από τις εκφράσεις που είχε το αρχικό κείμενο.

Η πρόταση του P.Q. προέβαινε σε επίθεση κατά του Συντηρητικού Κόμματος, ανέφερε κατά την διάρκεια της αντιπαράθεσης ο αρμόδιος βουλευτής του P.Q. Bernard Drainville, ο οποίος τόνισε ότι ο Πρωθυπουργός κ. Σαρέ προέβαλε εμπόδια στην υπεράσπιση των συμφερόντων του Κεμπέκ σε σημείο γελοιοποίησης και περιφρόνησης και έτσι το κείμενο της πρότασης είναι «πολύ ήπιο.»

Τόσο το Ομοσπονδιακό Συντηρητικό Κόμμα, όσο και το Φιλελεύθερο, μέσω των υποσχέσεών τους, σπάνια υπερασπίστηκαν τα συμφέροντα του Κεμπέκ, τόνισε ο κ. Bernard Drainville.

Και το Οντάριο κατά της χρηματοδότησης του έργου

Ομως στην αντιπαράθεση αναμίχτηκε και ο Πρωθυπουργός του Οντάριο Dalton McGuinty ο οποίος είπε ότι αν οποιαδήποτε Ομοσπονδιακή Κυβέρνηση ενισχύσει την Newfoundlander για ένα υδροηλεκτρικό έργο που θα κατασκευαστεί εκεί, τότε και οι κάτοικοι του Οντάριο περιμένουν ανάλογη μεταχείριση.

Οι κάτοικοι του Οντάριο, δεν θα παραμείνουν αδιάφοροι όταν θα βλέπουν ότι τα χρήματα που πληρώνουν μέσω της φορολογίας τους, χρηματοδοτούν υδροηλεκτρικά έργα σε άλλα μέρη του Καναδά.

Ετσι το θέμα της κατασκευής υδροηλεκτρικών έργων που ανήκει αποκλειστικά στην δικαιοδοσία των επαρχιών, υπεισέρχεται στις προεκλογικές υποσχέσεις των ομοσπονδιακών κομμάτων.

ΧΕΙΡΟΥΡΓΟΣ ΟΔΟΝΤΙΑΤΡΟΣ
Dr. ARTEMIS HIONIS B.Sc., D.D.S.
(450) 688-8933
(514) 928-1445 (cell.)
μόνο με ραντεβού

Δέχεται επισκέψεις:
*Καθημερινώς
*Βραδυνές ώρες
*Σάββατα
Ευπρόσδεκτοι:
*Μικροί και μεγάλοι
*Βετεράνοι
*Μέλη ασφαλιστικών ταμείων
534, 95e Avenue., γωνία 9th street
Chomedey, Laval, Quebec
5540-B Cote-des-Neiges
Montreal, Quebec

ΠΑΤΩΜΑΤΑ ΔΙΑΡΚΕΙΑΣ (ΞΥΛΙΝΑ)
Τηλεφωνήστε μας τώρα και επωφεληθείτε τα μεγάλα σπέσιαλς του μηνός. Τοποθετήσεις παντός είδους καινούργιων πατωμάτων, ανανεώσεις, χρωματισμοί, επισκευές.
ΔΩΣΤΕ ΟΜΟΡΦΙΑ, ΚΑΘΑΡΙΟΤΗΤΑ... ΥΓΕΙΑ ΣΤΟ ΣΠΙΤΙ ΣΑΣ
Mebesa Inc. Τηλ.: 450 656-9778
Licence #2846-9195-66 Fax: 450 656-0106

ΝΑΥΤΙΛΙΑΚΕΣ ΕΤΑΙΡΙΕΣ ΔΙΕΘΝΩΝ ΜΕΤΑΦΟΡΩΝ
H.O.T
HERMES TRAFIC D'OUTREMER
Περιμένουμε να σας εξυπηρετήσουμε.
Με εμπειρία πάνω από 35 χρόνια.
•Κάθε εβδομάδα αναχωρήσεις σε όλη την Ελλάδα και σε όλα τα τελωνεία της
•Για τα αυτοκίνητά σας
•Για τα εμπορεύματά σας
•Για τις οικοσκευές σας
6692 PARK AVENUE (μέσα στην PARK PLAZA)
(514) 270-1961
FAX: (514) 274-2600
www.hermesoverseas.com

Ενοχλημένη η Αθήνα από το πόρισμα για την δολοφονία Γκούμα στη Χειμάρρα της Βορείου Ηπείρου

ΣΥΝΕΧΕΙΑ ΑΠΟ ΣΕΛ 1

«το έγκλημά τους καταδικάστηκε από το σύνολο του πολιτικού κόσμου στην Αλβανία». Ο πρωθυπουργός της Αλβανίας Σαλί Μπερίσα δήλωσε τότε ότι «είναι μια απαίσια πράξη να δολοφονείται κάποιος που επιστρέφει σπίτι του. Είναι μια πράξη βάρβαρη». Ο τότε αντιπρόεδρος της αλβανικής κυβέρνησης Ιλίρ Μέτα δήλωσε: «Πιστεύω ότι η εισαγγελία και οι αρμόδιες αρχές θα διαλευκάνουν το αποτρόπαιο αυτό έγκλημα και παράλληλα θα καταλογίσουν στους δράστες τη μέγιστη ευθύνη που προβλέπει ο νόμος».«Η Ελλάδα δεν έχει καμία διάθεση ανάμιξης στις διαδικασίες της αλβανικής δικαιοσύνης, αλλά διατηρεί όλα τα ενδεχόμενα ανοικτά ως προς τις ενέργειές της στο μέλλον» κατέληξε ο κ. Δελαβέκουρας.

Υπενθυμίζουμε ότι ο θάνατος του 37χρονου ομογενούς Αριστοτέλη Γκούμα, που είχε δολοφονηθεί από ομάδα τριών Αλβανών, στη Χειμάρρα έχει προκαλέσει έντονες αντιδράσεις.

Σύμφωνα με αυτόπτες μάρτυρες, όλα άρχισαν όταν τρεις Αλβανοί από την Αυλώνα ζήτησαν από τον 37χρονο να μη μιλάει ελληνικά στο μαγαζί του, που βρίσκεται στη Χειμάρρα. Μετά τη λογομαχία ακολούθησε ξυλοδαρμός. Ο ομογενής αναγκάστηκε να κρυφτεί.

Οι τρεις Αλβανοί, όμως, τον εντόπισαν ύστερα από αρκετές ώρες, ενώ επέβαινε σε μηχανή μεγάλου κυβισμού. Οι δράστες όρμησαν με το αυτοκίνητό τους πάνω στο νεαρό άνδρα και τον καταπλάκωσαν.

Κάτοικοι της πόλης, αντιδρώντας στη δολοφονία, είχαν αποκλείσει την εθνική οδό Αγίων Σαράντα- Αυλώνα, ζητώντας από τις αρχές να αποδοθεί δικαιοσύνη, αλλά και τη λήψη μέτρων που θα οδηγήσει στην αποφυγή τέτοιων ενεργειών σε βάρος των Ελλήνων κατοίκων της Χειμάρρας.

Η Αστυνομία αρχικά συνέλαβε έξι άτομα, αλλά δεν είχε εκδώσει ανακοίνωση με τα αίτια του συμβάντος, το οποίο ο αλβανικός Τύπος χαρακτήριζε ως δυστύχημα.

Έντονη ήταν η αντίδραση του ελληνικού υπουργείου Εξωτερικών, ο εκπρόσωπος του οποίου Γρ.Δελαβέκουρας ανέφερε ότι «απαράδεκτες εγκληματικές ενέργειες όπως αυτή έχουν σκοπό να διεγείρουν εθνοτική ένταση με απρόβλεπτες συνέπειες και να υπονομεύσουν τις διμερείς σχέσεις Ελλάδας-Αλβανίας και πρέπει να είναι καταδικαστέες από το σύνολο της αλβανικής κοινωνίας και τους πολιτικούς εκπροσώπους της».

«Η αλβανική κυβέρνηση οφείλει να εγγυηθεί την ορθή και ταχεία απονομή δικαιοσύνης, η οποία θα αποτελέσει και τη μοναδική έμπρακτη απάντηση στις εύλογες ανησυχίες της Ελληνικής Εθνικής Μειονότητας» προσθέτει η ανακοίνωση του ΥΠΕΞ, λέγοντας πως η ελληνική πρεσβεία στα Τίρανα ζήτησε από τις αλβανικές αρχές την πλήρη διερεύνηση των συνθηκών της δολοφονίας, τη σύλληψη των δραστών και την προσαγωγή τους στη δικαιοσύνη.

Ο Αρχιεπίσκοπος Αλβανίας Αναστάσιος, σε σχετική δήλωσή του, είχε υπογραμμίσει ότι:

«Με οδύνη συμμετέχω στο βαθύ πόνο που προκάλεσε η δολοφονία του Αριστοτέλη Γκούμα στη Χειμάρρα. Συλλυπούμαι ολόψυχα την οικογένειά του, δεόμενος όπως ο Θεός αναπαύσει εν ειρήνη την ψυχήν του. Τέτοιες αδικαιολόγητες, βίαιες πράξεις, απόλυτα καταδικαστέες από κάθε εχέφρονα, απειλούν να δυναμιτίσουν το κλίμα της αρμονικής συνυπάρξεως, για το οποίο όλοι οι σώφρονες πολίτες της Αλβανίας έχουν αγωνισθεί. Και ακόμη απειλούν να πυροδοτήσουν νέες συγκρούσεις και μίση στην περιοχή.

» Στην κρίσιμη αυτή στιγμή απαιτείται από κάθε υπεύθυνο, νηφαλιότητα, αποφυγή αυτοδικιών, αναζήτηση της αλήθειας και επιβολή της δικαιοσύνης. Και ακόμα επιβάλλεται να ενταθούν οι ειλικρινείς προσπάθειες για να εξασφαλιστεί ο σεβασμός της ελευθερίας κάθε πολίτη και όλων γενικώς των ανθρωπίνων δικαιωμάτων».

Στο θέμα είχε αναφερθεί και ο αντιπρόεδρος της ΝΔ Δημήτρης Αβραμόπουλος, με την ιδιότητα του υπεύθυνου του Τομέα Πολιτικής Ευθύνης Εξωτερικής Πολιτικής και Διεθνών Σχέσεων, το Κομμουνιστικό Κόμμα και ο εκπρόσωπος του ΛΑΟΣ Κωστής Αϊβαλιώτης.

«Προκαλεί ανησυχία και εύλογα ερωτηματικά ο βίαιος θάνατος του ομογενούς από τη Χειμάρρα Αριστοτέλη Γκούμα, που έχει προκαλέσει τις αντιδράσεις της ελληνικής μειονότητας της Αλβανίας» δήλωσε ο κ. Αβραμόπουλος, ζητώντας από την ελληνική κυβέρνηση να προβεί άμεσα σε όλες τις απαραίτητες ενέργειες προς την αλβανική κυβέρνηση, «ώστε να διασφαλιστεί η πλήρης διαλεύκανση και η απόδοση δικαιοσύνης στην υπόθεση αυτή».

Η κυβέρνηση πρέπει να απαιτήσει από την αλβανική κυβέρνηση, τονίζει το ΚΚΕ, «να προχωρήσει σε πλήρη διαλεύκανση των αιτιών του θανάτου του Αριστοτέλη Γκούμα και τιμωρία των ενόχων στο βαθμό που προκύπτει ενοχή τους». Όπως συνεχίζει η ανακοίνωση: «ο ελληνικός και ο αλβανικός λαός πρέπει να καταδικάσουν και να απομονώσουν εκείνους που ψάχνουν αιτίες και αφορμές για να καλλιεργήσουν το εθνικιστικό μίσος και εστίες έντασης γιατί υπηρετούν εχθρικά και για τους δύο λαούς σχέδια».

«Όταν ο ΛΑΟΣ επεφυλάσσετο στη Βουλή για τη σύσφιγξη των σχέσεων Αλβανίας και ΕΕ είχαμε κατά νου την παντελή έλλειψη προστασίας των ομογενών μας στη Βόρειο Ήπειρο» ανέφερε, σε οξύτατη δήλωσή του ο κ. Αϊβαλιώτης.

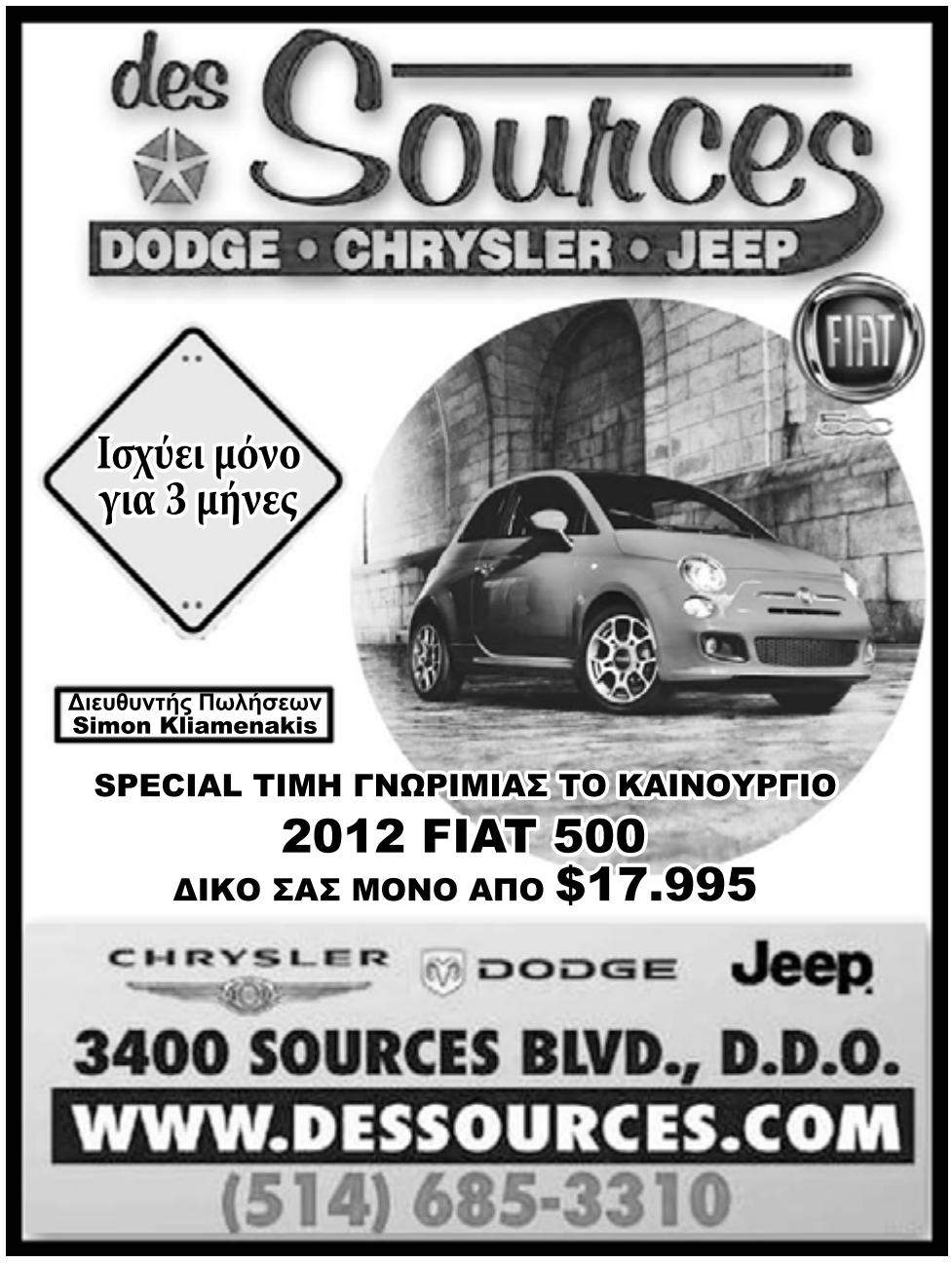

Με DINA DIMITRATOS
LL.L., D.D.N.

Συμβολαιογράφος · Νομικές Συμβουλές
Notary · Legal Adviser
T. 514-903-6212
dina.dimitratos@notarius.net

Ακινήτων ·Εμπορικά ·Διαθήκες ·Πληρεξούσια
Real Estate ·Corporate ·Wills ·Mandates

Τώρα για την καλύτερη εξυπηρέτησή σας ανοίξαμε και δεύτερο γραφείο στο Λαβάλ

822 Sainte-Croix Ave., suite 101, St-Laurent, Quebec, H4L 3W4
2064 Curé-Labelle Boul., suite 2003, Laval, Quebec, H7T 1V6

ΠΑΙΔΙΚΟΣ ΙΔΙΩΤΙΚΟΣ ΣΤΑΘΜΟΣ ΣΤΟ CHOMEDEY

Προσφέρει ό,τι το καλύτερο για τα παιδιά σας, που σίγουρα θέλετε να είσθε βέβαιοι ότι περνούν τις ώρες τους σε ένα ευχάριστο και ασφαλές περιβάλλον.

Υπεύθυνο προσωπικό, φιλικό περιβάλλον, οικογενειακή ατμόσφαιρα, υποδειγματική καθαριότητα, ζωγραφική, πολλά παιγνίδια, γυμναστική, πλήρης κουζίνα, πολλές δραστηριότητες εντός και εκτός αιθούσης.

·We accept kids with limited abilities

·Δεχόμαστε και παιδάκια περιορισμένων ικανοτήτων

·Δεχόμαστε παιδιά για μία, ή περισσότερες ημέρες

·Last minute baby sitting

Για μία επίσκεψη στο Νηπιαγωγείο μας και για περισσότερες πληροφορίες Βασιλική Μπερλέμη: 514 297 0404

PLEASE RECYCLE THIS NEWSPAPER

ΠΑΡΟΙΚΙΑΚΗ ΔΗΜΟΣΙΟΓΡΑΦΙΑ ΚΑΙ ΓΛΩΣΣΑ

(ΑΠΡΙΛΙΑΤΙΚΗ ΑΝΘΟΦΟΡΙΑ)

Αγαπητοί μου αναγνώστες καίτοι πέρασε σχεδόν το πρώτο δεκαήμερο του Απρίλη, «εννιά έχει ο μήνας» σήμερα, (για να μην ξεχνάμε και τη λαϊκή ρήση) ίσως μου πείτε πως είναι πολύ νωρίς, τουλάχιστον εδώ στο Μόντρεαλ, να μιλάμε για ανθοφορία.

Το γνωρίζω και συμφωνώ μαζί σας πλην όμως η δική μας ανθοφορία δεν έχει καμία σχέση με τα φυτά. Εμείς θα δούμε άλλα πράγματα να ανθίζουν και να μοσχομυρίζουν.

Παραδείγματος χάρη. Σήμερα το βράδυ στο Κοινοτικό Κέντρο εμφανίζεται ο Νίκος Αναστασίου με όλους τους συνεργάτες του σε μια καλλιτεχνική εκδήλωση με πολλή μουσική, ρεμπέτικα τραγούδια, μεζέδες και κρασί.

Αυτό για τη στήλη μας είναι μια απριλιάτικη ανθοφορία.

Και επειδή η ανθοφορία (διάβαζε εκδήλωση) αυτή έχει σχέση με μουσική θα μπορούσαμε να την ονομάζουμε απριλιάτικη μουσική ανθοφορία.

Όπως λοιπόν μπορούμε να έχουμε μουσική ανθοφορία, κατά τον ίδιο ακριβώς τρόπο μπορούμε να έχουμε και απριλιάτικη γλωσσική ανθοφορία. Το «απριλιάτικη» προτάσσεται διότι και στις δύο περιπτώσεις η ανθοφορία γίνεται μήνα Απρίλιο.

Αν και τα **άνθη** που θα σας προσφέρουμε προέρχονται από τους ανθόκηπους του Τύπου και ως γνωστό ο Τύπος δεν επηρεάζεται από καιρικές συνθήκες εμείς για να δικαιολογήσουμε και το «απριλιάτικη» του υπότιτλου διαλέξαμε απριλιάτικα άνθη.

Και αφού μιλάμε για ανθοφορία τι ***''ποιο καλλίτερο''*** όπως έγραψε και κάποιος να αρχίσουμε με φυτά.

*''...κάνει την εμφάνισή της στη διάταξη των **φύλων** γύρω από το μίσχο.''.*

Τη διάταξη των **φύλλων** στα φυτά την καταλαβαίνω, η διάταξη των φύλων με μπερδεύει λιγάκι.

Και αφού είδαμε τα **«φύλα»** και τους μίσχους των φυτών ας δούμε και τα **«φύλλα»** των ανθρώπων.

*''...το μήνυμα **της Ευδαιμονικής συνύπαρξη** των δύο **φύλλων**.''.*

Για φανταστείτε ένα φυτό με δύο φύλλα, να στέλνει και μήνυμα ''**Ευδαιμονικής συνύπαρξη''.** .

Και επειδή για να γίνουν αυτά χρειάζεται επιστημονική φαντασία ας δούμε και άλλα επιστημονικά.

*''...**αμέτρητα σώματα,** σαν **αστεροειδεί,..''.***

Όπως στη θάλασσα έχουμε τα οστρακοειδή, στα περιβόλια τα εσπεριδοειδή, στο ζωικό βασίλειο τα ανθρωποειδή και τα αιλουροειδή έτσι λοιπόν στο διάστημα έχουμε τα **αστεροειδή.**

Φυσικά, μόνο σε αναγνώσματα επιστημονικής φαντασίας μπορεί να δει κανείς αυτά τα **«αστεροειδεί»** αμέτρητα σώματα αφού όπου αλλού και αν ψάξει δεν θα τα βρει.

*''...**οι συγκρούσεις** με μετεωρίτες είναι **σπάνιοι**.''.*

Όπως το **«αστεροειδεί»** έτσι και το **«σπάνιοι συγκρούσεις»** χρειάζεται επιστημονικό θερμοκήπιο για να αναπτυχθεί. Δεν ξέρω τι συμβαίνει με τους μετεωρίτες και γενικά στο διάστημα, πάντως στον Τύπο τέτοιες **«συγκρούσεις»** δεν είναι καθόλου **«σπάνιοι».**

Τέτοια κρούσματα ... επιθετονομαρθρογενομιξίας έχουμε αναφέρει πάρα πολλά.

Είναι τα χαρακτηριστικά συμπτώματα της προχειρογραφίας και ως επί το πλείστον εκδηλώνονται σε άτομα τα οποία προέρχονται από τις βορειοανατολικές περιοχές της Μεσογείου και **κύρια** από τη **Βαλκάνιο.**

''...ξέχασε **τοις Τουρκικές Γενοκτονίες...''.**

''...η άρση **της αναγνώριση** των Σκοπίων...''.

''...η χώρα αυτή **πλήρη** τις βασικές προϋποθέσεις...''.

''Λανθασμένη υπολογισμοί''.

''...**στο κοινοτικά κτίρια**...''.

''...είναι η διατήρηση **την γλώσσας.''.**

''...τι τον **έμελλε** αυτόν**.''.**

''...έξω απ' τα αστυνομικά τμήμα

''...της παρακαταθήκη της...''.

''τις οποιανδήποτε απόψεις...''.

''...**ελείψη** απαρτίας...''.

Ομολογώ πως είναι δύσκολο να εξηγήσει κανείς πώς είναι δυνατόν να συμβαίνουν αυτά τα πράγματα. Είναι δύσκολο να καταλάβω, όσο και αν προσπαθώ, πώς προέκυψε αυτό το **«τοις»** προ θηλυκών. Τι σχέση έχει το **«τοις»** με **τις** Τουρκικές Γενοκτονίες.

Πώς μπορεί να συμφωνεί το **«Λανθασμένη»** με το **«υπολογισμοί»;**

Με ποιο σκεπτικό, βασισμένος πού, έγραψε το «Λανθασμένη» με **«η»** καθ' όσον ακολουθεί το «υπολογισμοί»; Το πρώτο θηλυκό σε ενικό το δεύτερο αρσενικό σε πληθυντικό. **«την γλώσσας»!** Άντε τώρα να εξηγήσεις από πού ξετρύπωσε αυτό.

Το άρθρο σε αιτιατική το ουσιαστικό σε γενική. Το ωραίο είναι πως στο άρθρο με το **«την γλώσσας» «εν μέρη»** μιλάμε, όπως βλέπετε, και για τη διατήρηση της γλώσσας.

Μου φαίνεται θα αρχίσω να γράφω για μουσική.

«τα αστυνομικά τμήμα»! Αυτό είναι από τα πολύ συνηθισμένα. Άρθρο και επίθετο σε πληθυντικό και όνομα σε ενικό. Τέτοιες μείξεις και αναμείξεις στην παροικία μας έχουμε πάμπολλες. Από αυτές προέκυψαν και οι μικτοί γάμοι.

Άλλα μου λεν τα άρθρα σας
και άλλα τ' όνομά σας,
άλλα μου λεν τα επίθετα
κι άλλα τα ρήματά σας.

Πάντως όπως και να 'χουν τα πράγματα δεν υπάρχει λόγος να ανησυχείτε διότι σύμφωνα με ανακοίνωση των αρμοδίων υπηρεσιών, πρώτον η κατάσταση βρίσκεται υπό έλεγχο και δεύτερον ο αναγνώστης είναι γνώστης και καταλαβαίνει τι διαβάζει.

Αυτά για σήμερα και μην ξεχνάτε πως υπάρχουν και χειρότερα.

Σας εύχομαι καλό Σαββατοκύριακο και να είστε πάντα καλά να με διαβάζετε.

ΓΙΩΡΓΟΣ ΚΟΝΤΟΓΙΩΡΓΗΣ.

Les produits d'aluminium

MONDI

Aluminum Products Inc. / Κατασκευές Αλουμινίου

- Fabrication on exact measurments
- Aluminum railings, balconies, stairs
- Unistones and Cement balconies
- Fiberglass steps & floors
- Awnings
- Security grills
- Your choice of models & assorted colors

- Κατασκευή επί παραγγελία
- Αλουμίνια κάγκελα, μπαλκόνια, σκάλες
- Τσιμεντόπλακες & τσιμεντένια μπαλκόνια
- Σκαλοπάτια & πατώματα Fiberglass
- Εξωτερικά τοιχοπετάσματα
- Προστατευτικά κάγκελα
- Εκλογή μοντέλων & χρωμάτων

Showroom Open to the Public

ΔΩΡΕΑΝ ΕΚΤΙΜΗΣΗ

ΕΚΘΕΣΗ ΑΝΟΙΚΤΗ ΣΤΟ ΚΟΙΝΟ

ΓΡΑΠΤΗ ΕΓΓΥΗΣΗ 5 ΧΡΟΝΩΝ

- Quality
- Durability
- Impeccable Professional Service

- Ποιότητα
- Αντοχή
- Ασύγκριτα επαγγελματική εξυπηρέτηση

8975 Pascal-Gagnon, St-Léonard, Quebec H1P 1Z4

Tel: (514) 327-6110 / 327-6867 - Fax 327-6190

Internet: www.mondialuminum.com

MONDI IS ALWAYS READY TO SERVE YOU! ΕΙΜΑΣΤΕ ΠΑΝΤΑ ΣΤΗ ΔΙΑΘΕΣΗ ΣΑΣ!

www.catherinepapachristou.com

Serving your real estate needs since 1984

REMAX 2000 C.P.

Courtier immobilier agréé

830, boul. Curé-Labelle Laval

450 682.2000

Tranquilli-T RE/MAX

Catherine Papachristou
certified real estate broker

Maria Papadimitriou
Real Estate Broker

Chris Papachristou
Real Estate Broker

Athyna Papachristou
Real Estate Broker

NEW LISTING

$194,000

1) CHOMEDEY, κοντά στο Aut 13 και Mega Centre, πολύ ευρύχωρο Condo στον επάνω όροφο, 2 υπνοδωμάτια και εσωτερικό γκαράζ, ωραίο μπαλκόνι.

INVESTMENT

$799,000

2) CHOMEDEY: Μεγάλο μοναχικό TRIPLEX σε πολύ καλή τοπεθεσία, αποτελείται από 2X5 ½, 1X6 ½, μοντέρνο Open Air Concept, ετήσιο εισόδημα $40,200.

DUPLEX

$509 000

3) CHOMEDEY. DUPLEX στην καρδιά του **CHOMEDEY. Διαθέτει** 3 κρεβ/ρες, ξύλινα πατώματα, διπλό Garage. Δυνατότητα διπλής εγκατοίκησης

DUPLEX

$629 000

4) ST. LAURENT. Πανέμορφο DUPLEX σε ήσυχο CRESCENT. Κοντά σε όλες τις εξυπηρετήσεις. Μεγάλα δωμάτια, υψηλοτάβανο. Ξεχωριστή τραπεζαρία. Δυνατότητα διπλής εγκατοίκησης

Easy Cabinet

Το Σπέσιαλ του Εργοστασίου προς τους αναγνώστες μας: 24"X19" έπιπλο OAK με νιπτήρα από πορσελάνη

99$

Selection over **50 models** in Store

Επιλογή από **50 και πλέον μοντέλα** εντός του καταστήματος

Buy direct from the manufacturer and Save over

Αγοράστε κατ' ευθείαν από τον κατασκευαστή και εξοικονομείστε πάνω από

60%

807 Cure-Labelle (Πόρτα #3)
Chomedey, Laval

Πληροφορίες από τον Πασχάλη Αρμάο:
514-947-3763 · 514-585-5171
450.781.0002

AF CAPITAL

- Commercial loans available
- Approval within 48 hours
- Loans from 10k – 100k

Restaurant Owners WELCOME

- Εμπορικά δάνεια στην διάθεσή σας
- Έγκριση εντός 48 ωρών
- Δάνεια από $ 10.000 έως $100.000

Ευπρόσδεκτοι οι Εστιάτορες

Μιλάμε Ελληνικά

6600 Decarie Blvd # 200
Montreal QC H3X 2K4

Τηλ.: 514.448-4830 Fax: 514.448-4831

www.absolutefinance.ca

SICO VIP PAINTING SERVICE Benjamin Moore

Καλώς ορίσατε!

Η ομάδα αποτελείται από πεπειραμένους επαγγελματίες που μπορούν να βάψουν τέλεια το εσωτερικό και το εξωτερικό του σπιτιού σας.

Σας διαβεβαιώνουμε ότι η εργασία μας θα είναι πολύ καλύτερη από ότι περιμένατε.

BETOMEL 514-229-1743 MICCA

www.vippaintingservice.com

E
F P
T O Z
L P E D
P E C F D
E D F C Z P

DR. OLGA ECONOMAKIS, O.D.

OPTOMETRIST

Εξέταση ματιών για ολη την οικογένεια.

Ενημέρωση και παρακολούθηση για καταρράκτη, γλαύκωμα και οτι εχει σχέση με τα μάτια σας.

1600 Curé-Labelle, suite 100 (γωνια St-Martin)

Για ραντεβού: 450-687-3766

KALAVRITA

ONEIRO

RESTO BAR

cuisine grecque

Υπό νέα πλέον διεύθυνση, το κατάστημα αποφάσισε ν' αλλάξει συνήθειες. Επισκεφτείτε μας και απολαύστε καθημερινά το σπιτικό μας φαγητό ή πάρτε το μαζί σας στο σπίτι σας. Για τους λάτρες της ελληνικής κουζίνας, σας κάνουμε γνωστό ότι σερβίρουμε:

*Πατσά - καθημερινά
*Γίδα βραστή - Κάθε Τρίτη
*Γουρουνοπούλα στη σούβλα - κάθε Παρασκευή
*Κοκορέτσι ή Κοντοσούβλι - κάθε Σάββατο

Κάθε Τρίτη, Παρασκευή και Σάββατο ξεφαντώνουμε με Bouzouki Nights

Κάθε Τρίτη βράδυ Χορεύτρια ανατολίτικων χορών

991 OGILVY AVENUE
MONTRÉAL, QUÉBEC
TEL.: 514-270-9636

Alexandra Nikopoulos

AGENT IMMOBILIER AFFILIÉ - AFFILIATED REAL ESTATE AGENT

Cell.: 514.691.9565
Off.: 514.636.2981
myrealtor@videotron.ca

RÉSEAU IMMOBILIER ADRESZ
COURTIER IMMOBILIER AGRÉÉ FRANCHISÉ INDÉPENDANT ET AUTONOME

Αν πωλήσετε, ή αγοράσετε μαζί μου το ακίνητό σας, σας επιστρέφουμε $500*

*Υπό ορισμένες προϋποθέσεις

Logements adaptés pour aînés autonomes

ΓΙΑ ΝΑ ΜΟΥ ΔΙΕΥΚΟΛΥΝΕΙ ΤΗΝ ΖΩΗ

SPYDEV CONSTRUCTION
9125- 5984 QUEBEC INC.

100% ΔΩΡΕΑΝ
ΤΟ ΠΡΟΓΡΑΜΜΑ ΑΝΩ ΤΩΝ 65 ΧΡΟΝΩΝ ΑΡΧΙΣΕ ΠΑΛΙ!!!*
Ο ΠΡΟΫΠΟΛΟΓΙΣΜΟΣ ΕΙΝΑΙ ΠΕΡΙΟΡΙΣΜΕΝΟΣ – ΒΙΑΣΤΕΙΤΕ ΓΙΑ ΚΡΑΤΗΣΗ ΘΕΣΕΩΣ ΤΩΡΑ!

Αν είστε 65 χρονών και πάνω μπορείτε να επωφεληθείτε από το πρόγραμμα για ηλικιωμένους Πληρωμένο από την Κυβέρνηση

Μπορείτε να διασκευάστε το σπίτι σας σύμφωνα με τις δικές σας ανάγκες όπως:

- Εγκατάσταση Χερούλια (Grab bar)
- Εγκατάσταση Ρέλια (Handrails)
- Εγκατάσταση lever πόμολα για πόρτες
- Βρύσες
- Καινούριες κλειδαριές
- Ειδικά καθίσματα για τουαλέτες
- Καρέκλες μπάνιων....και πολλά άλλα

*υπό ορισμένες προυποθέσεις

για περισσότερες πληροφορίες τηλεφωνείστε:
JACK SPIRATOS 514-886-5076

ΓΙΑ ΑΥΤΟΚΙΝΗΤΑ ΣΤΗΝ ΕΛΛΑΔΑ

ΜΟΝΕΜΒΑΣΙΑ RENT CAR
ΧΡ. ΡΑΜΑΚΗΣ & ΣΙΑ Ο.Ε

ΕΝΟΙΚΙΑΣΕΙΣ * ΠΩΛΗΣΕΙΣ * ΑΝΤΑΛΛΑΓΕΣ
ΣΥΚΕΑ ΜΟΛΑΩΝ ΛΑΚΩΝΙΑΣ 01130 27320 71660
ΚΙΝΗΤΟ: 6980578094 · 6979923306
ΕΝΟΙΚΙΑΣΕΙΣ * ΠΩΛΗΣΕΙΣ * ΑΝΤΑΛΛΑΓΕΣ

ΕΝΟΙΚΙΑΣΕΙΣ ΑΥΤΟΚΙΝΗΤΩΝ

- Αυτόματα και Standard, με Air Condition
- Άριστη κατάσταση – Καινούρια
- Τιμές λογικές
- Με την Ημέρα, την Εβδομάδα, τον Μήνα
- Παράδοση και Παραλαβή όπου εσείς θέλετε

Πουλάμε, ή Ανταλλάσσουμε Γερμανικά Αυτοκίνητα ή μεταχειρισμένα με ελληνικά και ξένα νούμερα, Γρήγορη, άμεση, παράδοση

When being an heir is a liability

By Christos ILIOPOULOS*

3 April 2011

Being entitled to an inheritance is usually a great thing. True. Someone passes away, usually a relative, sometimes a distant one, or a friend, and this is not a good thing. However, the legal fact of the matter is that you are entitled to the inheritance or to a share of it.

All you have to do is to arrange the paperwork with a lawyer and a notary public in Greece (if real estate is involved), find the titles of the properties or get the details from the bank (if bank accounts are included in the estate), send the power of attorney to Greece and a few months later you may add your share of the estate to your assets.

There are times, however, when the deceased had no property, in which case you may be a little bit disappointed, but you forget about that and nothing happens to you.

The third scenario is a bit scary. You are the (or one of the) legal heir(s) of the deceased and he/she not only had no property, but owed money to third parties, like banks or other creditors. Recently in Greece many people owe to banks, because they have taken loans or overused credit cards, which they can't pay back. When they die, their children, spouse or other reltatives may have to pay the bill. Unless, they do the right thing and they renounce the inheritance.

When do I have to renounce an inheritance? You do not *have* to renounce, you just have the option to. When you know that you are a legal heir to a person who owes money to third parties and his other assets are not enough to pay the debts, you have the option to renounce your share, to wave your rights on the inheritance.

If the deceased lived and died in Greece and you live in Greece, too, the time limit to renounce is four months from the time of the passing, or from the time you learned that you are an heir. If the deceased had his/her domicile outside of Greece and/or you live outside of Greece, the time limit to renounce is twelve months.

If you do not renounce within the 4 or 12-month time limit, Greek law says that you have accepted the inheritance, even if you have done nothing in specific to accept it. So, if you live in Australia and a relative of yours dies in Greece, you have 12 months from the time that you learned that you are an heir, to renounce the inheritance. This may be tricky, as finding out that you are an heir does not mean that you also found out that the inheritance is a liability. You may learn that later, when it is too late.

Another tricky point is when you know that you are not an heir, so you do not run the risk of inheriting liabilities, but someone who is an heir renounces on time, and then you become an heir. From that point, you have the same time limits (4 and 12 months) from the time the previous relative renounced, to renounce yourself, otherwise you have accepted the inheritance/liability.

An example is when the parent renounces the inheritance he is entitled to from an uncle, but his under age (below 18) children fail to do so. Under Greek law, the children always inherit (they can't renounce), unless you go to court and get permission to renounce on behalf of your under age children, if you persuade the court that the inheritance is only a liability.

How do I renounce my share on an inheritance? You collect the death certificate, the certificate of closer relatives and/or the Will, (which prove that you are an heir), and your Greek id or your Greek or Australian passport and you sign a formal document at the Court in Greece. If you live in Australia, you sign the paperwork at the Consulate of Greece in Australia.

If you are in Australia and you want to renounce in Greece, you must sign a specifically worded power of attorney, preferably at the Consulate of Greece, or at a lawyer – notary in Australia with Apostille, you send it to your attorney in Greece and the attorney renounces on your behalf by signing the documents at the Court in Greece.

Before you renounce, it is advisable to make sure that the inheritance has only debts and liabilities, because the inheritance may have some debts, but other assets may be enough to cover the liabilities and the net profit may go to your pockets.

If you are not sure whether the inheritance has a negative balance or not, you have a middle option, between accepting it and renouncing it. You can accept the inheritance on the condition that its assets are of higher value than the liabilities. In order to prove which one is higher (the valuable assets or the liabilities), Greek law gives you a very limited period of four months from the time you accepted on condition, to get a court order and instruct a notary and two experts to estimate the net value of the estate and if this is negative, you do not have to pay anything out of your pocket. If you fail to draft the report on the assets/liabilities of the estate within the four-month limit, you will have to pay any liabilities.

A final point is that it makes no difference whether you have a Greek passport or not. Being an heir in Greece is not related to having the Greek citizenship or not. You can inherit property, other assets, movables or cash etc. in Greece without having to obtain a Greek passport and the fact that you do not have a Greek passport does not necessarily mean that you will not inherit liabilities, if you are the next of kin to a deceased.

The conclusion is that when you learn of the passing of someone in Greece (or of a Greek person elsewhere in the world) and you know that you have become an heir, it is advisable that you find out whether the estate has any serious liabilities, which are not covered by the assets. In any case, whether you want to accept or renounce the inheritance, you must get legal advice by a lawyer in Greece. Having to pay out of your own pocket liabilities of an inheritance will not happen to you, as long as you make sure you renounce the inheritance that you do not want, within the 4 or 12-month limit.

***Christos ILIOPOULOS, attorney at the Supreme Court of Greece, LL.M.**
e-mail: bm-bioxoi@otenet.gr

Η Ομάδα μας είναι έτοιμη να σας εξυπηρετήσει σε ό,τι αφορά το Ακίνητό σας. Τώρα υπό μία σκέπη Προσφέρουμε για την διευκόλυνσή και σιγουριά σας τις εξής υπηρεσίες: Αγοραπωλησία Ακινήτων * Υποθήκες Ακινήτων * Ασφάλειες Ακινήτων

ΔΩΡΕΑΝ ΕΚΤΙΜΗΣΗ

CICCARELLO
ASSURANCES ET SERVICES FINANCIERS

Tom Vitoratos
Ασφαλιστής Insurance Broker
t: 514-253-8960
c: 514-953-6453
t.vitoratos@ciccarello.ca

Les Architectes hypothécaires
Courtier immobilier agréé

Georgia Tsingos CHA/AMP
Chartered Real Estate – Mortgage Broker
514-924-5520
www.hypfinance.com
Καμία αμοιβή και προμήθεια, πλήρης υπηρεσία για όλες τις υποθήκες σας

LEXIM
Agence immobilière

CHRISTOS MAVROGIANIS
Courtier immobilier agréé
514-261-9139
Για ότι αφορά το ακίνητό σας, Αγορές, Πωλήσεις Ενοικιάσεις σε όλες τις περιοχές. Σίγουρα θα βρούμε το ακίνητο που σας ταιριάζει

5305, Notre-Dame, bur. 204 Laval, Québec

Καίνε το Κοράνι και βάζουν φωτιά στο Αφγανιστάν Αμετανόητος ο πάστορας Τέρι Τζόουνς

Το ποίμνιο της εκκλησίας του έχει περιοριστεί σε μερικούς πιστούς. Το ταμείο του είναι σχεδόν άδειο, ορισμένοι γείτονες επιθυμούν το κακό του και το κεφάλι του έχει επικηρυχθεί. Ο Τέρι Τζόουνς, όμως, ο άνθρωπος που οργάνωσε εικονική δίκη με κατάληξη την τελετουργική καύση Κορανίου, παραμένει αμετανόητος για την πράξη του.

Η τελετουργία του Τζόουνς οδήγησε σε βίαιες διαδηλώσεις στο Αφγανιστάν και στον θάνατο τουλάχιστον 24 ανθρώπων, επτά εκ των οποίων ξένοι υπάλληλοι του ΟΗΕ στην πόλη Μαζάρ-ι-Σαρίφ, το περασμένο Σάββατο. Την επίθεση αυτή διαδέχθηκαν δύο ημέρες ταραχών στην Κανταχάρ στο νότιο Αφγανιστάν, που οδήγησαν στην έκδοση επίσημης ανακοίνωσης καταδίκης της καύσης του Κορανίου από τον Αμερικανό στρατιωτικό διοικητή, στρατηγό Ντέιβιντ Πετρέους. Τη Δευτέρα, δύο Αμερικανοί στρατιώτες σκοτώθηκαν από τα πυρά Αφγανού αστυνομικού.

Παρότι ο πάστορας Τζόουνς εξέφρασε λύπη για τους θανάτους στο Αφγανιστάν, επέμεινε στην ορθότητα της πράξης του, υποσχόμενος ότι θα το ξανακάνει δοθείσης ευκαιρίας. Ο 59χρονος Τέρι Τζόουνς, με τα μακριά λευκά μουστάκια και την μπάσα φωνή, μοιάζει να βγαίνει από άλλη, παλιότερη εποχή. Το λιτό του γραφείο διαθέτει μόνο μία αφίσα στον τοίχο, εκείνη της ταινίας «Braveheart» του Μελ Γκίμπσον, η οποία αποτελεί πηγή έμπνευσης για τον Τζόουνς, ενισχύοντας την πεποίθησή του ότι το Ισλάμ και το Κοράνι είναι «εργαλεία βίας, θανάτου και τρομοκρατίας».

Επικηρύχθηκε

Τις τελευταίες εβδομάδες, ο Τζόουνς έχει δεχθεί περισσότερες από 300 απειλές κατά της ζωής του, ενώ το FBI τον ενημέρωσε ότι η ζωή του έχει επικηρυχθεί έναντι 2,4 εκατ. δολαρίων. Για τον λόγο αυτό, οι περίπου 30 πιστοί που του απέμειναν φέρουν όπλα, τα οποία ο πάστορας χαρακτηρίζει απολύτως νόμιμα. Η φτωχική εκκλησία του Τζόουνς, σε προάστιο της πόλης Γκέινσβιλ στη βόρεια Φλόριντα, διαθέτει πλέον μόνιμη αστυνομική προστασία, καθώς ο πάστορας είχε δεχθεί ανάλογες απειλές πέρυσι, όταν είχε απειλήσει και πάλι να κάψει το Κοράνι στην επέτειο της 11ης Σεπτεμβρίου. Ο Τζόουνς δεν προχώρησε τότε στην καύση, χάρη σε τηλεφώνημα του υπουργού Αμυνας Γκέιτς και σε έκκληση του προέδρου Ομπάμα μέσω του ραδιοφώνου.

Αυτήν τη φορά, τα πράγματα ήταν διαφορετικά, λόγω της μυστικότητας που τηρήθηκε γύρω από την καύση του ιερού βιβλίου, που έγινε ενώπιον στενού κύκλου πιστών. Την πρωτοβουλία του Τζόουνς στήριξε το τηλεοπτικό δίκτυο Truth TV στην Καλιφόρνια, ιδιοκτησίας του Αχμέτ Αμπάζα, πρώην μουσουλμάνου που ασπάστηκε τον χριστιανισμό και συμφωνεί με το μήνυμα της εκκλησίας του πάστορα Τζόουνς. Της καύσης προηγήθηκε δίκη, όπως εξήγησε ο Τέρι Τζόουνς. «Δεν ήμουν εγώ ο δικαστής», λέει ο Τζόουνς, ο οποίος παραδέχεται ότι έχει διαβάσει μόνο εδάφια του Κορανίου. Η «δίκη» διέθετε εισαγγελέα και συνήγορο υπεράσπισης για το Κοράνι (ένας ιμάμης από το Τέξας), ενώ εκλήθησαν και μάρτυρες υπεράσπισης, οι οποίοι δεν χρειάστηκε όμως να καταθέσουν. Το Truth TV αναμετέδωσε τη «δίκη» ζωντανά με διερμηνεία στα αραβικά, αν και απέφυγε να μεταδώσει την ίδια την καύση.

Η εκκλησία του κ. Τζόουνς δεν είναι δημοφιλής στη Φλόριντα. Το ποίμνιό του εξανεμίστηκε όταν ο πάστορας εστίασε τα κηρύγματά του στους «κινδύνους του Ισλάμ». Αυτό δεν ανησύχησε, όμως, τον ιδεολόγο πάστορα. «Ο κόσμος θέλει να ακούει καλές ειδήσεις. Η εκκλησία έχει, όμως, ευθύνη να μεταδίδει τον Λόγο του Θεού, αλλά και να μιλάει για όσα είναι σωστά, όπως το Ισλάμ και την άμβλωση. Οι άλλες εκκλησίες και οι πάστορες φοβούνται», λέει ο Τζόουνς, που παραδέχεται ότι δεν είναι πια ευπρόσδεκτος στο Γκέινσβιλ, το οποίο χαρακτηρίζει πολύ μικρό και ελάχιστα φωτισμένο για να αντιληφθεί το μήνυμά του, λέγοντας ότι θέλει να μετακομίσει. Πρώτα, όμως, πρέπει να πουλήσει τη γη και το οίκημά του, πράγμα πολύ δύσκολο στη σημερινή Φλόριντα, πρωταθλήτρια στους πλειστηριασμούς ακινήτων λόγω πτώχευσης. Την ίδια ώρα, ο τραπεζικός του λογαριασμός αρχίζει να στερεύει, καθώς μία πηγή εσόδων του ήταν η πώληση παλιών επίπλων, πολλά από τα οποία αποθηκεύει στην εκκλησία του στο Γκέινσβιλ.

Πηγή: The New York Times

ΠΑΤΩΜΑΤΑ KNOSSOS
ΠΡΟΣΟΧΗ: Το ξύσιμο γίνεται με καινούργιο σύστημα χωρίς ίχνος σκόνης
•Πολύχρονη πείρα
•Με ασφάλεια Liability στην ώρα της εργασίας
•Πλούσια συλλογή σε χρώματα
• Τιμές ασυναγώνιστες
• Η εταιρία μας κάνει το πάτωμά σας να ξεχωρίζει και χωρίς σκόνη στους τοίχους σας
Τοποθέτηση και προμήθεια Ξύλων
Γιώργος και Γιάννης Βοριζανάκης
Τηλ.: 450.656-0034
Cel.: 514.914-0244

Dr. George Liarakos D.M.D.
Dr. Peter Liarakos D.M.D.
Chirugiens dentistes / Dental surgeons
ΟΔΟΝΤΙΑΤΡΙΚΗ ΓΙΑ ΟΛΗ ΤΗΝ ΟΙΚΟΓΕΝΕΙΑ
Χειρούργοι Οδοντίατροι
11961, Boul. L'Acadie. Montréal (Québec)
514-745-3838
67-B, Boul. Samson, Laval (Québec)
450-314-2020

TRI STAR PAINTING
Αναλαμβάνουμε Ελαιοχρωματισμούς, Plaster, Ταπετσαρίες, Crown Molding
Σε σπίτια, γραφεία, επιχειρήσεις
Λογικές τιμές, Δωρεάν εκτίμηση, υπεύθυνη εξυπηρέτηση
Πείρα 35 ετών
Cell: 514.945.4259
Πληρ από τον Jimmy στο: 450.687-9042

please visit the new & improved
WWW.BHMA.NET

HARVEY'S
7475 DECARIE(JEAN-TALON)
6775 COTE DES NEIGES

SELECT ALUMINIUM inc

ΕΛΛΗΝΙΚΟ ΕΡΓΟΣΤΑΣΙΟ ΚΑΤΑΣΚΕΥΗΣ ΑΛΟΥΜΙΝΙΟΥ

STAINLESS STEEL ΣΟΥΒΛΕΣ και ΨΗΣΤΑΡΙΕΣ

ΔΙΑΘΕΤΟΥΜΕ ΚΑΙ ΗΛΕΚΤΡΙΚΑ ΜΟΤΕΡΙΑ ΞΕΧΩΡΙΣΤΑ

ΚΑΛΗ ΣΑΡΑΚΟΣΤΗ ΚΑΙ ΠΑΣΧΑ ΕΛΛΗΝΩΝ
ΠΑΣΧΑ ΜΕ ΣΟΥΒΛΙΣΤΟ ΑΡΝΙ

Καλό και Ελληνικό Πάσχα, με ψησταριές SELECT

ΑΝΟΙΚΤΑ ΤΗΝ ΚΥΡΙΑΚΗ

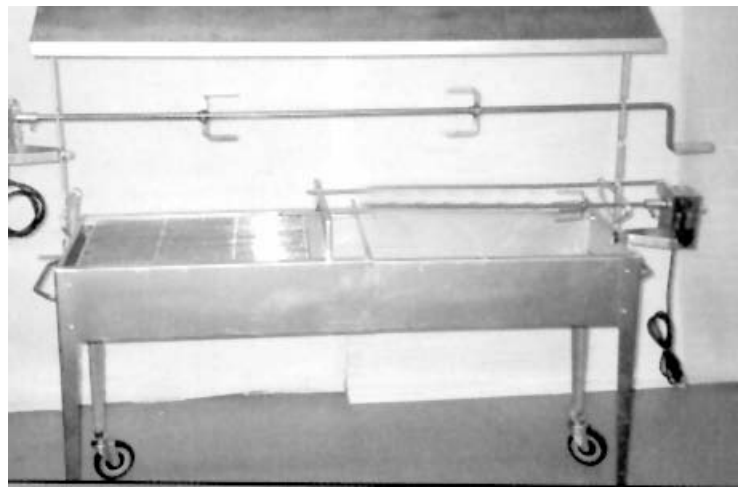

Οι πασίγνωστες ψησταριές που κατέκτησαν την εμπιστοσύνη των γλεντζέδων. Μπορείτε να ετοιμάσετε με απόλυτη σιγουριά τους παραδοσιακούς μεζέδες του Πάσχα.

Οι ψησταριές μας διπλώνουν "σαν βαλίτσα" λειτουργούν και με ρεύμα Ελλάδος και είναι ιδανικές για δώρα στους φίλους σας στην Πατρίδα.

...Αρνάκι ...Κοκορέτσι ...Κοντοσούβλι

Μεγαλώνουν και μικραίνουν σε όποιο μέγεθος τις θέλετε.
Δεν πιάνουν πολύ χώρο όταν **δεν** τις χρησιμοποιείτε.
****Εύχρηστες *Καθαρές *Πρακτικές***

Παίρνουν ταυτοχρόνως αρνιά, στέκια και κότες
Η εφεύρεση είναι αποκλειστικώς δική μας κατασκευής (™ QD - 1745 T)

Μεταφέρονται εύκολα για τις εκδρομές σας
Τέλεια και εγγυημένη εργασία από τους ιδιοκτήτες Βασίλη και Ανδρέα

7125 Waverly, Montreal, Quebec H2S 3J1 **Τηλ.: 514-271-9651**

ΦΑΡΜΑ CLEMENT

Διαθέτουμε:

Βοδινά, Κατσίκια, Αρνάκια

Αρνάκια.....$6.00 Lb
Γουρουνάκια.....$2.50 Lb
Κατσικάκια.....$6.00 Lb
Γίδα.....$3.50Lb
Μοσχάρι γάλακτος.....$3.25Lb

Εσείς τα διαλέγετε ζωντανά από την φάρμα μας, και εμείς σας τα ετοιμάζουμε

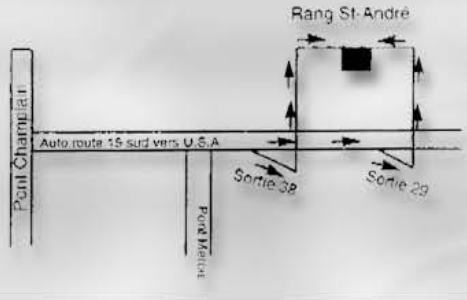

180-182 Rang St-Andre
St-Philipe, Cte, Laprairie, JOL 2KO

Τηλ.: (450) 659-3630
450-659-7938

Super Marché Hawaii Free delivery

Οι τιμές ισχύουν από Σάββατο 9 Απριλίου έως Παρασκευή 15 Απριλίου 2011, ή όσο διαρκεί το εμπόρευμα

ΤΩΡΑ ΠΡΟΣΩΠΙΚΗ ΕΞΥΠΗΡΕΤΗΣΗ ΓΙΑ ΚΡΕΑΤΑ ΟΛΩΝ ΤΩΝ ΕΙΔΩΝ ΑΠΟ ΤΟΝ ΙΔΙΟΚΤΗΤΗ ΤΟΥ ΚΑΤΑΣΤΗΜΑΤΟΣ

ΓΙΑ ΜΝΗΜΟΣΥΝΑ: Κεφαλογραβιέρες και Ελληνικούς Καφέδες στις Καλύτερες τιμές

450.687.1999
Panagiotis Alimonos

4609 Boul. du Souvenir
Chomedey, Laval

Το κρεοπωλείο HAWAII με τον Ιδιοκτήτη – Κρεοπώλη σας προσφέρει με ειλικρίνεια τα καλύτερα και ωραιότερα

Έξτρα Παρθένο Ελαιόλαδο Glafkos 3lt 16.99$ea
Έξτρα παρθένα Ελαιόλαδα 3Lt Sitia/Calamata 17.99$ea
Έξτρα παρθένα Ελαιόλαδα Horio/Trini 3lt 18.99$ea
Έξτρα Παρθένο Ελαιόλαδο Lefas 3lt 14.49$ea
Έξτρα Παρθένο Ελαιόλαδο Glafkos 750 g 4.99$ea
Λάδι Pomace Minerva 2lt 6.99$ea
Λάδι Pomace Mama Rosa 3lt 8.49$ea
Νέα Φυτίνη Elais 800g 4.99$ea
Αγλάδια Anjou Sz 100 99¢lb
Μήλα Royal Gala 99¢lb
Φρυγανιές Elite 79¢ea
Παξιμάδια διάφορα Κρητικά 400g 3.99$ea
Χαλβάς διάφορα «Μακεδονικό» 3.99$lb
Αλεύρι Γιώτης 1kg 1.79$ea
Καλαμάρια Καλιφορνίας Krinos 425g 1.99$ea
Σάλτσα Τομάτας Heinz 540g 79¢ea
Κεφαλογραβιέρα Skotidakis 7.99$lb
Ελληνικός Καφές Spinos 1lb 5.49$ea
Χυμός λεμονιού "Ελλάδα" 675ml 69¢ea
Φέτα 100% κατσικίσια Calgary 1kg $9.99 3kg $24.99
Έξτρα Παρθένο Ελαιόλαδο Κρητικό Latzima 3lt ΝΕΟ ΠΡΟΙΟΝ 14.99$ea
Μουστοκούλουρα διάφορα «Φαίδων» 450g 3.99$ea
Μέλι Θυμαρίσιο 1kg 11.99$ea
Κολοκυθάκια πράσινα ή άσπρα 69¢lb
Nescafe Frappe 200g (1 ποτήρι δώρο) 8.99$ea
Μάνγκο 79¢ea
Φραγκόσυκα 3/1$
Μαρούλι Iceberg 79¢ea

ΑΠΙΣΤΕΥΤΗ ΑΝΟΙΞΙΑΤΙΚΗ ΠΡΟΣΦΟΡΑ

Μην ταλαιπωρείστε! Διαθέτουμε από το Α έως και το Ω της κουζίνας σας!

WOOD KITCHENS STARTING AT

ΤΗΝ ΠΑΡΑΔΙΔΟΥΜΕ ΕΤΟΙΜΗ $ 5,999*

12* MONTHS NO INTEREST NO PAYMENT

DIRECT FROM THE MANUFACTURER

All our Kitchens include!**
The "Easy Glide" Metal Drawer System
For silent and effortless closing action.
(Value of 1,000 $)*

MÖNDO DESIGN
CUISINE | SALLE DE BAIN | GRANITE

Μην ταλαιπωρείστε! Διαθέτουμε από το Α έως και το Ω της κουζίνας σας!
• Designer Service • Project Management • Financing
Δωρεάν Συμβουλές ; Les Créations Mondo Design
T. 514.861.3666 C. 514.804.2039 F. 450.664.3066
1300, Godin Laval (Québec) H7E 2T2 www.mondodesign.ca
RBQ: 5590-3876-01
Member NKBA

*Conditions may apply. Does not include appliances or furnishings. ** The "Easy Glide Metal Drawer System" applies to custom kitchens only.

Στην Τυνησία μεταβαίνει ο Μπερλουσκόνι

«Αδειάζει» από μετανάστες η Λαμπεντούζα - Πνέει τα μένεα κατά της ΕΕ η Ιταλία

Ρώμη, Ιταλία Σε προσωρινούς καταυλισμούς στην περιφέρεια της Απουλίας άρχισε να μετακινεί η ιταλική κυβέρνηση μετανάστες από τη βόρεια Αφρική που έχουν κατακλύσει τη Λαμπεντούζα, με το όλο σχέδιο της μεταφοράς τους στην ηπειρωτική Ιταλία να προκαλεί τριβές σε περιφερειακό επίπεδο. «Μόνη λύση ο επαναπατρισμός» λέει ο Σίλβιο Μπερλουσκόνι, ο οποίος μεταβαίνει τη Δευτέρα στην Τυνησία.

Ταυτόχρονα, η Ιταλία προειδοποιεί τους εταίρους της στην Ευρωπαϊκή Ένωση ότι θα εκδώσει προσωρινή άδεια παραμονής στους Τυνήσιους μετανάστες ώστε να μπορούν να ταξιδέψουν σε άλλες ευρωπαϊκές χώρες.

Το πρωί της Παρασκευής έφτασε στον Τάραντα της Απουλίας το κρουαζιερόπλοιο Excelsior που μετέφερε 1.716 μετανάστες οι οποίοι θα οδηγηθούν προσωρινά στον καταυλισμό της περιοχής Μαντούρια.

Η υπερβολική όμως χρήση του συγκεκριμένου καταυλισμού είχε οδηγήσει τις περασμένες ημέρες στην παραίτηση του Ιταλού υφυπουργού Εσωτερικών, Αλφρέντο Μαντοβάνο, όπως και του ίδιου του δημάρχου της Μαντούρια, Σίλβιο Τομαζίνο.

Τόσο ο Μαντοβάνο όσο και ο Τομαζίνο θέλησαν να διαμαρτυρηθούν κατά της πρόθεσης της κυβέρνησης να ρίξει το μεγαλύτερο βάρος της φιλοξενίας και υποδοχής των μεταναστών στις πλάτες του ήδη προβληματικού ιταλικού νότου.

Εκατό απελάσεις την ημέρα - «Ανθρώπινο τσουνάμι» λέει ο Μπερλουσκόνι

Υπό την πίεση της ξενόφοβη Λέγκας του Βορρά, «πολύτιμου» κυβερνητικού εταίρου, ο Σίλβιο Μπερλουσκόνι έχει διαμηνύσει ότι εντός των προσεχών ημερών η Λαμπεντούζα «θα κατοικείται μόνο από τους κατοίκους της».

Η Ιταλία σκοπεύει να προχωρά στον επαναπατρισμό 100 Τυνήσιων την ημέρα, και τη Δευτέρα ο Σίλβιο Μπερλουσκόνι μεταβαίνει στην Τύνιδα για συζητήσεις επί του θέματος με την κυβέρνηση.

Ο Ιταλός πρωθυπουργός, ο οποίος βρέθηκε στη Λαμπεντούζα την Τετάρτη, δήλωσε ότι «το μεταναστευτικό ρεύμα από την Βόρειο Αφρική μπορεί να προσλάβει μορφή ανθρώπινου τσουνάμι».

Στο τέλος ειδικής συνεδρίασης δήλωσε αισιόδοξος ότι η συνάντηση της Δευτέρας με τις αρχές της Τυνησίας θα φέρει θετικά αποτελέσματα. «Υπάρχει, άλλωστε, ένα σχέδιο για ένα νέο Σχέδιο Μάρσαλ, που να μπορεί να βοηθήσει τις χώρες της Βόρειας Αφρικής, που διάλεξαν την μετάβαση προς την Δημοκρατία» ανέφερε.

Σε ό,τι αφορά τις επόμενες κινήσεις της ιταλικής κυβέρνησης, ο Μπερλουσκόνι τόνισε ότι στόχος της είναι να επαναπατρίζονται 100 Τυνήσιοι μετανάστες την ημέρα «διότι ο επαναπατρισμός παραμένει η κύρια λύση».

Σε ό,τι αφορά των μεγάλο όγκο Βορειοαφρικανών που βρίσκεται ακόμη στην Λαμπεντούζα (περίπου 4.000 άτομα), η κυβέρνηση αποφάσισε ότι θα στηθούν καταυλισμοί σε όλες τις περιφέρειες της χώρας, σε θέση να φιλοξενήσουν συνολικά 7.000 άτομα.

Μένει να διαπιστωθεί αν περιοχές όπως εκείνη του Πεδεμόντιου (Τορίνο) και του Βένετο (Βενετίας) -που είχαν εκφράσει σοβαρές επιφυλάξεις ως προς το σχέδιο «κατανομής των μεταναστών»- θα δεχθούν τελικά να στηθούν σκηνές και στην επικράτειά τους.

Στο μεταξύ, στην Λαμπεντούζα, ο ισχυρός άνεμος, έχει προκαλέσει την προσωρινή διακοπή της επιβίβασης στα πλοία των Τυνήσιων και Λίβυων που βρίσκονται στο νησί.

Διελκυστίδα με την ΕΕ

Ο Ιταλός υπουργός Εσωτερικών Ρομπέρτο Μαρόνι, προερχόμενος από τις τάξεις της Λέγκας του Βορρά, προχώρησε ένα βήμα... παρακάτω, προειδοποιώντας την ΕΕ ότι η Ρώμη θα εκδώσει προσωρινή άδεια παραμονής στους Τυνήσιους ώστε να μπορούν να ταξιδέψουν σε άλλες ευρωπαϊκές χώρες.

«Είναι ένας τρόπος για να κάνουμε την Ευρώπη να καταλάβει ότι μπροστά στην απόλυτη απουσία συνεργασίας εκ μέρους της, έχουμε νομοθετικά μέτρα για να επιβάλλουμε την αρχή της αλληλεγγύης» δήλωσε ο Ρομπέρτο Μαρόνι.

Νωρίτερα, ο Ιταλός υπουργός Εξωτερικών Φράνκο Φρατίνι είχε κατηγορήσει ειδικά τη Γαλλία για έλλειψη αλληλεγγύης, εξαιτίας του γεγονότος ότι έστειλε πίσω Τυνήσιους μετανάστες που επιχείρησαν να περάσουν τα σύνορα από την παραθαλάσσια ιταλική πόλη Βεντιμίλια.

Εκ μέρους της ΕΕ, εκπρόσωπος της Ένωσης υπογράμμισε ότι 18 εκατομμύρια ευρώ διατέθηκαν στη Ρώμη για προγράμματα επαναπατρισμού το 2010, πέραν των έκτακτων κονδυλίων που δόθηκαν σε όλα τα κράτη-μέλη.

Η Ευρωπαϊκή Επιτροπή έχει δηλώσει ότι προτίθεται να διπλασιάσει την αναπτυξιακή βοήθεια προς την Τυνησία στα 320 εκατομμύρια ευρώ σε διάστημα διετίας.

Η Διεθνής Αμνηστία άσκησε την Παρασκευή σκληρή κριτική στην ιταλική κυβέρνηση σχετικά με το χειρισμό του κύματος μεταναστών που καταφθάνουν στη Λαμπεντούζα. Η μεταφορά τους σε άλλα μέρη της Ιταλίας είναι ιδιαίτερα αργή με αποτέλεσμα χιλιάδες μετανάστες να μένουν σε καταυλισμούς κάτω από δυσμενείς συνθήκες υγιεινής.

«Η κρίση δημιουργήθηκε από την αποτυχία της ιταλικής κυβέρνησης να ανταποκριθεί στην κατάσταση στην Λαμπεντούζα» δήλωσε η Σάρλοτ Φίλιπς, εκπρόσωπος του προγράμματος της Αμνηστίας για τους Πρόσφυγες και τους Μετανάστες, κατά την διάρκεια συνέντευξης Τύπου.«Οι Τυνήσιοι δεν έχουν βασικά δικαιώματα όπως η πρόσβαση σε κατάλυμα, σε συνθήκες υγιεινής» προσέθεσε.

Lebeau · Vourakis · Mazigi
NOTAIRES - NOTARIES · SOCIÉTÉ NOMINALE
Me Andriana Berlemis,
LL.B., D.D.N.
Notaire et Conseillère juridique
Συμβολαιογράφος
1600, boul. St-Martin Est, Tour « A »
bureau 401, Laval (Quebec) H7G 4R8
www.lvnotaires.com
Telephone : 450-669-1819
Fax : 450-667-1455
aberlemis@notarius.net

Στέργιος Α. Κυριαζίδης, B. Eng., A.I.B.
Ασφαλιστικός Σύμβουλος... μαζί σας από το 1985.
Ασφάλειες με πλήρη ενημέρωση και άριστη εξυπηρέτηση
Financière Lanthier
www.financierelanthier.com
1130 Victoria
St-Lambert, Quebec J4R 1P9
Tel.: (450) 671-7111 or (514) 990-7222
Fax: (450) 671-2799
Pag.: (514) 301-9525
E-mail: sakiriazidis@hotmail.com
An Independent Insurance Broker Covers You Best

Στον Γεράσιμο Σκλαβούνο

Βουλευτή Laurier-Dorion

Ένα παιδί πολύ καλό
Στον κόσμον ξακουσμένο
Χριστιανικά η μάνα του
Τό 'χει μεγαλωμένο.

Κ' εφόσον το μεγάλωσε
Με του Χριστού την χάρη
Είναι γεμάτο αρετές
Αυτό το παλλικάρι.

Κανέναν δεν εγνώρισα
Με τόση εξυπνάδα
Τέτοια παιδιά χρειάζεται
Σήμερα η Ελλάδα.

Την γλώσσα την Ελληνική
Σαν ρήτορας μιλάει
Και την Πατρίδα μας πολύ
Λατρεύει κι' αγαπάει.

Είναι ωραίος κ' ευφυής
Κι' απ' όλους ξεχωρίζει
Και πάντα ο Ελληνισμός
Θα τον υποστηρίζει.

Είν' του Σκλαβούνου σήμερα
Η φήμη του μεγάλη
Και εύχομαι όπως αυτόν
Να δούμεν ακόμα κι' άλλοι.

Είναι απλός και ταπεινός
Όλες τις χάρες έχει
Γι' αυτό του δώρισ' ο Θεός
Την θέση που κατέχει.

Είμαστε υπερήφανοι
Γι' αυτή του την αξία
Και πάντα του ευχόμαστε
Νά 'χει επιτυχία.

Είναι παιδί πανέξυπνο
Γεμάτο καλοσύνη
Κ' εύχομ' από βουλευτής
Πρωθυπουργός να γίνει.

Η μάνα του που ήτανε
Η πρώτη του δασκάλα
Τον ζύμωσε Χριστιανικά
Με μέλι και με γάλα.

Και ο Χριστός τον πότισε
Την Θεϊκή Σοφία,
Και ο Σκλαβούνος σήμερα
Έχει μεγάλη αξία!

Εγώ τον αγαπώ πολύ!
Και 'κείνος μ' αγαπάει!
Και όταν συναντιόμαστε
Σκύβει και με φιλάει.

Τον βουλευτή του Dorion
Στου Montreal την πόλη
Έχει μυαλά πλατωνικά
Και τον ψηφίζουν όλοι.

Μπράβο!
Μαρία Βαλάκου

SOLTEC
EXCAVATION INC.
•Εκσκαφές παντός είδους
•Σωλήνες νερού
•Σωλήνες αποχέτευσης (French drains)
•Υπονόμους
•Σκασίματα θεμελίων
•Σπάσιμο τσιμέντων
•Μεταφορά οικοδομικών υλικών (Μπάζα, χαλίκι, χώμα κ.λ.π.)
•Δωρεάν εκτίμηση
•Γρήγορη και θετική εξυπηρέτηση

Δημήτριος Τσορβάς
RBQ License: 8332-1225-12
514.247-7876

ΣΥΝΤΟΜΑ ΑΝΟΙΓΕΙ ΣΤΟ WEST ISLAND
Ο ΕΛΛΗΝΙΚΟΣ ΠΑΙΔΙΚΟΣ ΣΤΑΘΜΟΣ
LES MUSES
Θα προσφέρει στα παιδιά σας:
·Ενα άρτιο τρίγλωσσο πρόγραμμα
·Βιολογική Μεσογειακή διατροφή
·Πολύμορφες δραστηριότητες
·Διαθέσιμες θέσεις για παιδιά από 18 μηνών, έως 5 ετών
Για πληροφορίες και εγγραφές: κα Κατερίνα
514.583-2249 · email: lesmuses@hotmail.ca
ΖΗΤΑΜΕ Ελληνίδες δασκάλες για να εργαστούν στον Παιδικό μας Σταθμό.

ΔΕΡΜΑΤΙΝΑ
ΓΙΑ ΟΛΗ ΤΗΝ ΟΙΚΟΓΕΝΕΙΑ
Γενικό ξεπούλημα λόγω μετακόμισης
Τιμές απίστευτα χαμηλές

514.385-6842
Γιώργος Κωστόπουλος
99 CHABANEL WEST · SUITE 410A

ics
Integrated Consulting Services
Anastasios Moussas, C.Tr. (Canada)
7 Concorde Place, Suite 3012
Toronto, Ontario M3C 3N4 Canada
Tel: 416.391.2286
Fax: 416.391.0091
Toll Free: 1.866.496.4539
E-mail: info@icsgr.com
www.icsgr.com
ΕΠΙΣΗΜΕΣ ΜΕΤΑΦΡΑΣΕΙΣ
(Ελληνικά - Αγγλικά / Αγγλικά – Ελληνικά)
ΕΞΥΠΗΡΕΤΗΣΗ ΕΛΛΗΝΩΝ ΟΜΟΓΕΝΩΝ
(Σύνταξη Πληρεξουσίων, Υποβολή Φορολογικών Δηλώσεων, Έκδοση ΑΦΜ, Διευθέτηση Κληρονομικών Θεμάτων, Νομιμοποίηση Ακινήτων και Πλήρη Διαχείριση Ακινήτων)
ΔΙΕΚΠΕΡΑΙΩΣΗ ΝΟΜΙΚΩΝ & ΕΜΠΟΡΙΚΩΝ ΥΠΟΘΕΣΕΩΝ ΣΤΗΝ ΕΛΛΑΔΑ
ΣΥΝΤΑΞΗ & ΕΠΙΜΕΛΕΙΑ ΚΕΙΜΕΝΩΝ
Ταχύτατη, αξιόπιστη και επαγγελματική εργασία, λογικές τιμές και εξυπηρέτηση όλο το 24ωρο.

ΣΧΟΛΙΑ – ΕΠΙΚΑΙΡΟΤΗΤΕΣ

ΣΥΝΕΧΕΙΑ ΑΠΟ ΣΕΛ 4

βρίσκονται σε οριακό σημείο και πρέπει να πάρουμε επώδυνες αποφάσεις για περικοπές και αναδιοργάνωση.

Ο κ. Μπαλαμπάνος, αφού αναφέρθηκε στην προηγούμενη Γ. Σ. στην οποία πέρα του τρόπου που εξελίχτηκε, έδωσε εντολή στο Δ.Σ. να προχωρήσει στον καταρτισμό σχεδίου αναδιοργάνωσης με τις αναγκαίες περικοπές και να προβεί στο σχηματισμό επιτροπής που θα εξετάσει τα της πώλησης του ακινήτου επί της Ogilvy (παλαιό κτίριο της Ομοσπονδίας Γονέων και Κηδεμόνων) πρόσθεσε ότι: Στα της προετοιμασίας για την πώληση του ακινήτου δεν θα συμμετάσχει κανένα μέλος του Δ.Σ. ούτε και ο Πρόεδρος της Κοινότητας. Επιδίωξή μας είναι η πλήρης διαφάνεια, προκειμένου να μην βρεθούν άτομα που θα προσάψουν έστω και την παραμικρή κατηγορία. Τα των φακέλων της προετοιμασίας θα διαχειριστεί ειδική πενταμελής επιτροπή που θα απαρτιστεί από τους: Μουχτερό Πήτερ, Μητσόπουλο Νίκο και Ραζή Δημήτριο. Το τέταρτο μέλος που προτάθηκε δεν δέχτηκε λόγω απασχολήσεων, ενώ η επιτροπή θα συμπληρωθεί από τον δημοσιογράφο Γκιούσμα Γιώργο, που θα παραβρίσκεται την ώρα που θα ανοίξουν οι κλειστοί φάκελοι με τις προσφορές των ενδιαφερομένων να αγοράσουν το ακίνητο.

Μετά από σύντομη συζήτηση τα υπόλοιπα μέλη δέχτηκαν τα της πρότασης, αλλά υπενθύμισαν στον κ. Μπαλαμπάνο ότι ο Πρόεδρος ex officio (αυτεπαγγέλτως) είναι μέλος σε κάθε επιτροπή και έτσι και αυτός θα είναι μέλος, ακόμα και αν λόγω των όσων ακούστηκαν στην Γ.Σ. θέλει να αποφύγει την ευθύνη.

Η Ταμίας ανέφερε στην συνέχεια ότι παρά τα οικονομικά προβλήματα πληρώνονται οι κρατήσεις του προσωπικού (DAS), αλλά έχει δοθεί εντολή επί 45 ημέρες να μην πληρώνονται λογαριασμοί πέρα των απολύτως αναγκαίων.

Βέβαια, είπε, τα αναγκαία γίνονται και μέσα στα αναγκαία έξοδα είναι και η τοποθέτηση συστήματος αυτόματης πυρόσβεσης (sprinkler) στον Ιερό Ναό του Αγίου Νικολάου στο Λαβάλ, κάτι που είχε ζητήσει η Πυροσβεστική να γίνει από τις 2 Δεκεμβρίου 2009, αλλά και αυτό είχε τοποθετηθεί στις ετεροχρονισμένες και ουδέποτε πραγματοποιηθέντες υποθέσεις της Ελληνικής Ορθοδόξου Κοινότητας του Λαβάλ.

Γίνονται οι κατάλληλες κινήσεις προκειμένου να αλλάξουμε Τράπεζα, τόνισε η Ταμίας προσθέτοντας ότι και σε αυτόν τον τομέα όλα εξελίσσονται κανονικά.

ΑΧΕΠΑ: «Ασέβεια και προσβολή η θέση που τοποθετηθήκαμε»

Στο θέμα της αλληλογραφίας, ο κ. Μπαλαμπάνος, μεταξύ των άλλων αναφέρθηκε και σε μία επιστολή που έλαβε η Κοινότητα/Επιτροπή Παρέλασης από την ΑΧΕΠΑ Μοντρεάλ. Σε αυτήν οι εκπρόσωποι της ΑΧΕΠΑ εκφράζουν τα παράπονά τους για την θέση που τοποθετήθηκε η οργάνωση κατά τη παρέλαση. Η θέση αυτή με αλφαβητική σειρά σαν όλα τα σωματεία που λαβαίνουν μέρος, «εκφράζει ασέβεια και προσβάλει την Οργάνωση» αναφέρεται μεταξύ των άλλων στην επιστολή που προβλημάτισε πολλά από τα μέλη του Δ.Σ., που ολοφάνερα έδειξαν ότι θεωρούν και την ΑΧΕΠΑ σαν ένα από τα πολλά σωματεία που έχει η Παροικία μας.

Στην συνέχεια ο κ. Μπαλαμπάνος αναφέρθηκε σε μία συνάντηση που έγινε στις 4 Απριλίου (μία ημέρα πριν την Συνεδρίαση του Δ.Σ.) όπου συμμετείχαν μέλη από την Ελληνική και Εβραϊκή παροικία.

Μέρος από τις εκδηλώσεις αυτές (μπορείτε να διαβάσετε σχετική ανακοίνωση στην σελίδα 57) έγιναν στην Ελληνική Κοινότητα, αλλά ενώ, όπως τόνισε ο κ. Μπαλαμπάνος, συμμετείχαν η ΑΧΕΠΑ, το «Ελληνο-Καναδικό Κογκρέσσο», και το «Εβραϊκό Κογκρέσσο του Κεμπέκ» και έγιναν στο Ελληνικό Κοινοτικό Κέντρο, (η άλλη έγινε στο Εβραϊκό Συνεδριακό Κέντρο) όχι μόνο δεν ζητήθηκε να συμμετάσχει η ΕΚΜΜ, αλλά ούτε και παραχώρησαν στον Πρόεδρο της Κοινότητας, έστω σαν οικοδεσπότη δύο λεπτά για να απευθύνει έναν απλό χαιρετισμό. «Τον είχαν να κάθεται αμίλητος» είπε χαρακτηριστικά.

Το θέμα είναι ευρύτερο και πρέπει να εξεταστεί αν η ΑΧΕΠΑ μπορεί να παρουσιάζεται ως εκπρόσωπος του ολοκλήρου του Ελληνισμού την στιγμή που όλοι ξέρουμε ότι πέρα των Κογκρέσων μας εκπρόσωπος του Ελληνισμού είναι η Ελληνική Κοινότητα Μείζονος Μοντρεάλ, ανέφεραν διάφοροι Σύμβουλοι, που όπως τόνισαν, παρά την προσφορά του κάθε συλλόγου, «η Κοινότητα δεν μπορεί να αποδεχτεί καπελώματα αυτού του είδους».

Μεταξύ των άλλων αναφέρθηκε ότι η επόμενη Γενική Συνέλευση θα πραγματοποιηθεί στις 27 Απριλίου και ότι 76 μαθητές θα διαγωνιστούν μέσω του Προγράμματος Ελληνομάθειας, όπως και ότι παρά τις προσπάθειες που γίνονται είναι πολλοί εκείνοι που εξακολουθούν να θεωρούν όσους ασχολούνται με την Κοινότητα κλέφτες και ότι συνιστούν σε όσους έχουν πρόθεση να ασχοληθούν με την Κοινότητα «να μην μπλέξουν.»

Τι είναι το Spread;

Συχνά, λόγω Πορτογαλίας αυτήν τη νφορά μας τηλεφωνούν πολλοί για να μάθουν τι είναι αυτό το περίφημο "Spread" που βρίσκεται καθημερινώς στο στόμα όλων των πολιτικών και όλων των δημοσιογράφων της Ελλάδος.

Βέβαια δεν είναι μόνο αυτή η λέξη που μας ήταν και εν πολλοίς παραμένει

και τώρα άγνωστη αλλά και πολλές άλλες σχετικές με την οικονομία που εξακολουθεί να βρίσκεται στο επίκεντρο των πολιτικών συζητήσεων και συγκρούσεων στην Ελλάδα, αλλά και την Ευρωπαϊκή Ενωση. Ετσι δεν είναι υπερβολή αν πούμε ότι προκειμένου να παρακολουθήσει και να βγάλει κανείς άκρη και να καταλάβει όσα σχετίζεται με τα οικονομικά, χρειάζεται να είναι πτυχιούχος οικονομικού πανεπιστημίου.

Ομως το ερώτημα «τί στο καλό είναι αυτό το Spread» που συνέχεια ανεβαίνει και κάνει όλο το κυβερνητικό επιτελείο να αναστατώνεται, είναι κάτι πολύ απλό και κατανοητό.

Οπως σχετικά αναφέρει οικονομικός σύμβουλος αθηναϊκής εφημερίδας, «το Spread ουσιαστικά μετράει την διαφορά μεταξύ δύο πραγμάτων ή δύο τιμών. Στην περίπτωση της Ελληνικής οικονομία και της τρέχουσας επικαιρότητας, το Spread (αυτό που ανεβοκατεβαίνει καθημερινώς) αναφέρεται στην διαφορά των επιτοκίων με τα οποία δανείζεται η Ελλάδα, ή η Πορτογαλία σε σχέση με τα επιτόκια που πληρώνει η Γερμανία για τον δικό της δανεισμό.

Για παράδειγμα, αν η Γερμανία δανείζεται με 2% επιτόκιο και η Ελλάδα με επιτόκιο 5%, τότε: 5-2=3, δηλαδή το spread είναι 300 μονάδες βάσης.

Ένα εύλογο ερώτημα που προκύπτει είναι γιατί η σύγκριση γίνεται με την Γερμανία και όχι με κάποια άλλη χώρα. Η Γερμανία έχει επιλεχθεί διότι θεωρείται η πιο σταθερή και ισχυρή οικονομία στην ευρωζώνη, συνεπώς η σύγκριση γίνεται με αυτήν.»

Οσο μεγαλύτερη είναι αυτή η διαφορά, τόσο πιο δυσάρεστη είναι η κατάσταση της πατρίδας μας, αφού δανείζεται με υψηλότερα επιτόκια, οπότε η αποπληρωμή των χρεών της, όταν κάποτε αρχίσει την αποπληρωμή τους, θα κοστίζει πολύ περισσότερα.

Ελληνική Εταιρία Επισκευής Πατωμάτων
PEGASUS FLOORING
Εργασία ποιότητος
Σε ό,τι αφορά τα πατώματα
* Εγκαταστάσεις
* Επισκευές * Ξύσιμο
* Βάψιμο και ό,τιδήποτε χρειάζεται το πάτωμα
Εγγυημένη εργασία
Γρήγορη εξυπηρέτηση
Λογικές τιμές
Προσφέρουμε ασφάλεια για οτιδήποτε συμβεί κατά τη διάρκεια της εργασίας μας
Δωρεάν εκτίμηση
Αντώνης
Τήλ.: (450) 359-8263
Cell.: (514) 996-7128

Les Immeubles ATHENS Inc. courtier immobilie agrée
514.270.4103
OPEN HOUSE
4413 Chauvin, Pierrefonds
Κυριακή 10 Απριλίου, 2-4μμ
1) CHOMEDEY Ile Paton, Μοναχικό Υπέροχο Υπερλούξ COTTAGE με θέα το ποτάμι, 5+1 κρεβ/ρες, 5 μπάνια,, ξύλινα πατώματα παντού, σαλοτραπεζαρία με τζάκι, καθιστικό με δεύτερο τζάκι, μεγάλο τελειωμένο υπόγειο και bachelor, πρέπει να το δείτε, το σπίτι των ονείρων σας!
2) Pierrefonds. Μοναχικό BUNGALOW, 3 υπνοδωμάτια, τελειωμένο υπόγειο, γκαράζ, μεγάλο οικόπεδο, τιμή $299,000. Πρέπει να πουληθεί λόγω μετάθεσης ιδιοκτήτη
PAM NIKOLOPOULOS
agent immobilier affilié
514.235-0548
(3) CHOMEDEY CONDO 4 1/2 - 2os Όροφος, Σαλόνι με Τζάκι, Τραπεζαρία, 2 Υπνοδωμάτια. Χώρος Πάρκινγκ για 1 αυτοκίνητο. Τιμή $ 169,000
(4) CHOMEDEY Καινούργιο TRIPLEX στην αγορά. (condo-st) 3 x 41/2 – κτισμένο το 2006. Ηλεκτρικές θερμάνσεις, Τζάκι, εξωτερικό parking για 4 αυτοκίνητα-
SOLD

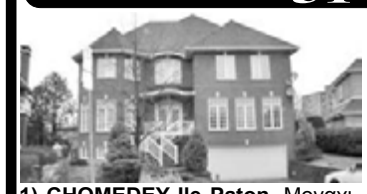

Εμπροσθοβαρές πρόγραμμα αποκρατικοποιήσεων ζήτησε η τρόικα

Αθήνα Κατευθύνσεις για την επιτάχυνση της υλοποίησης των δεσμεύσεων του μνημονίου έδωσε η τρόικα στην συνάντησή της με τον υπουργό Οικονομικών και ζήτησαν εμπροσθοβαρές πρόγραμμα αποκρατικοποιήσεων κάνοντας μάλιστα σαφή αναφορά στον ΟΠΑΠ, επιλογή, ωστόσο, που η κυβέρνηση -προς το παρόν τουλάχιστον- απορρίπτει.

Σε ό,τι αφορά τη λήψη επιπλέον μέτρων για την κάλυψη της «τρύπας» του 2010, ειπώθηκε ότι πρέπει να έχουν αποφασισθεί το επόμενο τρίμηνο, ωστόσο δεν έγινε εξειδίκευσή τους και εκτενής συζήτηση εν αναμονή και της ανακοίνωσης του αναθεωρημένου ελλείμματος για το 2010 από την Eurostat στις 26 Απριλίου.

Η τρόικα εξέφρασε σχετική δυσαρέσκεια για την πορεία του προγράμματος εξυγίανσης και μείωσης των ελλειμμάτων στις ΔΕΚΟ, ωστόσο έδωσε «πίστωση χρόνου» για να δει χειροπιαστά αποτελέσματα μέχρι τον Ιούνιο, όπως άλλωστε προβλέπεται και στο μνημόνιο.

Για ενδιάμεσο έλεγχο που στόχο είχε την ενθάρρυνση και τόνωση της υλοποίησης του οικονομικού προγράμματος, να δοθεί μια «νέα πνοή» όπως χαρακτηριστικά είπαν, ενόψει της επίσημης επίσκεψης στις 3 Μαΐου, μίλησε η τρόικα που θα μείνει στην Αθήνα μόλις 48 ώρες.

Πάντως οι δύο πλευρές, τρόικα και κυβέρνηση, θα βρίσκονται σε συνεχή επικοινωνία μέχρι να «κλειδώσει» και να κατατεθεί το πολυνομοσχέδιο για το μεσοπρόθεσμο δημοσιονομικό πλαίσιο 2012-15, τις αποκρατικοποιήσεις και την αξιοποίηση της δημόσιας περιουσίας, στις 15 Απριλίου.

Ειδικότερα, σύμφωνα με στελέχη του υπουργείου, οι επαφές με την τρόικα για το Μεσοπρόθεσμο Πλαίσιο, θα συνεχιστούν σε τεχνικό επίπεδο ίσως και την επόμενη εβδομάδα, προκειμένου να καθοριστούν οι παρεμβάσεις, ύψους 22 δισ. ευρώ, οι οποίες περιλαμβάνονται στο Πλαίσιο.

Σύμφωνα με τα ίδια στελέχη, έως τις 15 Απριλίου, οπότε το Μεσοπρόθεσμο Πλαίσιο θα παρουσιαστεί στο υπουργικό συμβούλιο (και στη συνέχεια θα κατατεθεί προς ψήφιση στη Βουλή), θα υπάρχει συνεχής επικοινωνία με την τρόικα σε τεχνικό επίπεδο, όπως συνέβαινε και κατά τη διάρκεια της προετοιμασίας του Πλαισίου.

Οι παράγοντες του υπουργείου Οικονομικών ανέφεραν ακόμη ότι «δεν προέκυψε κάποιο μείζον ζήτημα» και γενικότερα τα υψηλόβαθμα στελέχη της τρόικας έμειναν ικανοποιημένοι από όσα τους παρουσίασε ο κ. Παπακωνσταντίνου και το οικονομικό επιτελείο.

Newsroom ΔΟΛ

«ACADEMIE LE PAS PRINCIPAL, Inc»
Garderie Educative

Εκπαιδευτικός βρεφονηπιακός σταθμός
ανοίγει σύντομα στην καρδιά του Saint-Dorothy !

- ***Δίγλωσσο πρόγραμμα***
- ***Εκπαιδευμένο προσωπικό***
- ***Πρόγραμμα γυμναστικής γιόγκα***
- ***Θρεπτική προσεγμένη διατροφή***
- ***Προγράμματα προσχολικής εκπαίδευσης βασισμένα στην μέθοδο Μουτεσσόρι***
- ***Ηλικίες από 3 μηνών έως 5 ετών***

Ανοίγομε την πόρτα στο παιδί σας σ' έναν όμορφο παιδικό κόσμο, σε ένα χαρούμενο περιβάλλον γνώσης, ψυχαγωγίας και μάθησης, σε μια ατμόσφαιρα οικογενειακή, ζεστή και ασφαλή.

Στόχος μας, να αναδείξομε την προσωπικότητα του παιδιού, να θεμελιώσομε την πνευματική του συγκρότηση και την συναισθηματική του σταθερότητα, να κοινωνικοποιηθεί και να γίνει ευτυχισμένο.

Για εγγραφές και πληροφορίες
Angela Katopodis, Certified Educator, B.A, M.Sc.
(mobile): 514-692-1370
Email: academieprincipal@gmail.com

Chez...
lallier
Honda la bonne affaire!

Visitez www.lallier.com pour voir nos promotions

LALLIER HONDA MONTRÉAL
12345, Boul. Laurentien, Montréal
1 888 791-6243

Κερδίστε την αγορά, ή την ενοικίαση μέχρι
25 000$

CR-V LX 2011
27 980$

ΕΝΟΙΚΙΑΣΗ
0$
ΤΟΙΣ ΜΕΤΡΗΤΟΙΣ
324$* 60 / ΜΗΝΕΣ
*Συμπεριλαμβάνει μεταφορά και προετοιμασία
+TAXES

ΑΓΟΡΑ
0$
ΤΟΙΣ ΜΕΤΡΗΤΟΙΣ
368$* 84 / ΜΗΝΕΣ
*Συμπεριλαμβάνει μεταφορά και προετοιμασία
Χρηματοδότησεις 2.9% σε αγορά
+TAXES

HONDA

Joignez-nous à Lallier Honda sur facebook

*L'offre de location-bail est faite par Services Financiers Honda Inc. (SFHI), sur approbation de crédit. Cette offre porte sur le CR-V, LX 2, roues motrices 2011neuf (modèle RE3H3BEY). Franchise de kilométrage de 120 000 km; frais de 0.12$ le kilomètre excédentaire. Transport et préparation de 1 590$ et taxe sur le climatiseur de 100$ inclus. Prix à l'achat pour ce véhicule : 27 980$, transport et préparation et taxe sur le climatiseur inclus. **Offre d'une durée limitée. Aucun comptant requis. Les taxes et droits, assurances, immatriculation sont en sus. Offres valides seulement pour les résidents du Québec. Offres d'une durée limitée sujettes à changement sans préavis par le manufacturier et valides sur les véhicules en inventaire seulement. Photo à titre indicatif seulement.

ABSOLUT DISCO
Presents:
GREEK
Easter
PARTY
SUNDAY APRIL 24
*GET THE NEW GREEK MIX CD
*WIN A TRIP TO GREECE!!
Courtesy of:
VOYAGES
GLOBALNET
Doors Open @ 9pm
Dress Code In Effect. 18+
Visit www.AbsolutDisco.com
Info/ Reservations: (514)998-7676
THEATRO
PRIVATE CLUB
4467 Boul.Saint-Laurent
Montreal,QC.
www.TheatroMontreal.com

OPTIQUE LAURIER

OPTOMÉTRISTES

50% ΕΚΠΤΩΣΗ

ΓΥΑΛΙΑ
ΦΗΜΙΣΜΕΝΩΝ ΕΤΑΙΡΙΩΝ

Επιλέξτε όποιο ζευγάρι σχεδιασμένων φακών (με την pink ετικέτα) για να έχετε 50% έκπτωση στον σκελετό, με την αγορά πλήρους ζευγαριού. Ελάτε στο κατάστημα για πληροφορίες

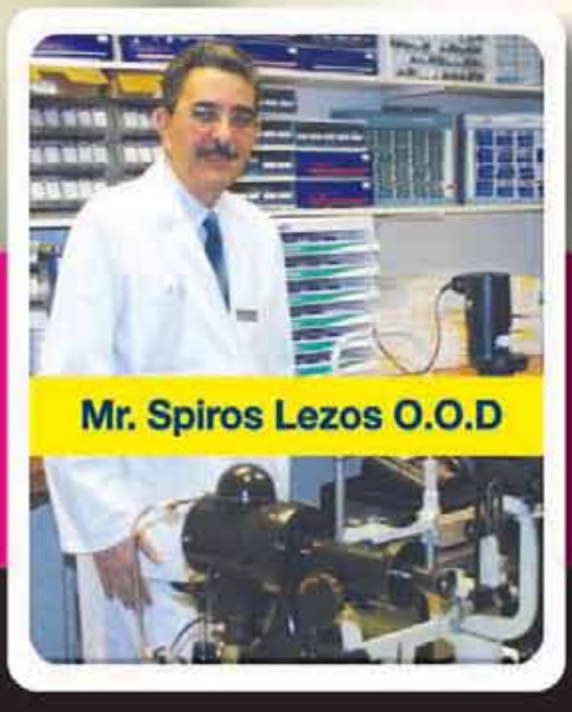

Η Optique Laurier σας υπενθυμίζει ότι για την υγεία των ματιών σας είναι σημαντική η τακτική τους εξέταση. Γι αυτό σας συνιστά να κάνετε εξέταση μία φορά τον χρόνο. Ο Οπτικός κ. Σπύρος Λέζος που εξυπηρετεί την Ελληνική Παροικία επί 20 και πλέον χρόνια, θα χαρεί ιδιαιτέρως αν δώσετε την ευκαιρία σε αυτόν και την ομάδα της Optique Laurier στην Marche Central να σας εξυπηρετήσουν. **Τηλεφωνείστε μας στο (514) 384-1117**

www.laurieroptical.com

MARCHE
(514) 384-1117
1033 Rue Du Marche Central

LAVAL
(450) 902-1000
2605 Daniel Johnson Blvd

EYE EXAMINATION AVAILABLE
ONE HOUR SERVICE AVAILABLE

Σας καλωσορίζουμε στο ανανεωμένο και βελτιωμένο

Table d' Hôte
από $18.95

Ζωντανή μουσική
Παρασκευές
και Σάββατα

MANHATTAN
STEAK HOUSE

LE MEILLEUR RÔTI DE BOEUF EN VILLE

Εκτός από τα νοστιμότατα φαγητά μας, που σίγουρα θα σας κάνουν μόνιμους πελάτες μας, διαθέτουμε Αίθουσα Δεξιώσεων χωρητικότητας έως 300 ατόμων κατάλληλη για όλες τις κοινωνικές σας εκδηλώσεις (βαπτίσεις, αρραβώνες, showers, γενέθλια, sweet-16, εκδηλώσεις συλλόγων)

In addition to our delicious meals, that will definitely make you permanent clients of ours, we provide a Reception Hall to accommodate up to 300 people, for all your social needs (baptisms, engagements, showers, birthdays, sweet-16, association events).

Thanking our clientele
and our collaborators

Ευχαριστούμε θερμά τους
πελάτες και τους συνεργάτες μας

1446, BOUL. ST-MARTIN OUEST • LAVAL • www.manhattansteakhouse.ca RÉSERVATION 450 663-1962

GET THE BIG APPLE TREATMENT – MADISONS' STYLE

M

MADISONS®

NEW YORK GRILL & BAR

NOW 13 RESTAURANTS | BOUCHERVILLE • DOLLARD-DES-ORMEAUX • MONTRÉAL • ANJOU • CARREFOUR LAVAL • KIRKLAND
VAUDREUIL-DORION • STE-DOROTHÉE • SAINT-CONSTANT • SAINT-BRUNO • LACHENAIE • GATINEAU • ROSEMÈRE

Grand MARCHÉ

SUPER CONCEPT OUVERT AU PUBLIC

Parce que nous achetons en gros, nous vous vendons au prix du gros!

Valide du jeudi 14 avril au mercredi 20 avril 2011
jusqu'à épuisement de la marchandise / *While quantities last*
Les photos peuvent différer du produit annoncé.
Pictures may differ from product advertised.

Joyeuses Pâques !
Happy Easter!
ΚΑΛΟ ΠΑΣΧΑ

Tout notre boeuf est de catégorie "A" de l'ouest ou U.S.D.A. sélect.
All our beef is grade "A" from West or U.S.D.A. select.

BROCHETTES DE POULET OU DE PORC AVEC LÉGUMES FRAIS
NATURE OU MARINÉES
CHICKEN OR PORK KEBABS WITH FRESH VEGETABLES
MARINATED OR PLAIN
3.60 lb 7.95 /kg

POULET
PORC
3.60 lb 7.95 /kg
BROCHETTES DE PORC OU DE POULET MARINÉES
MARINATED PORK OR CHICKEN KEBABS

6.78 lb 14.95 /kg
BIFTECK DE CONTRE-FILET
BOEUF ANGUS AA/AA ANGUS BEEF
STRIP LOIN STEAK
Emballage familial/Family pack

LOUKANIKA
SALAMINA ou/or MYLOS
4.54 lb 10.00 /kg

3.60 lb 7.95 /kg
TZATZIKI

3.17 lb 6.99 /kg
KALAMATA
GROSSES OLIVES
LARGE OLIVES

6.78 lb 14.95 /kg
KASHKAVAL
IMPORTÉ DE BULGARIE
IMPORTED FROM BULGARIA

DODONIS
FETA GRÉC
GREEK FETA
9.04 lb 19.95 /kg

CUBES DE PORC POUR SOUVLAKIS
NATURE/PLAIN
PORK CUBES FOR SOUVLAKIS
2.69 lb 5.95 /kg

FILET MIGNON DE BOEUF
BEEF TENDERLOIN
8.16 lb 17.99 /kg

FILETS DE SAUMON FRAIS
DE L'ATLANTIQUE
FROM ATLANTIC
FRESH SALMON FILLETS
7.70 lb 16.99 /kg

CREVETTES CUITES SURGELÉES
FROZEN COOKED SHRIMP
Grosseur/Size
31 - 40
2 lb
11.00 ch. ea.

SALONIKA
PIMENTS/PEPPERS
2.71 lb 5.99 /kg

TARAMOSALATA
5.87 lb 12.95 /kg

KARNIE
FROMAGE TRESSÉ
TWISTED CHEESE
8.16 lb 17.99 /kg

EMMENTAL
SUISSE
SWISS
6.34 lb 13.99 /kg

EMMA
BRIE
6.78 lb 14.95 /kg

BROCOLI
BROCCOLI
79¢ ch. ea.

CITRONS
LEMONS
10/1.99

LAITUE ICEBERG
ICEBERG LETTUCE
79¢ ch. ea.

59¢ lb 1.30 /kg
MELON D'EAU
WATERMELON

12/2.59
ORANGES
ORANGES

3.60 lb 7.95 /kg
FILETS DE POULET CHICHE TAOUK OU ASSAISONNÉS À LA MOUTARDE DE DIJON
DIJON MUSTARD SEASONED OR CHICHE TAOUK CHICKEN FILLETS

FILOXENIA
MINI ROULEAUX AU FROMAGE OU AUX ÉPINARDS
CHEESE OR SPINACH MINI ROLLS
500 g
3.89 ch. ea.

FILETS DE SOLE SURGELÉS
FROZEN SOLE FILLETS
2 lb
5.95 ch. ea.

ORINO
MIEL GRÉC PUR
PURE GREEK HONEY
500 g
7.49 ch. ea.

AGIA TRIADA
HUILE D'OLIVE EXTRA VIERGE BIOLOGIQUE
ORGANIC EXTRA VIRGIN OLIVE OIL
750 mL
7.49 ch. ea.

AGIA TRIADA
HUILE D'OLIVE EXTRA VIERGE
EXTRA VIRGIN OLIVE OIL
3 L
15.99 ch. ea.

AGIA TRIADA
HUILE D'OLIVE EXTRA VIERGE
EXTRA VIRGIN OLIVE OIL
750 mL
4.69 ch. ea.

99¢ ch. ea.
PRIMO
SAUCE POUR PÂTES
PASTA SAUCE
Au choix/Assorted
680 mL

2/5.00
LAY'S
CROUSTILLES/CHIPS
Au choix/Assorted
220 g

VAN HOUTTE
CAFÉ MOULU
GROUND COFFEE
Au choix/Assorted
650 g
11.99 ch. ea.

PRIMO
PÂTES ALIMENTAIRES
PASTA
Au choix/Assorted
900 g
99¢ ch. ea.

KARNIE
FROMAGE HALLOOM/BALADI/AKAWIE
CHEESE
6.34 lb 13.99 /kg

FILOXENIA
SPANAKOPITA ou/or TIROPITA
800 g
4.49 ch. ea.

LESTERS
ÉPICES/SPICES
Au choix/Assorted
50 à/to 90 g
1.99 ch. ea.

LAVAZZA
CAFÉ ESPRESSO OU CREMA & GUSTO
ESPRESSO COFFEE OR CREMA & GUSTO
250 g
2.89 ch. ea.

LESTERS
SAUCISSES FUMÉES
FRANKFURTERS
450 g
1.89 ch. ea.

LESTERS
SALAMI TOUT BOEUF
ALL BEEF SALAMI
3.17 lb 6.99 /kg

2/7.00
TROPICANA
JUS DE FRUITS
FRUIT JUICE
Au choix/Assorted
1,75 L

OASIS
JUS DE FRUITS
FRUIT JUICE
Au choix/Assorted
960 mL
4/5.00

PEPSI
BOISSONS GAZEUSES
SOFT DRINKS
24 x 355 mL
6.99 ch. ea.

NAYA
EAU DE SOURCE
SPRING WATER
24 x 500 mL
3.50 ch. ea.

MOLSON DRY
BIÈRE/BEER
24 x 341 mL
23.93 ch. ea.

COORS LIGHT
BIÈRE/BEER
24 x 341 mL
22.99 ch. ea.

Col-Fax (450) 688-7773 3699 Autoroute 440 Ouest, Laval (près du boulevard Labelle)

Merci à tous nos clients! Thank you to all our customers!

HEURES D'OUVERTURE / STORE HOURS	
LUNDI-MARDI-MERCREDI MONDAY-TUESDAY-WEDNESDAY 8 A.M. - 6 P.M.	JEUDI-VENDREDI THURSDAY-FRIDAY 8 A.M. - 9 P.M.
SAMEDI SATURDAY 8 A.M. - 5 P.M.	DIMANCHE SUNDAY 9 A.M. - 5 P.M.

Εκατοντάδες αρχαιότητες κλάπηκαν από το Αμερικανικό Πανεπιστήμιο του Καΐρου

Κάιρο, Αίγυπτος Περισσότερες από 140 ισλαμικές αρχαιότητες κλάπηκαν από το Αμερικανικό Πανεπιστήμιο του Καΐρου, όπως ανακοινώθηκε από το ίδρυμα και τον υφυπουργό αιγυπτιακών αρχαιοτήτων Ζάχι Χαουάς.

Η υπεύθυνη του τμήματος επικοινωνίας του πανεπιστημίου, Ρεχάμπ Σάαντ, είπε την Τρίτη ότι από τις 1000 αρχαιότητες που εκτίθενται στο χώρο του ιδρύματος έχουν χαθεί περίπου 140. Οι αιγυπτιακές Αρχές διεξάγουν έρευνα αλλά και το πανεπιστήμιο έχει ξεκινήσει τη δική του εσωτερική έρευνα, τα αποτελέσματα της οποίας θα δοθούν στη δημοσιότητα, πρόσθεσε η εκπρόσωπος.

Σύμφωνα με τον Χαουάς στο διάστημα 15-17 Μαρτίου κλάπηκαν από το πανεπιστήμιο 145 αυθεντικές ισλαμικές αρχαιότητες και 50 αντίγραφα.

Όλα τα αντικείμενα που φυλάσσονται στο πανεπιστήμιο είχαν βρεθεί σε μια αρχαιολογική ανασκαφή στην αρχαία πόλη Φοστάτ, που σήμερα αποτελεί τμήμα του
Καΐρου.

Κατά τη διάρκεια της λαϊκής εξέγερσης που οδήγησε στην παραίτηση του προέδρου Χόσνι Μουμπάρακ λεηλατήθηκαν πολλοί χώροι όπου φυλάσσονταν αρχαιότητες.

Μεταξύ άλλων, διαρρήκτες μπήκαν στο Αιγυπτιακό Μουσείο του Καΐρου (το οποίο φυλάσσονταν από τους διαδηλωτές) και έκλεψαν πολλά αντικείμενα μεγάλης αξίας. Ορισμένα πάντως εντοπίστηκαν άθικτα, όπως ένα ανεκτίμητης αξίας άγαλμα του Φαραώ Ακενατόν το οποίο βρέθηκε από ένα παιδί κοντά σε ένα κάδο απορριμμάτων.

Newsroom ΔΟΛ, με πληροφορίες από ΑΠΕ/Γαλλικό

ΠΑΤΡΙΔΑ. ΓΥΡΟΣ Β’

No. 84

Δεν γίνεται, ΠΑΤΡΙΔΑ ΜΟΥ, όλο το Έθνος ν’ ασχολείται και ν’ ακούει συνεχώς τα περί της οικονομίας, να ζαλίζεται με τα νούμερα του χρέους και τα σκάνδαλα και να μην ενδιαφέρεται για τίποτα άλλο.

Είναι απαράδεχτη η όλη κατάσταση του Ελληνισμού και εκεί που έφτασε με τις λάθος πολιτικές επιλογές, με τις λάθος εκτιμήσεις και οράματα από αυτούς που πάνω απ’ όλα έβαζαν το προσωπικό και πολιτικό τους συμφέρον και σε δεύτερη μοίρα το συμφέρον της ΠΑΤΡΙΔΑΣ, της κοινωνίας και του λαού.

Έχομε πει τόσες και τόσες φορές ότι όλοι φταίμε και όλοι είμαστε υπεύθυνοι που φτάσαμε ως εδώ. Φτάσαμε όμως ΠΑΤΡΙΔΑ μου στο σημείο που δεν πάει πιο κάτω, στο σημείο που δυστυχώς οι ανατροπές και η άνοδος θα έρθουν μέσα από συμφορές και εξεγέρσεις, μέσα από αντιπαλότητες και μίση που θα δημιουργήσουν στο λαό μας τεράστια προβλήματα και δεινά.

Προβλήματα που δεν λύνονται εύκολα και με οικονομικά μέτρα διότι, όλη η παγκόσμια οικονομία έγινε ένα παιχνίδι δανείων, αφού κατόρθωσαν να χρεώσουν όλα τα κράτη και τα έθνη του πλανήτη, σε αγνώστους και ακατονόμαστους καταχτητές και τυράννους των λαών και κοινωνιών, που κρύβονται πίσω από τραπεζιτικά συστήματα και τη σιωπή της κάθε κρατικής εξουσίας.

Κρύβονται και δεν φαίνονται αυτοί που κατόρθωσαν να χρεώσουν και να δέσουν στο άρμα τους τούς λαούς και τα έθνη, τις κοινωνίες και το κάθε νοικοκυριό και σπιτικό που θέλει να έχει τις ευκολίες και ανέσεις της εξελιγμένης ανθρώπινης ζωής.

Ζούμε πράγματι, ΠΑΤΡΙΔΑ ΜΟΥ, σε μια πιο άνετη ζωή και με πιο πολλά αγαθά, στην αστική και πολυπληθή κοινωνία που δημιούργησε η ΝΕΑ Τάξη πραγμάτων για να ελέγξει και να κηδεμονεύσει ευκολώτερα τη ζωή μας.

Μας κατευθύνει το μέλλον σύμφωνα με το συμφέρον της και τα κέρδη της, σύμφωνα με το τι απαιτεί αυτή από εμάς και όχι με το τι θέλομε και απαιτούμε εμείς από αυτή.

Έτσι η πάλη και η αντιπαράθεση στις αστικές μεγάλες κοινωνίες, θα εντείνονται στο μέλλον και θα έχουν ακρότητες και βανδαλισμούς, θα έχουν τεράστιες συνέπειες και υλικές καταστροφές, θα έχουν πολιτικοκοινωνικές διαβουλεύσεις, που θα φτάνουν στο να χάνεται η ιδέα και το όραμα της ελπίδας και της ελευθερίας της κάθε εθνικής αρχής.

Εκεί ακριβώς βρίσκεσαι και εσύ ΠΑΤΡΙΔΑ σήμερα, δεν έχεις καμιά εξουσία και αρχή, δεν έχεις ελευθερία και λόγο, δεν έχεις λαό και πολιτικούς, που να πιστεύουν στην δικιά σου ανεξαρτησία και ύπαρξη.

Δεν υπάρχουν δυνάμεις και ψυχικά ερεθίσματα στο λαό, στο να καλλιεργείται και να δημιουργείται από μια πολιτειακή αρχή και εξουσία η εθνική υπερηφάνεια και το χρέος της φυλής. Έτσι βρισκόμαστε σε αλαλούμ, βρισκόμαστε στο σημείο να λέει και να προσπαθεί ο καθένας να σώσει τον εαυτό του και τίποτα άλλο. Φτάσαμε στο σημείο που προσπαθεί να εγκαταλείψει ο κάθε Έλληνας το καράβι του Ελληνισμού που βουλιάζει και δεν σώζεται από κανέναν Έλληνα καπετάνιο και στον ορίζοντα δεν φαίνεται κανένα Ελληνικό ρυμουλκό, αφού όλα είναι δεμένα στου μνημονίου τον κάβο και στου δανεισμού το λιμάνι.

Εγκαταλείπουμε, ΠΑΤΡΙΔΑ ΜΟΥ, τον Ελληνισμό και σου το λέω ειλικρινά και λυπούμαι, γιατί το βλέπω και πικραίνομαι, σου το φωνάζω και οδύρομαι για το κατάντημα του Ελληνισμού και το δικό σου.

Βαλλόμαστε σαν έθνος και ιδέα από παντού, χτυπιόμαστε στην ρίζα ηθών και αισθημάτων μας, στα έθιμά μας και στην ιδιαιτερότητα της ορθόδοξης θρησκευτική μας αρχής και πίστης, σκλαβώσανε τη πολιτική αρχή και του λαού την εξουσία, την εξουσία που δεν στάθηκε ικανή να δώσει τη μάχη στις επάλξεις του Ελληνισμού, αλλά προτίμησε τον εύκολο δρόμο του πλουτισμού και τη διαπλοκή εις βάρος του έθνους και της φυλής.

Όλα αυτά, ΠΑΤΡΙΔΑ, είναι μιαν αλήθεια που δεν μας συμφέρει, είναι μια πραγματικότητα που τη κρύβει κάτω από το χαλί και η πολιτική εξουσία, αλλά και ο ίδιος ο λαός που υπερχρεωμένος, και σε μεγάλα ποσοστά άνεργος ασχολείται με τα δάνεια και την οικονομία, την παραπληροφόρηση και τα σκάνδαλα που του ζαλίσανε το μυαλό, του νοθέψανε τις ιδέες, και τον οδήγησαν στην απελπισία και την απογοήτευση.

Του ζαλίσανε τη σκέψη με τα νούμερα και τα ευρώ, με τα δολλάρια και τις λίρες, που τρέχουν και δεν μπορούν να σταματήσουν στις τσέπες και στο κουμπαρά του κάθε νοικοκυριού, που τα χρειάζεται για τις προσωπικές και κοινωνικές ανάγκες.

Ναι, ΠΑΤΡΙΔΑ, ανάγκες, ανάγκες και υποχρεώσεις κοινωνικές και ανθρώπινες, που απαιτούν χρήμα και χρόνο να τις υπηρετήσει ο άνθρωπος στο περιβάλλον και στο κύκλο που ζει και δημιουργεί.

Τώρα, αν ζεις και δεν ενδιαφέρεσαι για την κοινωνία, αν δεν σε απασχολεί η υπόθεση της ΠΑΤΡΙΔΑΣ ΣΟΥ και του Έθνους σου, αν δεν ασχολείσαι για θέματα και πιστεύω δικαιοσύνης και ελευθερίας και οικογενειακές αρχές, αν γενικά ζεις αποκομμένος από τα ιδανικά της ΠΑΤΡΙΔΑΣ, τότε μπορείς να ζεις καλά και άνετα. Τότε μπορείς να δουλεύεις, να μαζεύεις χρήματα, να γεμίζεις το βιβλιάριο και να βλέπεις να αυξάνονται τα ποσά και οι αριθμοί των καταθέσεων. Ετσι βοηθάς το σύστημα και την τραπεζιτική αρχή και την νέα τάξη πραγμάτων, που σε θέλει αδιάφορο και με δίχως ΠΑΤΡΙΔΑ, δίχως ιδανικά και εθνική ρίζα.

Η παγκοσμιοποίηση, ΠΑΤΡΙΔΑ ΜΟΥ, αυτό απαιτεί από τις μικρές κοινωνίες και τα έθνη: Να συγχωνευτούν και να χαθούν όπως χαθήκανε και οι δικές σου μικρές κοινότητες, οι δικοί σου μικροί δήμοι, που συγχωνευτήκανε στους μεγάλους «Καλλικρατικούς Δήμους.» Στους Δήμους που δημιούργησε η παγκοσμιοποίηση, μετά το χρεοκόπημα της κρατικής μηχανής και εξουσίας, μετά των πολιτικών την διαπλοκή και το συμφέρον στα μνημόνια και στα τραπεζιτικά χρηματιστήρια των Μασωνικών Στοών και στα πλοκάμια της κρυφής τους κοινωνίας.

Μόντρεαλ, τη 6/4/2011
Ευτύχιος Π. Μακρυμανωλάκης
Καταγόμενος από Πρινέ Σελίνου, Χανιά, Κρήτης

Καθαρισμός παραθύρων από 10$

Επί πλέον προσφέρουμε τις εξής υπηρεσίες:
Καθαρισμός γραφείων – Μεγάλο Ανοιξιάτικο καθάρισμα – Καθάρισμα πρίν και μετά την μετακόμιση – Καθαρισμός τοίχων και νταβανιών – καθαρισμός χαλιών – γιάλισμα πατωμάτων

Η ΚΑΘΑΡΙΟΤΗΤΑ ΕΙΝΑΙ ΦΡΟΝΤΙΔΑ ΜΑΣ

TEL: 514-809-7378

Emmanuel Druskas
REAL ESTATE BROKER

830 Boul. Curé-Labelle
Laval, Qc H7V 2V3
450.682.2000

RE/MAX 2000 inc.
AGENCE IMMOBILIERE

130 Promenade des Iles, Laval: ΜΕΙΩΜΕΝΗ ΤΙΜΗ $599,000 * Όμορφο cottage με solarium, πιθανότητα bachelor στο υπόγειο με μεγάλο χώρο αποθήκης, καλοχτισμένο με τούβλα. 4 μεγάλες κρεβ/ρες, 3+1 μπάνια, Jacuzzi + τζάκι, καθιστικό στο κύριο όροφο, υπέροχη εξωτερική διακόσμηση με δέντρα (cedars) πάνω από 10 πόδια. Μεγάλη ησυχία.

405 Philippe-Pinel, Vimont: Πολύ όμορφο cottage,, με πολλές ανακαινίσεις, πολύ καλά διατηρημένο, 4 υπνοδωμάτια και 2 μπάνια, κουζίνα με γρανίτη, μάρμαρο στο μπάνιο, κουζίνα ΟΑΚ, ντουλάπα walk-in, 2 βεράντες, ζητούν $574,000

René-Philippe, Le Vieux-Longueuil, Υπέροχο νεόκτιστο condo, στο επίπεδο του κήπου, με 1 εξωτερικό χώρο σταθμεύσεως. open concept, μοντέρνο, ιδανικό για νεαρό ζευγάρι, ή bachelors, κοντά στο νοσοκομείο LeMoyne, τις γέφυρες προς το Μόντρεαλ και όλες τις υπηρεσίες. Ζητούν $169,000

4053 Rue St-Denis, Le Plateau-Mont-Royal: ΜΕΙΩΜΕΝΗ ΤΙΜΗ κατά 9,000$ + GST/QST, πάρα πολύ καλή τοποθεσία, μεγάλη κίνηση, γωνία Duluth. Ο κύριος όροφος διαθέτει 2000τ.π. και έχει υπόγειο 1550τ.π.. Ετοιμο για άμεση εγκατοίκηση. Διαθέτει πίσω χώρο για διανομή

254 Bélanger, St-Jérôme: Bungalow κτισμένο επί παραγγελία με πιθανότητα συγκατοίκησης των γονιών. Μοναχικό γκαράζ στο πίσω μέρος, κατάλληλο για μικρό εργαστήριο ή γκαράζ. Κοντά σε όλες τις ευκολίες και σε δρόμο με μεγάλη κίνησης. Σπάνιο. Κατάσχεση, ζητούν $197,000

313 rue du Golf, Sainte-Sophie: Cottage 4 κρεβ/ρες + 2 μπάνια, εκτίμηση πολιτείας $200,100, σχεδόν 14,000τ.π. ΚΑΤΑΣΧΕΣΗ, ζητούν $149,900

50 Place Ste-Claire, Ste-Rose: Πλήρως ανακαινισμένο bungalow, 3+1 κρεβ/ρες με καινούρια ξύλινη κουζίνα και 2 καινούρια μπάνια, ξύλινα πατώματα παντού, Το υπόγειο διαθέτει μεγάλο καθιστικό και κλειστή κρεββατοκάμαρα

Ταπεινό φύκι θα μπορούσε να απομακρύνει πυρηνικά απόβλητα

Λος Άντζελες Ένα μονοκύτταρο φύκος του γλυκού νερού θα μπορούσε να καθαρίζει το ραδιενεργό στρόντιο έπειτα από πυρηνικά δυστυχήματα όπως του Τσερνόμπιλ και της Φουκουσίμα, προτείνουν Αμερικανοί ερευνητές.

Το Closterium moniliferum, με χαρακτηριστικό σχήμα μισοφέγγαρου, είναι ένα μικρόβιο του φυτοπλαγκτού σε λίμνες σε ποτάμια όλου του κόσμου.

Στο εσωτερικό του σχηματίζει μικρά κυστίδια με υγρό, τα οποία ονομάζονται κενοτόπια και συσσωρεύουν μέσα τους κρυστάλλους βαρίου.

Επειδή τα άτομα στροντίου έχουν βάρος και ιδιότητες παραπλήσιες με του βαρίου, οι βιοχημικοί μηχανισμοί του μικροβίου συχνά μπερδεύονται και συσσωρεύουν και στρόντιο μαζί με το βάριο.

Αυτό σημαίνει ότι το C.moniliferum μπορεί να συσσωρεύει στο εσωτερικό του, έστω και κατά λάθος, το ραδιενεργό ισότοπο του στροντίου που παράγεται στους αντιδραστήρες.

Το στρόντιο-90 θεωρείται ιδιαίτερα επικίνδυνο για τον άνθρωπο επειδή έχει μάζα και ιδιότητες παραπλήσιες με του ασβεστίου. Αυτό σημαίνει ότι το ραδιενεργό ισότοπο μπορεί να παίρνει τη θέση του ασβεστίου και να συσσωρεύεται έτσι στο γάλα, τα οστά, τον μυελό των οστών και σε άλλους ιστούς του σώματος.

Δεδομένου ότι το στρόντιο δεν απομακρύνεται από τον οργανισμό και έχει χρόνο ημιζωής λίγο περισσότερο από 30 χρόνια, η ιονίζουσα ακτινοβολία που εκπέμπει μπορεί δυνητικά να προκαλέσει καρκίνο.

«Το στρόντιο-90 είναι ένας από τους κυρίαρχους κινδύνους για την ανθρώπινη υγεία για τα πρώτα 100 χρόνια μετά την έξοδό του από τον αντιδραστήρα» σχολιάζει στο δικτυακό τόπο του Nature η Μίνα Κρέιτσι του Πανεπιστημίου Northwestern στο Ίλινοϊ.

Η Δρ Κρέιτσι παρουσίασε την ανακάλυψή της για το φύκος στο ετήσιο συνέδριο της Αμερικανικής Χημικής Εταιρείας, το οποίο πραγματοποιείται αυτή την εβδομάδα στο Άναχαϊμ της Καλιφόρνιας.

Όπως εξήγησε η ερευνήτρια, το μεγάλο πρόβλημα με το στρόντιο είναι ότι αναμειγνύεται στο περιβάλλον με μεγάλες ποσότητες αβλαβούς ασβεστίου. Επειδή τα δύο αυτά στοιχεία έχουν παραπλήσιες φυσικές και χημικές ιδιότητες, αποτελεσματική μέθοδος για τον επιλεκτικό καθαρισμό του στροντίου ακόμα δεν υπάρχει.

Το C.moniliferum θα μπορούσε να δώσει τη λύση, αφού απορροφά ταχύτατα το βάριο και το στρόντιο αλλά αφήνει πίσω του το ασβέστιο.

Παραμένει ωστόσο ασαφές για ποιο λόγο το μικρόβιο σχηματίζει κρυστάλλους βαρίου. Μια πιθανή εξήγηση είναι ότι το βάριο συσσωρεύεται στα κενοτόπια ως παραπροϊόν, απλώς και μόνο επειδή σχηματίζει ενώσεις με το θείο που υπάρχει ούτως ή άλλως σε αυτούς τους ενδοκυττάριους χώρους.

Άγνωστο παραμένει επίσης πόσο ανθεκτικό στη ραδιενέργεια είναι το Closterium moniliferum. Οι ερευνητές εκτιμούν πάντως ότι, ακόμα κι αν το μικρόβιο πεθαίνει γρήγορα από την ακτινοβολία, ο πληθυσμός του στη μολυσμένη περιοχή θα μπορούσε να ανανεώνεται γρήγορα με νέες ποσότητες.

Δεδομένου ότι το φύκος είναι ακίνδυνο, οι ερευνητές δεν θα είχαν τίποτα να χάσουν από τη δοκιμή της ιδέας τους στην πράξη. Ανεξάρτητοι επιστήμονες που κλήθηκαν να σχολιάσουν την έρευνα ζήτησαν μάλιστα να αρχίσουν το ταχύτερο δυνατό οι δοκιμές με πραγματικά ραδιενεργά απόβλητα.

Newsroom ΔΟΛ

C.S.I. CONSTRUCTION
Construction Saranto Inc.
Ειδικοί σε Τσιμεντοκατασκευές παντός είδους
Κλείστε τις εργασίες σας τώρα για την Άνοιξη

Δύο Τμήματα για την καλύτερη εξυπηρέτησή σας

ΤΜΗΜΑ ΕΞΩΤΕΡΙΚΩΝ ΕΡΓΑΣΙΩΝ
*Τσιμεντένιες σκάλες και μπαλκόνια
*Πεζοδρόμια κήπου
*Πατώματα σε Γκαράζ
*Τσιμεντένια και ξύλινα μπαλκόνια / Patios
*Σταθεροποίηση Θεμελίων
*Τσιμεντένια πατώματα υπογείων
*Πατώματα για πισίνες

ΤΜΗΜΑ ΕΣΩΤΕΡΙΚΩΝ ΕΡΓΑΣΙΩΝ
*Τελειοποίηση υπογείων
*Ανακαινίσεις μπάνιων
*Κουζίνες
*Πόρτες – Παράθυρα
*Κεραμικά πατώματα
*Ξύλινα πατώματα
*Ελαιοχρωματισμός εσωτερικό / εξωτερικό

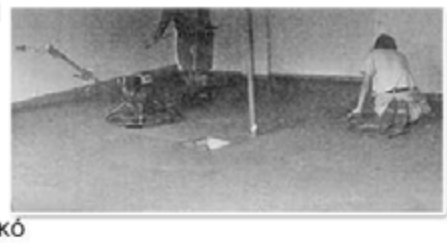

ΓΡΗΓΟΡΗ ΕΞΥΠΗΡΕΤΗΣΗ
ΕΡΓΑΣΙΑ ΠΟΙΟΤΗΤΑΣ

Τηλεφωνείστε μας, θα σας εξυπηρετήσουμε
(Μέλος του Γραφείου Better Business Bureau)
514-892-8888
Λογικές Τιμές · Δωρεάν Εκτίμηση
Ιδιοκτήτης: Σαράντος Βάγκαλης

ΑΛΛΑΓΕΣ ΣΚΕΠΩΝ
Λογικές Τιμές
Tola ROOFING
Δωρεάν εκτίμηση
L'expert en toiture • The roof specialist
Σπίτια και επιχειρήσεις
MEMBRE de l'APCHQ
514.967-5666 *Jimmy Tola*
www.tolaroofing.com · info@tolaroofing.com
Επαγγελματική και υπεύθυνη εργασία

Les Immeubles **ATHENS Inc.** courtier immobilie agrée
514.270.4103

Για κάθε αγοραπωλησία σας, είμαστε κοντά σας Κατανόηση, συμπαράσταση, εχεμύθεια

JENNY LEGAKIS
agent immobilier affilié
514.623-0633

WISEMAN TV
Το Κατάστημα της εμπιστοσύνης και της ειλικρίνειας.
35 χρόνια στην υπηρεσία του ελληνισμού.
Φέρτε την Ελλάδα στο σπίτι σας
με τα καλύτερα ελληνικά κανάλια.
Με την τοποθέτηση δορυφορικής κεραίας.

Για πληροφορίες τηλεφωνείστε στο:
450-627-4975
ή 514-242-4525
και ζητείστε τον κ. Χρήστο.
NEW ADDRESS
535 Ste-Rose boul.
Laval-West H7R 1R6

AIRFRANCE SKYTEAM

Μόντρεαλ - Αθήνα με το Super Jumbo Airbus 380

NOW BOARDING. . . . . **$ 1299***

Εχουμε τις καλύτερες θέσεις στις καλύτερες τιμές

Αναχώρησης	Επιστροφές
23 Ιου SOLD OUT	γούστου
23 Ιου SOLD OUT	γούστου
25 Ιουνίου	25 Αυγούστου
25 Ιουνίου	05 Αυγούστου
27 Ιου SOLD OUT	υλίου
27 Ιου SOLD OUT	υλίου
01 Ιουλίου	03 Αυγούστου
01 Ιουλίου	25 Αυγούστου
02 Ιουλίου	28 Ιουλίου
02 Ιουλίου	02 Αυγούστου
04 Ιουλίου	18 Αυγούστου
04 Ιουλίου	01 Αυγούστου

Αναχώρησης	Επιστροφές
06 Ιουλίου	25 Αυγούστου
06 Ιουλίου	07 Αυγούστου
07 Ιουλίου	19 Αυγούστου
07 Ιουλίου	01 Αυγούστου
10 Ιουλίου	10 Αυγούστου
10 Ιουλίου	22 Αυγούστου
11 Ιουλίου	18 Αυγούστου
11 Ιουλίου	08 Αυγούστου
12 Ιουλίου	03 Αυγούστου
12 Ιουλίου	22 Αυγούστου
13 Ιουλίου	06 Αυγούστου
13 Ιουλίου	03 Σεπτεβρίου

Αναχώρησης	Επιστροφές
14 Ιουλίου	19 Αυγούστου
14 Ιουλίο SOLD OUT	υγούστου
15 Ιουλίου	31 Ιουλίου
15 Ιουλίου	06 Αυγούστου
19 Ιουλίου	18 Αυγούστου
19 Ιουλίου	28 Αυγούστου
21 Ιουλίου	20 Αυγούστου
21 Ιουλίου	04 Αυγούστου
24 Ιουλίου	26 Αυγούστου
24 Ιουλίου	18 Αυγούστου
05 Αυγούστου	26 Αυγούστου
05 Αυγούστου	05 Σεπτεβρίου

Η προσφορά τελειώνει στις 30 Απριλίου 2011
Sale ends April 30 2011

* Dates shown above eg: departure is on the left and return is on the right within its own box, dates can not be combined.
Flights to Athens, Greece (via Paris, France) operated by Air France. All airport taxes included in price.
Based on space availability. Prices excluding $ 3.50 / per $ 1000.00 of travel services representing the clients contribution to the "Fonds D'indemnisation des clients des agents des voyages" (Indemnity Fund)

Funtastique Rex™ VOYAGES TRAVEL
800 boul. Chomedey, Laval, Quebec
Tel: 450-686-1015
Permis du Québec

ALCYON EXPRESS OLYMPIA
5200 ave. du Parc, Montreal, Quebec
Tel: 514-276-8537
Permis du Québec

GEORGIA PAPPIS

ATTORNEY • AVOCATE

Immigration Lawyer
Μεταναστευτικές Υποθέσεις

4999 Ste. Catherine Street West, Suite 301
Westmount, Quebec, Canada
H3Z 1T3

Tel.: 514•439•3838
Fax: 514•439•3840
Cell: 514•975•0449
e-mail: georgiapappis@videotron.ca

625 boul. De la Cote-Vertu,
St-Laurent, Qc H4L 1Y1
Τηλ.: 514-333-5890
cel: 514.969.9944
jkotopoulis@gmail.com

LES IMMEUBLES MW INC.
COURTIER IMMOBILIER AGRÉÉ

25 χρόνια πείρα

YIANNOULA "JEANNIE" KOTOPOULIS

MONTREAL NORTH

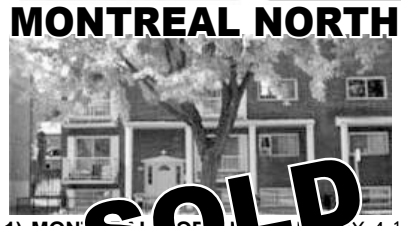

1) MON[illegible], 8X 4 ½, τιμή $58[illegible] [illegible]ολύ καλή κατάσταση, σε καλή περιοχή του Montreal-North, τιμή ευκαιρίας

VILLE ST-LAURENT

2) DUPLEX 2X6 ½, ηλεκτρική θέρμανση, διπλό γκαράζ, τζάκι, κοντά στην συγκοινωνία, σχολεία, πάρκα. **Πρέπει να το δείτε**

NEW BORDEAUX

3) NEW [illegible], Μεγάλο 4-Plex, 1X9 ½, 2X4 ½ και 1X2 ½, διπλό γκαράζ, τζάκι, ηλεκτρική θέρμανση, πρέπει να το δείτε.

CHOMEDEY

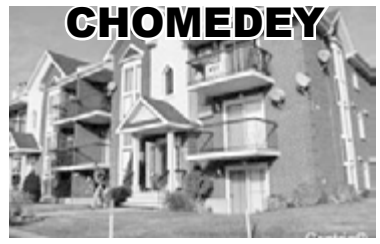

4) Chomedey, 5 ½ Γωνιακό **CONDO** Τρίτος όροφος, μπαλκόνια μπρος και πίσω, τζάκι, Ηλιόλουστο, ξύλινα πατώματα, μεγάλη θέα, Open Concept, μόνο $90 Fees τον μήνα.

Stella Prandekas
Avocate - Attorney *ΔΙΚΗΓΟΡΟΣ*

Αστικές και εμπορικές υποθέσεις

1600 St- Martin Est, Tour A, Bureau 400
Laval, Québec H7G 4R8

T: 450.667.3555
F: 450.667.1455

sprandekas@videotron.ca

Acupuncture & Herboriste 中醫 & 針灸

10% έκπτωση σε άτομα πάνω των 65 ετών

Για να ανακουφιστείτε από τους πόνους
Εμπιστευθείτε την πανάρχαια Κινέζικη μέθοδο

Του Βελονισμού
Εμπιστευθείτε την πεπειραμένη
Βελονίστρια

Truc Kim Dung membre O.A.Q.
詹金瑩

3220, boul. Rosemont
Montréal (Québec)
H1Y 1M7

Tél.: 514-947-1964
Rés.: 514-526-1964

Μόνο με Ραντεβού

RENO-VIA

Residential - Commercial - Industrial

Δωρεάν Εκτίμηση
Πλήρης άδεια και ασφάλεια
Ελληνικό κατάστημα

www.reno-via.com

Η Άνοιξη έφτασε!
Εμπορικά κτίρια* Κατοικίες *Industrial

Σκεπές, Παράθυρα, Μπαλκόνια, Πατώματα

Εσωτερικά Ντεκόρ, Τελειώματα, Κεραμικά, Ηλεκτρικά, Υδραυλικά,
Λείανση και βερνίκωμα πατωμάτων.
Ανακαινίσεις υπογείων και κάθε είδους ανακαίνιση

Εξωτερικές εργασίες: Σκεπές, Παράθυρα, Πόρτες, Μπαλκόνια,
Γκαραζόπορτες, Ξυλουργικές εργασίες

Κουζίνες επί παραγγελία, Counter με γρανίτη
8X10 7,595$

100% ξύλο από Birch-Maple-Pine-Thermo, με διαφορετικούς
τύπους και μελαμίν Counter με γρανίτη

$175 δωμάτιο χρώμα-σοβάτισμα, με μια επιλογή
από 2 χρώματα της Sico Expert

3 ½ 400$
4 ½ 500$
5 ½ 600$
6 ½ 700$

Οι τιμές περιλαμβάνουν: μόνο άσπρο χρώμα, συν τοις επισκευές
των τοίχων του διαμερίσματος
Λείανση ξύλινων δαπέδων σκληρού δίσκου:
Νερό βάση οικολογικά χωρίς μυρωδιές.
Ξύσιμο πατώματος Water base
$3 το τετραγωνικό πόδι

Cristal σε **$1,15** ένα τετραγωνικό πόδι!
Varathan σε **0,95** λεπτά του ευρώ ανά τετραγωνικό πόδι!
Latex σε **$1,40** ένα τετραγωνικό πόδι!

ΙΔΙΟΚΤΗΤΗΣ: Μαρίνος Bakos
Γραφείο: (450) 934-3887 ή Cell: (514) 554-9188
mariosbakos@hotmail.com
Εσωτερικές διακοσμήσεις από: Cathy Bakos Cell: (438) 889-3675

Συμπλήρωση Φορολογικών Δηλώσεων

INCOME TAX

Με σωστή και υπεύθυνη εργασία αναλαμβάνω

Την συμπλήρωση των φορολογικών σας δηλώσεων

Σε προσιτές τιμές.

For Fast Accurate and Professional

Service at Reasonable prices.

Για περισσότερες Πληροφορίες τηλεφωνείστε
στην Αγλαΐα Ρεβελάκη 450 682–4755

Η Βουλγαρία παγώνει για τρεις μήνες τα σχέδια κατασκευής πυρηνικού αντιδραστήρα

Σόφια, Βουλγαρία Η Βουλγαρία παγώνει για τρεις μήνες τα σχέδια κατασκευής πυρηνικού εργοστασίου στην πόλη Μπέλενε, στα βόρεια της χώρας στις όχθες του Δούναβη, μετά την πυρηνική καταστροφή στην Φουκουσίμα της Ιαπωνίας.

Όπως ανακοίνωσε ο κρατικός βουλγαρικός ενεργειακός όμιλος ΝΕΚ, συμφώνησαν από κοινού με τη ρωσική εταιρεία πυρηνικής ενέργειας Atomstroyexport την αναστολή του σχεδίου έως τα τέλη Ιουνίου.

Ανακοίνωσαν δε ότι συμφώνησαν να καταβάλουν κάθε προσπάθεια για να διεξάγουν λεπτομερείς αναλύσεις σε θέματα πυρηνικής ενέργειας και ασφάλειας από ραδιενεργό ακτινοβολία.

Οι δύο εταιρίες, που θα κατασκευάσουν δύο αντιδραστήρες δυναμικότητας 1.000 μεγαβάτ ο καθένας, συνήψαν μνημόνιο κατανόησης το οποίο ουσιαστικά παγώνει κάθε εργασία και παραγγελία μηχανημάτων. Στα τέλη του Νοεμβρίου οι εταιρείες είχαν συμφωνήσει να ξεκινήσουν τις εργασίες έως τα τέλη Μαρτίου του 2011 με στόχο την λειτουργία του αντιδραστήρα έως το 2017.

Οι πολέμιοι του σχεδίου προβάλουν το επιχείρημα ότι η επένδυση είναι δαπανηρή, επικίνδυνη και ενισχύει την ενεργειακή εξάρτηση της Βουλγαρίας από τη Ρωσία. Οι οικολόγοι εκφράζουν επίσης ανησυχίες, γιατί το μέρος όπου προβλέπεται να κατασκευαστεί το εργοστάσιο βρίσκεται σε σεισμογενή περιοχή.

Σύμφωνα με πρόσφατη δημοσκόπηση, μόνο το 24% των πολιτών συμφωνεί με την κατασκευή των αντιδραστήρων στο Μπέλενε, έναντι 80% που είχαν ταχθεί υπέρ του σχεδίου σε ανάλογη δημοσκόπηση πριν το ατύχημα στη Φουκουσίμα.

Παρέμβαση στο ζήτημα είχε επιχειρήσει ο πρόεδρος της χώρας Γκεόργκι Παρβάνοφ ο οποίος ζήτησε να διεξαχτεί, ταυτόχρονα με τις δημοτικές και προεδρικές εκλογές στη χώρα το φθινόπωρο, δημοψήφισμα για την κατασκευή του εργοστασίου.

Υπέρ της προκήρυξης του δημοψηφίσματος τάχτηκε το αντιπολιτευόμενο Σοσιαλιστικό Κόμμα αλλά η κυβέρνηση απέρριψε την πρόταση.

Η βουλγαρική κυβέρνηση επέλεξε το 2006 την Atomstroyexport ως στρατηγικό εταίρο στην κατασκευή του αντιδραστήρα, προϋπολογισμού 4 δισ. ευρώ. Αλλά το σχέδιο καθυστερεί εξαιτίας διαφωνιών για το κόστος και έλλειψης επενδυτικού ενδιαφέροντος. Σύμφωνα με αναλυτές, το κόστος ενδέχεται να αγγίξει τα 11 δισ. ευρώ περίπου.

Newsroom ΔΟΛ, με πληροφορίες από ΑΠΕ/Reuters

«Παρών» στις προεδρικές εκλογές του 2012 δηλώνει ο Μπαράκ Ομπάμα

Ουάσινγκτον Την πρόθεσή του να διεκδικήσει δεύτερη θητεία στην προεδρία των Ηνωμένων Πολιτειών στις εκλογές του 2012 ανακοίνωσε επίσημα τη Δευτέρα ο Μπαράκ Ομπάμα με μήνυμα που αναρτήθηκε στο δικτυακό τόπο της προεκλογικής του εκστρατείας και μέσω e-mail που εστάλη στους υποστηρικτές του. Η προεκλογική εκστρατεία ανοίγει επίσημα, η υποψηφιότητα Ομπάμα κατατίθεται στην Ομοσπονδιακή Εκλογική Επιτροπή των ΗΠΑ και η συγκέντρωση χρηματοδότησης αρχίζει.

«Η εκστρατεία αυτή μόλις ξεκίνησε. Ανοίγουμε γραφεία, ξεπακετάρουμε και ανοίγουμε τη συζήτηση με υποστηρικτές σαν εσάς για να βοηθήσουν να στρωθεί ο δρόμος προς τη νίκη. Το 2012 αρχίζει τώρα» αναφέρεται στο μήνυμα που έχει αναρτηθεί στο δικτυακό τόπο της προεκλογικής εκστρατείας.

Η ανακοίνωση συνοδεύεται από ένα βίντεο διάρκειας δύο λεπτών και 10 δευτερολέπτων, που τιτλοφορείται «Ξεκινάει Με Εμάς», στο οποίο εμφανίζονται υποστηρικτές από όλη τη χώρα να συζητούν για τη στήριξή τους προς τον Δημοκρατικό πρόεδρο, χωρίς να εμφανίζεται ο ίδιος ή να ακούγεται η φωνή του.

Πολιτικοί αναλυτές εκτιμούν πως η εκστρατεία του Μπαράκ Ομπάμα θα συγκεντρώσει χρηματοδότηση-ρεκόρ ύψους ενός δισ. δολαρίων.

Οι αμερικανικές προεδρικές εκλογές είναι προγραμματισμένο να διεξαχθούν τον Νοέμβριο του 2012.

Από το ρεπουμπλικανικό στρατόπεδο δεν έχουν ανακοινωθεί υποψηφιότητες επισήμως. Οι δημοσκοπήσεις, πάντως, εμφανίζουν μέχρι στιγμής τον Ομπάμα να προηγείται των Ρεπουμπλικανών πιθανών αντιπάλων του.

Ο πρόεδρος των ΗΠΑ αναμένεται να καταθέσει τα απαραίτητα έγγραφα για την έναρξη της προεκλογικής του εκστρατείας στην Ομοσπονδιακή Εκλογική Επιτροπή ίσως και εντός της ημέρας, γεγονός που θα επιτρέψει την έναρξη της χρηματοδότησης της εκστρατείας του.

Στις εκλογές του 2008, ως γερουσιαστής του Ιλινόι ο Μπαράκ Ομπάμα είχε συγκεντρώσει 750 εκατομμύρια δολάρια για τις ανάγκες της προεκλογικής του εκστρατείας.

Newsroom ΔΟΛ

ΣΧΟΛΗ ΟΔΗΓΩΝ · DRIVING SCHOOL
ECOLE DE CONDUITE OMEGA
Ειδικευόμαστε στην εκμάθηση σε άτομα με ειδικές ανάγκες και τρίτης ηλικίας
Specializing the instruction of the disabled and senior citizens
5985 Park avenue· 514 271.8306
www.ecoledeconduiteomega.com
www.handicapdrive.com

Premium Windows
Για πόρτες και παράθυρα
Windows & Doors
Πώληση, τοποθέτηση
Sales, installation
Από το εργοστάσιο / Manufacturer
Στις καλύτερες τιμές / Best Prices
Σας εξυπηρετούμε και στα Ελληνικά
4640, boul. Thimens, Saint-Laurent
Eli (514) 993-1946 · Μαρία (514) 825-5289

ΧΕΙΡΟΥΡΓΟΣ ΟΔΟΝΤΙΑΤΡΟΣ
Dr. ΕΥΑΓΓΕΛΙΑ ΒΟΥΛΟΥΜΑΝΟΥ
B.Sc., D.D.S.
You never get a second chance to make a first impression...
Make it with a **great smile!**
Για **το τέλειο χαμόγελο**, τηλεφωνείστε σήμερα.
6440 25th Avenue (γωνία Beaubien)
Montreal, Qc H1T 3L6
514 727-0697
·Πρωί / Βράδυ / Σάββατα
·Μικροί / Μεγάλοι
·Άμεση Ανάγκη – 24 ώρες
·Πιστωτικές κάρτες
·Ασφαλιστικά Ταμεία

LE GROUPE MATHIO inc
ΕΛΛΗΝΙΚΗ ΕΤΑΙΡΙΑ
ΓΕΝΙΚΕΣ ΟΙΚΟΔΟΜΙΚΕΣ ΕΡΓΑΣΙΕΣ ΚΑΙ ΑΝΑΚΑΙΝΙΣΕΙΣ
Για να μην έχετε προβλήματα
ΣΕ ΣΠΙΤΙΑ – ΓΡΑΦΕΙΑ – ΕΠΙΧΕΙΡΗΣΕΙΣ
CONSTRUCTION AND RENOVATION
*Ανακαινίσεις μετά από φωτιές & πλημμύρες
*Καινούργιες Κουζίνες, Μπάνια & Υπόγεια, Κεραμικά
*Γενικές ανακαινίσεις * Βαφές * Υδραυλικά
* Ηλεκτρικά *Ειδικοί στις Ξυλουργικές Εργασίες
*Σκάλες & Κάγκελα σε ΚΑΘΕ ΕΙΔΟΥΣ ΞΥΛΟ
*Πόρτες και Παράθυρα *Ξύλινα Πατώματα
Ιδιοκτήτης Γιάννης Μαθιόπουλος
ΠΑΝΩ ΑΠΟ 30 ΧΡΟΝΙΑ ΠΕΙΡΑ
Από πατέρα σε γυιό
514-332-6523
Κινητό: 514-823-8476

Τρίτη χώρα στο μηχανισμό Σε ευρωπαϊκή διάσωση προσφεύγει η Λισαβόνα

Λισαβόνα Η Πορτογαλία θα υποβάλει αίτημα στην Κομισιόν για οικονομική στήριξη, ανακοίνωσε ο Πορτογάλος πρωθυπουργός Ζοζέ Σόκρατες σε διάγγελμά του στον πορτογαλικό λαό, καθιστώντας έτσι τη χώρα το τρίτο μέλος της Ευρωζώνης που ζητά τη βοήθεια των εταίρων της. Σταγόνα που «ξεχείλισε» το ποτήρι ήταν τα «απαγορευτικά» επιτόκια της δημοπρασίας της Τετάρτης.

Για υπεύθυνη κίνηση μίλησε ο Όλι Ρεν ενώ ο Μπαρόζο διαβεβαίωσε ότι η Κομισιόν θα εξετάσει το συντομότερο δυνατόν το αίτημα. Η αντιπολίτευση έσπρωξε τη χώρα στο μηχανισμό, λέει η κυβέρνηση Σόκρατες.

Την ανάγκη να προσφύγει η Πορτογαλία στον ευρωπαϊκό μηχανισμό στήριξης είχε αναγνωρίσει νωρίτερα και ο υπουργός Οικονομικών της χώρας σε άρθρο του που δημοσιεύεται την Πέμπτη αλλά είδε το φως της δημοσιότητας λίγο πριν το διάγγελμα του Σόκρατες.

Ο υπουργός Οικονομικών Φερνάντο Τεσέιρα ντος Σάντος, στο άρθρο του στην πορτογαλική Jornal de Noticias, σημείωνε πάντως πως, στην παρούσα φάση, μία απόφαση προσφυγής θα χρειαζόταν «τη συμμετοχή και τη δέσμευση συγχρόνως πολλών πολιτικών δυνάμεων και πολιτικών θεσμών».

«Εκτιμώ ότι είναι αναγκαίο να καταφύγουμε στους ευρωπαϊκούς μηχανισμούς που είναι διαθέσιμοι» γράφει ξεκάθαρα ο υπουργός, λέγοντας πως αυτό το επιβάλει το υψηλό χρέος της χώρας και η δυσκολία άντλησης κεφαλαίων στις αγορές.

Η Λισαβόνα, υποστηρίζει, «σπρώχτηκε με ανεύθυνο τρόπο προς μία δύσκολη κατάσταση στις αγορές», επιρρίπτοντας εμμέσως πλην σαφώς ευθύνες στα υπόλοιπα πολιτικά κόμματα για την καταψήφιση των νέων μέτρων λιτότητας και την πολιτική κρίση.

Ανακουφισμένη η Κομισιόν

Η πρώτη αντίδραση από την Κομισιόν ήταν θετική, με τον επίτροπο Οικονομικών Υποθέσεων Όλι Ρεν να χαρακτηρίζει την προσφυγή «βήμα υπευθυνότητας για την εξασφάλιση της οικονομικής σταθερότητας στη χώρα και στην Ευρωζώνη».

Το ποσό της βοήθειας θα καθοριστεί σύντομα, ανέφερε επίσης ο Όλι Ρεν. Υπενθυμίζεται ότι οι εκτιμήσεις κοστολογούν την πορτογαλική διάσωση γύρω στα 80 δισ. ευρώ.

Στη διαβεβαίωση ότι η Ευρωπαϊκή Επιτροπή θα εξετάσει το συντομότερο δυνατό το πορτογαλικό αίτημα προχώρησε ο πρόεδρός της Ζοζέ Μπαρόζο. «Έτοιμο να βοηθήσει» δήλωσε το ΔΝΤ.

Στη Λισαβόνα ασκούνταν τους τελευταίους μήνες ασφυκτικές πιέσεις για να ζητήσει διάσωση, αλλά ο πρωθυπουργός Σόκρατες επαναλάμβανε σταθερά σε κάθε ευκαιρία πως η Πορτογαλία δεν χρειάζεται εξωτερική βοήθεια και θα αποφύγει για όσο μπορεί την προσφυγή.

Ασφυκτικές όμως έγιναν οι πιέσεις αυτές μετά την καταψήφιση του πακέτου λιτότητας από την αντιπολίτευση και την παραίτηση Σόκρατες: Ο οίκοι αξιολόγησης, ο ένας μετά τον άλλον, υποβάθμισαν την πιστοληπτική αξιολόγηση της χώρας οδηγώντας τα κόστος δανεισμού σε δυσβάσταχτο ύψος.

Πάντως, ασαφές παραμένει ακόμη το τι διαδικασία θα πρέπει να ακολουθήσει η Λισαβόνα για οποιοδήποτε αίτημα, δεδομένου ότι η κυβέρνηση μένει μόνο υπηρεσιακά στη θέση της.

Newsroom ΔΟΛ

Πάνω από την πηγή του κακού

Μη επανδρωμένα αεροπλάνα καταγράφουν την καταστροφή στη Φουκουσίμα

Τόκιο, Ιαπωνία Το πιθανότερο είναι ότι θα περάσουν μήνες ή και χρόνια μέχρι να μπουν κάμερες στα κτίρια των αντιδραστήρων της Φουκουσίμα για να καταγράψουν τη ζημιά. Ακόμα και τα ελικόπτερα αδυνατούν να πετάξουν πάνω από το εργοστάσιο, λόγω της εκπομπής ακτίνων γάμμα στην ατμόσφαιρα.

Η ιαπωνική κυβέρνηση ανακοίνωσε την Κυριακή ότι θα περάσουν «αρκετοί μήνες» μέχρι να σταματήσει η διαρροή ραδιενέργειας και αρκετά χρόνια πριν ολοκληρωθούν οι εργασίες στο εργοστάσιο.

Στο μεταξύ, οι μόνες αξιόπιστες εκτιμήσεις για την τραγωδία προέρχονται από τα μαθηματικά μοντέλα της πυρηνικής βιομηχανίας, καθώς και από τα αμερικανικά και ιαπωνικά μη επανδρωμένα αεροπλάνα.

Στις τελευταίες αεροφωτογραφίες της ιαπωνικής Air Photo Service Co., το τεράστιο συγκρότημα της Φουκουσίμα μοιάζει περισσότερο με εργοτάξιο κατεδάφισης. Τα κτίρια τριών αντιδραστήρων έχουν γίνει άμορφες μάζες από συντρίμμια και η μόνη ένδειξη ανθρώπινης παρουσίας είναι μερικά πυροσβεστικά οχήματα και μια αντλία τσιμέντου που ψεκάζει νερό τον αντιδραστήρα 4.

Το ραδιενεργό νερό χύνεται κατευθείαν στον ωκεανό και είναι πιθανότατα η αιτία για τις υψηλές τιμές ραδιενεργού ιωδίου και καισίου στα ανοιχτά των ακτών. Η ρίψη τσιμέντου απέτυχε να σταματήσει τη διαρροή και οι τεχνικοί χρησιμοποιούν τώρα πριονίδι, σχισμένες εφημερίδες και απορροφητικά πολυμερή υλικά, όμοια με αυτά που χρησιμοποιούνται στις βρεφικές πάνες.

Για να μπορέσουν να συλλέξουν τουλάχιστον ένα μέρος του ραδιενεργού νερού που διαρρέει, οι ιαπωνικές αρχές σκέφτονται τώρα να μεταφέρουν στην περιοχή μια τεράστια φορτηγίδα, μήκους 136 μέτρων και πλάτους 46, η οποία χρησιμοποιείται σήμερα ως πλωτό πάρκο στην πόλη Σιμίζου, νότια του Τόκιο. Μέχρι στιγμής πάντως δεν υπάρχει χρονοδιάγραμμα για το ταξίδι των 600 χιλιομέτρων.

Στο μεταξύ, το αμερικανικό υπουργείο Ενέργειας στέλνει στην Ιαπωνία μια αντλία τσιμέντου των 86 τόνων, κατασκευασμένη από τη γερμανική εταιρεία Putzmeister. Έντεκα τέτοιες αντλίες, οι μεγαλύτερες του κόσμου, είχαν χρησιμοποιηθεί για να καλυφθεί με τσιμέντο ο αντιδραστήρας του Τσερνόμπιλ το 1986.

Εμπιστευτικές προσομοιώσεις

Όπως αναφέρουν οι New York Times, οι πιο αξιόπιστες εκτιμήσεις για την κατάσταση στη Φουκουσίμα προέρχονται από εργαλεία λογισμικού που προσομοιώνουν τη λειτουργία και τις ενδεχόμενες ζημιές σε πυρηνικούς σταθμούς.

Τα προγράμματα αυτά, γνωστά στη βιομηχανία ως «κώδικες ασφάλειας», αναπτύχθηκαν από αμερικανικά εργαστήρια και ιδιωτικές εταιρείες μετά τα ατυχήματα στο Θρι Μάιλ Άιλαντ της Πενσιλβάνια το 1979 και την τραγωδία του Τσερνόμπιλ το 1986.

Στην περίπτωση του Θρι Μάιλ Άιλαντ, πέρασαν τρία χρόνια μέχρι να μπορέσουν οι τεχνικοί να κατεβάσουν μια κάμερα έξω από την καρδιά του αντιδραστήρα, που είχε υποστεί μερική τήξη.

Επικαλούμενος αποτελέσματα προσομοιώσεων, ο Αμερικανός υπουργός Ενέργειας Στίβεν Τσαν δήλωσε ότι η καρδιά ενός αντιδραστήρα στη Φουκουσίμα έχει καταστραφεί κατά 70% ενώ ένας δεύτερος υπέστη μερική τήξη σε ποσοστό 33%.

Σε πολλές όμως περιπτώσεις, τα αποτελέσματα των προσομοιώσεων δεν δημοσιοποιούνται από τις εταιρείες πυρηνικής ενέργειας -όπως η General Electric, η Westinghouse και η γαλλική Areva.

Ένας από τους «κώδικες ασφάλειας» που χρησιμοποιεί η βιομηχανία πυρηνικής ενέργειας είναι το Modular Analysis Program της αμερικανικής Fauske & Associated. Προγραμματιστής που συμμετείχε στην ανάπτυξή του είπε στους New York Times ότι η απελευθέρωση εύφλεκτου υδρογόνου από τη Φουκουσίμα δείχνει ότι οι ράβδοι καυσίμου εκτέθηκαν στον αέρα.

Καθώς οι ράβδοι θερμαίνονται, απελευθερώνουν αρχικά τα ελαφρύτερα παραπροϊόντα της πυρηνικής σχάσης, ιώδιο-131 και καίσιο-137. Αν η θερμοκρασία αυξηθεί περαιτέρω και λιώσει τις ράβδους, απελευθερώνονται ακόμα βαρύτερα και πιο επικίνδυνα υλικά όπως το στρόντιο-90 και το πλουτώνιο-239.

Όπως υποδεικνύει το λογισμικό μιας άλλης εταιρείας, της Micro-Simulation Technology, η θερμοκρασία στις καρδιές των αντιδραστήρων της Φουκουσίμα αυξήθηκε μέχρι τους 2.250 βαθμούς -αυτό είναι αρκετό για να λιώσει το περίβλημα ζιρκόνιου που περιβάλλει τις ράβδους καυσίμου.

Σύμφωνα με τους New York Times, στις 21 Μαρτίου πραγματοποιήθηκε παρουσίαση στο Πανεπιστήμιο Στάνφορντ, κεκλεισμένων των θυρών, παρουσία του Άλαν Χάνσεν, εκτελεστικού αντιπρόεδρου της Areva, η οποία προμήθευε τη Φουκουσίμα με πυρηνικά καύσιμα.

«Είναι πλέον σαφές ότι γινόμαστε μάρτυρες μιας από τις μεγαλύτερες καταστροφές της σύγχρονης ιστορίας» φέρεται να δήλωσε ο Χάνσεν.

Όπως ανέφερε, οι προσομοιώσεις της εταιρείας του έδειξαν ότι η θερμοκρασία στους αντιδραστήρες έφτασε τους 2.700 βαθμούς Κελσίου, ήταν δηλαδή αρκετή για να λιώσει τα πυρηνικά καύσιμα.

Ο Χάνσεν παρουσίασε και μια σειρά από διαφάνειες για την καταστροφή, αργότερα όμως η Areva ζήτησε να αφαιρεθεί το λογότυπό της από τις εικόνες.

Newsroom ΔΟΛ

ΕΛΛΑΔΑ 2011

Κατ' ευθείαν πτήσεις προς Αθήνα με την Air Transat τις Κυριακές από 24 Απριλίου 2011

Αναχώρηση: 24 Απριλίου
Επιστροφές: 2,9,16 Μαΐου
$1058

Αναχώρηση: 1 Μαΐου
Επιστροφή 16,23 Μαΐου
$1058

Αναχωρήσεις: 12 Ιουνίου
Επιστροφές: 22 Ιουνίου
$1018

Αναχωρήσεις: 31 Ιουλίου
Επιστροφή: 10,15 Αυγ.
$1248

Αναχώρηση: 16 Αυγ.
Επιστροφή: 5 Σεπτ.
$1198

Αναχωρήσεις: 27 Σεπτεμβρίου
Επιστροφή: 17 Οκτωβρίου
$1018

Αναχωρήσεις: 4, 11 Οκτω.
Επιστροφή: 24 Οκτω.
$1028

air transat

Ταξιδέψτε στην Ευρώπη με την Air Transat

Κρασί κτλ στην Οικονομική θέση

Ενα ποτήρι κρασί, επιλογή από τρία διαφορετικά ζεστά γεύματα και ένα ποτήρι κρασί θα προσφέρονται στους επιβάτες μας στην Οικονομική θέση σε όλες τις πτήσεις μας προς την Ευρώπη

Αγορά μέσω διαδικτύου

Τώρα στην διάθεσή σας οι πτήσεις προς την Ευρώπη με Αναχώρηση από το Μόντρεαλ και το Κεμπέκ

OptionPlus
Μεγάλη γκάμα χρήσιμων υπηρεσιών στην Οικονομική θέση

Kiloflex
Στην διάθεσή σας αύξηση των βαλιτσών σας με μειωμένη τιμή

Περισσότερος χώρος, περισσότερες ανέσεις
Η οικονομική μας θέση σας προσφέρει περισσότερο χώρο για τα πόδια σας έτσι ώστε το ταξίδι σας να είναι πιο αναπαυτικό

Classe Club
Ένας κόσμος ανέσεων και προσωπικών εξυπηρετήσεων σας περιμένει

Montreal departures. Prices per person in Economy class, valid with the purchase of a roundtrip ticket. Applicable taxes and fees (ATSC, airport fees, insurance, fuel surcharges, where applicable) are included. Prices available at press time and valid for new individual bookings made from April 9 2011. Prices are subject to availability at time of booking. Fares may vary according to departure dates and destinations chosen. Limited seats available at the prices indicated. Flights operated by Air Transat. For all details on our terms and conditions, please refer to the Transat Holidays 2011-2012 Europe brochure. Transat Holidays is a division of Transat Tours Canada inc. and is registered as a travel wholesaler in Quebec (Reg. # 825121). Its offices are located at 300 Leo-Parteau street, Suite 500, Montreal (Quebec) H2X 4C2.

Prices excluding $3.50/$1000 of travel services representing the clients' contribution to the *Fonds d'indemnisation des clients des agents de voyages (Indemnity Fund).*

Funtastique REX VOYAGES TRAVEL
800 boul. Chomedey, Laval, Quebec
Tel: 450-686-1015
Permis du Québec

ALCYON EXPRESS OLYMPIA
5200 ave. du Parc, Montreal, Quebec
Tel: 514-276-8537
Permis du Québec

GARAGE DELPHI INC.
Ιδιοκτήτης: George Paloukis 450 682-1913
Fuel Injection Service $59.97
Αλλαγή λαδιών πρώτης ποιότητας με φίλτρο και γράσα $34.97
Καθαρισμός Ψυγείου και ανανέωση ANTI-FREEZE $55.97
Αλλαγή 4 τροχών, ζυγοστάθμιση $44.97
725 CURE-LABELLE, CHOMEDEY, LAVAL

Η ΖΩΗ ΛΑΜΠΕΙ ΠΕΡΙΣΣΟΤΕΡΟ
κάτω από την ήλιο.

Debbie Kavalou Konidis B.Sc.
Services financiers et assurances Debbie Kavalou inc.*
Bus 450-682-5353
Cell 514 867-7551
Toll free 1 866 321 8205
despina.kavalou@sunlife.com
1530 Cure-Labelle Blvd., Suite 200
Laval, Que., H7V 2W2
Financial security advisor and advisor in group-insurance and group-annuity plans - *Financial services firm - distributor authorized by Sun Life Assurance Company of Canada and firm partner with Sun Life Financial Distributors (Canada) Inc., its subsidiary
Sun Life Financial

KAPPA Enterprises
«Η κουζίνα είναι η καρδιά του σπιτιού, ενας χώρος που συνδιάζει τις αισθήσεις της μαγειρικής με την συντροφιά της οικογένειας και των φίλων.»
www.kappaenterprises.com
ΕΠΙΠΛΑ ΚΟΥΖΙΝΑΣ ΚΑΙ ΜΠΑΝΙΟΥ ΣΧΕΔΙΑΣΜΕΝΑ ΣΤΑ ΜΕΤΡΑ ΣΑΣ ΑΠΟ ΟΛΑ ΤΑ ΕΙΔΗ ΞΗΛΕΙΑΣ, ΜΕΛΑΜΗΝΗΣ, ΘΕΡΜΟΠΛΑΣΤΙΚΟΥ.
ΕΓΓΥΗΜΕΝΗ ΕΡΓΑΣΙΑ. ΔΩΡΕΑΝ ΕΚΤΙΜΗΣΗ.
MARIO or PERRY KALFOPOULOS
TEL: 514-254-3175, 514-480-4956
Custom Made Kitchen & Bathroom Cabinets since 1999.

Μικρές Ιστορίες

Η Σταχομαζώχτρα

Μπάρμπα-Μήτσοοοο, καλοκαίριασεεεε, ακούστηκε η σεντόρια φωνή του Μπάμπη.
Που είσαι μωρέ, μπήκε ο Ιούνης για καλά, τι θα κάνεις με το γέννημα στα Πεζουλάκια, έχει πιά.....γίνει και θέλει θέρο.
Ήταν ο Θοδωρής,ο γείτονας, ο πάντα έτοιμος να τρέξει να βοηθήσει.
Ρε παιδιά έλεγα να διάκω ταχιά για να αρχίσω το θέρισμα, μα βλέπεις από δρεπάνια έχω (ξομείνει) και από ψιλά άσε καλλίτερα μη το συζητάς από τις πολλές τρύπες στις τσέπες έφυγαν διότι...
κρύωναν τα καψερά, λάκισαν που λένε.
Μη ανησυχείς γι'αυτό Μπαρμπα Μήτσο κάτι θα γίνει.
-Βλέπετε ήταν η εποχή που όλες οι πόρτες των σπιτιών δεν έκλειναν ποτέ μα ποτέ, για να καταλάβεις φίλε μου οι κατσίκες του χωριού έμπαιναν από τη μία πόρτα και έβγαιναν από την άλλη όταν τις πήγαιναν για βοσκή.
Άσε πιά οι κότες μέχρι και αυγά γεννούσαν.
Οι κάτοικοι ήταν όλοι αγαπημένοι, κείνα τα χρόνια, και ότι είχε ο ένας, με όλη του την καρδιά, το έδινε και στο άλλο.
Γι'αυτό την επαύριο, που ήταν και Δευτέρα, η πρώτη μέρα της εβδομάδας, φόρτωσε τα συμπράγκαλα, στο μουλάρι, χώρια να μην ξεχάσει το απαραίτητο ψωμοσάκουλο, και το καπακλί με τον βακαλάο σκορδαλιά α ναί το καρτούτσο με το άναμα μην του ξεφύγει και τι θα γίνει ο καψερός.
Ο Μπάμπης, πρώτος και καλλίτερος,με τον άλλο τον συγχωριανό του τον Θοδωρή και από κοντά και οι συμβίες τους, ξεκίνησαν για τα Πεζουλάκια.
Πιάνουν τον δρόμο που λέτε, για κάτου, τι δρόμος, κατσικόδρομος ήτο γεμάτο πέτρες και αφάνες, που ταλαιπωρούσαν τα ποδάρια τους.
Μάλιστα μια πέτρα διαμαρτυρήθηκε γιατί την κλώτσησε ο Μπάμπης, με την αρβύλα του και η προκαδούρα της έσπασε τη μούρη. Τι κλωτσάς έτσι χριστιανέ μου δε βλέπεις μπροστά σου που πατάς για πρόσεξε λίγο σε παρακαλώ.
Ε αφού με παρακαλάς θα προσέχω που βάζω την ποδάρα μου στο γιδόστρατο άλλη βολά.
Τότε πετάχτηκε η φαλαρίδα λέγοντας στον απρόσεχτο Θοδωρή να προσέχει και του αμολάει μια τρυπησά στη ποδάρα του που θα την θυμάται πάντα.
Τι να κάνει ο Θοδωρής της τραβάει μια κλωτσιά και την ξεριζώνει από τον πάτο για να μάθει άλλη φορά να μην τρυπάει το Θοδωρή.
Ο Θοδωρής είναι από άλλη πάστα και δεν τα σηκώνει κάτι τέτοια τσαλιμάκια όχι για τίποτε άλλο παρά να ξέρει ο πάσα ένας τι καπνό φουμάρει ο....Λάκης, έτσι τον αποκαλούν τώρα τελευταία στη γειτονιά χαϊδευτικά.
Μην νομίσετε ότι όταν περνούσαν τα αιγοπρόβατα τις σέβονταν καθόλου, τις άλλαζαν τον αδόξαστο και ας παραπονιούνται τώρα.
Κουτρουβουλούσαν στον κατήφορο που φτάναν στα χαντακάκια του Αντρικόπλου, λίγο πιο κάτω από του Αλεξίου τα παλιάμπελα, από το πολύ ποδοβολητό και το κατούρημα των αιγοπροβάτων τους άλλαζαν τον αδόξαστο, που λένε.
Μερικές μάλιστα πέτρες σκάλωναν μέσα στις αφάνες και κεί έμεναν κρυμμένες για πάντα, άσε που ο μπουχός έφτανε μέχρι τα μεσαούρανα.
Μα η πέτρα που κλώτσησε ο Μπάμπης ακόμη να το χωνέψει η φουκαριάρα.
Δεν την ένοιαξε που την πάτησε με την αρβύλα του αλλά η προκαδούρα που της άλλαξε τα μούτρα, πως θα παρουσιαστεί στο συμβούλιο των (λίθων) με τέτοια στραπατσαρισμένη φάτσα.
Ας είναι όμως θα περάσει κι αυτό, όπως πέρασαν και τόσα άλλα που να κάθεται τώρα να τ' απαριθμήσει όλα, τόσα έχουν δει τα μάτια της στα μέρη που βρίσκεται και πως βρέθηκε εκεί πέρα.
Μα τώρα έχει αρχίσει η κατηφόρα και πρέπει να είναι προσεκτικοί
Ζώα και άνθρωποι, με μια στραβοπατησιά πολλά μπορεί να συμβούν.
Μπροστά λοιπόν οι γυναίκες και πίσω οι άντρες με προσοχή κατέβαιναν την πλαγιά.
Ο μπάρμπαΜήτσος, σε μια αφιλότιμη ρίζα από κουμαριά, παρά λίγο να πάρει κωλοτούμπα, δεν έφτασε όμως αυτό είχαν και ένα απρόοπτο: Με το που άρπαξε την κουμαριά να μην πέσει, να ένας λάγαρος που φοβισμένος σαλτάρει και χάνεται στο διάσελο.
Μα ο Μούργος που δεν τα μασάει κάτι τέτοια δίνει κάτι σάλτους και νάτος ο λάγαρος μες'στα δόντια του, να σπαρταρά σαν ψάρι έξω από το νερό.
Μούργο για κώλωσε δω ρε τσίφτη να σε χαρώ, ρε τι είσαι συ, και εγώ σ'είχα για χαραμοφάη.
Μπάμπη, Θοδωρή να κι άλλος μεζές, φωνάχτε τις γυναίκες όταν φτάσουμε στα Πεζουλάκια ας λάβουν τα...δέοντα λέει ο Μπαρμπα Μήτσος.
Σε μια στιγμή ο Μπάμπης γουρλώνει τα μάτια του, χάνει τη φωνή του, και με νοήματα δίνει στους άλλους να κοιτάξουν κει κάτω αν βλέπουν τίποτε η τον γελούν τα μάτια του.
Πολύ φοβητσιάρης ο Μπάμπης ρε παιδιά λέει ο Θοδωρής..

ΣΥΝΕΧΕΙΑ ΣΤΗΝ ΣΕΛ 39

Μικρές Ιστορίες

Η Σταχομαζώχτρα

ΣΥΝΕΧΕΙΑ ΑΠΟ ΣΕΛ 38

Τι ρε, που. Να κει κάτου στη ξυλοκερατιά στη ρίζα βλέπετε τίποτε η με γελούν τα στραβά μου, ένας μπόγος μαύρος είναι ρε παιδιά, στον ίσκιο της.
Μπα δεν βλέπουμε τίποτε, τι σ'έπιασε μήπως βλέπεις το κούτσουρο που είναι κοντά στην ελιά; Ρωτά ο ΜπαρμπαΜήτσος.
Όχι ρε παιδιά το βλέπω να τώρα κουνήθηκε, άνθρωπος είναι και κοιτά κατά μας.
Α λέει μια από τις γυναίκες είναι η –Σταχομαζώχτρα-αυτή που γυρίζει στα χωράφια μας τώρα το θέρος. Δηλαδή τι εννοείς ρε γυναίκα τη ρωτά ο Θοδωρής.
Τώρα που θα πάμε κοντά θα δείς και θα ακούσεις με τα αυτιά σου τι κάνει η –Σταχομαζώχτρα- άντρα μου, αχ καημένε μου που βρίσκεσαι, σε ποιό κόσμο ζείς, νομίζεις ότι όλος ο κόσμος έχει σαν και σένα τώρα ντέ θα δείς.
Σε λίγο έφτασαν σε κάποιο σημείο που μπορούσαν να ξεφορτώσουν το μουλάρι, αρπάζουν τα σύνεργα τους και ρωτούν τον ΜπαρμπαΜήτσο από που ν'αρχίσουν το θέρο στο γέννημα.
Από κει κάτου ρε παιδιά τι λέτε και σείς, θ'ναι καλά.
Ε καλά είναι, λένε όλοι μαζύ.
Μέχρι να δέσει το μουλάρι ο ΜπαρμπαΜήτσος οι άλλοι είχαν θερίσει τη μια πεζούλα.
Τόση ήταν η πεζούλα, που δύο άντρες και οι τρείς γυναίκες την γέμιζαν, και στριμωγμένα μάλιστα.
Τ'καναν χειρόβολο και το απόθεταν κατά γης, άντε κι άλλο κι άλλο και προχωρούσαν.
Αρχίζει και ο μπαρμπαΜήτσος να δένει τα χειρόβολα με την ίδια την καλαμιά, (που την έστριβε σα σκοινί), σε δεμάτια και στήνοντάς τα τρία τέσσαρα μαζύ όρθια στην πεζούλα.
Ρε παιδιά για σταματήστε λίγο να πάρετε μια ανάσα, λέει ο ΜπαρμπαΜήτσος.
Μία κούπα νερό για τις γυναίκες, και ένα κατοσταράκι για τους τρείς τους ήταν ότι έπρεπε, διότι άρχισε να παίρνει ζέστη.
Εκεί γύρω στις δέκα κάτσανε στον ίσκιο της ελιάς που τον έριχνε άπλετα πάνω στα κεφάλια τους.
Η θειαΜήτσαινα τότε βγάζει από το ντορβά λίγο ψωμοτύρι και το μοίρασε σε όλους για κολατσιό.
Κόντευε μεσημέρι και θερίζοντας πεζούλα τη πεζούλα σαν παλικαράκια άρχισαν ξανά το θέρο, πότε τραγουδούσαν και πότε πειράζοντας ο ένας τον άλλο φτάσανε στην ξελοκερατιά που ο Μπάμπης είχε δει τη –σταχομαζώχτρα- μα δεν είδαν τίποτα, παρά μόνο μια σκισμένη πατατούκα, που θα της είχε πέσει.
Γυρίζει ο Θοδωρής και λέει στο Μπάμπη ,κοίτα στο πρώτο πεζούλι τι είναι.
Βλέπουν το μπαρμπαΜήτσο με τη –σταχομαζώχτρα-να τα λένε.
Η- σταχομαζώχτρα-αφού χάρηκε αυτά που της είπε, συνέχισε τη δουλειά της, μαζεύοντας τα στάχυα που έμεναν πίσω από τους εργάτες, κάνοντάς τα μικρά δεματάκια.
Όταν πια όλοι κάθισαν κάτω από την ξελοκερατιά να φάνε τον βακαλάο και να πιούν το κρασάκι τους, ο μπαρμπαΜήτσος φώναξε την –σταχομαζώχτρα- να καθίσει κοντά τους.
Δειλά δειλά πλησίασε και βουτώντας το κουμούτσι έτρεξε να φύγει μακρυά και να κρυφτεί πίσω από την ελιά, να χαρεί μόνη της το ξεροκόματο που της έδωσε.
Με τα κουρέλια που φορούσε ντρεπόταν να καθίσει κοντά τους και κάθισε εκεί μόνη, καταμονάχη όπως ήρθε έτσι και τώρα ήθελε να βρεθεί μακρυά τους.
---- Ήταν κάποτε, άλλες εποχές που και αυτή είχε, ναι είχε, άντρα ,παιδιά και σκυλιά που λένε.
Αλλά τώρα έχει μείνει μόνη σαν καλαμιά στο κάμπο, χωρίς σύντροφο και παιδιά.
Τον πρώτο τον έχασε από την(επάρατη) αρρώστια, και τα δυό της παλικάρια, το ένα το πήρε η κακούργα η ξενιτιά, και το άλλο το μαύρο βόλι του (οχτρού) κεί πέρα στης Πίνδου τις βουνοκορφές.
Βλέπεις πρέπει να φυλάξουμε τα πάτρια εδάφη, από τι ρε, από ποιόν, από τ'άλλα αδέρφια μας, που είχαν στο μυαλό τους μιάν πατρίδα ελεύθερη, από ποιόν, μη ρωτάς,(φάε και σκάσε).
Τώρα να πως κατάντησε από (Κυρία)- σταχομαζώχτρα-, στούς συγχωριανούς της τα χωράφια να μαζεύει τα στάχυα που μένουν πίσω από τους εργάτες.. είναι μια άλλη ιστορία, αν έχετε χρόνο την διαβάζεται.
-Από μικρή ήταν πολύ όμορφη, όταν έφτασε ο καιρός να πάει σχολειό, με τα κοτσιδάκια της, την μπλέ φούστα, και την άσπρη μπλούζα, φάνταζε σαν πεταλούδα που πετά από λουλούδι σε λουλούδι.
Τ'άλλα κορίτσια την ζήλευαν, κάνοντας ναζάκια στα παιχνίδια τους, και έριχναν κρυφές ματιές στη μικρή και όμορφη κοπέλα που τιη πέρναγε σε όλα τα μαθήματα, και η δασκάλα της, της είχε μια μικρή αδυναμία.
Έπαιζε ανέμελα με τ'άλλα παιδιά χωρίς πολλά πολλά για τη ζωή και για το αύριο.
Τα χρόνια όμως περνάνε τα άτιμα σα νερό, η κοπέλα μας ψήλωσε έγινε πιό όμορφη και σκανδάλιζε τ'αγόρια του χωριού.
Μα αυτή είχε το γυναικείο αυτό ταμπεραμέντο που τρελαίνει και ηγούμενο το άτιμο.
Κάποτε όμως έπεσε και αυτή στα δίχτυα του έρωτα με τον Αλέξη, που είχαν την ίδια περίπου ηλικία.
Πέρασε κάπου ένας χρόνος με τις χαρές του έρωτά τους, και κατέληξαν στα σκαλοπάτια της εκκλησίας, με τον Αλέξη να περιμένει σα γύφτικο σκεπάρνι, χωμένος στο γαμπριάτικο κουστούμι.
Μετά από κάμποσο έφτασε και η (σταχομαζώχτρα) μέσα στα λευκά και το απαραίτητο μπουκέτο λουλούδια στα χέρια της.
Το μυστήριο του γάμου έγινε με όλους τους κανόνες της ορθόδοξης θρησκείας, ακολουθούμενος με γλέντι στού Νικόλα το μαγαζί, που ήταν στολισμένο, και η μουσική στη διαπασών.
Το γλέντι κράτησε μέχρι το πρωί, όπου οι νεόνυμφοι αναχώρησαν για άγνωστη κατεύθυνση.
Ο μήνας του μέλιτος καλά κράτησε για λίγο διάστημα, μα έπρεπε να επιστρέψουν και στις δουλειές τους.
Βλέπεις η ζωή δεν περνιέται με φιλιά και έρωτες μόνο, θέλει το καθημερινό.
Δουλειά από το πρωί στο βράδυ, εργάζονταν πλάι πλάι, με χειμώνες καλοκαίρια και απόχτησαν μια κάποια περιουσία, όχι (Ωνάσηδες) αλλά τ'απαραίτητα δεν τους έλειψαν.
Ήρθαν και δύο αγόρια να συμπληρώσουν την ευτυχία τους και έφτασαν τα χρόνια και ο μεγάλος πήγε φαντάρος, και όπως είπαμε άφησε τα κοκκαλά του στις πλαγιές της Πίνδου να χορτάσουν και τα... ζούδια.
Ο άλλος φόρτωσε μιά βαλίτσα όνειρα και μπαρκάρισε σε γκαζάδικο για να γνωρίσει και άλλους κόσμους, σε μέρη άγνωστα και γεμάτα μυστήριο.
Εκεί στα ξένα σαν έπιασε λιμάνι το γκαζάδικο, πήδησε στην προκυμαία και χάθηκε στο πλήθος το άγνωστο, με τιμόνι την ελπίδα.
Χάθηκαν για την χαροκαμένη Μάνα τα ίχνη του κεί στη ξένη, που στο μεταξύ έχασε το ταίρι της που τόσο πολύ το αγαπούσε.
Με σπαραγμό ψυχής του είπε το τελευταίο αντίο, σαν είδε να κατεβαίνει το φέρετρο στο υγρό και αφιλόξενο τάφο.
Σαν την καλαμιά στο κάμπο έμεινε η (σταχομαζώχτρα).
Άρχισε να πουλά τα λίγα στρέμματα γης, που είχαν πάρει προίκα από τους γονείς και των δύο, για να μπορέσει να ορθοποδήσει, και να ράβει εδώ και κει σε συγχωριανές της κανένα ρετάλι, μα που να φτάσουν η ζωή είχε απαιτήσεις.
Τελικά πούλησε και το σπιτάκι τους.
Μετακόμισε στο μοναδικό χωραφάκι που της έμεινε.
Εκεί είχε ένα καλύβι, στο κάτω κάτω μέρος, μέσα σε αυτό τώρα η (σταχομαζώχτρα) μένει, και με κάτι κουρέλια προσπαθούσε να καλύψει την γύμνια της, και να ξεκουράσει το ταλαίπωρο κορμί της μόνη και έρημη σαν καλαμιά στο κάμπο.
Τους χειμώνες όταν ο αέρας φυσούσε και έμπαζε από παντού στριμωχνόταν κοντά στη γωνιά, που η φωτιά προσπαθούσε να ζεστάνει το φτωχοκάλυβό της και το ταλαίπωρο κορμί της.
Απόφευγε τους συγχωριανούς της, ντρεπόταν για το κατάντημά της
Πούναι τα νιάτα ,πούναι η οικογένειά της, πούναι τα χρόνια με τα τόσα καλά που έχει η ζωή.
Όπως πετούνε τα πουλιά και χάνονται, έτσι πέταξαν και χάθηκαν τα χρόνια.
Τη βρήκαν άσχημα χρόνια και πλησίασε στο χείλος του γκρεμού, αλλά δεν το έβαλε κάτου, πάλαιψε με όλα τα στοιχειά της φύσεως και όχι μόνο.
Είχαμε και τα πειραχτήρια, που δεν την άφηναν σε χλωρό κλαρί, την πείραζαν με λόγια άσχημα, μα πολλές φορές την κορόιδευαν και την πετροβολούσαν.
Βρέθηκε κάποτε και κάποιος καλός συγχωριανός της και την προστάτεψε διαθέτοντας μια γωνιά να ζεσταθεί, και λίγο ψωμί να ξεγελάσει την πείνα.
Έτσι την βρίσκουμε παντού όπου θέριζαν οι χωριανοί της να μαζεύει τα στάχυα όπως και σήμερα στα Πεζουλάκια του Μπαρμπα Μήτσου--.
Δεν ήταν και πολύ μεγάλο το χωράφι και κατά το απομεσήμερο τελείωσαν, και αφού περίμεναν τον μπαρμπα Μήτσο να δέσει και το τελευταίο χειρόβολο που είχε μείνει, φόρτωσαν τα πράγματα στο μουλάρι και ξεκίνησαν όλοι μαζύ για το χωριό τους.
Ρίχνοντας μια ματιά πίσω φεύγοντας, έμειναν όλοι ευχαριστημένοι με τα δεμάτια να στέκουν όρθια στοιβαγμένα το ένα πλάι στο άλλο λες και κουβέντιαζαν-βάσταμε να σε βαστώ-.
Ο ήλιος έγειρε πίσω από τη Σχίζα και έβαψε τον ορίζοντα με τα χρώματα που μόνο ο Δημιουργός ξέρει να χαρίζει απλόχερα στα δημιουργήματά του.
Σαν έφτασαν στο χωριό τους ο Μπαρμπα Μήτσος δεν ξέχασε να ευχαριστήσει όλους και με το (μένω υπόχρεος) ξεφόρτωσε το μουλάρι, και το έδεσε στο αχούρι.
Γύρισε στο σπίτι και κάθισε με τη γυναίκα του, δίπλα δίπλα στο παραγώνι πάνω στα σκαμνιά δίπλα στο σοφρά να ξεκουραστούν, και η σκέψις τους ήταν στο γέννημα πότε θα το μεταφέρουν στο αλώνι με το μουλάρι, να το αλωνίσουν.
Θέλεις η κούραση, θέλεις η ζέστη από το κούτσουρο που έκαιγε στη γωνιά, τους πήρε γλυκά γλυκά ο ύπνος.
Τα ταλαιπωρημένα κορμιά τους πιάστηκαν πάνω στα σκαμνιά, κει κοντά στη χόβολη τόσην ώρα, και σαν ξύπνησε ο Μπάρμπα –Μήτσος, σκούντησε και τη γριά του να πάνε να ξαπλώσουν στο κρεββάτι τους με το αχυρένιο στρώμα.
Σαν ανέβαιναν την πετρόσκαλα άκουσαν μικρό θόρυβο πίσω απο τη μάντρα, τι να ήταν όμως.
Κάνει έτσι ο ΜπαρμπαΜήτσος και βλέπει τη (σταχομαζώχτρα) να είναι κουλουριασμένη και να κοιμάται.
Πάει στο γιούκο και φέρνει μια μπαντανία, σκεπάζει με αυτήν τη (σταχομαζώχτρα) και γυρίζει στο κονάκι του να ξαπλώσει στο αχυρένιο στρώμα.
Ταχιά έχει ο Θεός.

Κωστής Δ. Μπάμπαλης (Αλεξίου)
Νοέμβριος του 2005

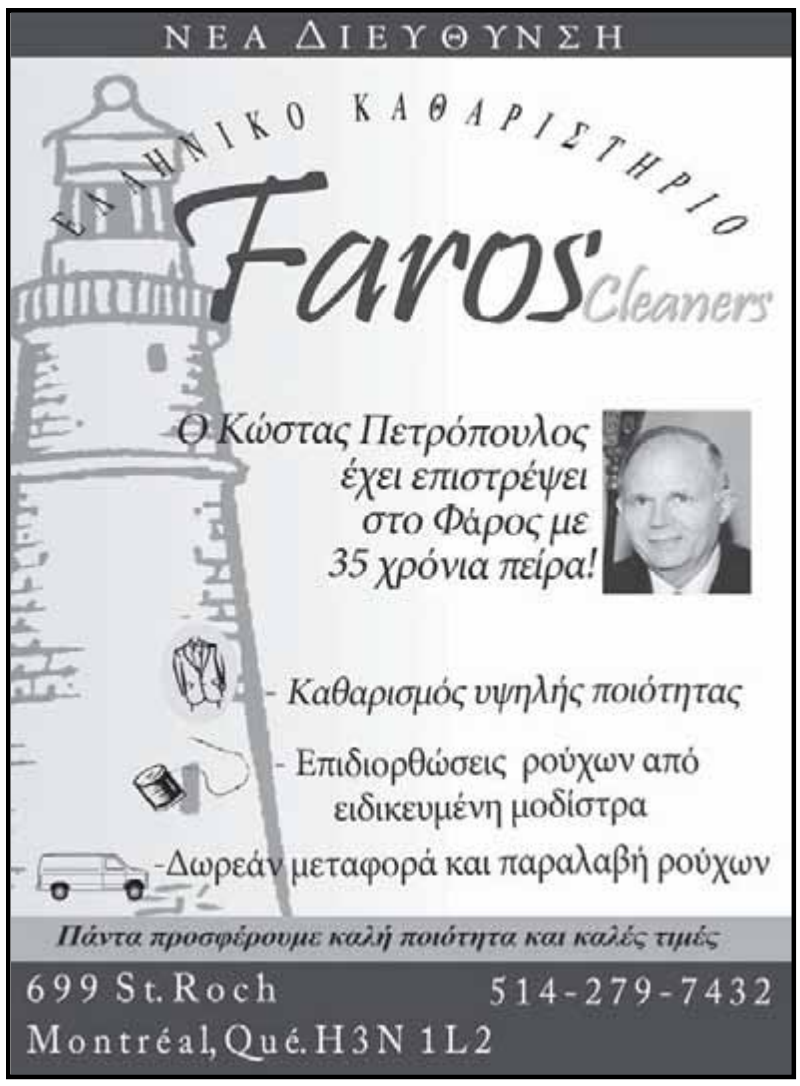

Συνεργασία Εδάφους-Διαστήματος
Το in.gr φιλοξενεί το ιστολόγιο της ESA

Αθήνα Λίγες εβδομάδες μετά τα εγκαίνια της ελληνικής πύλης της ESA (Ευρωπαϊκός Οργανισμός Διαστήματος), το in.gr ξεκινά συνεργασία με την υπηρεσία και φιλοξενεί το ιστολόγιό της, που φέρνει το Διάστημα στην Ελλάδα και την Ελλάδα στο Διάστημα.

Στην πρώτη ανάρτηση του blog, η Ελλάδα απαθανατίζεται από το φακό ενός αστροναύτη: του Ιταλού Πάολο Νέσπολι, ο οποίος βρίσκεται στον Διεθνή Διαστημικό Σταθμό (ISS) από τον περασμένο Δεκέμβριο.

Χάρη στο πανοραμικό παρατηρητήριο Cupola του σταθμού, ο Νέσπολι βρίσκεται στην καλύτερη θέση του κόσμου για να ασχοληθεί με το χόμπι του, τη φωτογραφία. Χιλιάδες Έλληνες χρήστες έχουν ήδη θαυμάσει τις πανέμορφες εικόνες των ελληνικών νησιών που αναρτά ο Νέσπολι στο Flickr.

Εκτός από εντυπωσιακές εικόνες, το νέο ιστολόγιο της ESA θα επικοινωνεί τις δραστηριότητες του οργανισμού που αφορούν και το ελληνικό κοινό.

Ακόμα, το in.gr θα δημοσιεύει κάθε μήνα αποκλειστικές δορυφορικές εικόνες που οπτικοποιούν τις δραστηριότητες και τη συνεισφορά της ESA για τους πολίτες της Ευρώπης.

Με την ένταξη της στην ESA το 2005, η Ελλάδα συμμετέχει πλέον ισότιμα με τα υπόλοιπα κράτη-μέλη στη λήψη αποφάσεων για τη χάραξη διαστημικής πολιτικής.

Επιπλέον, οι ελληνικές εταιρείες απέκτησαν τη δυνατότητα συμμετοχής σε ερευνητικά προγράμματα για την απόκτηση τεχνογνωσίας και την ανάπτυξη τεχνολογιών αιχμής.

Ας γνωρίσουμε λοιπόν καλύτερα την ESA, χάρη στην οποία θα μπορέσουμε ίσως να καμαρώσουμε στο μέλλον και τον πρώτο Έλληνα αστροναύτη.

Newsroom ΔΟΛ

Ραδιενεργά αγριογούρουνα λόγω Τσερνόμπιλ κατάσχονται και σήμερα στη Γερμανία

Βερολίνο, Γερμανία Η ραδιενεργή κληρονομιά του Τσερνόμπιλ είναι κακός οιωνός για όσα θα ζήσει η Ιαπωνία αν η κρίση στη Φουκουσίμα επιδεινωθεί. Είκοσι πέντε χρόνια μετά την καταστροφή στην Ουκρανία, πολλά αγριογούρουνα στη Γερμανία και την Αυστρία, ακόμα και στη Γαλλία, κατάσχονται κάθε χρόνο λόγω επικίνδυνων συγκεντρώσεων καισίου-137.

«Ακόμα και σήμερα ζούμε τις επιπτώσεις από το ραδιενεργό νέφος του Τσερνόμπιλ» δήλωσε ο Κρίστιαν Κίπερς, ειδικός σε θέματα ραδιενέργειας στο Ινστιτούτο Εφαρμοσμένης Οικολογίας στο Φράιμπουργκ.

«Η μόλυνση δεν πρόκειται να εξαφανιστεί σύντομα. Δεδομένου ότι ο χρόνος ημιζωής του καισίου-137 είναι περίπου 30 χρόνια, η ραδιενέργεια θα μειωθεί μόνο λίγο τα επόμενα χρόνια» επισήμανε.

Περίπου 1.500 χιλιόμετρα από το Τσερνόμπιλ, τα αγριογούρουνα της Γερμανίας σκάβουν με το ελαφρώς ραδιενεργό χώμα με τις μουσούδες τους και τρώνε μανιτάρια που έχουν την τάση να συσσωρεύουν το ραδιοϊσότοπο, εξηγεί το γερμανικό υπουργείο Περιβάλλοντος.

Η κατανάλωση μανιταριών απαγορεύεται και όλα τα αγριογούρουνα πρέπει να ελέγχονται πριν πωληθούν.

Το πρόβλημα είναι εντονότερο στα δάση της νότιας Γερμανίας. Σύμφωνα με τον Τζοακίμ Ρέντεμαν, διευθυντή του κυνηγετικού συλλόγου της Βαυαρίας, από τα 50.000 αγριογούρουνα που σκοτώνονται κάθε χρόνο, το 2% έχουν ραδιενέργεια πάνω από τα επιτρεπτά όρια.

Το γερμανικό Ομοσπονδιακό Γραφείο Ραδιολογικής Προστασίας έχει θέσει όριο για τη ραδιενέργεια τα 600 becquerel ανά κιλό κρέατος. Στα μανιτάρια, οι μετρήσεις σε κάποιες περιπτώσεις υπερβαίνουν το όριο κατά 20 φορές.

Η κανονική τιμή για το κρέας είναι μόλις 0,5 becquerel ανά κιλό, ενώ ο μέσος Γερμανός εκτίθεται κανονικά σε 100 becquerel το χρόνο από τη φυσική ραδιενέργεια στα φυτικά και γαλακτοκομικά προϊόντα.

Ίχνη καισίου-137 ανιχνεύονται σήμερα και στο έδαφος της Αυστρίας, όπου υψηλά επίπεδα ραδιενέργειας μετρώνται σε ορισμένα αγριογούρουνα και ελάφια, σε τιμές έως και πέντε φορές πάνω από το νόμιμο όριο.

Το έδαφος παραμένει ελαφρώς μολυσμένο ακόμα και πολύ νοτιότερα, στη Γαλλία. Ραδιενεργά αγριογούρουνα και ελάφια εντοπίζονται ακόμα και σήμερα, αυτό όμως είναι πια σπάνιο, δήλωσε ο Φιλίπ Ρενό του γαλλικού Ινστιτούτου Ραδιολογικής Προστασίας και Πυρηνικής Ασφάλειας.

Και στις τρεις χώρες, πάντως, το ραδιενεργό καίσιο δεν έχει συνδεθεί με μελέτες με αλυξηση της συχνότητα καρκίνων στον γενικό πληθυσμό.

Μέχρι στιγμής, η διαρροή ραδιενέργειας από τον σταθμό Φουκουσίμα Νταΐτσι στην Ιαπωνία εκτιμάται ότι είναι πολύ μικρότερη από ό,τι του Τσερνόμπιλ.

Η καταστροφή όμως συνεχίζεται, και κανείς δεν μπορεί να αποκλείσει ένα νέο, έστω και τοπικό Τσερνόμπιλ.

Newsroom ΔΟΛ, με πληροφορίες από Associated Press

Το ισχυρότερο ραδιοτηλεσκόπιο του κόσμου αναζητά χώρο στο νότιο ημισφαίριο

Ρώμη, Ιταλία Η κατασκευή του μεγαλύτερου επίγειου διαστημικού παρατηρητηρίου συμφωνήθηκε το περασμένο Σάββατο 2 Απριλίου στη Ρώμη. Το παρατηρητήριο θα έχει έκταση ενός τετραγωνικού χιλιομέτρου και θα αποτελείται από χιλιάδες ραδιοτηλεσκόπια. Στην κατασκευή του εμπλέκονται πολλές χώρες και δεκάδες διεθνείς οργανισμοί και εταιρίες και το κόστος του υπολογίζεται ότι θα αγγίξει το 1,5 δισ. ευρώ.

Η λειτουργία του αναμένεται ότι θα βοηθήσει στο να αποκαλυφθούν σημαντικές πληροφορίες για την λειτουργία του Σύμπαντος όπως για παράδειγμα, να δούμε πως έμοιαζε πριν σχηματιστούν οι γαλαξίες, πως εξελίχθηκε η διαδικασία γέννησης άστρων και γαλαξιών και φυσικά η αναζήτηση ζωής στο διάστημα.

Στην κατασκευή του SKA (Square Kilometre Array) συμμετέχουν η Αυστραλία, η Κίνα, η Γαλλία, η Γερμανία, η Ιταλία, η Ολλανδία, η Νέα Ζηλανδία, η Μ.Βρετανία και η Νότιος Αφρική. Όπως αποφασίστηκε το κέντρο του σχεδιασμού και του συντονισμού του εγχειρήματος θα είναι το διαστημικό παρατηρητήριο Jodrell Bank που βρίσκεται λίγο έξω από το Μάντσεστερ στην Αγγλία.

Η τοποθεσία κατασκευής του SKA δεν έχει ακόμη αποφασιστεί αφού αναζητείται μια περιοχή που να καλύπτει διάφορες προϋποθέσεις, παραδείγματος χάριν θα πρέπει να έχει ξερό κλίμα, να είναι μακριά από πηγές ραδιοπαρασίτων (π.χ ραδιοφωνικούς και τηλεοπτικούς σταθμούς, ραντάρ κλπ) και ταυτόχρονα να είναι σχετικά εύκολα προσβάσιμο στους επιστήμονες. Όπως έγινε γνωστό Αυστραλία, Νέα Ζηλανδία και Νότιος Αφρική είναι οι τρεις χώρες στις οποίες θα αναζητηθεί η περιοχή για την κατασκευή του SKA και η τελική απόφαση θα ληφθεί το 2012.

Το «ομόκεντρο» παρατηρητήριο

Το παρατηρητήριο θα αποτελείται από 100 περίπου σταθμούς παρατήρησης. Από αυτούς οι 25 θα βρίσκονται συγκεντρωμένοι σε έναν πυρήνα διαμέτρου 5 χιλιομέτρων, άλλοι 25 σε έναν μεγαλύτερο κύκλο 50 χιλιομέτρων και οι υπόλοιποι 50 σε μια μεγάλη περιοχή ακτίνας 3.000 χιλιομέτρων. Υπολογίζεται ότι το παρατηρητήριο θα αποτελείται από τρεις χιλιάδες τηλεσκόπια τα των οποίων τα πιάτα θα έχουν διάμετρο 15 μέτρων.

Είναι πιθανό βέβαια να χρησιμοποιηθούν και μεγαλύτερα τηλεσκόπια. Τα τηλεσκόπια θα είναι συνδεδεμένα μεταξύ τους με ένα πανίσχυρο σύστημα τηλεπικοινωνιών, που θα αποτελείται από οπτικές ίνες. Το τελικό κόστος κατασκευής θα εξαρτάται τόσο από το μέγεθος των τηλεσκοπίων όσο και από τον αριθμό τους. Οι μεγάλες κεραίες κοστίζουν ασύγκριτα περισσότερο από τις μικρές, αλλά από την άλλη πλευρά το κόστος διασύνδεσης τριάντα κεραιών είναι ασύγκριτα μικρότερο από το κόστος διασύνδεσης οκτώ χιλιάδων.

Βήμα Science
Newsroom ΔΟΛ

01-03-I
Imperial Inc.
Ο Μεγαλύτερος κατασκευαστής σε Πόρτες και Παράθυρα

Πληροφορίες από τον
κ. Sheldon Besner:
8531 Delmeade suite 101
Mt-Royal, QC H4T 1M1
RBQ: 8323-5051-33
Cell. : 514.625.5350
Fax : 514.807.9878
www.portefenetreimperial.com

ΕΛΛΗΝΙΚΗ ΕΤΑΙΡΙΑ
DEMOS ROOFING
601, 79e Avenue, Laval, Qc H7V 3H8
RBQ License # 8300 9639 33

ΕΙΔΙΚΟΙ ΣΕ
ΕΠΙΠΕΔΕΣ ΟΡΟΦΕΣ
ΑΠΟ ΠΙΣΣΑ & ΧΑΛΙΚΙ
ΛΑΜΑΡΙΝΕΣ ΣΚΕΠΗΣ
ΔΩΡΕΑΝ ΕΚΤΙΜΗΣΗ
10 ΧΡΟΝΙΑ ΕΓΓΥΗΣΗ
ΠΛΗΡΗΣ ΑΣΦΑΛΙΣΤΙΚΗ
ΚΑΛΥΨΗ ΜΕΧΡΙ $1,000,000
SPECIALISTS IN
GRAVEL FLAT ROOFS
METAL SHEETING
FREE ESTIMATE
10 YEAR WARRANTY
INSURED UP TO $1,000,000

ΒΑΣΙΛΗΣ ΔΕΜΟΣ - BILLY DEMOS
514.578.4170
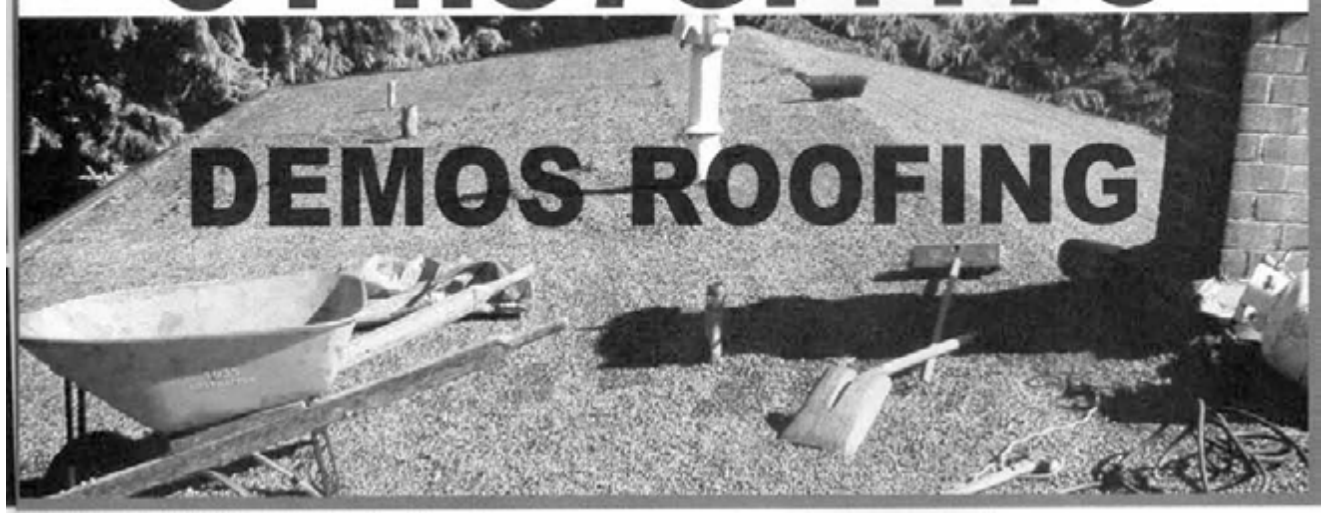

EXTERMINATION
FALCON
PEST CONTROL
Καταστήματα - Επιχειρήσεις - Σπίτια
*Γραπτή εγγύηση
*Διαθέτουμε αυτοκίνητα χωρίς διακριτικά
*Δωρεάν εκτίμηση
Πωλούμε προϊόντα μεγάλης αποτελεσματικότητας
Ραντίζουμε και εξωτερικά, για βλαβερά έντομα κήπου, όπως αράχνες και άλλα ζωύφια
Άδεια του Υπουργείου Περιβάλλοντος και του Δήμου του Μόντρεαλ
Εξυπηρετούμε το Μόντρεαλ και όλες τις γύρω περιοχές
(514) 376-6585
5952 Jean Talon East

Στόχος η προώθηση μεταρρυθμίσεων Επίσκεψη του Ζοζέ Μανουέλ Μπαρόζο στα δυτικά Βαλκάνια

Βρυξέλλες, Βέλγιο Επίσκεψη σε τέσσερις χώρες των Δυτικών Βαλκανίων (Κροατία, Βοσνία-Ερζεγοβίνη, Μαυροβούνιο και Σκόπια) πραγματοποιούν από την Πέμπτη μέχρι το Σάββατο ο πρόεδρος της Ευρωπαϊκής Επιτροπής, Ζοζέ Μανουέλ Μπαρόζο, και ο αρμόδιος για τη διεύρυνση επίτροπος, Στέφαν Φούλε.

Στόχος της επίσκεψης είναι η ενθάρρυνση της συνέχισης των μεταρρυθμίσεων με τον πρόεδρο της Κομισιόν να διαμηνύει ότι «ήρθε η ώρα να δούμε αποτελέσματα». Στις χώρες αυτές εκκρεμούν μεταρρυθμίσεις, γεγονός που παρεμποδίζει την πορεία τους προς την ΕΕ.

Η Κροατία ειδικότερα αντιμετωπίζει κοινωνικά προβλήματα που σχετίζονται με την οικονομική κρίση. Τις τελευταίες εβδομάδες ξέσπασε μάλιστα κύμα αντικυβερνητικών διαδηλώσεων, που αποσταθεροποίησε το πολιτικό κλίμα και θέτει σε κίνδυνο τα σχέδια του Ζάγκρεμπ για ολοκλήρωση των ενταξιακών διαπραγματεύσεων έως τον Ιούνιο του 2011.

Η Βοσνία, εξαιτίας εσωτερικών πολιτικών διενέξεων δεν είναι σε θέση να σχηματίσει κυβέρνηση πέντε μήνες μετά τη διεξαγωγή εκλογών. Οι υπουργοί εξωτερικών της ΕΕ εξουσιοδότησαν πρόσφατα την επικεφαλής της ευρωπαϊκής διπλωματίας Κάθριν Άστον να επιβάλει κυρώσεις στους εθνικιστές αξιωματούχους της Βοσνίας που παρεμποδίζουν τις μεταρρυθμίσεις και την ενταξιακή πορεία της χώρας προς την ΕΕ.

Σε ό,τι αφορά τα Σκόπια, παρόλο που έχουν διακηρύξει τη βούλησή τους να επιλύσουν χωρίς καθυστέρηση τη διαφορά με την Ελλάδα για το ζήτημα της ονομασίας, η συμφωνία είναι «μπλοκαρισμένη» εξαιτίας των εσωτερικών πολιτικών διαφωνιών.

Το Μαυροβούνιο απέκτησε το Δεκέμβριο του 2010 το καθεστώς της υποψήφιας χώρας αλλά πρέπει να εκπληρώσει μία σειρά υποχρεώσεων προτού πάρει ημερομηνία έναρξης ενταξιακών διαπραγματεύσεων. Η ΕΕ παραμένει εξαιρετικά επιφυλακτική λόγω της διαφθοράς, του οργανωμένου εγκλήματος, των διακρίσεων και των περιορισμών που υφίστανται στην ελευθερία των ΜΜΕ.

Newsroom ΔΟΛ, με πληροφορίες από ΑΠΕ-ΜΠΕ

Μετά την αποχώρηση Βέστερβελε Ο Φίλιπ Ρέσλερ νέος πρόεδρος των Γερμανών Φιλελεύθερων Δημοκρατών

Βερολίνο, Γερμανία Το συγκυβερνών στη Γερμανία κόμμα των Ελεύθερων Δημοκρατών (FDP) όρισε την Τρίτη νέο πρόεδρο τον υπουργό Υγείας Φίλιπ Ρέσλερ και νέα ηγετική του ομάδα μετά την ανακοίνωση της παραίτησης του Γκίντο Βέστερβελε.

Φαβορί για τη θέση του προέδρου των Ελεύθερων Δημοκρατών ήταν ο νυν υπουργός Υγείας Φίλιπ Ρέσλερ, ο οποίος και εξελέγη.

Η εκλογή θα επικυρωθεί και επίσημα στο κομματικό συνέδριο του Μαΐου.

Ανοιχτό παραμένει το ζήτημα αν ο σημερινός υπουργός Εξωτερικών Γκίντο Βέστερβελε θα παραιτηθεί και από το αξίωμα του αντικαγκελάριου.

Ο ίδιος, που δέχεται πιέσεις να παραιτηθεί και από υπουργός Εξωτερικών, δήλωσε ότι αν ο νέος πρόεδρος του κόμματος είναι υπουργός της κυβέρνησης Μέρκελ θα του παραδώσει το αξίωμα του αντικαγκελάριου.

Ο σημερινός υπουργός Οικονομίας Ράινερ Μπρίντερλε που επίσης δέχεται εσωκομματικές πιέσεις να παραδώσει το υπουργείο στον κ. Ρέσλερ αν αυτός εκλεγεί νέος πρόεδρος, διαμήνυσε ότι επιθυμεί να διατηρήσει το συγκεκριμένο χαρτοφυλάκιο.

Νέα επίθεση κατά Χριστιανού ιερέα στην Τουρκία

Χριστιανός ιερέας δέχθηκε παρολίγον θανάσιμη επίθεση, στην επαρχία της Σμύρνης, από Τούρκο φανατικό ο οποίος πυροβολούσε στον αέρα ενώ φώναζε εθνικιστικά συνθήματα.Ο Άντριου Γκρέγκ Μπράνσον , γενικός γραμματέας της Ένωσης Εκκλησία της Αναστάσεως, βρισκόταν μπροστά από τα γραφεία της ένωσης, όταν άγνωστος πλησίασε και άρχισε να φωνάζει συνθήματα κατά των ιεραποστόλων. Ο Μπράνσον μαζί με διερχόμενους, κατάφεραν να τον αφοπλίσουν προτού προλάβει να σηκώσει και δεύτερο όπλο που είχε κρυμμένο σε μία τσάντα.

Ο Μπράνσον, του οποίου η εθνικότητα δεν δόθηκε στη δημοσιότητα, δήλωσε πως είναι η πρώτη φορά που του τυχαίνει κάτι τέτοιο, παρά το γεγονός ότι ζεί πολλά χρόνια στην Τουρκία και οι σχέσεις της οικογενείας του με τους γείτονες είναι άριστες.Ο αντιτρομοκρατικός τομέας του αστυνομικού τμήματος Σμύρνης, ερευνά την υπόθεση, ενώ σύμφωνα με πληροφορίες που δημοσιεύουν τα μίντια, ο ύποπτος φέρεται να είναι εξτρεμιστής εθνικιστής , σύμφωνα με δηλώσεις του σε γνωστή ιστοσελίδα κοινωνικής δικτύωσης.

Χριστιανοί έχουν βρεθεί τον τελευταίο καιρό στο στόχαστρο πολλών βίαιων επιθέσεων, πολλές από τις οποίες φονικές. Χαρακτηριστικό παράδειγμα , η πρόσφατη σύλληψη δύο ανδρών από την αστυνομία Κωνσταντινούπολης, οι οποίοι σχεδίαζαν τη δολοφονία χριστιανού ιερέα στην περιοχή του Φάτιχ.Μερικά από τα ειδεχθέστερα εγκλήματα κατά χριστιανών αποτελούν η δολοφονία του καθολικού ιερέα Αντρέα Σαντόρο μέσα στην ίδια του την εκκλησία από ένα 16χρονο Τούρκο το 2006, ο βασανισμός και η δολοφονία 3 εκδοτών χριστιανικών βιβλίων το 2007, υπόθεση που σχετίζεται με το βαθύ κράτος και την Εργκένεκον και τέλος, η δολοφονία του καθολικού ιερέα Λουίτζι Παντοβέζε το 2010.

Τα κρούσματα βίας εναντίον ετερόδοξων θρησκειών έχουν αυξηθεί σε ανησυχητικό βαθμό στην Τουρκία. Η τουρκική κοινωνία δεν φαίνεται διατεθειμένη να επιτρέψει την εδραίωση άλλων θρησκειών πέραν του Ισλάμ , παρά τις προσπάθειες της τουρκικής κυβέρνησης να παρουσιάσει την Τουρκία ως πρότυπο δημοκρατίας .

Πηγή: Hurriyet Daily News

http://www.epikaira.gr

POISSONNERIE
O-C-N. IMPORT
181 Jean Talon West, Montreal, (γωνία Alexandre)
Ανοιχτά 7 ημέρες την εβδομάδα

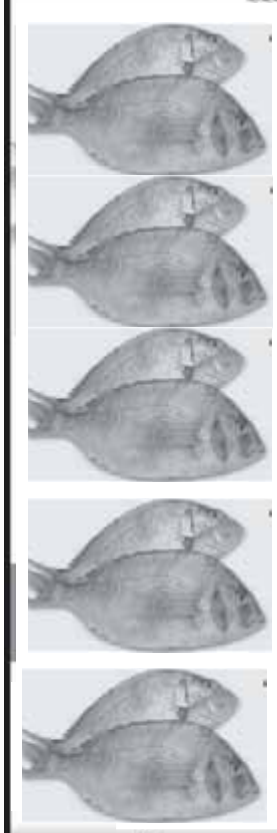

Τσιπούρες.....SPECIAL
Φιλέτο Μπακαλιάρο χωρίς κόκαλο αλμυρός.....$5.99lb
Μπακαλιάρος με κόκαλο....$3.99lb
Χταπόδι Τυνησίας.....$5.99lb
Χταπόδι Μεξικού.....$4.99lb
Χταπόδι Φιλιππίνων.....$3.99lb
Γαρίδες με κεφάλι φρέσκες.$4.99lb
Μπακαλιαράκια.....$1.99lb
Σαλάχι.....$2.99lb

Διαθέτουμε
ΟΛΑ ΤΑ ΣΑΡΑΚΟΣΤΙΑΝΑ

Μαρίδες – Γαύρος – Αθερίνα – Γόπες – Σαρδέλες κάθε Τετάρτη από την Ελλάδα

Σερβίρουμε Εστιατόρια, Χοτέλς, Ιδρύματα Τιμές χονδρικές και λιανικές

ΑΝΟΙΚΤΑ 7 ΜΕΡΕΣ

Τηλ.: (514)270-3755 · (514)718-9635

LES ENTREPRISES
ANASTASE

Για τις ανακαινίσεις των ακινήτων σας
Γαι οποιαδήποτε ξυλουργική σας εργασία
Για κατεδαφίσεις, Εκσκαφές και Τσιμεντοδουλειές ,
Carpentry, Demolitions, Excavation, Foundations, Cement Work
Ειδικευόμαστε σε μπαλκόνια και επιδιορθώσεις θεμελίων
Δωρεάν εκτίμηση
Γιάννης: 514.518-2136

Κατάπαυση του πυρός και αποχώρηση από τη Λιβύη ζητούν οι ΗΠΑ από τον Καντάφι

Τρίπολη, Λιβύη Την τήρηση της εκεχειρίας και την απομάκρυνση του από τη χώρα, αφού νωρίτερα αποσύρει τις δυνάμεις του από τις πόλεις που έχει καταλάβει με τη βία, ζήτησε από τον ηγέτη της Λιβύης, Μουαμάρ Καντάφι, η υπουργός Εξωτερικών των ΗΠΑ, Χίλαρι Κλίντον.

Αναφερόμενη στην επιστολή του Μ.Καντάφι προς τον Μπαράκ Ομπάμα, η υπουργός τόνισε ότι ο κ.Καντάφι «γνωρίζει τι πρέπει να κάνει».

Προσδιόρισε στη συνέχεια ότι ο Λίβυος ηγέτης να τηρήσει την κατάπαυση του πυρός που ζητά και το ψήφισμα του Συμβουλίου Ασφαλείας και να αποσύρει τα στρατεύματά του από όσες πόλεις είχαν καταλάβει. «Πρέπει να παρθεί μία απόφαση για την αποχώρηση του από την εξουσία και για την αποχώρησή του από τη Λιβύη», υπογράμμισε.

Νωρίτερα την Τετάρτη, ο Λευκός Οίκος ζήτησε από τον Λίβυο ηγέτη πράξεις και όχι λόγια, σε απάντηση επιστολής του.

Σε αυτή χαρακτηρίζει τον Ομπάμα γιο του (κάτι που είχε κάνει και σε άλλες περιστάσεις) και αναφέρει ότι έχει πληγωθεί ηθικά παρά σωματικά «από τις λέξεις και τις πράξεις σας».

«Γνωρίζετε», αναφέρει ο Λίβυος πρόεδρος, ότι «η δημοκρατία και το χτίσιμο μίας αστικής κοινωνίας δεν μπορεί να επιτευχθεί με τους πυραύλους και την υποστήριξη των οπλισμένων ομάδων της Αλ Κάιντα στη Βεγγάζη». Καλεί ακόμα σε τερματισμό της πολιτικής και στρατιωτικής παρέμβασης του ΝΑΤΟ στη χώρα.

«Μπορούμε να επιβεβαιώσουμε ότι υπήρξε μια επιστολή, προφανώς δεν είναι η πρώτη», από τον Λίβυο ηγέτη, δήλωσε στους δημοσιογράφους ο εκπρόσωπος του προέδρου Μπαράκ Ομπάμα, Τζέι Κάρνει, χωρίς να αποκαλύψει το περιεχόμενο του μηνύματος.

Ο κ.Κάρνει υπενθύμισε ότι ο πρόεδρος Ομπάμα έλεγε εδώ και εβδομάδες ότι μια εκεχειρία στη Λιβύη θα εξαρτηθεί από «πράξεις και όχι λόγια (και) από ένα τερματισμό της βίας».

«Ανθρώπινες ασπίδες»

Σε καταγγελίες για μη συμβατικές τακτικές από πλευράς του Λίβυου ηγέτη προχώρησε το ΝΑΤΟ, μιλώντας για ανθρώπινες ασπίδες σε μία προσπάθεια να εμποδιστεί ο βομβαρδισμός των δυνάμεων του. Χειρουργικά χτυπήματα δηλώνει ότι πραγματοποιεί πλέον το ΝΑΤΟ. Την ίδια ώρα οι εξεγερμένοι προχώρησαν σε πωλήσεις πετρελαίου –αν και λόγω των επιθέσεων από την πλευρά Καντάφι– η ροή σταμάτησε γρήγορα.

Οι δυνάμεις του συνταγματάρχη Μουάμαρ Καντάφι χρησιμοποιούν πολίτες ως ανθρώπινες ασπίδες για να μπορούν έτσι να προελαύνουν ευκολότερα προς πόλεις που έχουν καταληφθεί από τους εξεγερμένους, κατήγγειλε αξιωματούχος του ΝΑΤΟ.

«Οι κυβερνητικές δυνάμεις της Λιβύης», διευκρίνισε, «έχουν επιδοθεί το τελευταίο διάστημα σε μη συμβατικές τακτικές διευκολύνοντας την οδική μετακίνησή τους χρησιμοποιώντας πολίτες ως ανθρώπινη ασπίδα κατά την προέλασή τους» προς πόλεις που κατέχουν οι εξεγερμένοι, είπε μιλώντας στον Τύπο ο Βρετανός αντιναύαρχος Ρας Χάρντινγκ, αναπληρωτής διοικητής της ΝΑΤΟϊκής επιχείρησης στη Λιβύη.

Ανέφερε δε ότι το ΝΑΤΟ συνεχίζει τις απευθείας επιθέσεις κατά των κυβερνητικών δυνάμεων επισημαίνοντας ακόμη ότι η Συμμαχία προχωρά και σε χειρουργικές επιθέσεις για να κόψει τον κύριο δρόμο εφοδιασμού των κυβερνητικών δυνάμεων μεταξύ της Μιζουράτα και της Ατζνταμπίγια, προσπαθώντας να αποφύγει με κάθε τρόπο την πρόκληση θυμάτων μεταξύ των πολιτών.

Από την πλευρά τους οι εξεγερμένοι είχαν επιτεθεί στο ΝΑΤΟ καταγγέλλοντας ότι οι δυνάμεις του «κοιτούν αμήχανα», ενώ οι δυνάμεις του Μουαμάρ Καντάφι σφυροκοπούν τη Μιζουράτα.

Παραδόσεις πετρελαίου

Την Τετάρτη οι εξεγερμένοι άρχισαν να παραδίδουν σε ξένους φορτία πετρελαίου από τις περιοχές που ελέγχουν, όπου άρχισε εκ νέου η παραγωγή. Λίγες ώρες αργότερα, οι κυβερνητικές δυνάμεις αντεπιτέθηκαν και η παραγωγή του πετρελαίου (κοντά στις οάσεις Μίσλα και Ουάχα) σταμάτησε και πάλι.

Οι χώρες που υποστηρίζουν τους Λίβυους εξεγερμένους κατά του καθεστώτος του συνταγματάρχη Καντάφι θα αποκομίσουν οικονομικά οφέλη, υποσχέθηκε ο υπουργός Οικονομικών της κυβέρνησης των εξεγερμένων σε συνέντευξή του στη Die Zeit.

Ανέφερε δε τη Γαλλία και πρόσθεσε ότι επιθυμεί να τεθούν όρια στην εκμετάλλευση της αποκλειστικής πλουτοπαραγωγικής πηγής της χώρας, του πετρελαίου, που ως σήμερα παρεμπόδιζε την ανάπτυξη και άλλων παραγωγικών τομέων. «Για παράδειγμα έχουμε εδώ μερικές από τις ωραιότερες παραλίες του κόσμου και είμαστε πολύ κοντά στην Ευρώπη» επισήμανε.

Newsroom ΔΟΛ, με πληροφορίες από ΑΠΕ/Reuters/Γαλλικό

Γραφείο Συνοικεσίων
«Η Εμπιστοσύνη»

Τώρα κάτι που έλειπε από την Παροικία μας

Άνοιξε και βρίσκεται στην υπηρεσία σας
Το Γραφείο Συνοικεσίων
«Η Εμπιστοσύνη» 514-655-6565

Για τους νέους και τις νέες της Παροικίας μας,
Που είναι ελεύθεροι και ενδιαφέρονται
να δημιουργήσουν οικογένεια

Για όσους δεν τα πήγαν καλά
και θέλουν να ξαναδημιουργηθούν

Μην τρέχετε, μην αφήνετε τον χρόνο να περνάει
αφού υπάρχει κάποιος, ή κάποια
που μπορεί να διαπιστωθεί ότι ήταν
εκείνος, ή εκείνη που είχατε στην σκέψη σας

Γραφείο Συνοικεσίων «Η Εμπιστοσύνη»
514-655-6565 Κώστας

Απόλυτη εχεμύθεια
και μόνο σε μέλη, από μέλη

ΑΠΟΚΛΕΙΣΤΙΚΗ ΠΡΟΣΦΟΡΑ ΤΗΣ TLB
EXCLUSIVE OFFER BY TLB ELECTRONICS

1 receiver is FREE - ΔΩΡΕΑΝ
Receiver / Εγκατάσταση ΔΩΡΕΑΝ

Προγραμματισμός μόνο από

MEGA IS NOT GETTING DISCONNECTED FOR BELL CUSTOMERS
Το MEGA δεν αποσυνδέεται από τους πελάτες της BELL

35$ model 3100
το μήνα/per month + TAX
50 ξένους σταθμούς +3 Ελληνικούς

OTN ERT sat
MEGA COSMOS

Phones are from Greece and UNLOCKED. Also, menus are in Greek.
Τα τηλέφωνα είναι ξεκλειδωμένα από την Ελλάδα και με Ελληνικά μενιού

Offering GSM Phone unlocking service
$15+
Ξεκλειδώνουμε τα GSM τηλέφωνα

RAZR 80$
KRZR 90$

Ελληνική Επιχείρηση TLB Electronics

ΩΡΕΣ ΛΕΙΤΟΥΡΓΙΑΣ:
Δευτέρα έως Παρασκευή από 10πμ έως 5μμ
Σάββατο 10πμ έως 1μμ

4618 Souvenir, γωνία 100 avenue
Chomedey, Laval

450-934-0787

ΣΥΣΤΗΜΑΤΑ ΣΥΝΑΓΕΡΜΟΥ

ULTRALERT

ΠΡΟΣΤΑΤΕΥΟΥΜΕ:
ΣΠΙΤΙΑ • ΚΑΤΑΣΤΗΜΑΤΑ • ΓΡΑΦΕΙΑ • ΕΡΓΟΣΤΑΣΙΑ
ΑΠΟ ΚΛΟΠΗ • ΦΩΤΙΑ • ΒΑΝΔΑΛΙΣΜΟ

Όταν φεύγετε εσείς... μένουμε εμείς

Συστήματα κλειστού κυκλώματος • Δωρεάν εκτίμηση
Διαθέτουμε κέντρα παρακολούθησης αναγνωρισμένα από το ULC

514-44-ULTRA • 514-448-5872 • www.ultralert.ca

5600 Avenue du Parc
8πμ έως 11μμ · Δωρεάν Διανομή
FREE DELIVERY
Τηλ.: 514-272-5258

4 FRERES

3701 St-Laurent Blvd
Ανοικτό 24 ώρες
514-844-1874

Οι τιμές ισχύουν από 1 Απρλ έως 13 Απρλ 2011

Φρέσκα Αρνάκια Γάλακτος Quebec
Κατ' ευθείαν από την φάρμα
Σε τιμή ευκαιρίας

Αραβοσιτέλαιο Mazola 2.84L
4.98$ea

Μπριτζόλες Χοιρινές με κόκαλο
1.98$lb

Διαθέτουμε Συκωταριές

Κολοκυθάκια
0.49$lb

Βούτυρο χωρίς φίρμα 454 g
salted butter
beurre salé
3.98$ea

Δώστε νωρίς τις παραγγελίες σας
Στους πρώτους 100 πελάτες θα δώσουμε ένα δώρο

ΗΠΕΙΡΟΣ ΦΕΤΑ

EPIROS Original FETA ένα προϊόν άριστης ποιότητας πλούσιο σε θρεπτικά συστατικά, που διακρίνεται για την εξαιρετική υπέροχη γεύση της.

Η **EPIROS Original FETA** παράγεται με την παραδοσιακή, αυθεντική συνταγή της ηπειρώτικης φέτας από 100% αγνό ελληνικό πρόβειο και γίδινο γάλα, με τα ίδια αγνά υλικά, την ίδια ποιότητα και αξίες κάθε φορά.

Η **EPIROS Original FETA** είναι η αγαπημένη των Ελλήνων καταναλωτών, έχει βραβευθεί με 5 Διεθνή Βραβεία για την ποιότητα αλλά και για την αξεπέραστη γεύση της.

www.epirus.gr

GOLD TASTE AWARD 2007
2009
BEST GREEK CHEESE 2009
GOLD AWARD FOR QUALITY & COMMERCIAL PRESTIGE
2010

Διαθέσιμο μόνο στα COSTCO WHOLESALE

ΗΠΕΙΡΟΣ
η Νόστιμη Φέτα
Original Feta
TRADITIONAL GREEK FETA CHEESE IN BRINE
Protected designation of origin

EPIROS®
Original Feta

Laura-Jo

Αξιότιμοι Πελάτες,
Με χαρά σας γνωστοποιούμε
ότι η κολεξιόν Άνοιξη-Καλοκαριού
τώρα έχει φτάσει! Ελάτε ενωρίς
για να έχετε μεγαλύτερη επιλογή

Για την υγεία των ποδιών των παιδιών σας

Reebok chaussures pour bébés et enfants • infant's & children's shoes

9 garvalin CONVERSE BOGS

LAVAL 3260 St-Martin ouest | Laval | Québec | H7T 1A1 T:450.978.0090
BROSSARD 3906 Blvd Taschereau | Brossard | Québec | J4V 2H9 T:450.678.1188
LACHENAIE Carrefour Lachenaie 220 Montée des Pionieers | Lachenaie | Québec | J6V 1S6 T:450.932.3874

ecco BOPY ROBEEZ stride rite GEOX RESPIRE superfit. PUMA adidas Timberland KEEN Naturino

5$ έκπτωση on regular-priced shoes
(από την κανονική τιμή) στα παπούτσια, running shoes και πέδιλα

Laura-jo

*Μόνο ένα κουπόνι-έκπτωσης ανά πελάτη
Η προσφορά μας ισχύει μέχρι τις 27 Μαΐου 2011
Αυτή η προσφορά δεν μπορεί να συνδυαστεί με οποιαδήποτε άλλη
ΙΣΧΥΕΙ ΜΟΝΟ ΣΤΙΣ ΚΑΝΟΝΙΚΕΣ ΤΙΜΕΣ

Και εφέτος μπορείτε να προμηθευτείτε πανέμορφες και πρωτότυπες Πασχαλινές Λαμπάδες από το κατάστημά μας

Μην χάσετε την κλήρωση ΔΩΡΟ-ΣΥΣΚΕΥΑΣΙΑΣ ΑΞΙΑΣ $75 που θα πραγματοποιηθεί στο κατάστημά μας το Μ. Σάββατο 23 Απριλίου

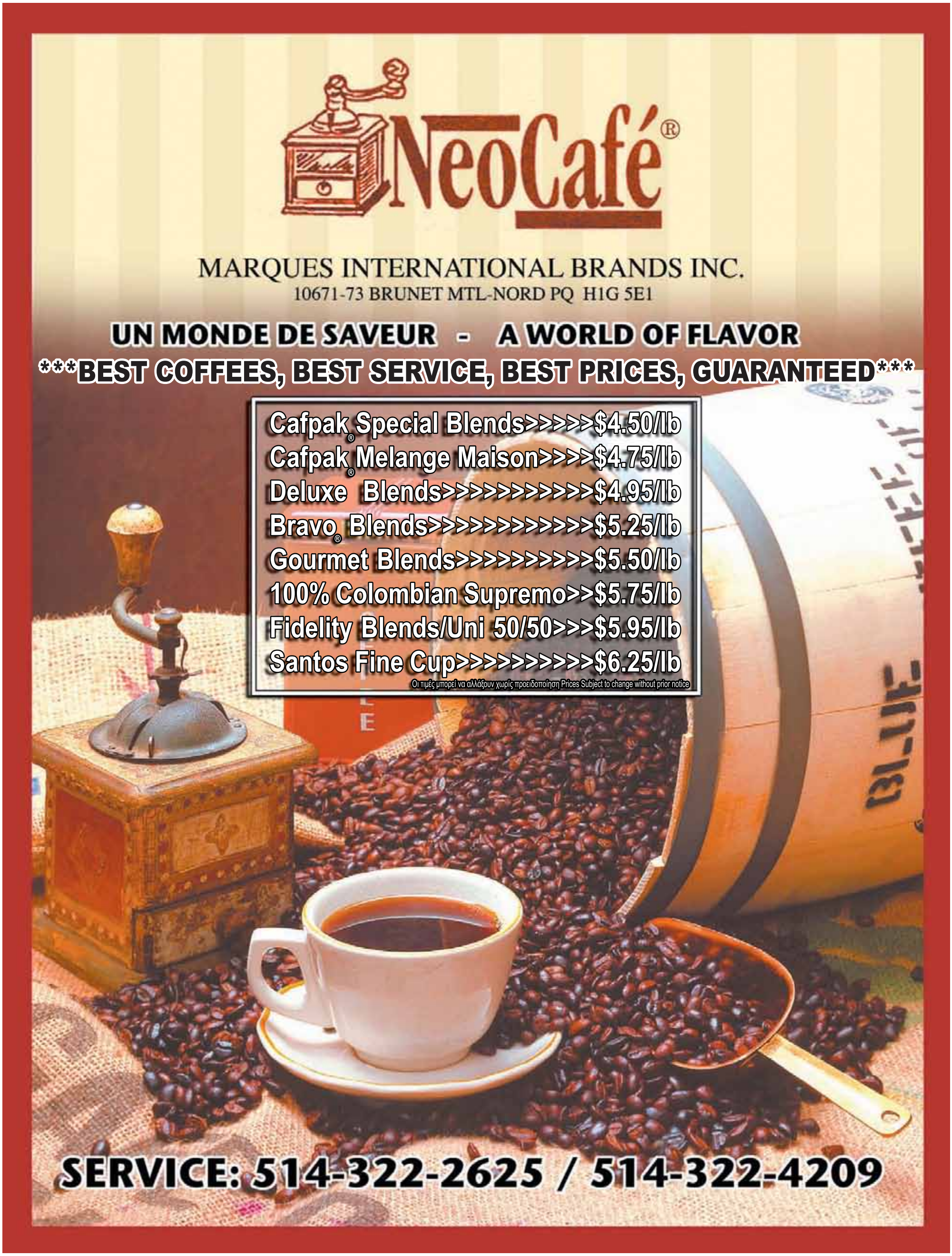
NeoCafé®
MARQUES INTERNATIONAL BRANDS INC.
10671-73 BRUNET MTL-NORD PQ H1G 5E1
UN MONDE DE SAVEUR - A WORLD OF FLAVOR
BEST COFFEES, BEST SERVICE, BEST PRICES, GUARANTEED
Cafpak® Special Blends>>>>>$4.50/lb
Cafpak® Melange Maison>>>>$4.75/lb
Deluxe Blends>>>>>>>>>>>>$4.95/lb
Bravo® Blends>>>>>>>>>>>>>$5.25/lb
Gourmet Blends>>>>>>>>>>>$5.50/lb
100% Colombian Supremo>>$5.75/lb
Fidelity Blends/Uni 50/50>>>$5.95/lb
Santos Fine Cup>>>>>>>>>>>$6.25/lb
Οι τιμές μπορεί να αλλάξουν χωρίς προειδοποίηση Prices Subject to change without prior notice
SERVICE: 514-322-2625 / 514-322-4209

SUPERMARCHÉ PA

depuis since 1961

Du lundi 11 avril au dimanche 17 avril 2011
From Monday April 11th to Sunday April 17th 2011

De 8h à 23h tous les jours · From 8 to 11 pm every day
www.supermarchepa.com

SUPERMARCHÉ P.A. DU FORT
1420 rue du Fort
Montréal, Québec (514) 932-0922

SUPERMARCHÉ P.A. DU PARC
5029 rue du Parc
Montréal, Québec (514) 273-8782

SUPERMARCHÉ P.A. SAMSON
4440 Samson
Laval, Québec (450) 682-4441

Honda de Saint-Jean

WWW.HONDASJ.CA

Επισκεφθείτε την Ιστοσελίδα μας, Ανοικτά 24ώρες/7μέρες

Greek Owned dealership

Leo Vavougios, Owner - Nick Agelopoulos, Used Car Manager

Υπό Ελληνική Ιδιοκτησία

Λεωνίδας Βαβουγιός, Ιδιοκτήτης

Νίκος Αγγελόπουλος, Διευθυντής Μεταχειρισμένων Αυτοκινήτων

Οι καλύτερες τιμές κάνουνε τους καλύτερους φίλους

Voiture la plus vendue au Canada pour une 13e année consécutive

CR-V LX 2011

27 980 $

Προς Ενοικίαση **0 $** Τοις μετρητοίς **318 $*** 60 μηνών

Αγορά **0 $** Τοις μετρητοίς **368 $**** 84 μηνών

*Συμπεριλαμβάνει μεταφορά και προετοιμασία

Civic berline DX 2011

Προς Ενοικίαση **0 $** Τοις μετρητοίς **188 $*** 60 μηνών

*Συμπεριλαμβάνει μεταφορά και προετοιμασία

+ κάρτα βενζίνης των 750$* *για περιορισμένο καιρό

Αγορά **13 235 $**

Συμπεριλαμβάνει έκπτωση των **3 150 $**

Συμπεριλαμβάνει μεταφορά και προετοιμασία

400, rue Laberge
Saint-Jean-sur-Richelieu
514.875.4626
WWW.HONDASJ.CA

DIPLÔMÉS

OUI, ON A FAIT LE PLEIN

ΠΩΛΗΣΕΙΣ:
Δευτέρα έως Παρασκευή από 9πμ έως 9μμ

ΑΝΤΑΛΛΑΚΤΙΚΑ ΚΑΙ ΣΕΡΒΙΣ
Δευτέρα έως Παρασκευή από 7:30 έως 6μμ
Εκτός Τετάρτη από 7:30 έως 9μμ

HONDA

Mercedes-Benz C-Class 2008
(p4025) C300 4MATIC Berline Αυτόματο, κλιματισμός, πλήρως εξοπλισμένο, aluminum, wheels, All-Wheel Driver, ράδιο Δορυφορικό, Bluetooth, 67,000 χιλ
33 995$

Mercedes Benz C-Class 2008
(P4105) C300 4MATIC TOIT PANORAMIQUE Berline All Wheel Drive, εσωτερικό δερμάτινο, πανοραμικό Sunroof, αλουμινένιες ρόδες, 72,000 χιλ
30 995$

Honda Accord LX Berline 2009
(P4089) Μοντέλο LX, κλιματισμός, πλήρως εξοπλισμένο, αυτόματο, αεροσακούλες, 38,000 χλμ.,
21 995$

Mercedes-Benz M-Class 2008
(p4108) ML350 4MATIC VUS,All Wheel Drive, Sport Utility Vehicle, GPS & NAVIGATION, Bluetooth, δορυφορικό ράδιο, στέρεο Harmon Kardon, και πολλά άλλα, 67,000 χιλ
34 995$

Mercedes-Benz M-Class 2008
(P4110) ML550 4MATIC VUS Αυτόματο, 7 ταχύτητες, 5.5λίτρα, V-8, GPS/NAVIAGION/BLUETOOTH, στέρεο Harmon Kardon, Xenon Headlights, 81,000 χιλ
36 995$

Volvo Xc70 2.5T CROSS COUNTRY 2007
(P3959A) Station Wagon, 2.5λίτρα, Turbo, αυτόματο, δέρμα, sunroof, κλιματισμός, All Wheel Drive, 70,000 χιλ
21 995$

Honda CR-V EX-L 2007
(P4082) Δερμάτινο εσωτερικό, all wheel drive, αυτόματο, sunroof, mag wheels
16 995$

Honda CR-V LX 2007
(115024A) Αυτόματο, κλιματισμός, CD Player, Cruise Control, φρένα ABS, 64,700 χλμ.
17 995$

Honda CR-V LX 2008
(p4094) αυτόματο, κλιματισμός, all-wheel drive, CD Player, 67,250 χλμ., μαύρο σε μαύρο
18 995$

Honda Civic LX Coupé 2006
(P4056) 2 πόρτες Coupe, κλιματισμός, αλουμινένιες ρόδες, αεφόρουσκες dual, παράθυρα tinted, ABS, 98,000 χιλ
SPECIAL

Mercedes-Benz GL-Class 2008
(P4109) GL450 4MATIC VUS V-8, 4.6, 7 Ταχύτητες, Αυτόματο, 40,600 χιλ, navigation, Sunroof, Backup Camera, Park-tronic, Zenon Headlights, 2 Sunroofs, Bluetooth, DVD με 2 οθόνες, τιμή καινούριου $100,000
44 995$

Honda Accord EX-L 2009
(P102068A) avec Navigation Coupé, 4κίλυντρο, μηχανή 2.4 λίτρα, αυτόματο, δερμάτινο, sunroof, δορυφορικό ράδιο, 18 ίντσες ρόδες Mag, κλιματισμός, ABS, 52,000 χιλ
23 995$

Honda Odyssey DX 2008
(P4066) 7 επιβάτες, κλιματισμός, Cruise Control, CD Player, φρένα ABS, 87,800 χιλ
20 995$

Honda Civic DX-G 2006
(101394A) 5 ταχύτητες, 84,000 χιλ, 4 πόρτες, κλιματισμός, CD/MP3 Player
8 995$

Honda Accord 2008
(P4075) 2.4 λίτρα, 4 κίλυντρα, αυτόματο, αλουμινένιες ρόδες 17», κλιματισμός, CD Changer, δορυφορικό ράδιο, 66,000 χιλ
19 995$

Honda de Saint-Jean

Χρηματοδότηση από **1,9%**

Γιατί να αγοράσετε μεταχειρισμένο αυτοκίνητο;

- 6 ans/120 000 kilomètres, garantie motopropulseur transférable
- Carproof rapport d'historique du véhicule (titre de propriété antérieur et rapports d'accidents)
- Historique de garantie et d'entretien du véhicule
- Options de financement à taux concurrentiel offert par les Services Financiers Honda

HONDA VÉHICULES D'OCCASION Certifiés

Δεχόμαστε 2η και 3η ευκαιρία για πίστωση

OMEGA'S GREEK EASTER PARTY

THE HOTTEST PARTY PEOPLE
MASSIVE CROWDS
THE BIGGEST GREEK HITS

OMEGA PRODUCTIONS
www.discoomega.com

GET GREEK MIX VOLUME 31

SUNDAY APRIL 24

WIN TICKETS TO SEE ANNA VISSI LIVE, MAY 13

BE A PART OF MONTREAL'S MOST POPULAR HANDS IN THE AIR GREEK NIGHT.

MOOMBA
CENTROPOLIS· LAVAL

WWW.DISCOOMEGA.COM
DRESS CODE FASHIONABLE
DOOR OPEN 10:00PM

FOR TICKETS AND INFORMATION:
TEL: 514.272.2634

BMW MINI Laval
Les viandes CENTRAL BERNARD
New Milano
JK PEINTURE
RELAB EXPERT-CONSEIL
MYTHOS ESTIATORIO
BASSE noix variées fruits secs
Honda de Saint-Jean LEO VAVOUGIOS
discreet INTERIORS
NEEKO
manic video .com
METCOM
EUROPA PRFKT VAULT
GROUPE EUROTECH
MASKAFILMS.COM
ULTRALERT
OMEGA

OMEGA PRODUCTIONS PROUDLY PRESENTS
ANNA VISSI
LIVE
MAY 13 2011
OMEGA PRODUCTIONS
www.discoomega.com
FOR TICKETS AND INFORMATION:
TEL: 514.272.2634
TICKETS SOLD AT EMBASSY PLAZA
EVERY TUESDAY TO FRIDAY
6:00PM TO 9:00PM
WWW.ANNAVISSITOUR.COM
ALL SHOWS SUBJECT TO CHANGE AND OR CANCELATION
EMBASSY
PLAZA
1003 Curé-Labelle
Chomedey · Laval · H7V 2V6
NOW YOU CAN BUY TICKETS ON LINE!
WWW.DISCOOMEGA.COM
Laval
BMW
MINI
Les Vitrages CENTRAL BERNARD
New Milano
NEEKO
manic video.com
METCOM
JK PEINTURE
direct best INTERIORS
EUROPA
PRFKT
VAULT
MYTHOS
ESTIATORIO
Honda de Saint-Jean LEO VAVOUGIOS
GROUPE EUROTECH
MASKAFILMS.COM
ULTRALERT
BASSE
noix variées
fruits secs
QMEGA

Ανοιχτή επιστολή

Εμείς οι μαθητές και μαθήτριες του σχολείου ¨Σωκράτης IV¨, της Νότιας Ακτής, τα απόδημα χελιδόνια του ελληνισμού της Διασποράς στέλνουμε ένα μήνυμα διαμαρτυρίας σε όλους τους συκοφάντες, σε όλους αυτούς που παραποιούν, αλλοιώνουν την Ιστορία, τη Γλώσσα, τη Θρησκεία και αμαυρώνουν τον πολιτισμό του Γένους μας.

Σε όλους όσους δε σέβονται και δεν κλίνουν γόνυ στους ένδοξους Ήρωες της Λευτεριάς, στους αείμνηστους Προγόνους που μας χάρισαν Ελεύθερη Πατρίδα, Ελεύθερη φωνή.

Είμαστε υπερήφανοι που έχουμε ρίζες ελληνικές. Ανήκουμε σε έναν ένδοξο χώρο και δεν είμαστε παιδιά της παγκοσμιοποίησης και της παγκοσμιότητας.

Περίτρανα στις 23 του Μάρτη, μέρα απελευθέρωσης της Καλαμάτας, μέρα που βροντολάλησαν τα καριοφίλια της Μάνης, της Μεσσηνίας και της Τριφυλίας από τους:

Πετρόμπεη Μαυρομιχάλη, Θεόδωρο Κολοκοτρώνη ΄Γέρο του Μοριά΄, Γρηγόριο Δικαίο ΄Παπαφλέσσα΄, αποδείξαμε πως γνωρίζουμε να τιμάμε αυτούς που έδωσαν τη ζωή τους για να χαρούμε εμείς σήμερα τη δική μας Λευτεριά. Ανεβάσαμε το θεατρικό έργο ΄΄ Κοσμάς ο Αιτωλός΄΄, ο Ά γιος των Σκλάβων.

«....*Σταυρό στο μέτωπο χαράζω*
να μου φέγγει μεσ΄τη νύχτα
ντύνω πατρίδα μου τη γύμνια σου
κι ανοίγονται τα μάτια μου στο φώς σου....»

Αποδώσαμε φόρο τιμής στο Αθάνατο ¨21¨.

«Τ*ο 1821 ξαναπήραμε τα όπλα. Ήμασταν τότε πιο δυνατοί και ενωμένοι. Το είχαμε πάρει απόφαση παντού στην Ελλάδα. Είπαμε όλοι με μια φωνή:*
Φτάνει πια! Ελευθερία ή Θάνατος».

Γιάννης Μακρυγιάννης

Ενώνουμε φωνή διαμαρτυρίας με όλους όσους αισθάνονται πως είναι ελεύθεροι Έλληνες.

Μέσα από τα κτήρια της Νότιας Ακτής, τα κτήρια που έχουν πνοή, μέσα από τον πνευματικό μας χώρο, το σχολείο μας, αποδείξαμε πως είμαστε συνεχιστές άξιων Προγόνων.

Ευχαριστούμε τους παππούδες μας και τους γονείς μας που έχτισαν για μας αυτά τα σχολεία, σύμφωνα με τα λόγια του άγιου Κοσμά του Αιτωλού:

«....*Στον τόπο σας*
που΄ ναι τα μάτια σας κλειστά
χτίστε σχολεία!
Κι οι δρόμοι και τα σπίτια
θα γιομίσουν Αρχαγγέλους ....»

«.... *Ότι τα γράμματα*
στολίδια κι αρετή είναι του ανθρώπου αναφαίρετα·
και με τα γράμματα
καλυτερεύετε την τύχη σας».

Ευχαριστούμε τους δασκάλους μας, που μας διδάσκουν τη σωστή παιδεία· την αλήθεια, την αρετή και τη σύνεση.

Ζήτω το Αθάνατο ΄21!
Ζήτω η Λευτεριά!

Η επιβίωση χαρακτηριστικών εκφράσεων της αρχαίας στη Νέα Ελληνική Γλώσσα

Ancient Greek Phrases that Survived in the Modern Greek Language

Ρεντζέλος Δημήτρης, καθηγητής 1ου Ενιαίου Πειραματικού Λυκείου Αθηνών

Στον καθημερινό λόγο, προφορικό και γραπτό, χρησιμοποιούμε συχνά εκφράσεις προερχόμενες από την αρχαία Ελληνική και την κοινή Ελληνιστική, τη γλώσσα της Αγίας Γραφής.
Καθώς είναι διάσπαρτες, σπαράγματα ,δίνουν στο λόγο σφρίγος και ζωντάνια, ενώ η άγνοιά τους δημιουργεί μερικές φορές αμηχανία.
Με αυτές ερχόμαστε σ΄ επαφή με παλαιότερες μορφές της γλώσσας μας, σε μικρή ηλικία με φυσικό και αβίαστο τρόπο έτσι ώστε η γνώση της σημασίας , της χρήσης και προέλευσής τους να αποτελεί ένα καλό πνευματικό και γλωσσικό εφόδιο για το μαθητή.

- Αιδώς Αργείοι = *Ντροπή σας, δεν ντρέπεστε καθόλου;*
Όλα όσα είπατε στην αγόρευσή σας ήταν ψέματα. Γιατί τόση υποκρισία; Αιδώς Αργείοι.
Φράση που φώναξε ο Στέντορας στην προσπάθειά του να παρακινήσει τους Αργείους να δείξουν θάρρος στον αγώνα εναντίον των Τρώων, μετά την αποχώρηση του Αχιλλέα από τη μάχη.
Ιλιάδα,Ε,787

- Αντίπαλον δέος = *Αντίπαλος, αντίπαλη παράταξη. Ισορροπία προερχόμενη από το φόβο των δυο αντιπάλων.*
Τώρα που κατέρρευσε η Σοβιετική Ένωση και χάθηκε το αντίπαλο δέος, η Αμερική συμπεριφέρεται αλαζονικά.
Η φράση χρησιμοποιείται κυρίως από το Θουκυδίδη, Γ,11

- Από μηχανής θεός = *Απροσδόκητη βοήθεια από άνθρωπο ή κάποιο γεγονός που εμφανίζεται απροσδόκητα και βγάζει από τη δύσκολη θέση δίνει λύση στο πρόβλημα.*
Βρισκόταν σε απελπιστική οικονομική κατάσταση, αλλά το λαχείο που κέρδισε ήρθε σαν από μηχανής θεός και τον έβγαλε από τη δύσκολη θέση.
Η φράση προέρχεται από το θεατρικό τέχνασμα στην αρχαία Ελλάδα, κατά το οποίο οι τραγικοί ποιητές εμφάνιζαν στη σκηνή πάνω σ΄ ένα είδος γερανού ένα θεό που έδινε λύση στην αδιέξοδη πλοκή του έργου.

- Αρχή άνδρα δείκνυσι = *Η εξουσία αποκαλύπτει τις δυνατότητες του ανθρώπου δείχνει τις ικανότητες και το χαρακτήρα του.*
Τώρα που είναι στην αντιπολίτευση κατηγορεί το δήμαρχο για ανικανότητα. Να δούμε τι θα κάνει όταν εκλεγεί αυτός αρχή άνδρα δείκνυσι.
Η φράση αποδίδεται στο Βίαντα, αρχαίο Έλληνα σοφό, παρόμοια άποψη εκφράζεται στην Αντιγόνη του Σοφοκλή.
Σοφοκλή Αντιγόνη,62

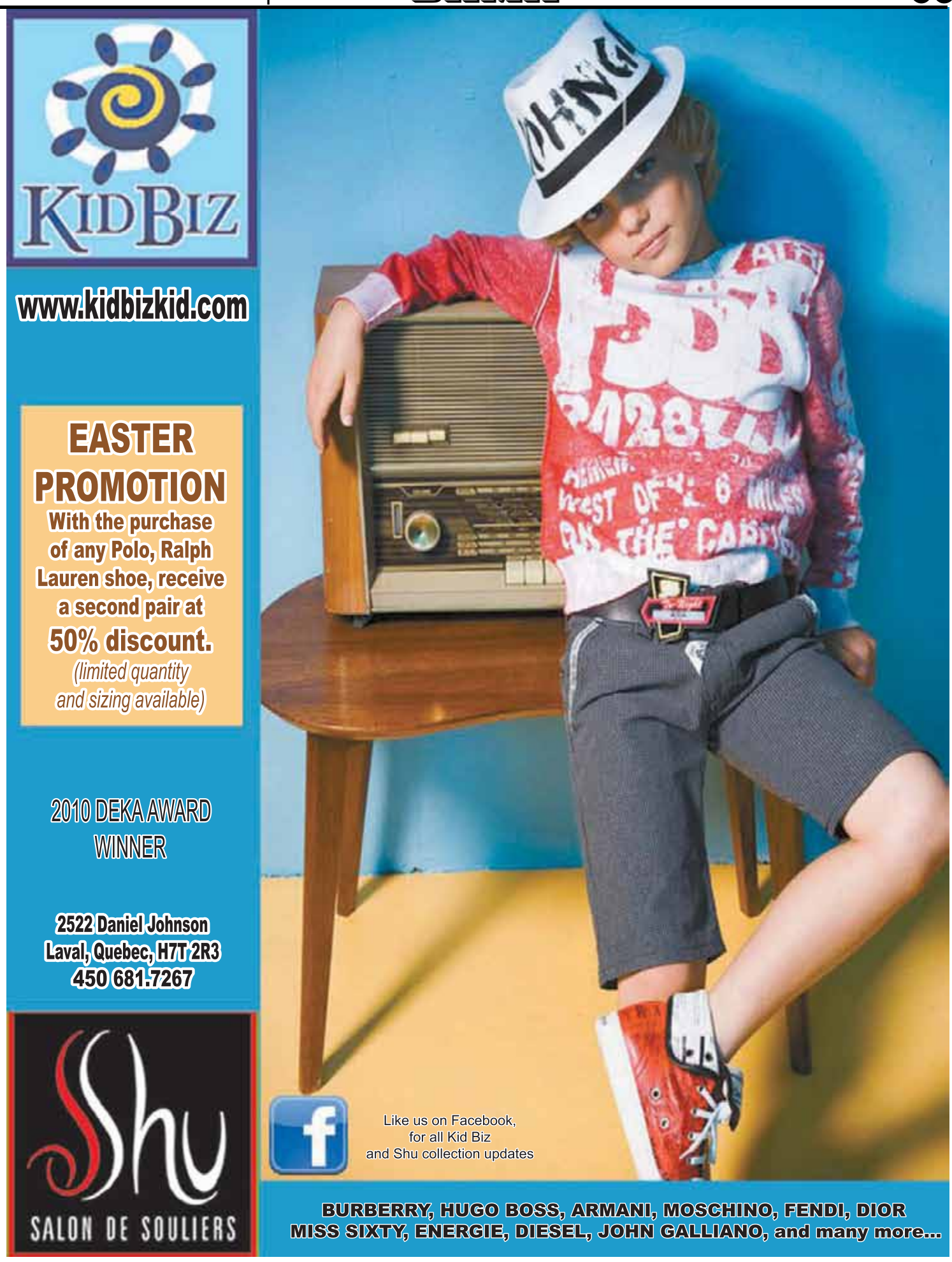

- Ασκοί του Αιόλου: *Λέγεται, όταν εμφανίζονται πολλά κακά, σύμφορες.*
Αν η γειτονική χώρα εξαπολύσει επίθεση εναντίον μας θα γίνει μεγάλο κακό, θα ανοίξουν οι ασκοί του Αιόλου.
Η φράση είναι από την Οδύσσεια. Οι σύντροφοι του Οδυσσέα από περιέργεια άνοιξαν ένα ασκί δοσμένο από τον Αίολο στον Οδυσσέα και αμέσως πετάχτηκαν οι άνεμοι και καθώς ήταν απομάκρυναν το καράβι τους από την πατρίδα και του έφερε στον νησί των Λαιστρυγόνων.Οδύσσεια, κ, 1-56

- Άχθος αρούρης: *Βάρος της γης άχρηστος Άνθρωπος που δεν προσφέρει τίποτε.*
Συνέχεια ζητά δανεικά για να εξασφαλίσει τα απαραίτητα κατάντησε άχθος αρούρης.
Ο Αχιλλέας στο διάλογό με τη μητέρα του αναφέρει ότι αισθάνεται άχθος αρούρης (βάρος της γης) μετά από μεγάλο διάστημα απραξίας και αποχής από τη μάχη.
Ιλιάδα,Σ,104

- Αχίλλειος πτέρνα: *Το αδύνατο σημείο*
Είναι σοβαρός και μετρημένος άνθρωπος, αλλά στο ποδόσφαιρο παθιάζεται και συμπεριφέρεται απρεπώς η αγάπη του για την ομάδα αποτελεί και την αχίλλειο πτέρνα του.
Η φράση προέρχεται από το μύθο του Αχιλλέα, κατά τον οποίο η μητέρα του Θέτις, όταν τον βάφτισε στο αθάνατο νερό, τον κράτησε από τη φτέρνα με αποτέλεσμα το σημείο εκείνο να μη βραχεί και να μείνει το μόνο απροστάτευτο. Μόνο στη φτέρνα μπορούσε να πληγωθεί.

- Βίος αβίωτος: *Ζωή ανυπόφορη.*
Τον απείλησε ότι θα του κάνει το βίο αβίωτο.
Η φράση αποδίδεται στο Χίλωνα, ένα από τους εφτά σοφούς της αρχαιότητας.

- Γαία πυρί μειχθήτω: *Ας καταστραφούν όλα, ας γίνουν όλα τα πάνω κάτω.*
Εμείς να πετύχουμε το στόχο μας και γαία πυρί μειχθήτω.
Η φράση αποδίδεται σε αρχαίο Έλληνα ποιητή.

ΣΥΝΕΧΙΖΕΤΑΙ

Athenian car rental

ΕΝΟΙΚΙΑΣΕΙΣ ΑΥΤΟΚΙΝΗΤΩΝ
RENT A CAR

Τώρα αναλαμβάνουμε την μεταφορά σας με ΤΑΞΙ σε όλη την Ελλάδα. Και πάντα οικονομικές τιμές

Έφτασε η στιγμή,
να προγραμματίσετε τις διακοπές σας ?
Επικοινωνήστε μαζί μας, για να βρούμε τον κατάλληλο τύπο αυτοκινήτου που θα κάνει την διαμονή σας στην Ελλάδα, εύκολη και ξεκούραστη.
Εμείς θα σας περιμένουμε στο αεροδρόμιο της Αθήνας να σας παραδώσουμε το αυτοκίνητό σας για να επισκεφτείτε και την πιο απομακρυσμένη γωνιά της όμορφης πατρίδας μας.
Η εμπειρία μας και ο καινούργιος μας στόλος, όλων των κατηγοριών, αποτελούν για εσάς εγγύηση για την κάλυψη του συνόλου των απαιτήσεών σας ! ! !

>ΟΛΟΚΑΙΝΟΥΡΓΙΟΣ ΣΤΟΛΟΣ
>ΑΨΟΓΟ SERVICE
>ΑΝΤΑΓΩΝΙΣΤΙΚΕΣ ΤΙΜΕΣ
>24ΩΡΗ ΔΩΡΕΑΝ ΠΑΡΑΔΟΣΗ
>ΠΡΟΣΦΟΡΑ ΚΙΝΗΤΟΥ ΤΗΛ.
>ΟΛΙΚΗ ΒΟΗΘΕΙΑ
Μεσογείων 140&Σωρου
151 25 ΜΑΡΟΥΣΙ – ΑΘΗΝΑ
ΤΗΛ: 01130 210 61 99 444
FAX: 01130 210 61 06 928
ΚΙΝ:01130 6948 506 516
www.Athenian2005.gr

ΓΙΑ ΤΟΥΣ ΑΝΑΓΝΩΣΤΕΣ ΤΗΣ ΕΦΗΜΕΡΙΔΑΣ
ΥΠΑΡΧΕΙ ΕΙΔΙΚΟΣ ΤΙΜΟ-ΚΑΤΑΛΟΓΟΣ

ΓΡΑΦΕΙΟ ΓΕΝΙΚΩΝ ΔΙΕΚΠΕΡΑΙΩΣΕΩΝ

·ΦΟΡΟΛΟΓΙΚΕΣ ΔΗΛΩΣΕΙΣ
·ΣΥΝΤΑΞΙΟΔΟΤΙΚΕΣ
·ΕΡΓΑΤΙΚΕΣ ΣΥΝΤΑΞΕΙΣ ΚΑΝΑΔΑ ΚΑΙ ΕΛΛΑΔΟΣ
·ΔΗΛΩΣΕΙΣ ΑΚΙΝΗΤΗΣ ΠΕΡΙΟΥΣΙΑΣ
·ΚΤΗΜΑΤΟΛΟΓΙΟ
που σύντομα θα αρχίσει και στην περιοχή μας
Αφίσες, Τιμοκαταλόγους, Φυλλάδια, Ημερολόγια, Προσκλητήρια Γάμων και Βαπτίσεων, Βιβλιοδεσίες, Επαγγελματικές Κάρτες, Αυτοκόλλητες Ετικέτες, Πλαστικοποιήσεις, Σφραγίδες, Φάκελοι, Εντυπα, Λαχνοί, Απόλυτα ποιοτική & Οικονομική εκτύπωση
ΦΩΤΟΑΝΤΙΓΡΑΦΑ - ΔΑΚΤΥΛΟΓΡΑΦΗΣΕΙΣ
ΤΑΧΥΜΕΤΑΦΟΡΕΣ - ΚΑΤΑΣΚΕΥΗ ΣΦΡΑΓΙΔΩΝ
ΤΥΠΟΓΡΑΦΙΚΕΣ ΕΡΓΑΣΙΕΣ
ΔΗΜΗΤΡΗΣ ΚΥΡ. ΠΟΥΛΟΣ
ΜΟΛΑΟΙ - ΛΑΚΩΝΙΑΣ
ΚΙΝΗΤΟ: 693-7453885 694-4206231
Τηλ.: (27320) 23589 - 22519 · Fax: (27320) 23589

ΑΝΑΚΟΙΝΩΣΗ ΤΥΠΟΥ
Μόντρεαλ, 22 Μάρτη 2011

ΕΚΛΟΓΕΣ ΕΡΓΑΤΙΚΟΥ ΣΥΛΛΟΓΟΥ

Οι εκλογές του Εργατικού Συλλόγου για την ανάδειξη νέου Διοικητικού Συμβουλίου και Εξελεγκτικής Επιτροπής θα γίνουν :

την Κυριακή 10 Απρίλη 2011, από τις 9π.μ. μέχρι τις 7μ.μ., στην αίθουσα του Συλλόγου, στο 5359 Av du Parc.

Δικαίωμα ψήφου έχουν όλα τα ταμειακώς εντάξει μέλη του Συλλόγου, που έχουν γραφτεί τουλάχιστον δέκα μέρες πριν τις εκλογές, δηλαδή μέχρι τις 31 Μάρτη 2011. Σύμφωνα με τους εσωτερικούς κανονισμούς, που ισχύουν από τις 17 Μάρτη 2002, μέλη του Συλλόγου που οφείλουν δύο ή περισσότερες συνδρομές, μπορούν να ψηφίσουν, πληρώνοντας δυο συνδρομές (την τρέχουσα συν μια).

Υποψηφιότητα έχουν δικαίωμα να υποβάλουν τα ταμειακώς εντάξει μέλη, ηλικίας 18 χρόνων και πάνω, που έχουν γραφτεί τουλάχιστον τρεις μήνες πριν τις εκλογές του Συλλόγου.

Η Εφορευτική Επιτροπή καλεί τα μέλη του Συλλόγου που θέλουν να προσφέρουν τις υπηρεσίες τους σαν μέλη του Διοικητικού Συμβουλίου ή της Εξελεγκτικής Επιτροπής να βάλουν υποψηφιότητα αποστέλλοντας την αίτησή τους με συστημένο γράμμα ή περνώντας και καταθέτοντάς την προσωπικώς στα γραφεία του Συλλόγου. Η προθεσμία υποβολής υποψηφιοτήτων λήγει δέκα μέρες πριν τις εκλογές, την Πέμπτη 31 Μάρτη 2011, στις 6μ.μ

Από την Εφορευτική Επιτροπή
των εκλογών του Εργατικού Συλλόγου

ΕΛΛΗΝΙΚΗ ΟΡΘΟΔΟΞΟΣ ΚΟΙΝΟΤΗΣ ΑΡΧΑΓΓΕΛΩΝ ΜΙΧΑΗΛ ΚΑΙ ΓΑΒΡΙΗΛ

Greek Orthodox Community of the Archangels Michael and Gabriel

La Communauté Grecque Orthodoxe des Archanges Michel et Gabriel

17 Απριλίου 2011

ΑΝΑΚΟΙΝΩΣΗ

Την **Κυριακή των Βαΐων 17 Απριλίου 2011**, η Φιλόπτωχος Αδελφότης του ιερού ναού Αρχαγγέλων Μιχαήλ και Γαβριήλ, σας προσκαλεί στο καθιερωμένο ΓΕΥΜΑ ΜΕ ΨΑΡΙ.
Το γεύμα θα πραγματοποιηθεί στην αίθουσα της εκκλησίας μας στο 11801 Elie Blanchard Avenue, αμέσως μετά τη Θεία Λειτουργία.

Σας περιμένουμε όλους.

Από την Φιλόπτωχο της εκκλησίας Αρχαγγέλων Μιχαήλ και Γαβριήλ

ΕΛΛΗΝΟΚΑΝΑΔΙΚΗ ΕΠΤΑΝΗΣΙΑΚΗ ΟΜΟΣΠΟΝΔΙΑ

950 Ogilvy Avenue, Montreal, Que H3N 1P4 · Τηλ.: 514-274-1318

ΑΝΑΚΟΙΝΩΣΗ

Η Επτανησιακή Ομοσπονδία διοργανώνει εκδρομή σε Cabane a Sucre στο Saint-Gregoire, την **Κυριακή 10η Απριλίου**.
Φίλοι Επτανήσιοι, φίλοι συμπάροικοι, ελάτε μαζί μας για μια ξένοιαστη μέρα στην Κεμπεκιώτικη φύση σε τούτη την όμορφη εποχή που γίνεται η συγκομιδή του σιροπιού από τα πλατανόδενδρα. Πολλές και διάφορες εκπλήξεις για μικρούς και μεγάλους. Παραδοσιακό φαγητό συμπεριλαμβάνεται στην τιμή εισιτηρίου.
Αναχώρηση στις 10η το πρωί από την λέσχη του Συλλόγου Λευκαδίων, 950 Ogilvy. Επιστροφή κατά τις 4:00 το απόγευμα.
Δηλώσετε συμμετοχή το συντομότερο στην κα. Σοφιανού, τηλ 514-712-7367 στον κο Λάππο 514-747-9491, στον κο Πολλάτο 514-747-1120 ή στην Λέσχη Λευκαδίων 514-274-1318 μετά τις 5 το βράδυ στην Λέσχη Κεφαλλήνιων μετά τις 5 το βράδυ 514-276-3087.

Εκ του Δ.Σ. Ομοσπονδίας
Διονύσιος Λάππος
Πρόεδρος

ΕΛΛΗΝΙΚΗ ΟΡΘΟΔΟΞΟΣ ΜΗΤΡΟΠΟΛΙΣ ΤΟΡΟΝΤΟ (ΚΑΝΑΔΑ)
Ι. ΝΑΟΥ ΑΓΙΟΥ ΝΙΚΟΛΑΟΥ ΛΑΒΑΛ

Ιερατικώς Προϊστάμενος Πρωτ. Βασίλειος Τσαπραΐλης

Την **Κυριακή των Βαΐων, 17 Απριλίου**, η Φιλόπτωχος Αδελφότης του Ι. Ναού Αγίου Νικολάου θα παραθέσει γεύμα με ψάρι, στην αίθουσα της εκκλησίας αμέσως μετά την Θεία Λειτουργία.
Συνεχίζουμε μια παράδοση 41 ετών από την πρώτη Θ. Λειτουργία του Ναού μας.
Για εισιτήρια παρακαλούμε στον αριθμό 450-687-5626, ή στο γραφείο της εκκλησίας 973-3480.
Ευχαριστούμε θερμά για την συνεχή υποστήριξη και εμπιστοσύνη!

Καλό και Χριστιανικό Πάσχα!

Για την Φιλόπτωχο,
Χαραλαμπία Παΐζη
Πρόεδρος

La Troupe Folklorique Grecque Syrtaki
... 30 έτη χορού, πολιτισμού και παράδοσης

Υπηρετώντας και υποστηρίζοντας την Παράδοση και την Ελληνική μας κληρονομιά:
30η επέτειο του Ελληνικού Λαογραφικού Ομίλου «Συρτάκι»

Λαός που την Παράδοση ξεχνά και δε θυμάται,
Στο λήθαργο του μαρασμού παντοτινά κοιμάται.

Μια μαντινάδα που στην ουσία δεν έχει όρια και που τονίζει εξίσου, σε όλον τον Ελληνικό λαό, την ανάγκη και τη σημαντικότητα της διάσωσης της λαϊκής μας Παράδοσης. Ο λόγος; Απλούστατος... άν την ξεχάσουμε, κινδυνεύουμε να χάσουμε τους ίδιους μας τους εαυτούς, να μουδιάσουμε εσωτερικά.

Η Παράδοση όμως είναι πολύπλευρη κι εκφράζεται σε πολλά επίπεδα: υλικά, πνευματικά, κοινωνικά. Έτσι, όταν στα μέσα του 19ου αιώνα ανθελληνικές προκλήσεις έγιναν αφορμή να δημιουργηθεί ένα κίνημα προς τη διατήρησή της, μέσα από τη συγκέντρωση στοιχείων σχετικών με τον Ελληνικό τρόπο ζωής, γεννήθηκε και η Ελληνική **λαογραφία**, η γνώση δηλαδή που έχει ο λαός.

Από τότε, ως "λαογραφία" έχει καθοριστεί η επιστήμη που μελετά τις ρίζες ενός έθνους και τον παραδοσιακό πολιτισμό, εξετάζοντας τις συνήθειες, τα έθιμα, τα βιώματα, την προφορική (ή και γραπτή) λογοτεχνία ενός λαού, οτιδήποτε δηλαδή εκφράζει το λαϊκό πολιτισμό.

Από μεριά μας, σαν λαογραφικός όμιλος οφείλουμε να σεβαστούμε και να εκτιμήσουμε την πολύπλευρη φύση της Παράδοσης. Γι'αυτό φέτος, το σεμινάριο χορού που διοργανώνουμε με αφορμή την 30η επέτειο του ομίλου πήρε το όνομα "***Ελληνικό Πολιτιστικό Σεμινάριο Λαογραφία***" - επειδή μέσω αυτού, φιλοδοξούμε να δώσουμε την ευκαιρία στους παρευρισκόντες να μελετήσουν και να ζήσουν, οι ίδιοι, την Παράδοση πιο ολοκληρωτικά.

Έξι δάσκαλοι κι ερευνητές από την Ελλάδα, ο καθένας αναγνωρισμένος ως ακόλουθος της Παράδοσης κι αφοσιωμένος στην πιστή μετάδοσή της, πλαισιώνουν το φετινό σεμινάριο. Θα διδάξουν εργαστήρια με θέματα τη μουσικοχορευτική κληρονομιά τεσσάρων συγκεκριμένων περιοχών και τη διδασκαλία της μουσικής στα πλαίσια του παραδοσιακού χορού. Οι εισηγητές του σεμινάριου είναι:

Πόντος: Νίκος Ζουρνατζίδης

Μεσσηνία: Νίκος Πέτροβας

Νάξος: Ανδρέας Σκουλαξινός και Καλλιόπη Ναννά

Κόνιτσα/Μαστοροχώρια: Κώστας Μήτσης

Μουσική Αγωγή: Γιάννης Γευγελής

Το πρόγραμμα του 4-ήμερου ***Ελληνικού Πολιτιστικού Σεμιναρίου Λαογραφία,*** που θα διεξαχθεί στο Αθλητικό Κέντρο του Πανεπιστήμιου McGill, **από τις 20-23 Μαΐου 2011**, είναι το ακόλουθο:

Παρασκευή: Έναρξη του σεμιναρίου και γλέντι

Σάββατο: 1ο εργαστήρι: 9:00 π.μ. – 12:00 μ.μ.
2ο εργαστήρι: 1:30 μ.μ. – 4:30 μ.μ.
3ο εργαστήρι: 5:00 μ.μ. – 7:00 μ.μ.

Παραδοσιακό γλέντι – 10:00 μ.μ.

Συμμετέχει η τοπική παραδοσιακή ορχήστρα **Δίεση**

Κυριακή: 4ο εργαστήρι: 9:00 π.μ. – 12:00 μ.μ.
5ο εργαστήρι: 1:30 μ.μ. – 4:30 μ.μ.

Χοροεσπερίδα 30ης Επετείου «Λαογραφία» – 7:30 μ.μ.
(Ελληνικό Κοινοτικό Κέντρο Μείζονος Μόντρεαλ)

Συμμετέχουν οι εξ Ελλάδος μουσικοί:

Νίκος Φιλιππίδης – κλαρίνο
Μιχάλης Καλιοντζίδης – Ποντιακή λύρα και τραγούδι
Κώστας Φιλιππίδης – λαούτο και τραγούδι
Μάνος Κουτσαγγελίδης – κανονάκι και τραγούδι
Γιώργος Μαρινάκης – βιολί
Γιάννης Γευγελής – κρουστά
Κώστας Μήτσης – τραγούδι

Δευτέρα: Λήξη του σεμιναρίου και αποχαιρετιστήρια εκδήλωση

Τις ερχόμενες εβδομάδες, θ'ακολουθήσουν και άλλα άρθρα τα οποία ευχόμαστε να σας εξοικειώσουν με την πολιτιστική έκφραση των τεσσάρων επιλεγμένων περιοχών, τους εισηγητές και μουσικούς του σεμιναρίου. Ελπίζουμε μέσω του ***Ελληνικού Πολιτιστικού Σεμιναρίου Λαογραφία*** να συνεισφέρουμε κι εμείς στην αγάπη προς τη μελέτη και διατήρηση της Ελληνικής λαογραφίας, όπως επίσης και προς τη συνειδητοποίηση ότι είναι ανάγκη και καθήκον όλων, ακόμα και του απόδημου ελληνισμού.

Για να εγγραφείτε στο σεμινάριο ή για περισσότερες πληροφορίες, σας παρακαλούμε να επικοινωνήσετε με το ***Ελληνικό Λαογραφικό Όμιλο Συρτάκι*** στο **514-270-2109** ή να επισκεφτείτε τις ιστοσελίδες: **www.latroupesyrtaki.com** και **www.laografia.org.**

Καλή εβδομάδα και Καλή Ανάσταση!

CONGRES HELLENIQUE DU QUEBEC

ΕΛΛΗΝΙΚΟ ΚΟΓΚΡΕΣΣΟ ΤΟΥ ΚΕΜΠΕΚ

NOVEMBER 28TH, 2010 EVENT

Financial Report

REVENUE	
Entrance tickets (466)	$13,980.00
Album	10,750.00
Poster & entrance tickets sponsors	3,500.00
DVD's sale	1,780.00
Donation	150.00
Note:There are 50 DVD's for sale @$20-total	1,000.00
Total	**$31,160.00**
EXPENSES	
Donations for our Schools	$ 5,000.00
DVD production	1,323.66
D.J.	350.00
Flowers	207.73
Food	1,769.14
Printing	2,618.70
Publicity	1,132.11
Speakers' exp.	1,000.00
Trophies	169.29
Miscellaneous	75.00
Total	**$13,645.63**
NET PROFIT	**$17,514.37**

CENTRE COMMUNAUTAIRE HELLÉNIQUE • 5777, AVENUE WILDERTON, BUREAU 111 • MONTRÉAL, QUÉBEC H3S 2V7
TÉL.: (514) 738-2421 (POSTE 126) • FAX: (514) 738-6326

ΑΔΕΛΦΟΤΗΣ ΜΕΣΣΗΝΙΩΝ ΚΑΝΑΔΑ
MESSINIAN BROTHERHOOD OF CANADA INC.
FRATERNITÉ MESSENIENNE DU CANADA INC.

7287 AVE. CHAMPAGNEUR • MONTREAL, Qc H3N 2J8 • TÉL.: (514) 276-3588

28-Μαρτίου 2011

Το Δ. Συμβούλιον του Συλλόγου Μεσσηνίων ενημερώνει τα μέλη του αλλά και όλους τους Μεσσήνιους ότι την **Κυριακήν 17η Απριλίου και ώραν 5:00 μ.μ.** θα πραγματοποιηθή η Ετήσια Γενική Συνέλευσις στην Λέσχη της Αδελφότητος 7287 Champagneur, (γωνία Ogilvy).
Η ημερήσια διάταξις περιλαμβάνει τα κάτωθι θέματα

1)Προσευχή
2)Διαπίστωσις Απαρτίας
3)Ανάγνωσις και έγκρισης Πρακτικών
4)Αναφορά Προέδρου
5)Απολογισμός Ταμία
6)Αναφορά Εξελεγκτικής Επιτροπής
7)Ενημέρωσις από τον Υπεύθυνο κτιρίου
8)Συζήτισις για συνέδριο της Παμ/κής Ομοσπονδίας στο Μόντρεαλ
9)Εκλογή Κυβερνήτου Παμ/κής Ομοσπονδίας
10)Αναφορά Προέδρου Γυναικείου Τμήματος
11)Προσδιορισμός ημερομηνίας εκλογών
Εκλογή Εφορευτικής Επιτροπής
12)Νέα Θέματα
Λόγω της σπουδαιότητας των θεμάτων παρακαλούνται όλα τα μέλη όπως παρευρεθούν.

Εκ του Διοικητικού Συμβουλίου του Συλλόγου Μεσσηνίων

ΕΛΛΗΝΙΚΗ ΟΡΘΟΔΟΞΟΣ ΚΟΙΝΟΤΗΣ ΤΩΝ ΑΓΙΩΝ ΕΙΡΗΝΗΣ ΧΡΥΣΟΒΑΛΑΝΤΟΥ ΚΑΙ ΜΑΡΚΕΛΗΣ ΧΙΟΠΟΛΙΤΙΔΟΣ

ΑΝΑΚΟΙΝΩΣΙΣ

Αγαπητοί μας ενορίται και φίλοι της Κοινότητός μας χαίρετε!

Δια της παρούσης σας πληροφορούμεν ότι την **17ην Απριλίου 2011**, ημέραν Κυριακήν (των Βαΐων), και μετά την Θεία Λειτουργίαν εις την αίθουσαν της Εκκλησίας μας θα έχωμεν συνεστίασιν.
«Το παραδοσιακόν ψάρι»
Δια της παρουσίας σας δείχνετε ακόμη μία φορά την αγάπην σας και προσφοράν σας προς την Κοινότητά μας και την συμπαράστασίν σας προς την ακούραστον Φιλόπτωχον Αδελφότητα της Εκκλησίας μας, της οποίας τα μέλη σκοπός των είναι να εργάζωνται δια την ανακούφισιν και αγάπην προς τους έχοντας ανάγκην αδελφούς μας.
Με ιδιαιτέραν ευχαρίστησιν ευχαριστούμεν όλους εσάς οι οποίοι προσέρχεσθε εις τα εκδηλώσεις της Εκκλησίας μας, προσφέρετε τον οβολόν σας, τας δωρεάς σας και την προσωπικήν σας εργασίαν, δηλώνοντες την συμπαράστασίν σας εις το Φιλανθρωπικόν έργον της Φιλοπτώχου Αδελφότητος.
Σας περιμένομεν να προσέλθητε μετά των οικογενειών σας φίλων σας.
Μετά της εν Κυρίω αγάπης δια την Φιλόπτωχον Αδελφότητα.

Πρωτοπρ. Νικόλαος Π. Ανδρέου.

Ιερατικώς Προιστάμενος

ROUMELIOTES.org
EST 1962
ΣΥΛΛΟΓΟΣ ΡΟΥΜΕΛΙΩΤΩΝ ΜΟΝΤΡΕΑΛ "ΓΕΩΡΓΙΟΣ ΚΑΡΑΪΣΚΑΚΗΣ"

Μόντρεαλ 2 Απριλίου 2011

ΑΝΑΚΟΙΝΩΣΗ

Εορτασμός 185ης Επετείου της Εξόδου του Μεσολογγίου

Αγαπητοί Συμπάρικοι, κυρίες , κύριοι

Την Κυριακή 17 Απριλίου 2011, την ημέρα των Βαϊων
Οι Ρουμελιώτες και όλος ο Ελληνισμός του Μόντρεάλ,
τιμούμε την Ηρωική Έξοδο του Μεσολογγίου .
Η 10η Απριλίου 1826, ημέρα των Βαΐων και τότε, είναι χαραγμένη με χρυσά γράμματα στο βιβλίο της Ιστορίας της Πατρίδας μας.
Πέρασαν 185 χρόνια απο την Ηρωική Θυσία των Συμπατριωτών μας στο Ιερό βωμό της Ελευθερίας, στο ένδοξο Μεσολόγγι.
που μετονομάστηκε και Ιερή πόλη της Ελλάδας.
Την Κυριακή των Βαΐων μετά την Θεία Λειτουργία θα τελεσθεί Δοξολογία στο Ι.Ν. του Ευαγγελισμού της Θεοτόκου
και εν συνεχεία στην αίθουσα του Συλλόγου μας 937A St-Roch
θα γίνει ιστορική αναφορά της Ηρωικής Εξόδου του Μεσολογγίου
απο τον καθηγητή Πανεπιστημίου κον Γιάννη Χατζινικολάου.
Θα προσφερθούν καφές, γλυκά, αναψυκτικά.

Καλούμε όλους τους Έλληνες του Μόντρεαλ να τιμήσουν
με την συμμετοχή τους, την θυσία των Αθανάτων Ηρώων.
Ελάτε να τιμήσουμε τους Υπερασπιστές της Ελευθερίας,
να τιμήσουμε τους Ελεύθερους Πολιορκημένους του Μεσολογγίου.

Από το Διοικητικό Συμβούλιο

ΕΚΔΡΟΜΕΣ ΜΕ ΤΟΝ ΣΠΥΡΟ ΑΘΑΝΑΣΙΟΥ

Σάββατο 30 Απριλίου Κυριακή – Δευτέρα 1-2 Μαΐου 2011

Ένα διαφορετικό 3ήμερο αυτή τη φορά στην Ν. Υόρκη που θα συμπεριλαμβάνει και προαιρετική επίσκεψη στο Μπρότγουεϊ Μιούζικαλ, Σόου «ΜΑΜΑ ΜΙΑ»
Πρόγραμμα εκδρομής
Αναχώρηση Σάββατο πρωί στις 5:00 το πρωΐ.
Μετά από τις συνηθισμένες διακοπές στο δρόμο θάμαστε στο Ξενοδοχείο μας στις 3:00 το απόγευμα.
Αφού ξεκουραστούμε θα ξεκινήσουμε από το Ξενοδοχείο για το Ντάουν Τάουν Μανχάταν.
Στις 8:00 μ.μ. θα πάμε να παρακολουθήσουμε ένα από τα πιο φημισμένα Μιούζικαλ Σόου του Μπρότγουει ΜΑΜΑ ΜΙΑ που διαρκεί 2 ½ ώρες.
Κατόπιν θα ακολουθήσει ξεκούραση και ύπνος.
Την Κυριακή μετά το πρωϊνό θα ξεκινήσουμε για μια μικρή περιήγηση στην Ν. Υόρκη και τα διάφορα μαγαζιά για ψώνια. Αργά το απόγευμα θα πάμε για βραδινό φαγητό στην Ελληνική παροικία της Αστόριας, στην περίφημη «Ταβέρνα του Μπαρμπαγιώργη».
Πριν πάμε για ύπνο θά κάνουμε μια βόλτα στο Ντάουν Νταουν για να θαυμάσουμε τη Ν. Υόρκη Μπάι Νάιτ.
Την Δευτέρα μετά το πρωινό μας στο ξενοδοχείο θα φύγουμε για να τελειώσουμε τις αγορές μας (τώρα που το δολάριο μας μετράει)
Και πριν ξεκινήσουμε για το Μόντρεαλ ο τελευταίος μας σταθμός θα είναι το Τσάινα Τάουν.
Πληροφορίες:
Σπύρος Αθανασίου, τηλ. **514-807-8372**

Υ.Γ. Αυτή η εκδρομή γίνεται για πρώτη φορά. Γι' αυτό και για διαφημιστικούς λόγους το κόστος είναι πάρα πολύ χαμηλό.
Το Σόου είναι προαιρετικό όποιος θέλει έρχεται.
Αυτός που θα αποφασίσει να δει το Σόου είναι απαραίτητο να κάνει Ρεζερβάσιον το συντομότερο

ΟΡΘΟΔΟΞΗ ΦΩΝΗ

3805 Souvenir Chomedey Laval 450.681-0446

Αγαπητοί εν Χριστώ αδελφοί
Σας πληροφορούμε ότι στο γραφείο μας, που είναι ακριβώς απέναντι από τον Ιερό Ναό του Αγίου Νικολάου, διαθέτουμε μεγάλη επιλογή από Χριστιανικά βιβλία, κασέτες διαφόρων ομιλητών, εικόνες και πολλά άλλα Χριστιανικά είδη.
Επίσης σας πληροφορούμε ότι κάθε Κυριακή στις 5:30 μ.μ. γίνεται Παράκληση στην Υπεραγία Θεοτόκο και ακολουθεί ερμηνεία και ανάπτυξη της Ευαγγελικής, και Αποστολικής περικοπής της ημέρας, ή άλλων ευαγγελικών περικοπών, επί των οποίων συνήθως επιφανειακή μόνο προσοχή δίνουμε. Επίσης γίνεται ενημέρωση επί διαφόρων επίκαιρων θεμάτων που απασχολούν τους πιστούς.

Η είσοδος είναι ελεύθερη, η παρουσία σας, θα μας χαροποιήσει ιδιαιτέρως

10ΗΜΕΡΗ ΠΡΟΣΚΥΝΗΜΑΤΙΚΗ ΕΚΔΡΟΜΗ

Στους Αγίους Τόπους

24 Μαΐου - 2 Ιουνίου 2011

Συνδυάστε εφέτος τις Καλοκαιρινές σας διακοπές στην Ελλάδα με προσκύνημα στους Αγίους Τόπους, επίσκεψη στα: Ιεροσόλυμα -Βηθλεέμ- Όρος Θαβώρ- Κανά- Τιβεριάδα-Καπερναούμ- Ιορδάνη Ποταμό- Νεκρά Θάλασσα- Αγία Αικατερίνη

Πληροφορίες:
Πρακτορείο Voyages Afrolympic
Permit du Quebec
Τηλ: 514.274-0000 * 514.272-1151

Την εκδρομή θα συνοδεύει
ο Σπύρος Αθανασίου · Τηλ: 514.807-8372

Ανοιξιάτικο 3ήμερο στην Νέα Υόρκη
Στις 30 Απριλίου 2011

ΑΔΕΛΦΟΤΗΤΑ ΚΕΦΑΛΛΗΝΩΝ ΚΑΙ ΙΘΑΚΗΣΙΩΝ ΚΑΝΑΔΑ "ΑΙΝΟΣ"
CEPHALONIENNES & ITHACIENS FRATERNITÉ DU CANADA "AENOS"
CEPHALONIAN & ITHAKISIAN BROTHERHOOD OF CANADA "AENOS"

ΣΥΝΕΣΤΙΑΣΗ

ΤΗΝ ΚΥΡΙΑΚΗ ΤΩΝ ΒΑΙΩΝ
17 ΑΠΡΙΛΙΟΥ 2011
ΣΤΙΣ 12:00

ΘΑ ΣΑΣ ΠΕΡΙΜΕΝΟΜΕ
ΝΑ ΕΡΘΕΤΕ ΣΤΟ ΚΕΦΑΛΟΝΙΤΙΚΟ ΣΠΙΤΙ

ΘΑ ΣΑΣ ΠΕΡΙΠΟΙΗΘΟΥΜΕ ΟΠΩΣ ΞΕΡΟΥΜΕ
ΕΜΕΙΣ ΟΙ ΚΕΦΑΛΛΟΝΙΤΕΣ ΝΕΟΤΕΡΟΙ

ΘΑ ΣΕΡΒΙΡΟΥΜΕ ΨΑΡΙ

Την Κυριακη των Βαιων οι Χριστιανοι τιμουν την εισοδο του Χριστου στην Ιερουσαλημ πανω σε ενα γαιδουρακι, ενω το πληθος εστρωνε βαγια και εψελνε.

ΣΑΣ ΕΥΧΑΡΙΣΤΟΥΜΕ ΕΚΩΤΩΝ ΠΡΟΤΕΡΩΝ
ΤΟ ΔΙΟΙΚΗΤΙΚΟ ΣΥΜΒΟΥΛΙΟ

ΑΔΕΛΦΟΤΗΣ ΜΕΣΣΗΝΙΩΝ ΚΑΝΑΔΑ
MESSINIAN BROTHERHOOD OF CANADA INC.
FRATERNITÉ MESSENIENNE DU CANADA INC.
7287 AVE. CHAMPAGNEUR • MONTREAL, Qc H3N 2J8 • TÉL.: (514) 276-3588

ΑΝΑΚΟΙΝΩΣΗ ΕΥΧΑΡΙΣΤΗΡΙΟ

Η κα. Όλγα Χρονοπούλου μέλος της Μεσσηνιακής Αδελφότητος Καναδά, ευχαριστεί όσους **στις 3 Απριλίου** ανταποκρίθηκαν στο κάλεσμα της και συμμετείχαν στο **«Τσάϊ»** που πραγματοποιήθηκε στην Λέσχη της Μεσσηνιακής Αδελφότητος, 7284 Champagneur, (γωνία Ogilvy) για την ενίσχυσιν του **Αλεξανδράκειου Γηροκομείου Καλαμάτας**.

Το ποσό που συγκεντρώθηκε ανήλθε σε $1130 δολάρια.

Υπενθυμίζουμε ότι οι ανάγκες του Γηροκομείου είναι και παραμένουν μεγάλες. Με μία χειρονομία αγάπης, που μπορεί να κάνει όποιος και όποια επιθυμεί, μπορούμε να ανακουφίσουμε περισσότερο τους ηλικιωμένους συμπατριώτες μας, αφού ίσως και εμείς βρεθούμε μία ημέρα σε παρόμοια ή και χειρότερη κατάσταση.

Ιδιαιτέρως ευχαριστούμε τους ιερείς: π. Νικόλαο Παπαγεωργίου της Κοιμήσεως της Θεοτόκου και π. Παναγιώτη Παυλάκο του Ευαγγελισμού της Θεοτόκου, που ανακοίνωσαν την εκδήλωση και προέτρεψαν το εκκλησίασμα να ανταποκριθούν στο κάλεσμά μας.

Ευχαριστώ για την ανταπόκρισή σας
Όλγα Χρονόπουλου

ΣΥΛΛΟΓΟΣ ΚΡΗΤΩΝ ΜΟΝΤΡΕΑΛ
ASSOCIATION DES CRÉTOIS DE MONTREAL
ΣΥΛΛΟΓΟΣ ΚΡΗΤΩΝ ΜΟΝΤΡΕΑΛ
5220 PARK AVE., MONTREAL
Τηλ.: (514) 270-2993

Το Γυναικείο Τμήμα του Συλλόγου Κρητών Μόντρεαλ υπολογίζοντας για άλλη μια φορά στην συμπαράστασή σας, προσκαλεί τα μέλη και τους φίλους του Συλλόγου στην λέσχη του, **5220 Park Avenue, την Κυριακή 10 Απριλίου 2011, και ώρα 11:00πμ έως 5:30 μμ** για να γευτήτε νοστιμότατους λουκουμάδες, που θα σας ετοιμάσει το Γυνεικείο Τμήμα.
Τα έσοδα θα διατεθούν για το φιλανθρωπικούς σκοπούς.
Περιμένουμε από όλους σας να στηρίξετε στην προσπάθειά μας.

Σας ευχαριστούμε και σας περιμένουμε.

Από το Γυναικείο Τμήμα
του Συλλόγου Κρητών Μόντρεαλ

ΔΕΛΤΙΟ ΤΥΠΟΥ

Η ΑΧΕΠΑ ΚΑΝΑΔΑ ΚΑΙ ΤΟ ΕΛΛΗΝΟ-ΚΑΝΑΔΙΚΟ ΚΟΓΚΡΕΣΣΟ

ΟΡΓΑΝΩΣΑΝ ΗΜΕΡΙΔΑ ΜΕ ΘΕΜΑ

ΤΙΣ ΑΝΑΠΤΥΣΣΟΜΕΝΕΣ ΕΛΛΗΝΟ-ΙΣΡΑΗΛΙΝΕΣ ΣΧΕΣΕΙΣ

Μόντρεαλ, Κεμπέκ, Καναδάς (4 Απριλίου, 2011). Την Δευτέρα, 4 Απριλίου, έλαβαν χώρα στο Μόντρεαλ δυό εκδηλώσεις με συμμετοχή μελών από την Ελληνική και την Εβραϊκή παροικία. Γιά να τονισθεί η διακοινοτική μορφή των εκδηλώσεων, αυτές έγιναν εναλλακτικά η μιά στο Ελληνικό Κοινοτικό Κέντρο του Μόντρεαλ (5757 Wilderton Avenue) και η άλλη στο Εβραϊκό Συνεδριακό Κέντρο (5151 Cote Ste-Catherine Road). Η πρώτη εκδήλωση, στο Ελληνικό Κοινοτικό Κέντρο, ήταν μιά Ημερίδα στην οποία παρουσιάσθηκαν πτυχές των διαχρονικών σχέσεων μεταξύ των δύο λαών, και εξετάσθηκαν τα εθνικά θέματα που τώρα απασχολούν την Ελλάδα και το Ισραήλ. Ομιλιτές ήταν οι καθηγητές Κυριάκος Ματζιορίνης (McGill University), Amikam Nachmani (Bar-Ilan University), Ανδρέας Γερολυμάτος (Simon Fraser University), και Harold Waller (McGill University). Η ημέρα τελείωσε με δεξίωση στο Εβραϊκό Κέντρο, όπου τα μέλη των δύο κοινοτήτων είχαν την δυνατότητα καλύτερης γνωριμίας και ανταλλαγής απόψεων.

Οι δυό λαοί, των Ελλήνων και των Ιουδαίων, έχουν μακρύ και λαμπρό παρελθόν και έχουν επηρεάσει βαθιά την ανθρώπινη Ιστορία. Αυτή η μεγάλη πολιτισμική τους παράδοση είναι καθοριστικη της ταυτότητας των σημερινών κρατών του Ισραήλ και της Ελλάδος, αλλά και των μεγάλων παροικιών της Διασποράς των δύο εθνών. Το Ισραήλ και η Ελλάδα, αναγνωρίζοντας την μεγάλη σύμπτωση γεωστρατηγικών συμφερόντων ως και τις δυνατότητες ανάπτυξης επικερδούς συνεργασίας μεταξύ τους σε πολλούς τομείς, έχουν τελευταία προχωρήσει σε σημαντική αναβάθμιση των διακρατικών τους σχέσεων.

Οι κορυφαίοι οργανισμοί της Ελληνικής και της Εβραϊκής παροικίας του Καναδά, όχι μόνον καλωσορίζουν αυτήν την εξέλιξη αλλά την αντιμετωπίζουν και ως ένα καλό έναυσμα γιά σύσφιξη της δικής τους συνεργασίας. Οι σχέσεις μεταξύ της Εβραϊκής και της Ελληνικής παροικίας του Καναδά, είναι παραδοσιακά θερμές, αλλά υπάρχουν πολλοί τομείς (η παιδεία γενικά και η διδασκαλία της μητρικής γλώσσας, η διατήρηση της παράδοσης στις νεώτερες γενεές, η στήριξη του έθνους, κλπ) στους οποίους μπορούν να αναπτυχθούν περαιτέρω αντλώντας από τις διαφορετικές εμπειρίες τους.

Γιά την προώθηση αυτών των στόχων, τις εκδηλώσεις της 4ης Απριλίου θα ακολουθήσουν και άλλες διαπαροικιακές συναντήσεις ομάδων εργασίας με συγκεκριμένα αντικείμενα συζήτησης και μελέτης.

Οι πρωτοποριακές αυτές εκδηλώσεις οργανώθηκαν από κοινού από τους κορυφαίους οργανισμούς των δύο παροικιών στον Καναδά, την «Επιτροπή Ισραήλ – Καναδά», την ΑΗΕΠΑ, το «Ελληνο-Καναδικό Κογκρέσσο», και το «Εβραϊκό Κογκρέσσο του Κεμπέκ». Εκτός των παροικιακών οργανισμών οι εκδηλώσεις έγιναν με την συμπαράσταση και συμμετοχή των πρέσβεων Ισραήλ και Ελλάδος, της κυρίας Miriam Ziv και του κυρίου Ελευθερίου Αγγελοπούλου, των γενικών προξένων τους στο Μόντρεαλ, Yoram's Elron και Θάνου Καφόπουλου, ως και των Καναδών γερουσιαστών Ελληνικής και Εβραϊκής καταγωγής, Λεωνίδα Χουσάκου, Panagiota's Merchant, και Linda's Frum.

Από την Ελληνική πλευρά, τα μέλη της Οργανωτικής Επιτροπής ήταν οι: Φώτης Αντωνίου, Νίκος Αρουτζίδης, Ανδρέας Γερολυμάτος, Νίκος Καταλιφός, Χρήστος Καράτζιος, Γεώργος Μανολικάκης, Κυριάκος Ματζιορίνης, Ιωάννης Μπουγάς, και Θεόδωρος Χαλάτσης.

Γιά περισσότερες πληροφορίες επικοινωνήστε με:

Νίκο Αρουτζίδη, Πρόεδρο της ΑΧΕΠΑ Καναδά, 519 - 860-2964

Γεώργο Μανολικάκη, Πρόεδρο του Ελληνο-Καναδικού Κογρέσσου, 514-969-6514

www.ahepacanada.org www.helleniccongress.com

ΕΛΛΗΝΙΚΗ ΟΡΘΟΔΟΞΟΣ ΜΗΤΡΟΠΟΛΙΣ ΤΟΡΟΝΤΟ ΚΑΝΑΔΑ

ΙΕΡΟΣ ΝΑΟΣ ΤΙΜΙΟΥ ΣΤΑΥΡΟΥ

ΦΙΛΟΠΤΩΧΟΣ ΑΔΕΛΦΟΤΗΣ ΚΥΡΙΩΝ Ι.Ν. ΤΙΜΙΟΥ ΣΤΑΥΡΟΥ

ΑΝΑΚΟΙΝΩΣΗ

4 Απριλίου 2011

Η Φιλόπτωχος Αδελφότης Κυρίων του Ιερού Ναού Τιμίου Σταυρού στο Λαβάλ θα προσφέρει γεύμα με ψάρι και σκορδαλιά την Κυριακή των Βαίων 17 Απριλίου αμέσως μετά το πέρας της Θείας Λειτουργίας στην αίθουσα του Ιερού Ναού. Τα έσοδα θα διατεθούν δια την αποπεράτωση των έργων του Ιερού Ναού. Η παρουσία σας και η οικονομική σας προσφορά θα μας βοηθήσει ώστε να φέρουμε εις πέρας τα διάφορα έργα που συνεχίζονται για τον εξωραϊσμό της Εκκλησίας μας.

Σας ευχόμεθα ΚΑΛΗ ΑΝΑΣΤΑΣΗ

Από την Φιλόπτωχο Αδελφότητα Κυριών
του Ιερού Ναού Τιμίου Σταυρού στο Λαβάλ

ΣΥΓΧΡΟΝΟΙ ΔΙΑΣΤΡΕΒΛΩΤΕΣ ΤΗΣ ΙΣΤΟΡΙΑΣ ΤΟΥ 1821

ΕΚΔΗΛΩΣΗ ΓΙΑ ΤΗΝ ΕΘΝΙΚΗ ΕΠΕΤΕΙΟ ΤΗΣ 25ης ΜΑΡΤΙΟΥ 1821 ΑΠΟ ΤΗΝ ΠΑΓΚΑΛΑΒΡΥΤΙΝΗ ΕΝΩΣΗ (Π.Ε.)

Απορεί κανείς γιατί να συμβαίνουν γύρω μας τόσα περίεργα πράγματα. Και είναι αυτά τόσο περίεργα που όσο και να μην θέλεις, σε υποχρεώνουν να πιστέψεις στις θεωρίες περί συνομωσιών που εξυφαίνουν ορισμένα σκοτεινά κέντρα αποφάσεων.

Ετσι στην σημερινή Ελλάδα, στην Ελλάδα που αντιμετωπίζει τόσα και τόσα προβλήματα, παρουσιάστηκαν μερικοί νέοι «ιστοριοφάγοι» που θέλουν να μας παρουσιάσουν μια διαφορετική, μια πολύ πιο διαφορετική ιστορία, μια ιστορία που δεν έχει καμία σχέση με εκείνη που γνωρίζαμε για το 1821 και για όσους θυσιάστηκαν και πρωταγωνίστησαν σε αυτήν.

Πριν λίγα χρόνια προσπαθούσαν όχι απλά να μειώσουν, αλλά και να χαρακτηρίσουν ως προδότη τον τότε Πατριάρχη Γρηγόριο τον Ε΄ τον οποίο σημειωτέον είχαν κρεμάσει οι Τούρκοι και μάλιστα την ημέρα του Πάσχα.

Τώρα τα έβαλαν και με τον Κολοκοτρώνη, τον οποίο παριστάνουν περίπου σαν βάρβαρο και αιμοδιψή λήσταρχο και μάλιστα ένας από αυτούς τους «ιστορικούς» ο Τατσόπουλος έφτασε σε σημείο να τον χαρακτηρίσει στην ιστοσελίδα του, ως ομοφυλόφιλο. «Αστειευόμουν» είπε αργότερα για να δικαιολογηθεί και να καταπραΰνει την εναντίον του κατακραυγή.

Τώρα τα έβαλαν και με τον Επίσκοπο Παλαιών Πατρών Γερμανό, λέγοντας ότι η ορκωμοσία των αγωνιστών από τον Παλαιών Πατρών Γερμανό στην Αγία Λαύρα είναι «μύθος» που πρέπει κάποτε να τον αποβάλλουμε και να σταματήσουμε να τον επαναλαμβάνουμε.

Φυσικά οι ίδιοι ιστορικοί, μέσω του τηλεοπτικού σταθμού «Σκάϊ» αναφέρουν ότι οι Τούρκοι δεν καταπίεζαν τους Ελληνες, και ουσιαστικά βρίσκονται μόλις ένα βήμα πριν μας πουν ότι επί Τουρκοκρατίας οι Ελληνες καλοπερνούσαν και κακώς χάλασαν την ησυχία και το «ραχάτι» ων Σουλτάνων.

Με λίγα λόγια, αυτοί οι «Ελληνες ιστορικοί» διαστρέφουν πολύ περισσότερο από τους Σκοπιανούς την ιστορία μας, αφού ουσιαστικά αμφισβητούν την έως το 1821 ύπαρξη Ελληνικού Εθνους.

Οπως ήταν επόμενο, η τόσο μεγάλη διαστροφή της ιστορίας μας ξεσήκωσε κύματα διαμαρτυρίας, αφού είναι πολλοί εκείνοι που πίσω από όλα αυτά βλέπουν σκοτεινά σχέδια. Γιατί όσο και να θέλει κανείς, δεν μπορεί να αμφισβητήσει ότι όλα αυτά σχετίζονται με μια συστηματική προσπάθεια πλαστογράφησης της ιστορίας μας, αφού είναι πολλοί εκείνοι που θέλουν να δουν την σύγχρονη Ελλάδα να μετατρέπεται και πάλι σε μία επαρχία της αναδυόμενης νέας οθωμανικής Αυτοκρατορίας του Ερντογάν.

Ετσι την μια τα βάζουν με τον Μέγα Αλέξανδρο που τον έκαναν «Σκοπιανό,» την άλλη δεν θέλουν να έχουν καμία σχέση με την λαμπρή ιστορία της Βυζαντινής περιόδου, την άλλη μας λένε ότι κατά την διάρκεια της Τουρκοκρατίας τα περνάγαμε καλά και τώρα αναμασούν ότι οι ήρωες του 1821 δεν είχαν αρχές και ιδανικά, δεν μάχονταν «για του Χριστού την πίστη την Αγία και της Πατρίδας την Ελευθερία» αλλά μάχονταν για πλιάτσικο. Επειτα ας μην ξεχνάμε και την περίφημη κυρία Ρεπούση που μέσω της Ιστορίας που έγραψε για τα παιδιά της Στ' Δημοτικού, μας είπε ότι οι καταδιωγμένοι πρόσφυγες στο λιμάνι της Σμύρνης, ταλαιπωρήθηκαν λίγο λόγω του ...συνωστισμού που σημειώθηκε.

Είναι ευτύχημα πάντως που η πλαστογράφηση της ιστορίας μας ξεσήκωσε πολλούς Ελληνες που δεν ανέχονται ούτε την πλαστογράφησή της, ούτε τις ύβρεις κατά των ηρωικών προγόνων μας, που θυσιάστηκαν για την ελευθερία μας.

Ιδιαίτερα αισθάνονται την προσβολή οι καταγόμενοι από τα Καλάβρυτα και τη Αχαΐα, που έχουν την τύχη να κατάγονται από την Αγία Λαύρα των Καλαβρύτων, όπου ο Παλαιών Πατρών Γερμανός ευλόγησε τα όπλα της επαναστάσεως της «αγιασμένης επαναστάσεως του 1821» όπως χαρακτηριστικά την αποκαλούσε ο αείμνηστος Φώτης Κόντογλου.

Συμπαραστεκόμαστε στον αγώνα όλων όσων αγωνίζονται κατά της διαστρέβλωσης της Ελληνικής Ιστορίας και φυσικά συμπαραστεκόμαστε και στον αγώνα των Καλαβρυτινών, που βλέπουν την διαστρέβλωση της ιστορίας της περιοχής τους, που τόσα υπέφερε και από τους Τούρκους, και από τον Ιμπραήμ και από τους Γερμανούς και τώρα και από τους γραικύλους που πλαστογραφούν την ιστορία μας.

Ομως όσο και αν προσπαθούν οι εχθροί της Φυλής και του Εθνους μας, όσο και αν διαστρέφουν την ιστορία μας δεν θα καταφέρουν να μας κάνουν να τους πιστέψουμε.

Και αυτό γιατί ξέρουμε πολύ καλά τι τράβηξαν οι Ελληνες επί Τουρκοκρατίας και πόσους ποταμούς αίματος έχυσαν για να ποτίσουν το δέντρο της χιλιάκριβης της λευτεριάς που μας χάρισαν.

Ετσι χαρακτηριστικά θα υπενθυμίσουμε σε αυτούς τους πλαστογράφους το ψήφισμα Α' Εθνοσυνέλευση της Επιδαύρου, στο οποίο μεταξύ των άλλων αναφέρεται ότι:

***"Ο κατά των τυράννων πόλεμος ημών μακράν του να στηρίζεται εις αρχάς δημαγωγικάς και στασιώδεις ή ιδιοτελείς... είναι πόλεμος εθνικός, πόλεμος ιερός, του οποίου μόνη αιτία είναι η απόκτησις των δικαίων της προσωπικής ημών ελευθερίας, της ιδιοκτησίας, της τιμής".**

Αυτήν την επανάσταση, όσο και να προσπαθούν οι σκοτεινές δυνάμεις και οι συνεργάτες τους δεν μπορούν να αμαυρώσουν, δεν μπορούν να διαστρέψουν, δεν μπορούν να μειώσουν.

Αυτά γράφαμε στο Φύλλο της 12ης Φεβρουαρίου 2011. Σήμερα με ιδιαίτερη χαρά φιλοξενούμε μερικά από όσα, γύρω από την έναρξη της επανάστασης λέχθηκαν στις 20 Μαρτίου, σε εκδήλωση που πραγματοποιήθηκε με πρωτοβουλία της Παγκαλαβρυτινής Ενωσης (Π.Ε.).

Χ.Α.Μ.

ΕΚΔΗΛΩΣΗ ΓΙΑ ΤΗΝ ΕΘΝΙΚΗ ΕΠΕΤΕΙΟ ΤΗΣ 25ης ΜΑΡΤΙΟΥ 1821

ΣΤΗΝ ΑΘΗΝΑ ΑΠΟ ΤΗΝ ΠΑΓΚΑΛΑΒΡΥΤΙΝΗ ΕΝΩΣΗ (Π.Ε.) ΣΤΙΣ 20 ΜΑΡΤΙΟΥ 2011 ΚΑΙ ΒΡΑΒΕΥΣΗ ΤΟΥ ΗΓΟΥΜΕΝΟΥ ΤΗΣ Ι.Μ. ΑΓΙΑΣ ΛΑΥΡΑΣ, ΑΡΧΙΜΑΝΔΡΙΤΗ π. ΦΙΛΑΡΕΤΟΥ ΚΩΝΣΤΑΝΤΑΚΟΠΟΥΛΟΥ

Στην αίθουσα τελετών της Αρχαιολογικής Εταιρείας στην Αθήνα, οδός Πανεπιστημίου αριθ. 22, η «Παγκαλαβρυτινή Ένωση» (Π.Ε.) γιόρτασε την Εθνική Επέτειο της 25ης Μαρτίου 1821, στις 20 Μαρτίου 2011 και από ώρας 10.30'.

Το πρόγραμμα παρουσίασε η κοσμήτωρ του Δ.Σ. Δήμητρα Κωνσταντινίδη, που είχε οριστεί τελετάρχης.

Η αίθουσα ήταν κυριολεκτικά κατάμεστη από μέλη και φίλους της Π.Ε., καθώς και από εκπροσώπους θρησκευτικών, πολιτικών, στρατιωτικών, πολιτιστικών, κοινωνικών κλπ φορέων, που τίμησαν με την παρουσία τους την εκδήλωση και συνεχάρησαν το Δ.Σ. της Π.Ε. για την πετυχημένη διοργάνωση.

Ο πρόεδρος του Δ.Σ. της Π.Ε. Γεώργιος Κοσμάς καλωσόρισε με την εισαγωγική του ομιλία, μεταξύ των άλλων παρισταμένων και τους κ.κ.:

- Πανοσιολογιότατο Αρχιμανδρίτη π. Ηλία Δροσινό, εκπρόσωπο του Μακαριοτάτου Αρχιεπισκόπου Αθηνών και Πάσης Ελλάδος κ.κ. Ιερώνυμου.
- Πανοσιολογιότατο Καθηγούμενο της ιστορικής Ιεράς Μονής Αγίας Λαύρας, Αρχιμανδρίτη π. Φιλάρετο, εκπρόσωπο του Σεβασμιοτάτου Μητροπολίτη Καλαβρύτων και Αιγιαλείας κ.κ. Αμβροσίου.
- Πανοσιολογιότατο Αρχιμανδρίτη Θεοδώρητο Ανδριόπουλο, εκπρόσωπο του Θρησκευτικού Τμήματος των Ενόπλων Δυνάμεων και τον Πανοσιολογιότατο Αρχιμανδρίτη της Ιεράς Μητρόπολης Καλαβρύτων και Αιγιαλείας π. Δωρόθεο Χαραλαμπόπουλο.
- Γεώργιο Κουτρουμάνη, αναπληρωτή Υπουργό Εργασίας και Κοινωνικών Ασφαλίσεων, που εκπροσώπησε τον Πρωθυπουργό και την Ελληνική Κυβέρνηση.
- Μιλτιάδη Παπαϊωάννου, Βουλευτή Β' Αθήνας, πρόεδρο της Επιτροπής Θεσμών και Διαφάνειας της Βουλής των Ελλήνων, πρώην Υπουργό.
- Ανδρέα Ζαΐμη, πρώην Υπουργό.
- Αντιστράτηγο Δημήτριο Λυμπέρη, Α' Υπαρχηγό του Γ.Ε.Σ., Γενικό Επιθεωρητή Στρατού.
- Ταξίαρχο Δημήτριο Βλαχογιάννη, που εκπροσώπησε τον Αρχηγό Γ.Ε.Σ. και κατέθεσε Στεφάνι Τιμής στο Μνημείο του Αγνώστου Στρατιώτου, εκ μέρους των Ενόπλων Δυνάμεων.
- Απόστολο Κατσιφάρα, Περιφερειάρχη Δυτικής Ελλάδος.
- Αγγελική Αντωνοπούλου, Αντιδήμαρχο Αθηναίων.
- Κώστα Ασημακόπουλο, Αντιδήμαρχο του Δήμου Καλαβρύτων, πρώην Δήμαρχο του τ. Δήμου Παΐων.
- Αναστάσιο Κανελλόπουλο, Αντιεισαγγελέα του Αρείου Πάγου.
- Ιωάννη Τέτοκα, Αρεοπαγίτη.
- Σπυρίδωνα Παντούλια Ταξίαρχο, Γεώργιο Παπαδημητρόπουλο πρώην Αρχηγό της ΕΛ.ΑΣ ε.σ., Σωτήριο Τσενέ Αντιστράτηγο της ΕΛ.ΑΣ. ε.α., Αλέξανδρο Κουσουρή Αντιστράτηγο ε.α., Σωτήριο Κόκκορη Υποστράτηγο ε.α. και Βλάσιο Σιδέρη Υποστράτηγο ε.α.
- Γεώργιο Ασημακόπουλο, πρώην Βουλευτή Επικρατείας και πρώην Γενικό Γραμματέα του Υπουργείου Δικαιοσύνης.
- Αθανάσιο Λερούνη, Δάσκαλο των Καλάσα στο Πακιστάν και επικεφαλής της Μη Κυβερνητικής Οργάνωσης ΈΛΛΗΝΕΣ ΕΘΕΛΟΝΤΕΣ.
- Πάνο Κοντογιώργη, πρώην Βουλευτή.
- Παναγιώτη Χαμακιώτη, πρώην Περιφερειάρχη Αττικής, π. Διοικητή του Νοσοκομείου ΆΓΙΟΣ ΣΑΒΒΑΣ.
- Ηλία Μαλεβίτη, πρόεδρο του Ελληνοαμερικάνικου Ινστιτούτου, αντιπρόεδρο του Κέντρου Ελληνισμού, πρώην Βουλευτή.
- Νικόλαο Αναστασόπουλο, Λέκτορα του Πανεπιστημίου Ιωαννίνων, ομιλητή στην εκδήλωση.
- Δημήτριο Σταθακόπουλο, Δικηγόρο παρ' Αρείω Πάγω, Διδάκτορα Τουρκολογίας στο Πάντειο Πανεπιστήμιο.
- Γεώργιο Σακελλαριάδη, Διδάκτορα Γλωσσολογίας και Επιμελητή της έκδοσης του περιοδικού ΠΑΓΚΑΛΑΒΡΥΤΙΝΟ ΒΗΜΑ, μέλος του Δ.Σ. του Π.Ε..
- Γεώργιο Σκάρπα, Γενικό Γραμματέα της Επιστημονικής Εταιρίας Καλαβρυτινών Ιατρών Ο ΜΕΛΑΜΠΟΥΣ.
- Πάνο Τσαπάρα, Εκδότη – Διευθυντή της εφημερίδας Η ΦΩΝΗ ΤΩΝ ΚΑΛΑΒΡΥΤΩΝ.
- Ιωάννη Αναγνωστόπουλο και Αικατερίνη Αναγνωστοπούλου, πρόεδρο και Γενική Γραμματέα, αντίστοιχα, του Ιδρύματος Προασπίσεως Ηθικών και Πνευματικών Αξιών.
- Δημήτριο Κανελλόπουλο, Ιδρυτή του Ιστορικού Αρχείου Κανελλοπούλου.
- Αργύρη Ζαφειρόπουλο, πρόεδρο του Ενιαίου Ταμείου Ανεξάρτητα Απασχολουμένων και του Ταμείου Προνοίας Δικηγόρων Αθηνών.
- Κωνσταντίνο Νικολόπουλο – Καμενιανίτη, πρ. Αντιδήμαρχο Αροανίας.

ΣΥΝΕΧΕΙΑ ΣΤΗΝ ΣΕΛ 59

ΕΚΔΗΛΩΣΗ ΓΙΑ ΤΗΝ ΕΘΝΙΚΗ ΕΠΕΤΕΙΟ ΤΗΣ 25ης ΜΑΡΤΙΟΥ 1821

ΣΤΗΝ ΑΘΗΝΑ ΑΠΟ ΤΗΝ ΠΑΓΚΑΛΑΒΡΥΤΙΝΗ ΕΝΩΣΗ (Π.Ε.) ΣΤΙΣ 20 ΜΑΡΤΙΟΥ 2011 ΚΑΙ ΒΡΑΒΕΥΣΗ ΤΟΥ ΗΓΟΥΜΕΝΟΥ ΤΗΣ Ι.Μ. ΑΓΙΑΣ ΛΑΥΡΑΣ, ΑΡΧΙΜΑΝΔΡΙΤΗ π. ΦΙΛΑΡΕΤΟΥ ΚΩΝΣΤΑΝΤΑΚΟΠΟΥΛΟΥ

ΣΥΝΕΧΕΙΑ ΑΠΟ ΣΕΛ 58

- Ανδρέα Μπράβο, πρ. πρόεδρο του Δημοτικού Συμβουλίου Κλειτορίας.
- Παναγιώτη Παπαϊωάννου, επίτιμο πρόεδρο, Μεγάλο Ευεργέτη και πρώην πρόεδρο της Π.Ε.
- Αδελφούς Βαγενά, ευεργέτες της Π.Ε.
- Ιωάννη Παπαδημητρόπουλο, δωρητή της Π.Ε.
- Μαρία Βαϊνά, τακτική Καθηγήτρια Ανώτατης Σχολής Παιδαγωγικής και Τεχνολογικής Εκπαίδευσης και Γενική Γραμματέα Παιδαγωγικής Εταιρίας Ελλάδος.
- Χρύσα Δαμιανάκη, Καθηγήτρια του Πανεπιστημίου Σαλέντο Ιταλίας.
- Κωνσταντίνο Γαζετά, πρόεδρο Εφετών.
- Γεώργιο Μάρδα, Καθηγητή του Πανεπιστημίου Μακεδονίας.
- Γεώργιο Μαριδάκη, πρόεδρο της Παγκρήτιας Ένωσης.
- Αθανάσιο Γούσια, ως εκπρόσωπο της Πανηπειρωτικής Συνομοσπονδίας.
- Αικατερίνη Μέρμηγκα, μέλος του Δ.Σ. της Επιστημονικής Εταιρίας Μελέτης Φερών – Βελεστίνου – Ρήγα.
- Γεώργιο Τζινιέρη, πρόεδρο της Παναρκαδικής Ομοσπονδίας Ελλάδος και το μέλος του Δ.Σ. Παναγιώτη Κομνηνό, Καθηγητή του Παντείου Πανεπιστημίου.
- Παναγιώτη Κάππο, πρώτο Αντιπρόεδρο της Πανγορτυνιακής Ένωσης.
- Κωνσταντίνο Πλαπούτα, πρόεδρο του Πανελληνίου Ομίλου Απογόνων Αγωνιστών 1821.
- Σωτήριο Τσενέ, πρόεδρο της Ένωσης Καλαβρυτινών Αθηνών.
- Αθανάσιο Χρονόπουλο, πρόεδρο του Συλλόγου Καλαβρυτινών Πειραιώς.
- Παναγιώτη Λάππα, πρόεδρο του Συλλόγου Δαφναίων Αχαΐας – Αθηνών – Πειραιώς και Δημοτικό Σύμβουλο Καλαβρύτων.
- Νικόλαο Μαγκαφά, Δημοτικό Σύμβουλο Καλαβρύτων.
- Χρήστο Καμπέρο, πρόεδρο του Συλλόγου Κλειτορίων Αττικής Ο Άγιος Δημήτριος.
- Κωνσταντίνο Κατσιάρη, πρόεδρο της Ομοσπονδίας Καλαβρυτινών Συλλόγων Ο Αρχαίος Κλείτωρ, πρόεδρο του Συλλόγου Κρινοφυτινών, μέλος του Δ.Σ. της Π.Ε.
- Δημήτριο Τράγκα, πρόεδρο της Ομοσπονδίας Καλαβρυτινών Συλλόγων Η Αζανιάς.
- Αφροδίτη Κοσμά, μέλος του Δ.Σ. του Κέντρου Ερευνών για Θέματα Ισότητας, εποπτευομένου από τη Γενική Γραμματεία Ισότητας των Φύλων του Υπουργείου Εσωτερικών, Αποκέντρωσης και Ηλεκτρονικής Διακυβέρνησης.
- Γεώργιο Μητρόπουλο, πρόεδρο της Αδελφότητας Φιλίων, πολιτευτή του Ν. Αχαΐας και Γεώργιο Παναγόπουλο και Κωνσταντίνο Γιαννακόπουλο, πρ. προέδρους.
- Σωτήριο Σωτηρόπουλο, πρόεδρο της Ένωσης Λαμπιαίων – Διβρυωτών Ηλείας και του Πνευματικού Κέντρου Δίβρης.
- Στέργιο Λαμπρόπουλο, πρόεδρο του Συλλόγου Ελλήνων Εκπαιδευτικών Ελβετίας.
- Αθανάσιο Σκάρπα, πρόεδρο του Συλλόγου Λευκασίων Ο Άγιος Δημήτριος.
- Αγγελική Αγρίου – Παπανικολάου, πρόεδρο του Συλλόγου Σκεπαστιωτών Αθήνας.
- Ιωάννη Αναγνωστόπουλο, πρόεδρο του Συλλόγου Καστριωτών Αθηνών.
- Σπυρίδωνα Κατσιουλέρη, πρόεδρο του Συλλόγου Παγκρατιωτών Αθηνών και επιμελητή της Π.Ε.
- Δήμητρα Κωνσταντινίδη, πρόεδρο του Συλλόγου Σειραίων Αττικής και κοσμήτορα της Π.Ε.
- Ηρώδη Μητσόπουλο, πρόεδρο της Ένωσης Μύλων και Υδροτριβών Πλανητέρου, ευεργέτη της Π.Ε.
- Ανδρέα Χρυσανθόπουλο, πρόεδρο του Συλλόγου Αγριδιωτών Καλαβρυτινών, ειδικό γραμματέα της Π.Ε.
- Αναστάσιο Τσιώτο, πρόεδρο του Συλλόγου Σκοταναίων Αττικής.
- Αθανάσιο Νασιόπουλο, πρόεδρο του Συλλόγου Αρμπουναίων, Καθηγητή ΑΤΕΙ Αθηνών.
- Παναγιώτη Μπουζιώτη, πρόεδρο του Συλλόγου Δρυμωτών Αττικής.
- Ιωάννη Παπαναγιώτου, πρόεδρο του Συλλόγου Γλάστρας Καλαβρύτων.
- Αναστάσιο Καμζόλα, πρόεδρο του Συλλόγου των απανταχού Άνω Κλειτορίων – Καρνεσιωτών.
- Ιωάννη Παπαφιλιππόπουλο, πρόεδρο του Συλλόγου Κλειτορινών και πρ. πρόεδρο Παναγιώτη Μαρώση.
- Πανάγο Σουλελέ, πρόεδρο του Συλλόγου Αγιονικολαϊτών, στην Κλειτορία.
- Συνταγματάρχη ε.α. Κωνσταντίνο Βαρβιτσιώτη, πρόεδρο του Συλλόγου Σιγουνίου.
- Κωνσταντίνο Παρασκευόπουλο, πρόεδρο του Συλλόγου Αναστασοβιτών Ο Άγιος Δημήτριος.
- Ευστάθιο Τσεντούρο, εκπρόσωπο του Χαρίλαου Ερμείδη, προέδρου του Συλλόγου Ορειβασίας και Χιονοδρομίας Καλαβρύτων.
- Ιωάννη Τάγαρη, πρόεδρο του Συλλόγου των εν Αθήναις και Πειραιεί Παΐων.
- Παναγιώτη Παγιώτα, πρόεδρο του Συλλόγου Ενδοχωρητών Μεγαλόπολης και ειδικό γραμματέα του Συλλόγου Πελοποννησίων Γαλατσίου.
- Τρύφωνα Αρμπουνιώτη, εκπρόσωπο του Συλλόγου Λαγοβουνιωτών.
- Παναγιώτη Σοφιανόπουλο, μέλος του Δ.Σ. του Συλλόγου Σοποτινών.
- Βασίλειο Ραβαζούλα, πρόεδρο του Συλλόγου Αγραμπέλων.
- Λόλα Ανδήρα και Ιωάννη Κιέππα, εκπροσώπους της Κίνησης Πολιτών Λυκόβρυσης – Πεύκης Αττικής.

Απέστειλαν χαιρετισμό, διότι λόγοι ανώτεροι της θελήσεώς τους δεν τους επέτρεψαν να παραστούν στην εκδήλωση, και ευχήθηκαν καλή επιτυχία στο έργο της Π.Ε. οι:

- Αθανάσιος Παπαδόπουλος, Βουλευτής Αχαΐας, πρ. Δήμαρχος Καλαβρύτων.
- Ανδρέας Τριανταφυλλόπουλος, Βουλευτής Αχαΐας.
- Νικόλαος Νικολόπουλος, Βουλευτής Αχαΐας.
- Κωνσταντίνος Σπηλιόπουλος, Βουλευτής Αχαΐας.
- Θεόδωρος Σπυρόπουλος, πρόεδρος του Συμβουλίου Απόδημου Ελληνισμού Περιφέρειας ΗΠΑ και πρόεδρος της Οργάνωσης «Φύτεψε τις ρίζες σου στην Ελλάδα».
- Θεμιστοκλής Ροδάκης, πρόεδρος της Ένωσης Αποδήμων Καλαβρυτινών στη Νοτιοαφρικανική Ένωση.
- Δημήτριος Μπέης, πρ. Δήμαρχος Αθηναίων.
- Μαρία Μασσαρά – Δαφαλιά, Γενική Γραμματέας ΠΕΚΑ.
- Γιώτα Κωνσταντοπούλου, επίτιμο μέλος του Δ.Σ. των Μαρτυρικών Πόλεων και χωριών της Ελλάδος και πρωτεργάτης της Ίδρυσης του Δημοτικού Μουσείου Καλαβρυτινού Ολοκαυτώματος.
- Αθανάσιος Φραντζής, πρόεδρος του Παγκαλαβρυτινού Συλλόγου Πάτρας.
- Χρήστος Μανίκης, Εκδότης – Διευθυντής της εφημερίδας Ελληνοκαναδικό Βήμα στο Μόντρεαλ Καναδά.
- Βλάσιος Οικονόμου, πρόεδρος του Συλλόγου Καλαβρυτινών Τορόντο – Καναδά Η Αγία Λαύρα και
- Βασίλειος Σουσανάκης, μέλος του Δ.Σ. της Ομοσπονδίας Ελληνικών Κοινοτήτων Γερμανίας.

Στη συνέχεια ο πρόεδρος Γεώργιος Κοσμάς συνέχισε την προεισαγωγική ομιλία του και είπε τα εξής:

«Κυρίες και κύριοι, εκλεκτοί προσκεκλημένοι,

Η μνήμη είναι η λειτουργία εκείνη της ψυχής, χάριν της οποίας ο άνθρωπος, είτε ως άτομο είτε ως ενταγμένος σε ομάδα, είτε ως έθνος, δεν είναι μόνο σήμερα, αλλά είναι και χθες, δεν είναι μόνο παρόν, αλλά και παρελθόν.

Αυτά τα δύο μαζί, το σήμερα και το χθες, το παρόν και το παρελθόν, βαδίζουν χέρι χέρι, βαδίζουν παράλληλα και πορεύονται μαζί. Είναι δεδομένο ότι η συνύπαρξη παρόντος και παρελθόντος, όταν είναι ομαλή, τότε το χθες μαζί με το σήμερα, καθοδηγούν τα άτομα και τα έθνη προς το αύριο και προς το μέλλον. Χαρά στο λαό, που ξέρει να γιορτάζει τα μεγάλα γεγονότα της ιστορίας του. Να μεθά η ψυχή του από εθνική υπερηφάνεια. Να κάνει άσμα και παιάνα τους ηρωισμούς και τις θυσίες της φυλής του. Να διδάσκει την ανδρεία και την φιλοπατρία των προγόνων του και να φρονηματίζει τις γενεές που έρχονται. Ο λαός αυτός δεν χάνεται από το πρόσωπο της γης. Διότι έχει προορισμό στη ζωή και έχει να επιτελέσει έργο στην ιστορία. Έργο ειρηνικό και εκπολιτιστικό. Έργο μεγάλης ιδέας. Ιδιαίτερα σήμερα στην εποχή της κρίσης των αξιών.

Είναι δεδομένο ότι εξαγνιζόμαστε και η ύπαρξή μας ενισχύεται και ενδυναμώνεται, μέσα από τις δοκιμασίες. Κι εμείς, ο Παγκαλαβρυτινός κόσμος και το Πανελλήνιο, που έχει ιστορική συνείδηση, εξακολουθούμε να υφιστάμεθα τέτοιες απειλές και ανιστόρητες επιθέσεις κακόβουλων και σκοτεινών κύκλων, που διακαώς, πλην όμως ανεπιτυχώς, προσπαθούν να αφανίσουν την εθνική μας υπόσταση και ταυτότητα.

Το Δ.Σ. της Π.Ε., που έχει βραβευθεί από την Ακαδημία Αθηνών ως ένα από τα μεγαλύτερα γνωστά σε όλο τον κόσμο Σωματεία, για την υπεραιωνόβια ιστορική, εθνική και πολιτιστική της δράση από το 1896 μέχρι σήμερα, σας ευχαριστούμε όλους θερμά, που ευγενώς ανταποκριθήκατε στην πρόσκλησή μας.

Τιμούμε του ήρωες του 1821, που εξασφάλισαν σε μας μεταξύ άλλων, και τα δύο υπέρτατα αγαθά, ήτοι την ανεξαρτησία μας ως Έθνους και την ελευθερία μας ως Λαού.

Η **25η Μαρτίου του 1821** υπήρξε μια μεγάλη στιγμή της ιστορίας μας, και πρωταγωνιστικό ρόλο στην Εθνεγερσία κατά του Τούρκου κατακτητή διαδραμάτισε η Επαρχία Καλαβρύτων. Τα Καλάβρυτα και η περιοχή τους με τους αγώνες και τις θυσίες των προγόνων μας έχουν αναδειχθεί σε παγκόσμιο σύμβολο ελευθερίας, ειρήνης, εθνικής αξιοπρέπειας και προστασίας των ανθρωπίνων δικαιωμάτων.

Τονίζουμε ακόμα μια φορά την έντονη και άγρυπνη παρουσία μας για την αντίκρουση της ανοίκειας απόπειρας ύποπτων κύκλων να διαστρεβλώσουν ακόμα μία φορά την ιστορική αλήθεια και να παραποιήσουν τα αποδεδειγμένα ιστορικά περιστατικά της έναρξης των επαναστατικών επεισοδίων του 1821, από την περιοχή των Καλαβρύτων και την απελευθέρωση της πόλης των Καλαβρύτων στις 21 Μαρτίου 1821, που είναι η πρώτη πόλη της Ελλάδας που απελευθερώθηκε από τον Τουρκικό ζυγό.

Και ιδού ενδεικτικά, ορισμένα από τα τελευταία κρούσματα, της απόπειρας διαστρέβλωσης της ιστορικής αλήθειας, που τα γνωρίζετε τόσο από τις ομιλίες και τις εκδηλώσεις μας, όσο και από τις δημοσιεύσεις τους στον Τύπο.

- Δεν αναφέρεται από επίσημα πολιτειακά, πολιτικά, και εκκλησιαστικά χείλη σε αντίστοιχες επετειακές εκδηλώσεις σε περιοχές της Νότιας Πελοποννήσου, η πρωταρχική συμβολή των Καλαβρύτων στην Επανάσταση του 1821.
- Τίποτα δεν αναφέρεται για το ρόλο της Επαρχίας Καλαβρύτων και της Αγίας Λαύρας στην Επανάσταση του 1821, σε κασέτα - DVD που διανεμήθηκε πριν από λίγα χρόνια από το Υπουργείο Παιδείας σε όλα τα δημοτικά σχολεία της χώρας.
- Στην εφημερίδα «Τα Νέα» της 24ης–3-2009 αναφέρεται ότι κατασκευάστηκε η ιστορία με μύθους και σύμβολα για την Εθνική Επέτειο, για την Αγία Λαύρα και τον Παλαιών Πατρών Γερμανό.
- Η εφημερίδα «Το Κατωπάγκι της Μάνης» Φεβρουαρίου 2009 γράφει ότι στις 17 Μαρτίου 1821 οι Μανιάτες οπλαρχηγοί κήρυξαν τον πόλεμο κατά των Τούρκων και ξεκίνησαν τον απελευθερωτικό Αγώνα του Έθνους.
- Η «Εθνική Ηχώ» Μαρτίου 2009 δημοσιεύει άρθρο με την επικεφαλίδα «23η Μαρτίου 1821: Καλαμάτα η πρώτη ελεύθερη πόλη – έτσι άρχισε η Επανάσταση του 1821».
- Στο κινηματοθέατρο «Αττικόν» του Πειραιά στις 25 Μαρτίου 2009, κατά τη διάρκεια θεατρικής παράστασης με τίτλο «Η δίκη του Κολοκοτρώνη» από Μανιάτικο θεατρικό Σύλλογο, προπηλακιστήκαμε έντονα όσοι από εμάς είχαμε προσκληθεί και ήμασταν εκεί, όταν διαμαρτυρηθήκαμε για τη θρασύτητα του θιασάρχη και ηθοποιού που υποδύθηκε το Γέρο του Μοριά, την οποία επέδειξε, λέγοντας ότι δεν έγινε τίποτα στα Καλάβρυτα και στην Αγία Λαύρα, τίποτα δεν έκαναν εκεί οι Καλαβρυτινοί Αγωνιστές και ο Παλαιών Πατρών Γερμανός, τίποτα δεν έκαναν οι Καλαβρυτινοί και οι Αρκάδες, παρά μόνον οι Μανιάτες και ότι τον Ιωάννη Καποδίστρια δεν τον σκότωσαν οι Μαυρομιχαλαίοι, αλλά

ΣΥΝΕΧΕΙΑ ΣΤΗΝ ΣΕΛ 86

Η ΣΤΗΛΗ ΤΟΥ ΣΕΦ
και οι απορίες σας

ΣΥΜΒΟΥΛΕΣ ΚΑΙ ΟΔΗΓΙΕΣ

ΤΟΥ ΦΩΤΗ ΜΠΑΚΑΛΗ*

Φίλοι και φίλες, έως το Πάσχα υπάρχει η περίοδος της νηστείας. Έτσι κι' εγώ στο προηγούμενο φύλλο, σας παρέθεσα δύο νηστίσιμες συνταγές. Επειδή όμως το Πάσχα φθάνει σε λίγες ημέρες, πάλι θα σας παραθέσω πασχαλιάτικες συνταγές, για το επόμενο φύλλο.

Όμως θα αρχίσω πρώτα με ενδιαφέροντα θέματα που αφορούν γνωσιολογία πάνω στα τρόφιμα.

1.- ΓΙΑΤΙ ΤΑ ΖΑΧΑΡΟΥΧΑ ΓΑΛΑΤΑ ΑΝΤΕΧΟΥΝ ΓΙΑ ΑΡΚΕΤΟ ΧΡΟΝΙΚΟ ΔΙΑΣΤΗΜΑ ΧΩΡΙΣ Ν' ΑΛΛΟΙΩΝΟΝΤΑΙ;

Απάντηση: ΓΑΛΑ ΕΒΑΠΟΡΕ ΖΑΧΑΡΟΥΧΟ (EVAPORATED SWEETENED AND CONDENSED MILK). Οι μικροοργανισμοί που αναπτύσσονται στα τρόφιμα και γίνονται επικίνδυνοι για την υγεία, χρειάζονται για ν' αναπτυχθούν κατάλληλο περιβάλλον, θερμοκρασία, τροφή, υγρασία, οξυγόνο και μερικές φορές ορισμένα απ' αυτά δεν χρειάζονται καθόλου οξυγόνο. Όμως το κονσερβοποιημένο ζαχαρούχο γάλα που μένει για αρκετό καιρό στο ράφι, το προστατεύει η μεγάλη ποσότητα ζάχαρης που υπάρχει σ' αυτό. Μάλιστα το προστατεύει ακόμα και όταν ανοιχθεί και το εκθέσετε στη θερμοκρασία δωματίου. ΓΙΑΤΙ Η ΖΑΧΑΡΗ ΤΟ ΠΡΟΣΤΑΤΕΥΕΙ; Όπως και το αλάτι έτσι και η ζάχαρη είναι συντηρητικά. Και τα δύο παίζουν ρόλο στην όσμωση και την κατακράτηση υγρών και νερού.

Δηλαδή, στερεί το νερό την υγρασία από τους παθογόνους μικροοργανισμούς, οπότε αυτοί εξαιτίας του φαινομένου της όσμωσης συρρικνώνονται, δηλαδή παθαίνουν αφυδάτωση και τέλος δεν μπορούν να επιβιώσουν. Για να καταλάβετε καλλίτερα πως δουλεύει το φαινόμενο της όσμωσης, πάρτε δύο μικρές γαβαθούλες και στην μία ρίξετε νερό και στην άλλη ζάχαρη ή αλάτι. Και στις δύο προσθέσετε αζουριές (blueberries) και αφήστε τα για δυο ημέρες χωρίς να τα πειράξετε. Φίλοι, θα διαπιστώσετε ότι στη γαβάθα που υπάρχει νερό τα μικρά αυτά φρουτάκια θα έχουν φουσκώσει και η επιδερμική τους επιφάνεια θα έχει ρωγμές.

Εδώ τι συνέβη; Τα μόρια του νερού πέρασαν μέσα από τους πόρους του φλοιού των φρούτων και τραβήχθηκε από την υπάρχουσα ζάχαρη του φρούτου η φρουκτόζη. Έτσι το φρούτο διογκώθηκε και έκαμε και ρωγμές εξαιτίας της εσωτερικής πιέσεως που δέχθηκε.

Στη δε άλλη γαβάθα όπου υπάρχει ζάχαρη ή αλάτι θα διαπιστώσετε ότι τα φρουτάκια έχουν συρρικνωθεί, αδειάσει μερικό χυμό τους και έχουν ζαρώσει. ΓΙΑΤΙ ΑΡΑΓΕ; Επειδή η ζάχαρη και το αλάτι είναι υγροσκοπικά και συγκεντρώνουν υγρά, πράγμα που θα διαπιστώσετε στη γαβάθα από τους χυμούς των φρούτων που έχουν εξέλθει και αναμιχθεί με τη ζάχαρη ή το αλάτι. Αυτό συμβαίνει και πάλι με το φαινόμενο της όσμωσης. Δηλαδή τα μόρια της ζάχαρης ή του αλατιού δεν μπορούν να εισχωρήσουν από τους πόρους του φλοιού προς το εσωτερικό του φρούτου, επειδή αυτά είναι μεγαλύτερα απ' αυτό που επιτρέπουν οι πόροι. Όμως επειδή είναι υγροσκοπικά στοιχεία και έλκουν υγρά προς το μέρος των, τραβούν από τα έσω του φρούτου προς τα έξω τα υγρά του. Γι' αυτό και ζαρώνουν. Παραδείγματα μεγάλα γλυκά του κουταλιού, κομπόστες, παστά με αλάτι όπως αντζούγιες, ρέγκες, το ξηρό ζαμπόν (prosciutto).

Όμως πέρα από την προσθήκη της ζάχαρης για το συγκεκριμένο γάλα πρέπει να υποστεί τη διαδικασία εξατμίσεως υγρών του γάλακτος έως ότου διπλασιασθούν σ' αυτό στοιχεία όπου δεν εξατμίζονται όπως το λίπος που υπάρχει σ' αυτό και οι στερεές ουσίες σ' αυτό όπως πρωτεΐνες και μεταλλικά στοιχεία (minerals). Αυτή η διαδικασία επιτυγχάνεται με το βρασμό του γάλακτος σε κενό (vacuum) όπου το γάλα βράζει σε πολύ χαμηλότερο βαθμό από τους 100ºC, δηλαδή γύρω στους 50ºC. Οπότε στους 50ºC υπάρχει βρασμός, όπου εξατμίζονται υγρά από το γάλα και παράλληλα δεν υπάρχει το φαινόμενο (maillard) δηλαδή να καραμελωθούν η γαλακτόζη (ζάχαρη) και οι πρωτεΐνες όπου αλλάζει και το χρώμα του προς το καφετί. Ακόμα δεν γίνονται μεγάλες αλλαγές στη σύνθεση και δομή του γάλακτος. Για να καταλάβετε αυτή τη διαφορά βρασμού σε κενό αέρος και σε κανονικές συνθήκες, πάρτε ένα λίτρο γάλα, ρίξτε το σε μια κατσαρόλα ανοξείδωτη και προσθέσετε σ' αυτό 400 γρ ζάχαρη. Φέρτε το στο σημείο βρασμού και αμέσως χαμηλώσετε την στόφα, έτσι ώστε το γάλα να συνεχίζει να θερμαίνεται χωρίς όμως να υπάρχει βρασμός. Που και που να ανακατεύετε.

Θα παρατηρήσετε μετά από παρατεταμένο σιγοβράσιμο, θα έχετε στην κατσαρόλα σας ένα παχύρρευστο ελαφρώς καφετιασμένο γάλα. Το οποίο κατά τύχη έχετε μπροστά μια κομπόστα γάλακτος (dolce-letche). Αυτό θα συνέβαινε και στο κονσερβοποιημένο εάν δεν ελάμβανε χώρα ο βρασμός του σε κενό αέρος.

Επειδή σήμερα ξεκίνησα με γάλατα, θα συνεχίσω μ' αυτά αλλά μ' άλλα προϊόντα και λόγω του Πάσχα θα μάθετε να παρασκευάζετε γιαούρτι. Για το πήξιμο του γάλακτος είτε για κρεμώδη παρασκευάσματα όπως το γιαούρτι ή κρέμα τυρί (cream cheese), είτε για μαλακά όπως η φέτα, είτε για όχι πολύ σκληρά όπως το gouda, το κασέρι ή για σκληρά όπως η παρμεζιάνα χρησιμοποιούνται πυτιές-μαγιές από ζωντανά βακτήρια τα μεσόφιλα – όπου το γάλα δεν πρέπει να θερμανθεί πάνω από 35ºC (95ºF), γιατί αυτά τα βακτήρια δεν δραστηριοποιούνται και νεκρώνονται.

Τα δε θερμόφιλα μπορούν να αντέξουν και θερμοκρασία έως 55ºC (131ºF). Πέραν αυτής όμως και αυτά υποκύπτουν. Έτσι λοιπόν φτιάχνοντας τυριά, κρέμες, ή γιαούρτια, πρέπει να είστε πάρα πολύ προσεχτικοί με τις θερμοκρασίες και πολύ απόλυτοι με την απολύμανση και καθαριότητα των εργαλείων που χρησιμοποιείτε. Να γνωρίζετε ότι ένα εκτεταμένο πήξιμο δημιουργεί περισσότερη οξύτητα.

Πέρα από τις δύο προαναφερθείσες βασικές κατηγορίες βακτηρίων για το πήξιμο τυριού, υπάρχουν και άλλοι τρόποι που εφαρμόζονται μόνο για μαλακά κρεμώδη τυριά όπως το ξυνότυρο. Αυτό παρασκευάζεται με την προσθήκη χυμού λεμονιού, ή ξυδιού, ή κιτρικού οξέως, ή τρυγικού οξέως. Επίσης η πυτιά που υπάρχει στο τέταρτο μέρος του στομάχου μικρών σε ηλικία ζώων όπως του μοσχαριού ή του κατσικιού (λέγεται rennet). Αυτή η πυτιά βοηθά τα βακτήρια που θα πήξουν το γάλα όπως επίσης βοηθά και στην αποβολή εκ του τυροπήγματος τυρόγαλου (whey). Επίσης όταν προσπαθήσετε να παρασκευάσετε τυρί με γάλα από το σούπερ-μάρκετ, υπάρχει δυσκολία επειδή το γάλα αυτό έχει υποστεί ομογενοποίηση (homogenized). Για το λόγο αυτό πάντα στο εμπόριο υπάρχουν και τα αντίδοτά τους σταθεροποιητές. Ένας τέτοιος είναι το χλωριούχο ασβέστιο (calcium chloride). Επίσης το αλάτι και το νερό δεν πρέπει να περιέχουν καθόλου χλώριο. Γι αυτό το νερό της βρύσης δεν είναι καλό, πρέπει να χρησιμοποιήσετε νερό από πηγή και αλάτι το κόσερ (kosher). Γιαούρτι αλλά και τα τυριά γίνονται και από σκονόγαλο. Επίσης μπορείτε να το παρασκευάσετε με μισό γάλα και μισό κρέμα 10%.

Ακόμα για πιο πηχτό γιαούρτι χρησιμοποιήστε μόνο κρέμα 10%.

ΣΥΝΤΑΓΗ ΓΙΑΟΥΡΤΙΟΥ

2 λίτρα γάλα 3,5% ή κρέμα 10%
10 γρ σκονόγαλο
10 γρ πυτιά γιαουρτιού (yogurt culture). Υπάρχει στα σούπερμάρκετ, ή
100 γρ γιαούρτι που έχει πυχτεί με πυτιά

ΜΕΘΟΔΟΣ

Α) Ζεσταίνετε το γάλα και το σκονόγαλο στους 72ºC (162ºF), το διατηρείτε για 10 λεπτά σ' αυτή τη θερμοκρασία

Β) Παγώνετε το γάλα έως ότου φθάσει τους 54ºC (130ºF) μέγιστο και όχι λιγότερο από 46ºC (115ºF). Εάν χρησιμοποιήσετε σκόνη πυτιά, τότε ρίξετέ την στην επιφάνεια του γάλακτος και αφήστε τη για 5 λεπτά να υγροποιηθεί. Στην συνέχεια ανακατεύετε να πάει παντού.

Γ) Σκεπάζετε την κατσαρόλα και την τοποθετείτε κάπου στο φούρνο σας που τον έχετε προθερμάνει από πριν στο πιο χαμηλό σημείο της θερμοκρασίας του για 4-6 ώρες. Σημειωτέον ότι αυτή η διάρκεια χρόνο η θερμοκρασία πρέπει να είναι σταθερή, δηλαδή από 38ºC – 54ºC (100ºF – 130ºF). Μετά το πήξιμο το τοποθετείτε στο ψυγείο σας.

Εάν χρησιμοποιήσετε άλλο γιαούρτι για το πήξιμο, καλό είναι το γιαούρτι αυτό να έχει τη θερμοκρασία του δωματίου και κατόπιν ανακατέψετε με το ζεσταμένο γάλα σας.

Καλή επιτυχία.
Ο Σεφ
ΦΩΤΙΟΣ ΜΠΑΚΑΛΗΣ

Στη μνήμη του αδερφού μου Ηλία.

***Ο ΦΩΤΗΣ ΜΠΑΚΑΛΗΣ** Είναι απόφοιτος της σχολής μαγείρων Ι.Τ.Η.Q. (Institut tourisme hotelliere du Quebec) με τετραετή φοίτηση και 3 διπλώματα, α) Etudes Professionels de Cuisine Etablissement 2 ans, b) Patisserie pour les hotels and Restaurants 1 an, γ) Cuisine evolutive pour les hotels και Restaurants 1 an.

Εχει πιστοποιητικά σπουδών και σοκολατοποιΐας από την Cacao-Barry όπως επίσης και πρακτική εξάσκηση στη Γαλλία (στην πόλη Anecy, κοντά στη Λυών).

ΕΣΤΙΑΤΟΡΕΣ

*Έχετε πρόβλημα στο εστιατόριο ή στο ζαχαροπλαστείο με τη γεύση;
*Θέλετε μια κομψή και όμορφη παρουσίαση των εδεσμάτων σας στο πιάτο;
*Θέλετε την κατάρτιση και εξυπηρέτηση μιας κουζίνας που να ανταποκρίνεστε στις απαιτήσεις του τιμοκαταλόγου σας;
*Θέλετε μια σωστή αξιολόγηση στην πρόσληψη του προσωπικού οργάνωση και σωστή λειτουργία;
*Ιδέες και ολοκληρωμένη δουλειά στην επεξεργασία του μενού σας, επίδειξη και εκμάθηση των συνταγών;
*Θέλετε μια σωστή ενημέρωση σε θέματα υγιεινής και πρόληψης της μολύνσεως των τροφίμων από βακτήρια και μικρο-οργανισμούς ή απορίες που έχετε;
*Ενημέρωση για το χειρισμό των συσκευών και αποφυγή τραυματισμών, όπως υπευθυνότητες του προσωπικού την ώρα της εργασίας τους;
*Έχετε απορίες που είναι άλυτες, πάνω σε θέματα μαγειρικής;
Εχω τη λύση και την απάντηση!!

P.F.C. PROFESSIONAL FOOD CONSULTING

Φώτιος Μπακάλης,
Σύμβουλος σεφ και δημιουργός
της μαγειρικής και ζαχαροπλαστικής τέχνης

Τηλ.: 514-234-2286

Για τον Ιούλιο προγραμματίζεται η συζήτηση της έφεσης κατά της έκδοσης του Ασάντζ

Λονδίνο, Ηνωμένο Βασίλειο Η εξέταση της έφεσης που υπέβαλε ο ιδρυτής της ιστοσελίδας Wikileaks, Τζούλιαν Ασάντζ, στην απόφαση για την έκδοσή του στη Σουηδία, θα γίνει στις 12 και 13 Ιουλίου στο Λονδίνο, ανακοίνωσε το Ανώτατο Δικαστήριο του Λονδίνου.

Ο Ασάντζ καταζητείται από τη Σουηδία για μια διπλή υπόθεση σεξουαλικής βίας και βιασμού, κατά τη διάρκεια παραμονής του στη Στοκχόλμη τον περασμένο Αύγουστο. Ο ίδιος έχει αρνηθεί τις εναντίον του κατηγορίες.

Στις 24 Φεβρουαρίου, δικαστήριο του Λονδίνου είχε εγκρίνει το αίτημα της Σουηδίας για έκδοσή του, απορρίπτοντας την υπερασπιστική γραμμή του Ασάντζ που υποστήριζε ότι δεν θα έχει μία δίκαιη δίκη στη Σουηδία.

Οι δικηγόροι του ανακοίνωσαν αμέσως μετά ότι θα ασκήσουν έφεση κατά της απόφασης.

Ο Ασάντζ είχε παρουσιαστεί στην βρετανική αστυνομία τον Δεκέμβριο, και στη συνέχεια αφέθηκε ελεύθερος με εγγύηση. Έκτοτε βρίσκεται σε κατ'οίκον περιορισμό στην έπαυλη ενός από τους φίλους του, έξω από το Λονδίνο.

Η έφεση ενώπιον του ανώτατου δικαστηρίου είναι ένα από τα πολλά ένδικα μέσα που διαθέτει ο κ. Ασάντζ. Μόλις το ανώτατο δικαστήριο εκδώσει την απόφαση του μια νέα έφεση είναι δυνατή ενώπιον του εφετείου μέσα σε ένα μήνα, και μετά η τελική αμφισβήτηση ενώπιον του Ακυρωτικού Δικαστηρίου, με την ίδια χρονική διορία.

Η υπεράσπιση του κ. Ασάντζ θα μπορούσε ακόμη να προσφύγει στο Ευρωπαϊκό Δικαστήριο Ανθρωπίνων Δικαιωμάτων στο Στρασβούργο, επεκτείνοντας ακόμη αυτή τη μακρά νομική διαδικασία.

IMMIGRATION SUCCESS INC.
Συνέπεια, Αγωνιστικότητα
Για όλες τις υποθέσεις σας

Μεταναστευτικές υποθέσεις, Αιτήσεις για Συνταξιοδότηση, Διαβατηρίων, Κάρτα Υγείας, Πρόνοιας.
Βεβαιώνουμε το γνήσιο της υπογραφής, Disability και αναλαμβάνουμε την κατάθεση έφεσης, στο ειδικό δικαστήριο Tribunal

Ευάγγελος Κωνσταντακάκος
514. 272-7285 ΦΑΞ: 514.272-8347
6830 PARK AVENUE # 357 3ος όροφος

BARRY GRANICH,
B.A., B.C.L., L.L.B.
ΔΙΚΗΓΟΡΟΣ
AVOCAT-LAWYER
BARRISTER AND SOLICITOR
Οικογενειακές υποθέσεις
Διαζύγια-Εγκληματολογικές υποθέσεις
4141 SHERBROOKE ST. W. SUITE 660
Τηλ.: 514-935-5030 · Φαξ: 514-935-3559

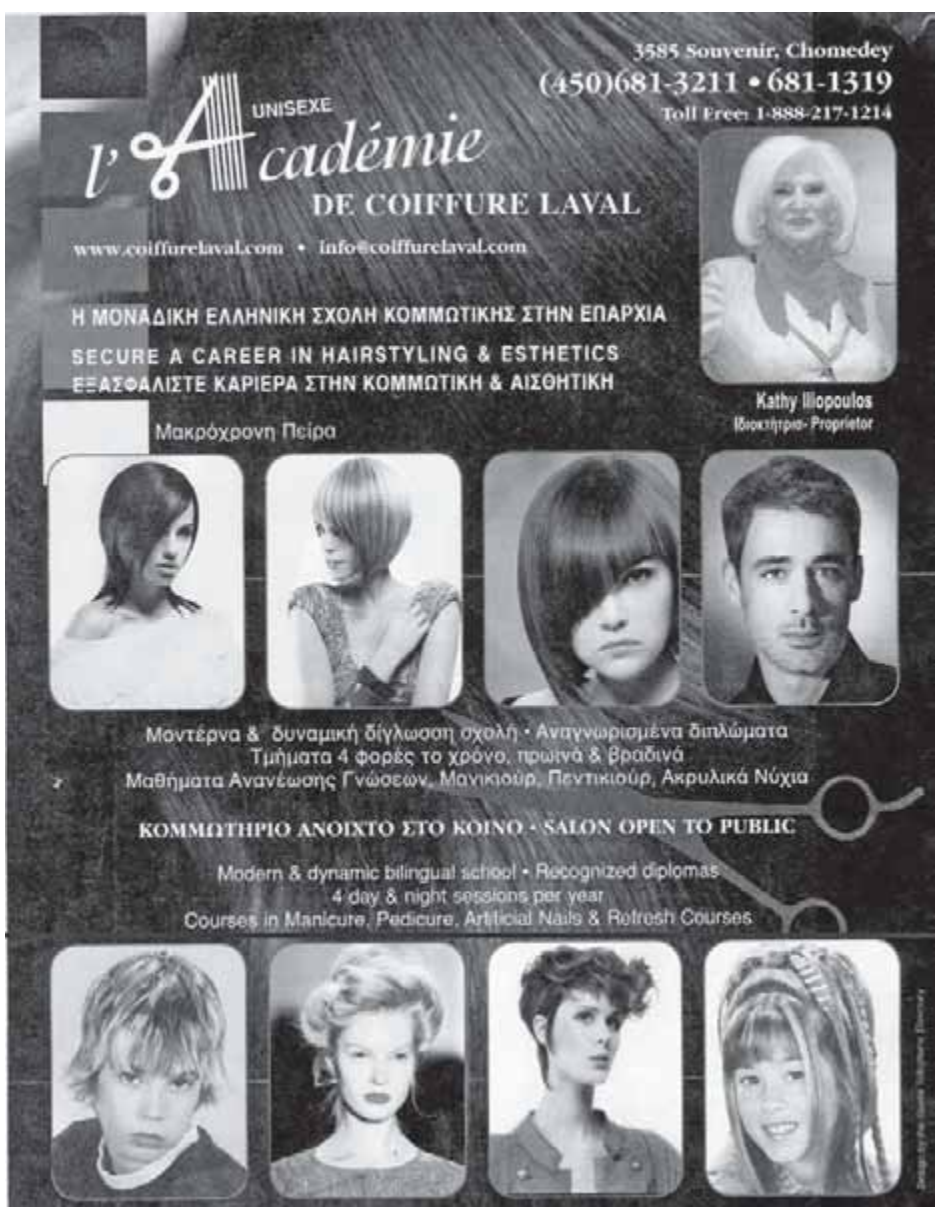

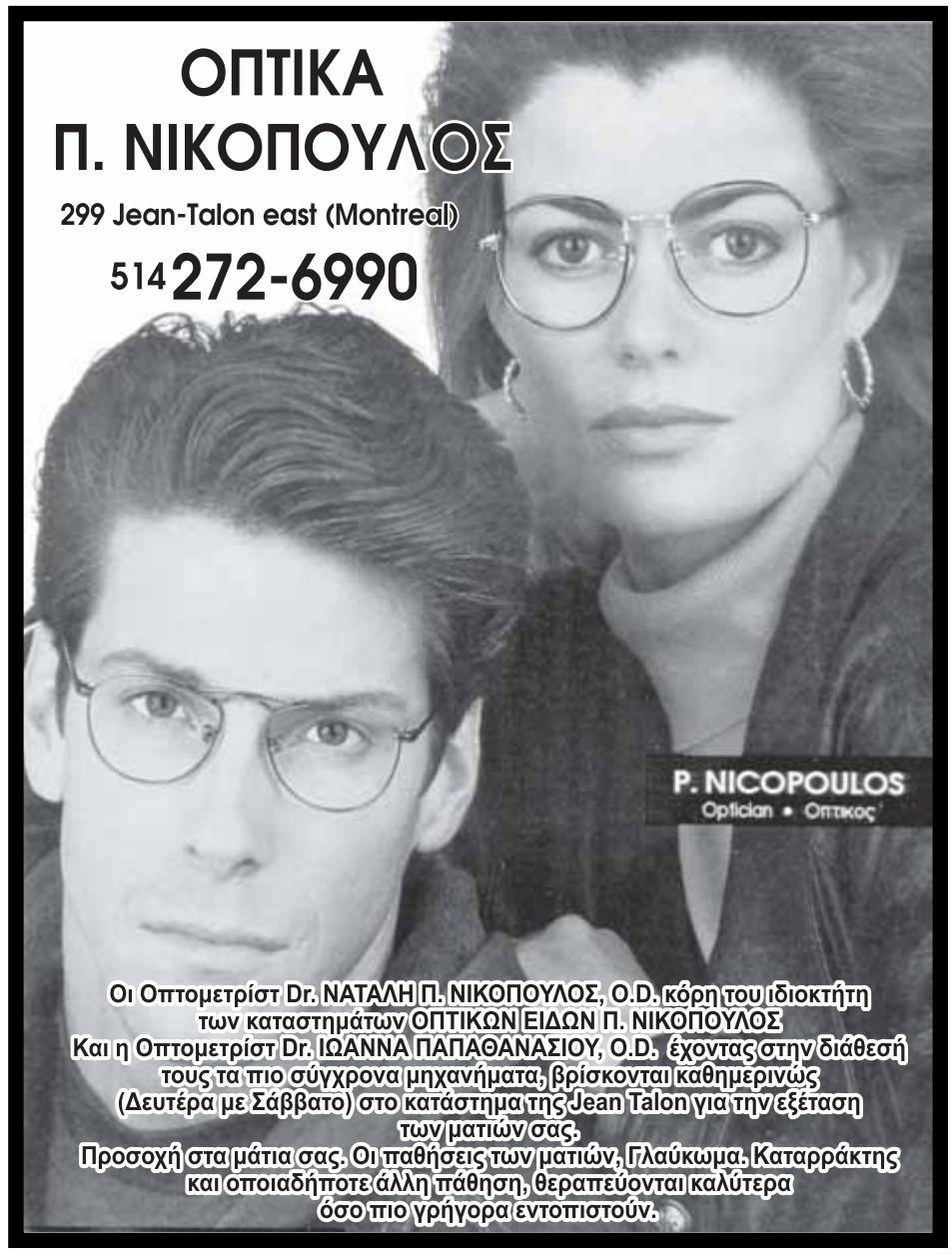

ΘΡΗΣΚΕΥΤΙΚΗ ΣΕΛΙΔΑ

ΚΥΡΙΑΚΗ 10 ΑΠΡΙΛΙΟΥ
Ε' ΝΗΣΤΕΙΩΝ
Μαρίας Αιγυπτίας
Απόστ.: Προς Εβραίους θ' 11-14
Ευαγγ.: ΜΑΡΚΟΥ ι' 32-45

Ο ΑΠΟΣΤΟΛΟΣ

(Κείμενο): *Χριστός δε παραγενόμενος αρχιερεύς των μελλόντων αγαθών δια της μείζονος και τελειοτέρας σκηνής, ου χειροποιήτου, τούτ' έστιν ου ταύτης της κτίσεως, ουδέ δι' αίματος τράγων και μόσχων, δια δε του ιδίου αίματος εισήλθεν εφάπαξ εις τα Άγια, αιωνίαν λύτρωσιν ευράμενος.*

Ει γαρ το αίμα ταύρων και τράγων και σποδός δαμάλεως ραντίζουσα τους κεκοινωμένους αγιάζει προς την της σαρκός καθαρότητα, πόσω μάλλον το αίμα του Χριστού, ος δια Πνεύματος αιωνίου εαυτόν προσήνεγκεν άμωμον τω Θεώ, καθαριεί την συνείδησιν υμών από νεκρών έργων εις το λατρεύειν Θεώ ζώντι;

(Μετάφραση): Και πράγματι ο Χριστός, όταν ήλθεν ως Αρχιερεύς των αγαθών, τα οποία δια την Π.Διαθήκην ήσαν μέλλοντα, εισήλθε δια της μεγαλυτέρας και τελειοτέρας σκηνής, που δεν είχε κατασκευασθή από ανθρώπινα χέρια, δηλαδή όχι δια μέσου των υλικών κτισμάτων, αλλά με το άγιον και τίμιον σώμα του, το οποίον έγινε από το Πνεύμα το Άγιον δια της αειπαρθένου Μαρίας. (Αυτό το σώμα ήτο η μεγαλυτέρα και τελειοτέρα σκηνή του Θεού). Εισήλθε δε άπαξ δια παντός εις τα επουράνια Άγια προσφέρων θυσίαν, όχι αίμα τράγων και μόσχων, αλλά το ιδικόν του αίμα, και επέτυχε έτσι δι' ημάς τους αμαρτωλούς την αιωνίαν απολύτρωσιν και σωτηρίαν.

Διότι εάν το αίμα των ταύρων και των τράγων και η ανακατωμένη με νερό στάχτη της δαμάλεως, που εκαίετο ολόκληρος εις το θυσιαστήριον, ραντίζουσα τους μολυσμένους, τους δίδη καθαρισμόν και κάποιον αγιασμόν ως προς την καθαριότητα του σώματος, πόσω μάλλον το αίμα του Χριστού, ο οποίος με το ηνωμένον μαζή του αιώνιον Άγιον Πνεύμα προσέφερε θυσίαν τον εαυτόν του, τον τελείως καθαρόν και αμόλυντον και από την παραμικροτέραν ακόμη αμαρτίαν, θα καθαρίση την συνείδησίν σας από τα έργα της αμαρτίας, που οδηγούν εις το αιώνιον θάνατον και θα σας δώση την παρρησίαν και την δύναμιν να λατρεύετε ορθώς τον ζώντα Θεόν;

ΤΟ ΕΥΑΓΓΕΛΙΟΝ

(Κείμενο): *Ήσαν δε εν τη οδώ αναβαίνοντας εις Ιεροσόλυμα. Και ην προάγων αυτούς ο Ιησούς, και εθαμβούντο, και ακολουθούντες εφοβούντο. Και παραλαβών πάλιν τους δώδεκα ήρξατο αυτοίς λέγειν τα μέλλοντα αυτώ συμβαίνειν, ότι ιδού αναβαίνομεν εις Ιεροσόλυμα και ο υιός του ανθρώπου παραδοθήσεται τοις αρχιερεύσι και γραμματεύσι, και κατακρινούσιν αυτόν θανάτω και παραδώσουσιν αυτόν τοις έθνεσι, και εμπαίξουσιν αυτώ και μαστιγώσουσιν αυτόν και εμπτύσουσιν αυτώ και αποκτενούσιν αυτόν, και τη τρίτη ημέρα αναστήσεται.*

Και προσπορεύονται αυτώ Ιάκωβος και Ιωάννης υιοί Ζεβεδαίου λέγοντες: διδάσκαλε, θέλομεν ίνα ο εάν αιτήσωμεν ποιήσης ημίν.

Ο δε είπεν αυτοίς: τι θέλετε ποιήσαί με υμίν;

Οι δε είπον αυτώ: δος ημίν ίνα είς εκ δεξιών και είς εξ ευωνύμων σου καθίσωμεν εν τη δόξη σου.

Ο δε Ιησούς είπεν αυτοίς: ουκ οίδατε τι αιτείσθε. Δύνασθε πιείν το ποτήριον ο εγώ πίνω, και το βάπτισμα ο εγώ βαπτίζομαι βαπτισθήναι;

Οι δε είπον αυτώ: δυνάμεθα. Ο δε Ιησούς είπεν αυτοίς: το μεν ποτήριον ο εγώ πίνω πίεσθε, και το βάπτισμα ο εγώ βαπτίζομαι βαπτισθήσεσθε. Το δε καθίσαι εκ δεξιών μου και εξ ευωνύμων ουκ έστιν εμόν δούναι, αλλ' οις ητοίμασται.

Και ακούσαντες οι δέκα ήρξαντο αγανακτείν περί Ιακώβου και Ιωάννου.

Ο δε Ιησούς προσκαλεσάμενος αυτούς λέγει αυτοίς: οίδατε ότι οι δοκούντες άρχειν των εθνών κατακυριεύουσιν αυτών και οι μεγάλοι αυτών κατεξουσιάζουσιν αυτών.

Ουχ ούτω δε έσται εν υμίν, αλλ' ος εάν θέλη γενέσθαι μέγας εν υμίν, έσται υμών διάκονος, και ος εάν θέλη υμών γενέσθαι πρώτος, έσται πάντων δούλος. Και γαρ ο υιός του ανθρώπου ουκ ήλθε διακονηθήναι, αλλά διακονήσαι, και δούναι την ψυχήν αυτού λύτρον αντί πολλών.

(Μετάφραση): Ανέβαιναν δε τον δρόμον που ωδηγούσε προς τα Ιεροσόλυμα, και ο Ιησούς επροπορεύετο από αυτούς. Και οι μαθηταί καθώς έβλεπαν τον διδάσκαλον να προχωρή προς το μαρτύριον κατελήφθησαν από θάμβος (εμπρός εις το μεγαλείο της θυσίας που ακτινοβολούσε η μορφή του). Και καθώς με σεβασμόν τον ακολουθούσαν, εφοβούντο δι' όσα έμελλον να γίνουν εις Ιεροσόλυμα. Επήρε πάλιν τους δώδεκα ο Κύριος και ήρχισε να λέγη εις αυτούς όσα έμελλον να του συμβούν. Ελεγε δηλαδή ότι «ιδού αναβαίνομεν εις τα Ιεροσόλυμα και ο υιός του ανθρώπου θα παραδοθή εις τους αρχιερείς και εις τους γραμματείς και θα τον καταδικάσουν εις θάνατον, και θα τον παραδώσουν εις τους ειδωλολάτρας στρατιώτας της Ρώμης. Και θα τον εμπαίξουν και θα τον μαστιγώσουν και θα τον φτύσουν και θα τον θανατώσουν, και την τρίτην ημέραν θα αναστηθή». Και έρχονται προς αυτόν ο Ιάκωβος και ο Ιωάννης, τα παιδιά του Ζεβεδαίου, και λέγουν: «διδάσκαλε, θέλομεν να μας κάμης αυτό που θα ζητήσωμεν». Αυτός δε τους είπε: «τι θέλετε να σας κάμω;» Εκείνοι απήντησαν: «όταν ως ένδοξος βασιλεύς καθίσης εις τον βασιλικόν θρόνον της Ιερουσαλήμ, δος μας να καθίσωμεν ένας εκ δεξιών σου και ένας εξ αριστερών σου». Ο δε Ιησούς τους είπεν: «δεν ξέρετε τι ζητείτε. Ημπορείτε να πίετε το ποτήριον του πόνου και του μαρτυρίου, το οποίον εγώ πίνω, και να βαπτισθήτε το βάπτισμα του αίματος, το οποίον εγώ βαπτίζομαι;» Εκείνοι δε χωρίς καλά-καλά να σκεφθούν, του είπαν: «ημπορούμεν». Ο δε Ιησούς είπεν εις αυτούς: «το μεν ποτήριον του μαρτυρίου, το οποίον εγώ εντός ολίγου πίνω, θα το πίετε και το βάπτισμα της οδύνης και του αίματος και της θυσίας, το οποίον εγώ εντός ολίγου θα βαπτισθώ, θα το βαπτισθήτε. (Διότι και σεις θα δοκιμάσετε οδύνας και διωγμούς εξ αιτίας της πίστεώς σας εις εμέ). Το να καθίσετε όμως εκ δεξιών μου και εξ αριστερών μου δεν είναι εις την εξουσίαν μου να το δώσω εις όποιον απλώς μου το ζητήσει, αλλά θα δοθή εις τους αξίους, εις αυτούς δηλαδή που θα ζήσουν σύμφωνα με το Ευαγγέλιον και θα αγωνισθούν, δια τους οποίους άλλωστε και έχει ετοιμασθή». Οι άλλοι δέκα, όταν ήκουσαν αυτά, ήρχισαν να αγανακτούν δια την φιλόδοξον αυτήν συμπεριφοράν του Ιακώβου και του Ιωάννου. Ο δε Ιησούς τους εκάλεσε κοντά του και τους είπε: «ξέρετε, ότι αυτοί που προβάλλονται σαν άρχοντες των εθνών, συμπεριφέρονται προς τους λαούς σαν να ήσαν απόλυτοι κύριοι αυτών. Και εκείνοι που κατέχουν ανάμεσα εις τους ανθρώπους μεγάλα αξιώματα, κάνουν κακήν χρήσιν της εξουσίας των και καταδυναστεύουν αυτούς, σαν να τους έχουν δούλους των. Δεν πρέπει όμως τέτοια εγωϊστική τάσις και συμπεριφορά να παρατηρήται μεταξύ σας. Αλλ' όποιος θέλει να αναδειχθή μέγας μεταξύ σας, πρέπει να γίνη υπηρέτης σας, που να σας εξυπηρετή με αγάπην. Και όποιος από σας θέλει να γίνη πρώτος, πρέπει να γίνη δούλος όλων και να συμπεριφέρεται με την ταπεινοφροσύνην και την υπομονήν και υπακοήν του δούλου. Διότι και ο υιός του ανθρώπου δεν ήλθε να εξυπηρετηθή από τους ανθρώπους, αλλά να τους εξυπηρετήση και να δώση την ψυχήν αυτού λύτρον και αντάλλαγμα, δια να ελευθερωθούν πολλοί από την ενοχήν της αμαρτίας και τον αιώνιον θάνατον».

ΜΕΤΑΦΡΑΣΗ: Ι.Θ. Κολιτσάρα

ΣΥΝΤΟΜΟ ΚΗΡΥΓΜΑ*
Αειμνήστου Μητροπολίτη Φλωρίνης: Αυγουστίνος Ν. Καντιώτης

Ε' Κυριακή των Νηστειών-Μαρίας Αιγύπτιας

Αμαρτωλοί, λάβετε θάρρος!

Η αγία και μεγάλη Τεσσαρακοστή είναι περίοδος στην οποία ή Εκκλησία μας καλεί τα παιδιά της σε πνευματικές ασκήσεις και περισυλλογή. Είναι περίοδος μετανοίας. Την περασμένη Τετάρτη εψάλη Ο Μέγας Κανών, πού είναι ένας θρήνος για την άμαρτωλότητά μας. Και την πέμπτη Κυριακή των Νηστειών, προβάλλει ως υπόδειγμα μια γυναίκα πού μετανόησε και επέστρεψε στο Θεό. Είναι η όσία Μαρία ή Αιγύπτια. Εορτάζει δυο φορές το χρόνο, την 1η Απριλίου και την Ε' Κυριακή των Νηστειών.

Γύρω από τον βίο της θα στραφεί ο λόγος.

Τα παλιά τα χρόνια ζούσε στην έρημο ένας ασκητής, ο Ζωσιμάς. Η φήμη του προσείλκυε πολλές ψυχές. Ήταν όντως άγιος. Άλλα μια μέρα του πέρασε ένας λογισμός - αρκεί και ένας λογισμός για να κάνη τον άνθρωπο ν' αμαρτήσει. Ό σατανάς του έλεγε: «Ζωσιμά, είσαι ο αγιότερος άνθρωπος!».

Ο Θεός όμως, πού αγαπούσε το Ζωσιμά, δια οράματος του είπε «Δεν είσαι συ ο αγιότερος. Κοντά στον Ιορδάνη ποταμό υπάρχει κάποιος ανώτερος από σένα». Ύπήκουσε και πήγε στον Ιορδάνη, σ' ένα ξακουσμένο μοναστήρι. Εκεί είχαν συνήθεια, την πρώτη μέρα της μεγάλης Τεσσαρακοστής όλοι οι καλόγηροι να φεύγουν άδειαζαν το μοναστήρι, έβγαιναν στην έρημο, κ' εκεί έμεναν 40 μέρες. Επέστρεφαν την Κυριακή των Βαΐων, για να εορτάσουν όλοι μαζί τα πάθη και την άνάστασι του Κυρίου. Έτσι έκανε κι ο άγιος Ζωσιμάς.

Βγήκε στην έρημο. Καθώς περπατούσε, βλέπει μια σκιά. Φοβήθηκε. Πλησιάζει. Δεν ήταν φάντασμα, ήταν μία γυναίκα. Η Μαρία η Αιγύπτια. Είχε γίνει πετσί και κόκαλο άπ' τη νηστεία. Ό Ζωσιμάς τη ρώτησε πώς βρέθηκε εκεί, κι αύτη διηγήθηκε τον βίο της. Σύμφωνα λοιπόν με αυτά πού του είπε μάθαμε για αυτήν τα εξής.

Η όσία Μαρία έζησε την εποχή του ενδόξου βασιλέως του Βυζαντίου Ιουστινιανού (527-565). Γεννήθηκε στην Αλεξάνδρεια, πού ήταν τότε πόλις ξακουσμένη, κέντρο γραμμάτων και επιστημών, σπουδαίο λιμάνι της Μεσογείου, εστία κοσμικής ζωής. Εκεί γεννήθηκε. Άλλα είχε το ατύχημα να πεθάνουν οι γονείς της κ' έμεινε ορφανή. Στο περιβάλλον εκείνο η Μαρία γλίστρησε και έπεσε στην αμαρτία. Λόγω δε της εκτάκτου καλλονής της έγινε διάσημος εταίρα, πόρνη.

Έζησε έτσι 17 χρόνια, εμπορευόμενη το σαρκίον της. Έζησε με πολυτέλεια. Ό,τι επιθυμούσε το είχε. Οι εραστές τής έδιναν άφθονα χρήματα. Φαγητά, ποτά, αρώματα, άνθη, κοσμήματα, έπιπλα, αμάξια, μέγαρα, ό,τι φανταστή κανείς, είχε στη διάθεση της.

Μια μέρα, κοντά στην εορτή του σταυρού, η Μαρία κατέβηκε στο λιμάνι. Είδε καράβια έτοιμα ν' αναχωρήσουν για τους αγίους Τόπους με προσκυνητές. Μπήκε σε ένα, όχι όμως για να πάει να προσκύνηση. Πήγε, όπως πηγαίνουν πολλοί στις εορτές, όχι για να τιμήσουν τους αγίους, άλλ' απλώς για να διασκεδάσουν. Ναύλο δεν πλήρωσε. Ναύλο ήταν το σώμα της. Στο ταξίδι οργίασε.

Έφθασε στους αγίους Τόπους και στα Ιεροσόλυμα. Καθώς όμως πήγε μαζί με τους άλλους να μπει στο ναό, μία αόρατος δύναμις δεν την άφηνε.

ΣΥΝΕΧΕΙΑ ΣΤΗΝ ΣΕΛ 74

ORTHODOX CHRISTIAN FAITH

Suggestions? Comments? Please e-mail us at **orthodoxchristianfaith @ yahoo.ca**

Sunday of Saint Mary of Egypt

The Sunday of St. Mary of Egypt is the Fifth and last Sunday of Great Lent. It is the start of the last week of Great Lent. It commemorates Saint Mary of Egypt, the repentant harlot. After this week comes Holy Week, the week beginning with Palm Sunday.

One of the most celebrated *(and discussed)* Saints in the Orthodox pantheon is St Mary of Egypt.

As indicated by her name, St Mary was born in Egypt. When she was twelve years old, she ran away from home. She went to Alexandria, the cosmopolitan city founded and named for the world conqueror born in Macedonia. There, the runaway girl became a prostitute. For 17 years Mary led a licentious life on the streets of that busy Mediterranean seaport. She enjoyed the life she had chosen. Money did not interest her. Mary had, she confessed, *"an irresistible passion for wallowing in the mud"*.

One year, she encountered some young men down by the harbor wishing to venerate the Holy Cross in Jerusalem, the young men were about to sail to the Holy Land. Mary, always ready for adventure, joined them. She had no money. So she offered herself as payment for her passage. The young men accepted her offer.

On arrival in Jerusalem, the pilgrims from Alexandria went to the great church to venerate the Cross; it had been discovered in 326 AD by St Helen. Out of curiosity, Mary joined the procession with her fellow-travelers. **Unlike them, however, she could not step across the threshold into the church. She tried repeatedly, but each time invisible hands held her back.**

After Mary's companions entered the church, she remained alone, outside in the courtyard, frustrated and weeping. Suddenly the thought crossed her mind that it was her dissolute life which prevented her from entering the church. Mary then noticed an icon of the Theotokos. **Falling on her knees before it, she appealed to the Mother of God to help her enter the church. Always as compassionate as her son, the Theotokos granted Mary's request.**

After venerating the Holy Cross, Mary returned to the icon to thank the Theotokos for the mercy and grace given her. **As she stood in front of the icon, Mary heard a mysterious voice, instructing her to cross the Jordan. She obeyed the voice.**

En route to the river, she met a Christian who gave her three loaves of bread. By nightfall Mary reached the Church of Saint John the Baptist, located near the Jordan. When she had washed her face in the sacred water, she returned to the church and received Holy Communion. She then ate half of one of the three loaves of bread and drank water from the Jordan.

The next morning, Mary found a boat and crossed over into the desert on the other side. She was at that time twenty nine years old. She spent the rest of her life in the wilderness. **For forty-seven years Mary lived in total isolation from the world.** Until the day a monk named Zosimas found her, she had neither seen nor talked with any human being.

Zosimas was a holy man much honored for *"the purity of his way of life and the fervor of his repentance"*. For fifty three years, since childhood, he had submitted himself to a strict ascetic discipline. **Although he had attained spiritual perfection, Zosimas had the uneasy thought that somewhere there was someone who surpassed him spiritually. He decided he must somehow find that person.**

Zosimas therefore entered the Monastery of St John the Baptist, near the Jordan, *"the holiest of rivers"*. This monastery was famous throughout Christian East for its austere rules and the extraordinary holiness of its community.

Every year, on the first Sunday of Lent, the monks of St John's crossed the Jordan and withdrew into the desert. Each monk went his separate way, to pray and fast alone until Palm Sunday. Zosimas also made this Lenten retreat.

After walking twenty days into the interior of the desert, he saw a human figure in the distance. Fearing it might be a demon, he made the sign of the cross. He then began to pursue the strange, black-skinned, white-haired creature, begging it to stop.

Mary stopped. Calling Zosimas by name, she asked him for a cloak to cover her naked, sun-baked body. That the stranger knew his name astonished the monk. At the same time, it revealed to him that she was a *"vessel"* of the Holy Spirit.

Mary and Zosimas prostrated themselves at the same moment. Each thus acknowledged the holiness of the other. Mary, respecting Zosimas because he was a priest, asked for his blessing. For his part, Zosimas, certain that Mary was a saint, asked her to bless him. *"Your grace"*, he declared, *"is greater than mine"*.

Zosimas had expected to find his spiritual superior among the monks in the monastery by the Jordan. Instead, he discovered a woman in the desert whose spiritual triumphs outshone his.

This was Mary's first contact with a human being in the forty- seven years since, led by the Theotokos, she had crossed the Jordan into the barren desert.

She wanted to know about Zosimas. She also questioned him about conditions in the world. Was there peace? Did the church prosper? How were the Christians? Zosimas answered her questions. Reverently addressing Mary as *"my spiritual mother"*, he begged for her intercessions in heaven.

While the monk continued to lie prostrate on the ground, Mary stood in silent prayer, her arms stretched toward heaven. When Zosimas lifted his eyes, to his amazement he saw St Mary standing in the air, several feet above the ground.

The thought again crossed his mind that she must be a demon. Demons, it was well known, inhabited the desert wastelands. But Mary, reading his unspoken thought, reassured him. *"Do not doubt"*, she said, *"that I am only a woman and a sinner"*.

Impressed by Mary's insight and powers of discernment, Zosimas wanted more than ever to hear her story. Mary described to him her career as a prostitute for seventeen years on the streets of Alexandria, her conversion in Jerusalem and the experiences of forty-seven years in the desert.

Zosimas wondered how she had managed to survive alone in such a hostile environment. She explained, **"For seventeen years I lived on the two and half loaves of bread I had brought with me. Although they became hard as rocks, I ate them, little by little. After that, I lived on plants growing in the desert".**

The first seventeen years had been the hardest. *"This was a time of daily struggles against temptations of all kinds. Songs of the devil, which I used to sing, echoed through my head. When I was thirsty and had no water to drink, I remembered the refreshing sweet wines of Egypt. Then I would turn my thoughts to the Theotokos. And a bright light would shine in front of me, chasing away all bad thoughts. It was always the Theotokos who restored peace to my soul"*.

In the course of their conversation, Mary quoted from the Scriptures, the *"books of Moses, Job and Psalms"*. This surprised Zosimas. When he questioned her, she replied, *"I never learned to read or write. For forty-seven years I have seen no one, not even an animal. I have had no teacher. God taught me these words"*. **An illiterate woman, St Mary had been transfigured into a "theologian of the divine Word".**

Before they parted, she told him to keep her story a secret. Mary also asked Zosimas to return next year on Holy Thursday and to bring her Holy Communion. He should not however, cross the Jordan: they would meet on the other side.

The following year passed slowly for Zosimas. He was eager to see Mary again. On Holy Thursday, Zosimas prepared the consecrated bread and wine in a small chalice. He took a few dates, figs and soaked lentils and went to the bank of the Jordan. There he waited for Mary as she had instructed.

Night fell, a full moon rose and shone in the sky, and St Mary still had not appeared. Zosimas sat and waited. No boat was in sight on either bank. He wondered how Mary would cross the river. All of a sudden, Zosimas saw her standing on the opposite bank. Mary made the sign of the cross over the river. **Then she walked across the Jordan. Her feet remained dry. It was as if Mary had crossed on dry land; St Peter almost drowned when he tried to walk on water.**

After reciting the Creed and the Lord's Prayer, St Mary received Holy Communion from Zosimas. It was her first Communion in forty-seven years. Filled with joy, Mary then sang St Symeon's canticle, *"Now, Lord, let your servant depart in peace, according to your word. For my eyes have seen my Saviour"*. Zosimas offered Mary the dates, figs and soaked lentils that he had brought. But she refused everything, taking nothing except three tiny grains of the soaked lentils.

Before parting from Zosimas, St Mary asked him to return on Holy Thursday next year to their first meeting place in the desert. Mary then left him. She walked across the Jordan again and vanished from his sight into the desert. Zosimas had in vain tried to detain her longer. The monk then returned to his monastery, *"joyful and amazed"*. Nevertheless, Zosimas regretted one thing; he did not know her name. He was sorry that he had not asked the woman for it. At their next encounter he would ask.

The next year, on Holy Thursday, Zosimas crossed the Jordan and went to the place in the desert where he had first met Mary two years earlier. He found her dead. Her head faced the east. Her hands were crossed. On the ground beside her body were written these words: *"Father Zosimas, bury the body of wretched Mary. Return to the earth that which is made of earth. Add dust to dust"*. **St Mary had died the year before, after Zosimas had given her Holy Communion**. Now as he chanted appropriate hymns and prayers, Zosimas wept. Then with a small stick he began to dig a grave for Mary. But he made little progress. The ground was hard and he was a feeble old man.

Suddenly a large strong lion appeared and began digging the hard ground. **His appearance startled Zosimas because Mary had told him that she had seen no animals in the desert.** Soon the lion excavated a grave large enough for the saint. Zosimas then buried Mary. She was still wearing the cloak he had given her at their first meeting. After the burial, the lion and monk parted. The lion bowed to Zosimas and disappeared into the desert. The monk returned to his monastery. Before dying at the age of one hundred, Zosimas had told the story of Mary of Egypt.

Later, Patriarchs of Constantinople and Emperors of Byzantium glorified St Mary of Egypt in sermons and hymns.

"O holy transformation that brought you to a noble way of life. O godlike love, O burning faith in God. We bless you, Mary, worthy of great praise. And forever we exalt you above all others".

Trusting in her powers of intercessions in heaven, and relying on her sympathetic understanding, generations of Orthodox have turned in prayer to St Mary of Egypt.

"O Holy One, behold my sorrow and the groaning of my heart. See the narrowness of my life. Save me from my sin and have mercy on my soul, through your mediation before the Lord".

Source: *http://home.iprimus.com.au/xenos/maryegypt.html*

L'EXPERT PM IMMOBILIER
Courtier immobilier

Αν έχεις Restaurant για πώλημα, τηλεφώνησέ μου.
IT'S MY JOB

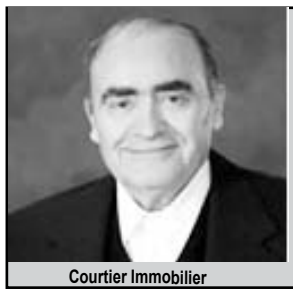
Courtier Immobilier

Peter Pitsakis

4280 Beaubien East
H1T 1S6
www.peterpitsakis.com

For investments, Business, Mortgages or Loans, Call Peter Pitsakis

(514)341-4688
(514)961-5999

1)**PIZZERIA RESTAURANT** 127 καθισμάτων, σε χωριό, κοντά στο Richelieu, γάλλος ιδιοκτήτης, εισπράξεις $26,000/μήνα, λίγες ώρες, τιμή $80,000. Προσφορές

2)**SOUTH SHORE RESTAURANT:** 140 καθισμάτων + terasse, μοναχικό κτίριο, parking, εισπράξεις 90.000 τον μήνα, χωρίς delivery, τιμή 165,000, πωλείται και το κτίριο

3)**LAVAL RESTAURANT** 120 καθισμάτων, σε shopping centre, εισπράξεις 50,000/μήνα + καθαρά το χρόνο 130,000 από 5 poker machines, ευκαιρία $215,000

4) **MONTREAL EAST RESTAURANT** 110 καθισμάτων, γωνιακό, μοναχικό κτίριο, parking μηνιαίες εισπράξεις 75.000. **Ευκαιρία τιμή $265,000**

5) **MONTREAL EAST PIZZERIA,** 75 καθισμάτων, σε κεντρικό δρόμο, ανοιχτό 11πρωί με 9βράδυ, εισπράξεις $40,000/μήνα, **τιμή $135,000**

6) **ST-JEANT-SUR-RICHELIEU RESTAURANT** PIZZERIA 80 καθισμάτων, εισπράξεις $47,000/μήνα, ιδιοκτήτες ζευγάρι άνω των 70 ετών, πωλείται μόνο $100.000

7) **SOUTH SHORE RESTAURANT** 170 καθισμάτων, γωνιακό, μεγάλο πάρκινγκ, μοναχικό κτίριο, εισπράξεις $170,000/μήνα, με το κτίριο τιμή 2 εκατομμύρια

8)**SOUTH SHORE PIZZERIA**, 80 καθισμάτων, σε μικρή πλάζα, πάρκινγν, εισπράξεις 34,000/μήνα, ανοιχτό 11/πρωί με 11/βράδυ, τιμή $105,000

9)**NORTH OF MONTREAL RESTAURANT,** 200 καθισμάτων, με 33,750τ.π. εμπορικό οικόπεδο, με 2 κτίρια, **ευκαιρία με το Restaurant μόνο $450,000**

10)**WEST OF MONTREAL** κοντά στο Dorion, RESTAURANT + Terasse, στο κέντρο του χωριού, 15,000 τον μήνα, τιμή 65,000. Μεγάλη ευκαιρία, μεγάλες προοπτικές

11) **MONTREAL PIZZERIA FAST-FOOD,** εισπράξεις $35,000 το μήνα, γωνιακό, σε μικρή πλάζα, κοντά σε σχολεία, με μεγάλη κίνηση, τιμή $50,000, ευκαιρία, καλή τοποθεσία

12) **LA BELLE PROVINCE RESTAURANT** γωνιακό σε χωριό, κοντά σε μεγάλη λίμνη, κεντρικός δρόμος, εισπράξεις 33,000, με το κτίριο 340,000

13)**MONTREAL EAST RESTAURANT,** γωνιακό με τεράς, 70 καθισμάτων, εισπράξεις $60,000/μήνα**, τιμή $225,000**

14. Σε χωριό North of Montreal. Fast Food Rest. Μεγάλο Parking για 100 αυτοκίνητα. Εισπράξεις $47.000 με το κτίριο και το οικόπεδο. $395.000. Προσφορές.

15)**BRASSERIE**, σε χωριό EAST OF MONTREAL, 180 καθισμάτων, μεγάλο πάρκινγκ, ανοιχτό 11 με 11:00, σε κεντρικό δρόμο, no delivery, εισπράξεις $50,000. Πωλείται με το κτίριο, προκαταβολή $300,000

16) **MONTREAL EAST**, πολύ καλή γωνία με πολύ κίνηση, parking, γωνιακό, με πρωινό (BREAKFAST), με το κτίριο $560,000. Ευκαιρία

17)**MONTREAL EAST PIZZERAI,** μόνο Delivery και Pick-Up, εισπράξεις $30,000/μήνα. **Τιμή $70,000, κάντε προσφορές**

18) **MONTREAL EAST PIZZERIA RESTAURANT** 50 καθισμάτων, γωνιακό, κεντρικός δρόμος, εισπράξεις 40.000 το μήνα, ανοικτό 10 το πρωί με 11 το βράδυ, τιμή $135,000

19) **RESTAURANT** σε χωριό, το μόνο, 65 καθισμάτων, No Delivery, ανοιχτό 11 το πρωί με 9 το βράδυ, μοναχικό κτίριο, Πάρκινγκ, εισπράξεις $65.000/μήνα. Τιμή $165,000

20) **SOUTH SHORE RESTAURANT** 350 καθισμάτων, φτηνό ενοίκιο, μεγάλο πάρκιγκ, ανοιχτό 11πρωί με 9βράδυ, εισπράξεις 75,000/μήνα, no delivery, τιμή 350,000

21)**SOUTH SHORE** πρωϊνό, ανοιχτό 6/πρωί με 3/απόγευμα, χαμηλό ενοίκιο, ανακαινισμένο, εισπράξεις 41,000/μήνα, τιμή $145,000

22)**RESTAURANT FAST-FOOD:** 120 καθισμάτων, ο ιδιοκτήτης δεν δουλεύει, εισπράξεις $52,000/μήνα, ανοιχτό 11 πρωί με 10 βράδυ, τιμή $225,000. Κάντε προσφορές

23) Μόντρεαλ Restaurant 120 καθισμάτων σε κεντρικό δρόμο, ανακαινισμένο, τιμή $285,000. Προσφορές

24) **MONTREAL EAST PIZZERIA**, 35 καθισμάτων, ο ιδιοκτήτης 70άρης, φτηνοί ενοίκιο, εισπράξεις $10,000/μήνα, **τιμή $25,000**

25)**MONTREAL RESTAURANT** 140 καθισμάτων με terrace, μοναχικό κτίριο, πάρκινγκ, 45 χρόνια ο ίδιος ιδιοκτήτης, εισπράξεις 75,000/μήνα, τιμή 275,000

26) MONTREAL EAST RESTAURANT, 245 καθισμάτων, μοναχικό κτίριο, μεγάλο πάρκινγ, No Delivery, ανοιχτό από 6πρωί με 9:30βράδυ, εισπράξεις $120,000/μήνα, **τιμή $500,000**

27) EAST OF MONTREAL 20 λεπτά, Restaurant 65 καθισμάτων + 40 terasse, γωνιακό, μεγάλο πάρκινγκ, εισπράξεις 60,000 τον μήνα, τιμή 195,000

28)**NORTH OF MONTREAL** PIZZERIA 85 καθισμάτων σε Πλάζα, ανοικτό 11 με 10, εισπράξεις $75,000, τιμή 300,000, προσφορές

29)**MONTREAL EAST FAST FOOD RESTAURANT** 85 καθισμάτων, γωνιακό, κοντά σε σχολεία και μεγάλης κυκλοφορίας δρόμους, τιμή $185,000

30) VERDUN RESTAURANT 100 καθισμάτων + τεράς, γωνιακό, εισπράξεις $50.000/μήνα, τιμή $160,000

31) Κοντά στο Valleyfield. RESTAURANT 100 καθισμάτων + μεγάλο terrasse, μεγάλο πάρκινγκ. Φθηνό ενοίκιο. Εισπρ. $65,000 το μήνα. Τιμή $290,000. Προκατ. $150,000.

32) EAST OF MONTREAL RESTO-BAR 300 καθισμάτων, εισπράξεις $104,000/μήνα, ανακαινισμένο, μόνο για σοβαρά ενδιαφερόμενους

33) **LABELLE PROVINCE RESTAURANT** very busy location, 47 καθισμάτων, εισπράξεις 23,000 το μήνα, τιμή 80,000

34)**EAST OF MONTREAL RESTAURANT,** 94 καθισμάτων + 30 terasse, εισπράξεις 60,000 τον μήνα, ανακαινισμένο, τιμή $250,000

35) **MONTREAL EAST:** Γωνιακό Restaurant, 110 καθισμάτων, άριστη τοποθεσία, τιμή $135,000. Με το κτίριο $550,000

36)**LAVAL RESTAURANT** γωνιακό σε Πλάζα, εισπράξεις $50,000/μήνα από το Restaurant + εισπράξεις καθαρά $130,000 ετησίως από 5 poker machines, τιμή $225,000.

37) EAST OF MONTREAL RESTAURANT, 96 καθισμάτων, PIZZERIA, μοναχικό κτίριο, πάρκινγκ, εισπράξεις $45.000/μήνα, πωλείται με το κτίριο $300.000. Ευκαιρία.

38)**ILE PERROT RESTAURANT** με 10 poker machines με το κτίριο, 20 parking $750.000

39) **WEST ISLAND RESTAURANT**, 400 καθισμάτων στην λίμνη, εισπράξει 200,000/μήνα, λειτουργεί 8 μήνες τον χρόνο, άριστη επιχείρηση, πωλείται με το κτίριο $1,500.000

40)**MONTREAL WEST:** Top Location, LA BELLE PROVINCE, εισπράξεις 75,000/μήνα, μεγάλο πάρκινγκ, τιμή $250,000, κάντε προσφορές, ευκαιρία

41)**ST-HYACINTHE** Restaurant, 180 καθισμάτων με το κτίριο, εισπράξεις 52,000 το μήνα, χωρίς delivery, διαθέτει άδεια για νυχτερινό κέντρο και Show. $350,000 προσφορές

42)**WEST OF MONTREAL RESTAURANT**, 80 καθισμάτων, άρρωστος ο ιδιοκτήτης, μεγάλες προοπτικές, εισπράξεις $15,000 τον μήνα, τιμή $60,000

43) RESTAURANT PIZZERIA σε κεντρικό δρόμο, φτηνό ενοίκιο, μεγάλη λίστα, εισπράξεις $480,000/χρόνο, **τιμή μόνο $120,000**

44) RESTAURANT σε χωριό, Μοναχικό κτίριο, μεγάλο Πάρκινγκ, φτηνό ενοίκιο, εισπράξεις 780.000/χρόνο, ανοιχτό 11πρωί με 9 βράδυ, No Delivery, τιμή $165,000

45)**PIZZERIA RESTAURANT** σε πλάζα, εισπράξεις 32,000/μήνα, ευκαιρία για περισσότερα, φτηνό ενοίκιο, τιμή μόνο 90,000

46)**RESTAURANT** σε χωριό, γωνιακό, ξένος ιδιοκτήτης, μεγάλες προοπτικές, τιμή $65,000, 25 λεπτά Ανατολικά του Μόντρεαλ.

47)RESTAURANT 225 καθισμάτων, μέ ή χωρίς το κτίριο, εισπράξεις πάνω από 2 εκατομμύρια τον χρόνο, **τιμή $695,000**

48) Κοντά στο **Ste-Eustache** πολύ καλή Pizzeria, **85 καθισμάτων**, εισπράξεις $900.000/χρόνο, τιμή $325,000. Ευκαιρία

49)RESTAURANT 190 καθισμάτων, εισπράξεις 90.000, γωνιακό με parking 4 χρόνων, πωλείται με το κτίριο, 725,000. Ευκαιρία

50)**RESTAURANT** 120 καθισμάτων, με 5 Poker machines, Καθαρά 125,000/ετησίως, + Restaurant business εισπράξεις 600,000/ετησίως, τιμή $195,000

51) MONTREAL RESTAURANT 125 καθισμάτων με τεράς, γωνιακό, εισπράξεις $50.000/μήνα, με το κτίριο που συμπεριλαμβάνει 3 διαμερίσματα, $600,000 ευκαιρία.

52) **PIZZERIA** 50 καθισμάτων, μόνο pick-up & delivery, εισπράξεις $30,000/μήνα, χαμηλό ενοίκιο $1,600/μήνα, τιμή $65,000

53)MONTREAL RESTAURANT 100 καθισμάτων, γωνιακό με τεράς, εισπράξεις $62,000/μήνα, **τιμή $200,000**

54) **MONTREAL RESTAURANT** 80 καθισμάτων, κεντρικός δρόμος, ανοιχτό 8/πρωί με 9/βράδυ, εισπράξεις 45,000/μήνα, τιμή $165,000. Προσφορές

55)**LAVAL RESTAURANT** LA BELLE PROVINCE, εισπράξεις $50,000/μήνα, μοναχικό κτίριο, καλή τοποθεσία, ευκαιρία, τιμή $185,000

56) MONTREAL PIZZERIA 35 καθισμάτων, εισπράξεις $10,000/μήνα, delivery 15%, ευκαιρία, **τιμή $20,000**

57)**Κοντά στο Repentigny RESTAURANT** 124 καθισμάτων, στο κέντρο του χωριού, καλή λίστα, μεγάλο parking, ετήσιες εισπράξεις $720,000. τιμή $225,000

58)**ΠΡΩΪΝΟ**, 82 καθισμάτων, από 6/πρωί με 3/απόγευμα, πολύ καλή λίστα, εισπράξεις 40,000/μήνα, μεγάλο πάρκινγκ, Γάλλος ιδιοκτήτης, τιμή $135,000. Ευκαιρία

59)WEST OF MONTREAL RESTAURANT 80 καθισμάτων Bar 70 καθισμάτων με 10 poker machines, γωνιακό κτίριο, μεγάλο κτίριο, τιμή $800,000

60)**FAST FOOD RESTAURANT** 130 καθισμάτων, εισπράξεις 70,000/μήνα, τιμή $185,000. Ευκαιρία

Αν έχετε κτίριο με Restaurant και αντιμετωπίζετε δυσκολίες αναχρηματοδότησης, ή αγοράς σας βοηθούμε στην απόκτηση 1ης και 2ης υποθήκης.

Αγοράζοντας μέσω του PETER PITSAKIS σας προσφέρουμε:

(α) Ελευθερία 30 ημερών. Ελέγξετε όσα αναφέρονται στους όρους πώλησης για να δεχτείτε ή να ακυρώσετε την προσφορά.

(β) Ασφάλεια. Σας παρέχουμε προσωπική και πλήρη εξυπηρέτηση και δάνειο για να αυξήστε την προκαταβολή σας.

Τηλεφωνείστε μου για λεπτομέρειες.
FINANCING AVAILABLE

•Εμπειρία από το 1972 σε ότι αφορά πώληση ή αγορά ακινήτων ή επιχείρησης

•Call Peter Pitsakis to make money

•Χρειαζόμαστε για πώληση Restaurant μέ ή χωρίς το κτίριο

•Εάν ενδιαφέρεστε να αγοράσετε Restaurant μέ ή χωρίς κτίριο θα βρούμε το κατάλληλο και θα σας βοηθήσουμε να το αγοράστε με το καλύτερο τρόπο

Η τήξη των πάγων στην Αρκτική «απειλεί το Ρεύμα του Κόλπου και το κλίμα»

Λονδίνο, Ηνωμένο Βασίλειο Επιστήμονες που μελετούν το λιώσιμο των πάγων υποστηρίζουν ότι υπάρχει μεγάλη αύξηση της ποσότητας επιπλέοντος ψυχρού ύδατος στον Αρκτικό Ωκεανό το οποίο υπάρχει περίπτωση να διεισδύσει ξαφνικά στον Ατλαντικό Ωκεανό ανατρέποντας τις ισορροπίες.

Νομίζω ότι θα πρέπει να παρακολουθούμε πολύ στενά το Ρεύμα του Κόλπου από εδώ και πέρα

Ο φόβος είναι να επηρεάσει το θερμό Ρεύμα του Κόλπου που ρυθμίζει το κλίμα στην Βόρειο Αμερική και την Ευρώπη προστατεύοντας τις από το να παγώσουν. Το θερμό Ρεύμα του Κόλπου ή Ρεύμα του Κόλπου του Μεξικού είναι ένα ισχυρό και θερμό ρεύμα που δημιουργείται στη θάλασσα της Καραϊβικής.

Σύμφωνα με τους επιστήμονες, τις δύο τελευταίες δεκαετίες οι ποσότητες του νερού που προέρχεται από λιώσιμο των πάγων στον Αρκτικό Ωκεανό έχουν αυξηθεί κατά 20%. Η εισροή του νερού αυτού στον Ατλαντικό μπορεί να μεταβάλει την κυκλοφορία των ωκεάνιων ρευμάτων.

Γιγάντια λίμνη νερού στη μέση του ωκεανού

Οι επιστήμονες εκτιμούν ότι η αύξηση των ποσοτήτων γλυκού ύδατος στον Αρκτικό Ωκεανό προέρχεται από το μόνιμο στρώμα πάγου σε Σιβηρία και Καναδά που τα τελευταία χρόνια λιώνει με επιταχυνόμενο ρυθμό. Το νερό ταξιδεύει μέσα σε ποτάμια και χύνεται τελικά στον Αρκτικό Ωκεανό. Οι επιστήμονες εντόπισαν σε μια περιοχή του Αρκτικού Ωκεανού δυτικά της Γροιλανδίας μια μάζα φρέσκου νερού μεγέθους 7.500 χιλιάδων κυβικών χιλιομέτρων που αντιστοιχεί σε ποσότητα νερού διπλάσια από εκείνη της λίμνης Βικτόρια, της μεγαλύτερης λίμνης στην αφρικανική ήπειρο. Η «λίμνη» αυτή γλυκού νερού επιπλέει επάνω στο πυκνότερο θαλασσινό νερό και συγκρατείται στη θέση της με τη βοήθεια κυκλικού συστήματος ανέμων.

«Είναι γνωστό από παλιά ότι η εισροή ακόμη και μικρών ποσοτήτων γλυκού νερού στον ωκεανό μπορούν να προκαλέσουν απότομες μεταβολές της ροής των ρευμάτων που καθορίζουν το κλίμα. Μπορούμε λοιπόν να φανταστούμε τι μπορεί να συμβεί αν αυτές οι τεράστιες ποσότητες γλυκού νερού εισρεύσουν στον Ατλαντικό. Νομίζω ότι θα πρέπει να παρακολουθούμε πολύ στενά το Ρεύμα του Κόλπου από εδώ και πέρα» δήλωσε στον Independent ο Μπέντζαμιν Ράμπε του Ινστιτούτου Θαλάσσιων και Πολικών Ερευνών Άλφρεντ Βέγκενερ στην Γερμανία που είναι ένας από τους 17 ευρωπαϊκούς επιστημονικούς φορείς που συνεργάζονται στην παρακολούθηση της εισροής γλυκού νερού στον Αρκτικό Ωκεανό.

Βήμα Science

Newsroom ΔΟΛ

ΦΟΡΟΛΟΓΙΚΕΣ ΔΗΛΩΣΕΙΣ

Εμπιστευθείτε σε εμάς την συμπλήρωση
Των Φορολογικών σας δηλώσεων
INCOME TAXES

Επικοινωνήστε με τον κο Χειλάκο
Και την κα Ματθαίου

ALCYON EXPRESS OLYMPIA
5200 ave. du Parc, Montreal, Quebec
Tel: 514-276-8537
Quebec Permit # 700332

INCOME TAXES

ΣΠΕΣΙΑΛ ΤΙΜΕΣ Bell
Διαθέτουμε και κάνουμε εγκαταστάσεις σε οποιοδήποτε μοντέλο Δορυφορικής Κεραίας
BELL TV - STARCHOICE - FREE TO AIR
SATELLITE REPAIR
Bell
Εχετε προβλήματα με το Δορυφορικό σας Σύστημα;
Εχετε προβλήματα λήψης;
Εμπιστευθείτε μας! Πείρα άνω των 12 ετών
Πληρ.: Μάρκος Γαλάνης · 514.271.0989
MULTI SATELLITE inc

HLBS
HELLENIC LADIES BENEVOLENT SOCIETY
Serving the Hellenic Community since 1922
SOCIÉTÉ D'ENTRAIDE DES FEMMES HELLÉNIQUES
HELLENIC LADIES BENEVOLENT SOCIETY
ΦΙΛΑΝΘΡΩΠΙΚΟΣ ΟΡΓΑΝΙΣΜΟΣ ΕΛΛΗΝΙΔΩΝ ΚΥΡΙΩΝ

A Benefit For The HLBS Summer Camp Program

UNDER THE DISTINGUISHED PATRONAGE OF
THE HONORABLE **ORESTIS ATHANASIOS KAFOPOULOS** CONSUL GENERAL OF GREECE

SATURDAY APRIL 9 2011 | COCKTAILS: 6.30 PM | DINNER: 8 PM
EMBASSY PLAZA RECEPTION HALL: 1003C CURE-LABELLE, LAVAL H7V 2V6

TICKETS: $175.00
INCLUDES: DINNER, OPEN BAR, BURLESQUE SHOW, CASINO, FREE PARKING, COMPLIMENTARY CASINO CHIPS

ATTIRE: "COCKTAIL CHIC"

RSVP BY MARCH 26 2011 AT **ILIOS@HLBS.CA**

LACONIAN FORUM, MONTREAL, CANADA

Μόντρεαλ, 01η Απριλίου 2011

ΕΛΛΗΝΙΚΟ ΚΟΓΚΡΕΣΟ ΤΟΥ ΚΕΜΠΕΚ
&
ΛΑΚΩΝΙΚΟ ΦΟΡΟΥΜ ΜΟΝΤΡΕΑΛ

ΑΝΑΚΟΙΝΩΣΗ – ΠΡΟΣΚΛΗΣΗ

Προς όλους τους Ομογενείς Λάκωνες της ευρύτερης περιοχής της Μείζονος Μοντρεάλης

Για τη μεγάλη Συναυλία στη Σπάρτη με τα ποιήματα του Νικηφόρου Βρεττάκου

Εμείς οι Λάκωνες, καταγόμενοι από μια μικρή γωνιά της μητέρας Ελλάδας, που είναι η ιδιαίτερη γενέτειρά μας Λακωνία και που είναι γεμάτη από ηρωικά κατορθώματα μεγάλων ανδρών, από θρύλους και παραδόσεις που ανάγουν την προέλευσή τους στην μακραίωνη και φεγγοβόλα αρχαιότητα, επιθυμούμε να φανούμε, ως ελάχιστη προσφορά και ακόμη μια φορά αντάξιοι των ένδοξων προγόνων μας.
Ως εκ τούτου, το Ελληνικό Κογκρέσσο του Κεμπέκ με τη σθεναρή συμμετοχή του Λακωνικού Φόρουμ του Μόντρεαλ και όλων των Λακώνων και κατ' επέκταση των Ελλήνων του Μόντρεαλ, διοργανώνουν τη γνωστή σε μας εδώ στην Ελληνική Παροικία θαυμάσια συναυλία των μελοποιημένων ποιημάτων του μεγάλου μας Λάκωνα ποιητή Νικηφόρου Βρεττάκου, από τον εξαίρετο καλλιτέχνη μουσικοσυνθέτη, Νικόλαο Καλλίτση, στην ιδιαίτερη πατρίδα μας Λακωνία και στην δοξασμένη πρωτεύουσά της Σπάρτη, στις 5 Αυγούστου, 2011, 7:00μμ στο υπαίθριο Σαϊνοπούλειο Αμφιθέατρο, που βρίσκεται 5 χιλιόμετρα έξω απο τη Σπάρτη, στο δρόμο προς την Καλαμάτα.
Συνεπώς, έχοντας υψηλό το αίσθημα του καθήκοντας προς τους ένδοξους προγόνους, αλλά και ανώτερη συναίσθηση ευθύνης προς τις τωρινές και μελλούμενες γενιές, στοχεύουμε, η προαναφερόμενη συναυλία να σημειώσει τη μεγαλύτερη δυνατή επιτυχία ούτως ώστε οι έπαινοι και τα οφέλη να είναι ανάλογα και για τους Λάκωνες και συνέλληνες της Παροικίας μας, αλλά και για τους συμπατριώτες μας στη Λακωνία και Ελλάδα μας.
Πιστεύουμε λοιπόν, ότι η συμμετοχή σας και συνδρομή σας στη θεσπέσια αυτή προσπάθεια θα είναι ενθουσιώδης, ούτως ώστε να επιτευχθούν οι στόχοι, που είναι συγκεκριμένα, η βοήθια προς τα ελληνικά σχολεία της Παροικίας μας, για τη διαιώνιση του Ελληνισμού της Μείζονος Μοντρεάλης και η ενίσχυση προς τα Φιλανθρωπικά Ιδρύματα του Σεβασμιοτάτου μας Δεσπότη Μονεμβασίας και Σπάρτης κ.κ. Ευσταθίου.
Όπως αντιλαμβάνεστε, οι στόχοι μας είναι θεάρεστοι, κατά συνέπεια, σας παρακαλούμε και σας παροτρύνουμε να προσέλθετε σύσσωμοι οι Λάκωνες επαγγελματίες και επιχειρηματίες στο προγραμματισμένο "Cheese and Wine Party" που διοργανώνουν οι πιο πάνω αναφερόμενοι Οργανισμοί, στις 11 Απριλίου 2011 στις 7:00μμ στην αίθουσα του "LE SKRATCH" 965 Cure-Labelle, γωνία Notre-Dame, Chomedey, Laval, Quebec.
Τελειώνοντας, ελάτε όλοι οι αδελφοί Λάκωνες στο οικογενειακό μας αυτό αντάμωμα για να γνωριστούμε, να τα πούμε, να τα πιούμε και όλοι μαζί ν' αγωνιστούμε, ώστε το όνειρο που έχουμε συλλάβει να γίνει ένας θρίαμβος.

Από το Διοικητικό Συμβούλιο

Παναγιώτης Γεωργακάκος
Νικόλαος Καπελέρης
Αντώνης Βενετσανάκος
Βρασίδας Γιαννόπουλος
Γιάννης Ζουμπουλάκης
Νώντας Θεοδοσάκος
Γεώργιος Καρύδης
Γεώργιος Κουφάλης
Χρήστος Μανίκης
Κώστας Μεριανός
Παντελής Παπαμιχαλόπουλος
Πάνος Πράττας
Δημήτριος Πατσιλίβας
Θανάσης Ρετσινάς
Παναγιώτα Ρετσινά
Παναγιώτης Τσαγκάρης
Δημήτριος Σταματάκος

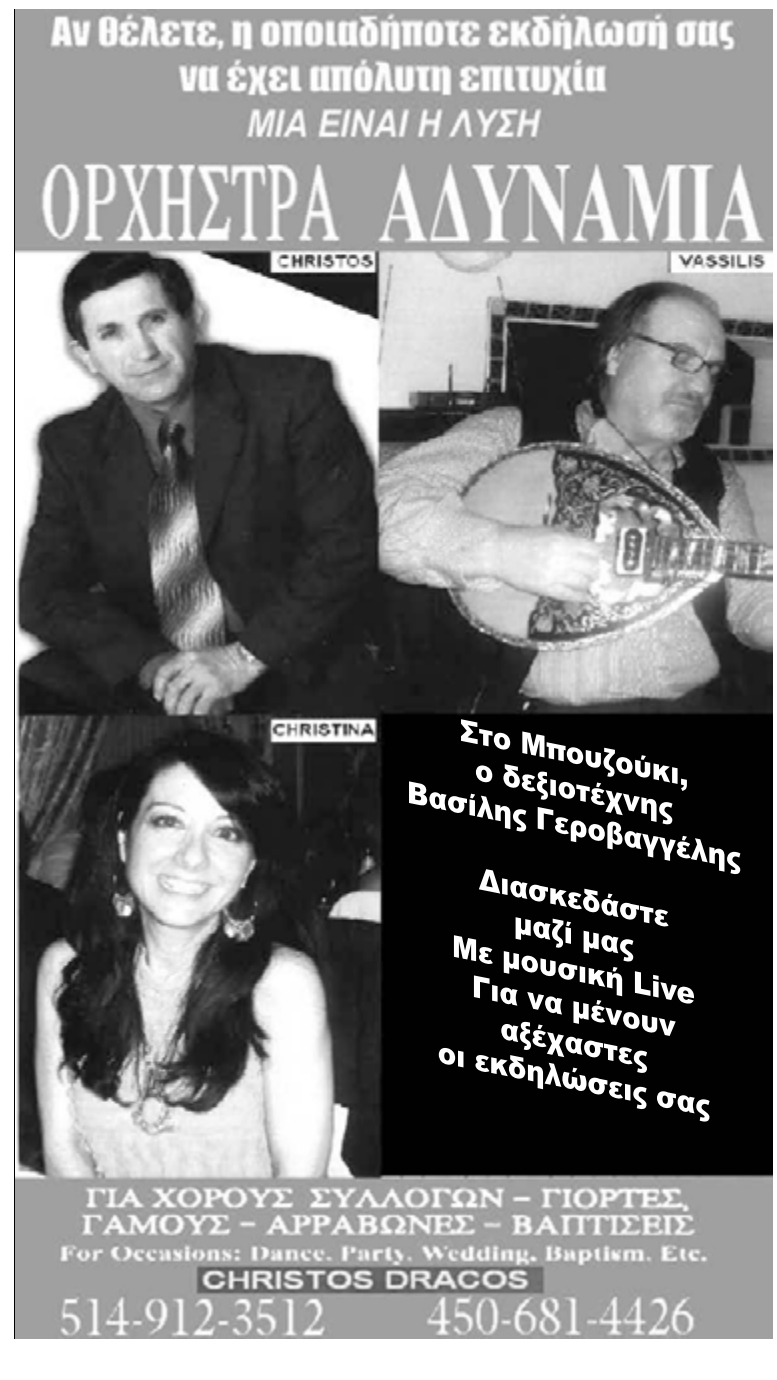

SPORTS BEAT

Chris Adamopoulos, B.Ed, M.Ed
chris.sportech@gmail.com

THANOU TESTIFIES IN GREEK COURT

Former Greek sprinter Katerina Thanou said she never doped or hid from anyone as she testified in court last Monday in her trial over alleged false statements to authorities in the 2004 Athens Olympics scandal. Thanou, 36, told the Athens misdemeanor court that she could not recall the exact details of how a motorcycle accident involving her and fellow athlete Kostas Kenteris, who is also on trial, had happened. The pair is accused of staging the crash on the eve of the Games to avoid a doping test. In testimony which lasted just over an hour, Thanou said that both athletes entered the Olympic Village, took their accreditations and went to train on the evening of August 12, 2004. They then went to the home of their coach Christos Tzekos, who she said was furious because news reports were saying that anti-doping controllers had been looking for them but could not find them. "We had to do something. Suddenly I saw Kostas getting the keys to the motorcycle and I followed him. During the journey I felt the bike shake and we fell." Thanou went on to explain that she could not remember how the accident occurred, only that a passing driver who intended to drive them to the Olympic Village instead took them both to the hospital because Kenteris felt faint. She concluded by saying: "If the doping controllers had done their job properly we would not have missed any doping control."

The trial, which took years to start after frequent postponements, began in January and has already been held up due to the absence of witnesses. If convicted, the sprinters could face up to a five-year suspended jail sentence. The trial continued on Tuesday with statements from the prosecution. The prosecutor said that both disgraced athletes should be found guilty of faking a motorcycle accident to avoid a doping test "The police found no trace of an accident at the scene where the two athletes claimed it took place" said prosecutor Giorgos Petros. Petros also requested that the sprinters coach at the time, Christos Tzekos, and the doctors at KAT Hospital that treated the athletes be found guilty of misconduct, although he acknowledged that in the medics' case, they had made decisions in difficult circumstances. The trial will continue with statements from the defense. A panel of three judges is expected to issue a ruling as early as next week.

Kenteris, who has yet to appear before magistrates, was absent again on Monday with his lawyer stating that his client is in the United States for compelling personal reasons. Kenteris, the 200m gold medalist at the 2000 Olympics, and Sydney's 100m silver medalist Thanou were acquitted of doping charges in a Greek athletics federation probe in 2005. The International Association of Athletics Federations (IAAF) appealed the verdict at the Court of Arbitration for Sport. They settled out of court in 2006 and subsequently admitted only to anti-doping rule violations, essentially serving out their unofficial two-year suspensions. The 2004 scandal, regarded as the biggest at an Olympics since Canadian Ben Johnson lost his 100m gold in Seoul in 1988 for doping, cast a huge cloud over the Athens Games for the Greek hosts. *(AN)*

VETTEL SETS F1 PACE

Another season of playing catch-up with the blistering pace of Sebastian Vettel's Red Bull looks on the cards for his rivals after a new era of Formula One failed to materialize at last weekend's Australian Grand Prix. Ferrari driver Fernando Alonso was one of those who had predicted that the switch to new tires at the season opener would lead to a radical overhaul of team strategies with more chance of overtaking and some topsy turvy races. Instead, it all looked remarkably familiar as world champion Vettel blew away the opposition in qualifying and steered his Red Bull from pole to take the chequered flag 22 seconds clear of the field. It was a third successive victory for the 23-year-old German and would have been a fifth had his engine not blown up at the inaugural South Korean race. Ominously for the other teams, reliability problems meant Vettel did not have the KERS power boosting system on his car and he used the other driver-activated innovation for this season, the adjustable rear wing, sparingly. Lewis Hamilton finished second and would surely have been more downbeat at such a comprehensive defeat were it not for the remarkable turnaround McLaren achieved in giving him a competitive car at all after wretching pre-season testing. The 2008 world champion and his 2009 champion team mate Jenson Button will be hoping that such rapid progress will be continued with upgrades for the next race in the heat and humidity of Malaysia on April 10.

For Ferrari, fourth place for Alonso and Massa's ninth - upgraded to seventh after the Saubers were disqualified - was a poor return for the famous Italian team, who expected to be at least on the podium after a promising pre-season. As for the new Pirelli tires, which were designed to degrade more quickly and force teams into as many as four pit stops per race, they proved hardier than had been expected and the top three at Albert Park all ran a two-stop strategy. That Sauber rookie Sergio Perez managed to get through the race with just one change of tires will concentrate minds among the team strategists as they draw up their plans for the next round at Sepang. Sadly for the Mexican, his brilliant drive to finish seventh on his Formula One debut was ruined when he and his Japanese team mate Kamui Kobayashi were disqualified because of a technical infringements in the rear wing of the Sauber. Sauber will appeal. Aside perhaps from Perez, no one was more disappointed with the season-opener than Vettel's team mate Mark Webber. The 34-year-old, who famously said "not bad for a number two" on the team radio after winning last year's British Grand Prix, was mystified as to how he had been so slow compared to the world champion after finishing fifth in his home race. *(Reuters)*

GREECE LEADS GROUP INTO EURO2012

God may not exactly be Greek, as one of the local sports newspapers suggested last Sunday, but the national team will be thankful for the late, late miracle that spared their blushes at Valletta allowing them to beat Malta 1-0 on Saturday. A lacklustre performance by the players of coach Fernando Santos eventually did not cost them as Vassilis Torosidis managed to score the winning goal in the very last minute of injury time to send Greece to the top of its qualifying group for the European Championship of 2012. "This was probably our worst game, but we won it thanks to the passion and the heart of our players," said Santos afterwards. Georgia's 1-0 home victory over Croatia, Greece's main rival for the top spot, meant that the Greeks are now one point ahead of the Croats and two of the Georgians. On Tuesday Greece are hosted Poland at the Karaiskaki Stadium in a friendly lackluster game that ended nil. Greece is edging closer to finishing the season in the top-10 of the FIFA rankings, which will entail a top seeding in the draw for the 2014 World Cup qualifiers in July. *(SIG)*

IOC ISSUES HORMONE GUIDELINES

The London 2012 Olympics will be the first to have a set of guidelines for female athletes with excessive levels of male hormones, the IOC decided Tuesday. The IOC said this decision was not in response to the high-profile case of South African athlete Caster Semenya, who won the world 800m title in 2009 before she was banned by the International Association of Athletics Federations for almost a year pending a gender verification test. After several years of research the IOC's executive board confirmed the need for the guidelines to be in place by the time of the London Games to determine the eligibility of female athletes with hyperandrogenism. This condition describes a female body which produces larger amounts of male hormones. A group of experts would now work on drafting the guidelines that will be put before the IOC session in Durban, South Africa in July for approval and will come into force for London. The IOC also agreed to recommend that international federations adopt similar rules. *(AP)*

WHO'S COUNTING ANYWAY?

26 – Factor by which Joe DiMaggio's 1950 salary exceeded the mean U.S. family income…**288 –** Factor by which Derek Jeter's 2010 salary did…**3.5 –** Factor by which pitching more than 100 innings in any season raised the rate of serious injury among 9- to 14-year-old pitchers in a recently published 10-year study…**$2,025,000 –** Salary an arbitrator in 2011 awarded Pirates pitcher Ross Ohlendorf, who in 2010 went 1-11 while earning$439,000…**$1,400,000 –** Amount that the Pirates sought to pay Ohlendorf in 2011…**$450,000 –** Amount it cost taxpayers for the U.S. Navy to fly two F-18s over the domed Cowboys Stadium prior to Super Bowl XLV…**$990 –** Amount it cost Super Bowl attendees to park in either of two lots closest to Cowboy Stadium…**17 –** Percentage in the value of NBA's Miami Heat after LeBron James joined the team…**28 –** Percentage decrease in the value of NBA's Cleveland Cavaliers after LeBron James left the team. *(AB)*

ΓΝΑΘΟΠΡΟΣΩΠΟΧΕΙΡΟΥΡΓΟΣ
ORAL & MAXILLOFACIAL SURGEON
Dr. Διονύσης Καλογιάννης
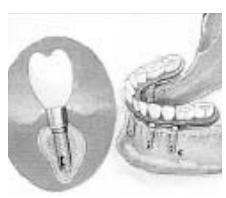

ειδικός σε εμφυτεύματα δοντίων και εξαγωγές στους φρονιμίτες
1 Holiday avenue, West Tower, Suite 250, Pointe-Claire, Quebec
Τηλ.: (514)697-5553
Fax: (514)697-5552

Villa Latella
Parc des Seigneurs

Condos
3 1/2
4 1/2
5 1/2

Για τις ανάγκες σας Ενοικιάσεως ή αγοράς διατίθονται στο Λαβάλ και στο Ville d'Anjou

1η Φάση: ΕΓΚΑΤΟΙΚΗΣΗ Άνοιξη 2011
2η Φάση: ΕΓΚΑΤΟΙΚΗΣΗ Άνοιξη 2012

LAVAL
3320 Boul. Le Carrefour (ανατολικά της Daniel Johnson)

·ΚΤΙΡΙΑ 15 ΟΡΟΦΩΝ
·SOUNDPROOF (ΑΝΤΙΘΟΡΥΒΙΚΕΣ) ΔΙΑΙΡΕΣΕΙΣ
·ΚΑΤΑΣΚΕΥΗ ΥΨΗΛΩΝ ΠΡΟΔΙΑΓΡΑΦΩΝ
·ΙΔΙΩΤΙΚΑ ΜΠΑΛΚΟΝΙΑ
·ΣΥΜΠΕΡΙΛΑΜΒΑΝΕΤΑΙ Ο ΚΛΙΜΑΤΙΣΜΟΣ
·ΔΙΑΘΕΣΙΜΟ ΕΣΩΤΕΡΙΚΟ ΠΑΡΚΙΝΓΚ

Το γραφείο μας στο Λαβάλ τώρα λειτουργεί
Επισκεφθείτε τα Μοντέλα Condos μας
(514) 355•9202 ou (514) 351•1776

www.villalatella.com

FREE ESTIMATE ΔΩΡΕΑΝ ΕΚΤΙΜΗΣΗ
PAY IN ΠΛΗΡΩΝΕΤΑΙ ΣΕ
24
ΜΗΝΕΣ / months 0 interest

J.M. AIR
CLIMATISATION CHAUFFAGE
WWW.JMAIR.ca

SPECIAL BI ENERGY PRICE

Heat Pump or
Central Air Condition Unit

Ο Χρήστος Τσιώλης, αντιπρόσωπος του JM AIR, σας προσφέρει τα μηχανήματα BI ENERGY όπως τα HEAT PUMP που σας παρέχουν κεντρικό κλιματισμό, με θέρμανση το Χειμώνα και δροσιά το Καλοκαίρι. Διαθέτουμε HEAT PUMP τοίχου, χωρίς σωληνώσεις Για όσους θερμαίνουν τα σπίτια τους με μηχανές για ζεστό νερό, διαθέτουμε ηλεκτρικές μηχανές HYDRA.

Σας ενώνουμε με το Hydro-Quebec και κερδίζετε 50% έως 80% από το πετρέλαιο και το ηλεκτρικό ρεύμα.

Heat Pump or
Air Condition Wall Units

Αναλαμβάνουμε όλες τις ηλεκτρικές σας εγκαταστάσεις
Νέες γραμμές ηλεκτρισμού 200 amper, ηλεκτρικά ταμπλώ (Πάνελ) και σώματα ηλεκτρικές θερμάνσεως.
Δωρεάν εκτίμηση
Χωρίς προκαταβολή · 24 μήνες χωρίς τόκους

Chris Tsiolis 514-956-0439
9190 Langelier, Montreal, Qc

Cuisine Complète 12′ x 12′ installé avec comptoir en granit

Complete Kitchen 12′ x 12′ installed with granite countertops

MERISIER MASSIF • *SOLID BIRCH* | **CHÊNE MASSIF • *SOLID OAK*** | **ÉRABLE MASSIF • *SOLID MAPLE***

CUISINE 12′ x 12′: Prix basé sur un total de 32p. linéaires avec armoires du dessus de 30″H et celle du bas de 36″H. Pieds linéaires extra en sus.

GRANIT préfabriqué avec finition bord arrondi en double: Choix de 8 couleurs, Jusqu'à 40 pc. avec dosseret de 6″ installé sur contraplaque de bois 3/4.

KITCHEN 12′ x12′: Price based on up to 32 total lin. ft. combined of 30″H upper & 36″H lower cabinets. Add. footage extra, if needed.

GRANITE with Pre-Fabricated Double Bullnose: Choice of 8 colours. Up to 40 sq. ft. with 6″ backsplash installed on 3/4″ plywood.

- **PORTES ET CADRES EN BOIS MASSIF**
- **MOULURE DE TÊTE ET CACHE-NÉON EN BOIS MASSIF**
- **TIROIR EN CONTREPLAQUE DE BOIS FINI ET EXTENSION COMPLÈTE**
- **CAISSON EN CONTREPLAQUE DE BOIS FINI**
- ***DOORS & FRAMES IN SOLID WOOD***
- ***CROWN MOULDING & LIGHT VALENCES IN SOLID WOOD***
- ***FULL EXTENSION DRAWERS IN PLYWOOD WITH WOOD VENEER FINISH***
- ***PLYWOOD INTERIOR CABINETS WITH WOOD VENEER FINISH***

COMPTOIR EN GRANIT installé
GRANITE COUNTERTOPS installed
¾" avec finition
¾" with double
bord arrondi en double
bullnose finishing

À PARTIR DE
STARTING AT
$39.95 /p.c./sq.ft
Min 30 p.c. / sq.ft.

Salle de montre • *Showroom*
4130 boul. Thimens Ville St. Laurent
(514) 336-6274 / 1-866-893-7277

ANGY TRAKAKIS FOUNDATION

Η ΟΙΚΟΓΕΝΕΙΑ ΤΟΥ ΛΟΥΗ ΤΡΑΚΑΚΗ ΕΥΧΑΡΙΣΤΕΙ ΘΕΡΜΑ ΟΣΟΥΣ ΣΥΜΜΕΤΕΙΧΑΝ ΣΤΟ GALA ΠΟΥ ΕΓΙΝΕ ΣΤΙΣ 19 ΜΑΡΤΙΟΥ 2011 ΕΙΣ ΜΝΗΜΗ ΤΗΣ ΑΓΓΕΛΙΚΗΣ

ΣΤΟ Palace 1717 Boul. Le Corbusier Chomedey, Laval

ΓΙΑ ΝΑ ΕΝΙΣΧΥΣΘΕΙ ΤΟ **ANGY TRAKAKIS FOUNDATION** ΓΙΑ ΤΗΝ ΚΑΤΑΠΟΛΕΜΗΣΗ ΤΟΥ ΚΑΡΚΙΝΟΥ

Η ΟΙΚΟΓΕΝΕΑΙ ΛΟΥΗ ΤΡΑΚΑΚΙ, ΕΥΧΑΡΙΣΤΕΙ ΟΛΕΣ ΤΙΣ ΕΤΑΙΡΙΕΣ ΠΟΥ ΕΚΑΝΑΝ ΔΩΡΕΕΣ, ΟΛΟΥΣ ΤΟΥΣ ΟΜΙΛΗΤΕΣ, ΟΛΟΥΣ ΤΟΥΣ ΚΑΛΛΙΤΕΧΝΕΣ ΠΟΥ ΒΟΗΘΗΣΑΝ ΓΙΑ ΤΗΝ ΕΠΙΤΥΧΙΑ ΤΗΣ ΕΚΔΗΛΩΣΗΣ.

Dr. Jabado Dr. Emil Dr. Chris Karatsos

HYPNOTIST ALAIN FERLAND MULTIMEDIA HYPNOTIST EXPERIENCE™

Palace Les Salles De Réception Inc.

FRANCO TADDEO Bright, young, funny and all genuine

Artemis LAGOPOULOS emcee

SécurFinance Prêts hypothécaires alternatifs

GREOSMOS

Michaels Photography

the Q 92.1 The Q's just right for you! Q MORNINGS with AARON RAND

AARON RAND GUEST SPEAKER

BON APPARTE JOEL WARNET

We Would Like to Thank ALLO! MON COCO

RESTAURANT BÂTON ROUGE PETER MAMMAS PETER EKONOMAKIS

ABSOLUT DISCO

CELINE DION RENE ANGELIL PAUL SARA

The Gazette Jennifer Campbell COLUMNISTS

105.1 MIKE fm Radio Host Maria Griffith

We Would Like to Thank Mr. Johnny Shamoun for the Montreal Canadians Hockey Tickets

We Would Like to Thank QUEUE DE CHEVAL STEAKHOUSE

EDO MONTREAL John Kokonas 514 781-8334

We Would Like to Thank RESTAURANT FAROS

We Would Like to Thank Voyages Destination.com Construction Experts R.C. Bijouterie B. Serkos Inc. Rogers Wiless Planete Mobile Laval

MYTHOS QUEBEC ESTIATORIO JIMMY GALANIS

FIREGRILL RESTAURANT & BAR SPIRO THEODOROPOULOS

We Would Like to Thank DIMITRY FLOWERS Notre Dame Ave, Laval

We Would Like to Thank MADISONS NEW YORK BAR & GRILL

LES ALIMENTS HUNTER MARINE Costa Tsimikis

The COMEDY SHOW with JOEY ELIAS CJAD

ΒΗΜΑ THE GREEK CANADIAN TRIBUNE

OPA Productions

www.joeystime.com

ΠΕΡΙΣΣΟΤΕΡΟ ΑΠΟ ΟΛΟΥΣ ΟΜΩΣ ΕΥΧΑΡΙΣΤΕΙ ΟΣΟΥΣ ΑΝΤΑΠΟΚΡΙΘΗΚΑΝ ΣΤΟ ΚΑΛΕΣΜΑ ΜΑΣ ΚΑΙ ΣΥΜΜΕΤΕΙΧΑΝ ΣΤΗΝ ΕΚΔΗΛΩΣΗ

ANGY TRAKAKIS FOUNDATION

ΣΤΙΓΜΙΟΤΥΠΑ ΑΠΟ ΤΗΝ ΕΚΔΗΛΩΣΗ

Terry Nikoforos (Palace) & Billy Balabanos (President)

Guests

Aaron Rand (Q 92)

Aaron Rand (Q92)
Lonie Trakakis
Maria Daperis (Mike FM)

Maria Deros & Billy Balabanos

Franco Taddeo (Comedian)

John Senior & Mike Hionis (Excel)

Aaron Rand (Q92)

Dr. Jabado

Georgia Trakakis & Friends

Dr. Chris Kratazios

Dr. Emil

Gianni, Christina & Stacy

Franco Taddeo (Comedian)

Lonie Trakakis with Miss Chrysonla from Odyssey T.V.

Alan Ferland (Hypnotist)

Heart Break Boys

Montreal Allouette Cheerleaders

ΣΥΜΜΕΤΟΧΗ ΤΗΣ ΛΑΚΩΝΙΚΗΣ ΑΔΕΛΦΟΤΗΤΑΣ ΚΑΝΑΔΑ ΣΤΙΣ ΕΟΡΤΑΣΤΙΚΕΣ ΕΚΔΗΛΩΣΕΙΣ ΓΙΑ ΤΗΝ 25η ΜΑΡΤΙΟΥ 1821

Δύο όμορφα στιγμιότυπα από την μεγάλη παρέλαση επί της Jean Talon προς τιμή της 25ης Μαρτίου 1821. Εντυπωσιακό παρόν και εφέτος έδωσε η Λακωνική Αδελφότητα συμμετέχοντας με πολλά μέλη, με σημαίες και με λάβαρα.

Αμέσως μετά την παρέλαση στην αίθουσα της Αδελφότητας ακολούθησε το καθιερωμένο γεύμα με Μπακαλιάρο. Στο αναμνηστικό στιγμιότυπό μας είναι ο πρόεδρος του Επαρχιακού Κογκρέσσου κ. Πήτερ Γεωργακάκος, ο πρόεδρος της Λακωνικής Αδελφότητας κ. Δημήτριος Σταματάκος και ο υπεύθυνος Δημοσίων Σχέσεων της Λακωνικής κ. Γιάννης Παρασκευάς

Αναμνηστικό στιγμιότυπο με μέλη του δραστήριου Γυναικείου Τμήματος. Μεταξύ άλλων απαρτίζεται: από την Πρόεδρο Βούλα Ρουμελιώτη, την Μεταξία Οικονόμου, Μαρία Καλαβρυτινού, Ευαγγελία Βορβή, Ελένη Μπερούτη, Σοφία Ρουμελιώτη, Χριστίνα Καλδή, Δήμητρα Ταμπακολόγου. Στο στιγμιότυπό μας είναι ο Γιάννης Παρασκευάς, ο Νώντας Βορβής, Κώστας Ρουμελιώτης και Σταύρος Κακαλέτρης.

Ο πρόεδρος της Λακωνικής κ. Δημήτριος Σταματάκος και η πρόεδρος του Γυναικείου Τμήματος κα Βούλα Ρουμελιώτη με μέλη της νεολαίας της Αδελφότητας σε αναμνηστικά στιγμιότυπα. Εκ μέρους της Αδελφότητας τα παιδιά τιμήθηκαν με αναμνηστικά μετάλλια για την φετεινή τους συμμετοχή στις εκδηλώσεις

Τοπικά ανερχόμενα ταλέντα της παροικίας μας όπως ο νεαρός Παναγιώτης Παράσχης παρουσίασαν επίκαιρο πρόγραμμα προς τιμή της μεγάλης για το Έθνος μας επετείου. Πίσω τους είναι ο Παντελής Παπαμιχαλόπουλος και τον ο Γιάννης Παρασκευάς

Με την ευκαιρία δημοσιεύουμε το κατάλληλο για την παρέλαση κείμενο που στέλνεται πάντα εγκαίρως, αλλά ως συνήθως δεν ανακοινώνεται από τους αρμοδίους:

Περνάει η **Λακωνική Αδελφότητα Καναδά,** που συμμετέχει πάντα δυναμικά σε όλες τις Παροικιακές μας εκδηλώσεις.

Οι κάτοικοι της ιστορικής Λακωνίας ανέκαθεν ζουν υπό την ιαχή του διαχρονικού μηνύματος **«ή Ταν, ή επί Τας»** του **Λεωνίδα** που επαναλήφτηκε και **το 1453** με την ιστορική απάντηση τού **από Μιστρά Κωνσταντίνου Παλαιολόγου «Το δε την Πόλιν σοι δούναι, ουκ εμόν εστίν, ουτ' άλλου των κατοικούντων εν ταύτη, κοινή γαρ γνώμη πάντες αυτοπροαιρέτως αποθάννουμεν και ου φεισόμεθα της ζωής ημών.»**

Στην αδούλωτη **Μάνη της Λακωνίας**, όπου ο θρύλος του μαρμαρωμένου βασιλιά, ζει ακόμα και σήμερα, προγραμμάτισε ο **Γέρος του Μοριά** από κοινού την επανάσταση με τον **Πετρόμπεη Μαυρομιχάλη** και αμέσως βρόντησαν τα καριοφίλια των κλεφτών στις κορυφές του **Ταϋγέτου** και του **Πάρνωνα** που επί αιώνες ήταν φωλιές των κλεφτών, μεταξύ των οποίων περίοπτη θέση καταλαμβάνει **ο καπετάν Ζαχαριάς**.

Τον Μάρτιο του 1821 μαζί με όλο το Μοριά μαζί με όλους τους Ελληνες που με σύνθημα **«Για του Χριστού την πίστη την αγία και της Πατρίδας την Ελευθερία»** καί **«καλύτερα μιας ώρας ελεύθερη ζωή παρά σαράντα χρόνια σκλαβιάς και φυλακή»** ξεσηκώθηκαν και οι Λάκωνες και κατάφεραν στις **23 Ιουλίου 1821** να απελευθερώσουν το πανίσχυρο κάστρο της **Μονεμβασιάς** στο οποίο έντρομοι είχαν κλειστεί οι Τούρκοι της περιοχής.

Οι οπλαρχηγοί Γιατράκος, **Τζανετάκης** με τους **Πετροπουλακαίους** και ο **αρχιερέας του Έλους Θεοδώρητος** αμέσως μετά την απελευθέρωση της Μονεμβασιάς και ολόκληρης της περιοχής πήραν τον οπλισμό των Τούρκων και έτρεξαν στην **Τριπολιτσά,** όπου οι Τούρκοι είχαν κλειστεί και περίμεναν ενισχύσεις. Σίγουρα τα όπλα που πήραν οι Ελληνες από το κάστρο της Μονεμβασιάς, έπαιξαν καθοριστικό ρόλο στην **απελευθέρωση της Τριπολιτσάς**, που πραγματοποιήθηκε **στις 23 Σεπτεμβρίου 1821**.

Αργότερα **μεταξύ 21ης και 25ης Ιουνίου 1826**, οι κάτοικοι της Λακωνίας στην **Βέργα της Μάνης** στην άγρια περιοχή του Δυρού και των γύρω χωριών, σαν Γνήσιοι απόγονοι του Λεωνίδα έφραξαν το πέρασμα του Ιμπραήμ, τον οποίο κατατρόπωσαν και πάλι δύο μήνες αργότερα **στις 27 προς στις 28 Αυγούστου 1826**, οι γυναίκες της Μάνης με πέτρες και δρεπάνια στο **Πολυάραβο.**

Πλήρωσαν όμως πανάκριβα οι υπόλοιπες περιοχές της Λακωνίας την οργή του Ιμπραήμ, όπου κατακρεουργήθηκαν απλοί άνθρωποι,, κάηκαν χωριά, πιάστηκαν αιχμάλωτοι και πουλήθηκαν σκλάβοι στα σκλαβοπάζαρα της Ανατολής...

Ομως όπως όλοι οι Ελληνες που πήραν τα όπλα, ήξεραν ότι το δέντρο της λευτεριάς για να φυτρώσει θέλει αίμα και δάκρυα και θυσίες, γιατί η λευτεριά της Πατρίδας, βγήκε από τα κόκαλα των Ελλήνων τα ιερά.

Ζήτω η 25η Μαρτίου 1821
Ζήτω ο απανταχού της Γης Ελληνισμός

ECOLE PRIMAIRE SOCRATES
ΔΗΜΟΤΙΚΟ ΣΧΟΛΕΙΟ ΣΩΚΡΑΤΗΣ
SOCRATES V
DANSE ANNUELLE
30 AVRIL 2011 19h00
ΣΩΚΡΑΤΗΣ V
ΕΤΗΣΙΟΣ ΧΟΡΟΣ
30 ΑΠΡΙΛΙΟΥ 2011 7 :00 μμ.
SOCRATES V
ANNUAL DANCE
APRIL 30th 2011 7:00 P.M.
BILLETS EN VENTE
(45$ / ADULTE ET 20$ / ENFANT MOINS DE 12 ANS)
HELEN KAKOULAKIS 450-902-0118 (ANNEXE)
ANNA GEORGIADIS 450 681-5142 (EMERSON)
SOCVPTA@HOTMAIL.COM
ΥΠΑΡΧΟΥΝ ΕΙΣΙΤΗΡΙΑ
($45 / ΕΝΗΛΙΚΟΥΣ ΚΑΙ $20 / ΠΑΙΔΙΑ ΚΑΤΩ ΤΩΝ 12 ΧΡΟΝΩΝ)
ΕΛΕΝΗ ΚΑΚΟΥΛΑΚΗΣ 450-902-0118 (ΠΑΡΑΡΤΗΜΑ)
ΑΝΝΑ ΓΕΩΡΓΙΑΔΗΣ 450 681-5142 (ΣΧΟΛΕΙΟ)
SOCVPTA@HOTMAIL.COM
TICKETS ON SALE
($45 / ADULT AND $20 / CHILD UNDER 12 YEARS)
HELEN KAKOULAKIS 450-902-0118 (ANNEX)
ANNA GEORGIADIS 450 681-5142 (EMERSON)
SOCVPTA@HOTMAIL.COM
SALLES DE RÉCEPTION PALACE RECEPTION HALLS
1717 BOUL. LE CORBUSIER, LAVAL

ΘΡΗΣΚΕΥΤΙΚΗ ΣΕΛΙΔΑ

ΣΥΝΕΧΕΙΑ ΑΠΟ ΣΕΛ 62

Την απωθούσε. Προσπάθησε πολλές φορές. Αδύνατον. Τότε συναισθάνθηκε, ότι είναι αμαρτωλή. Παρακάλεσε την Παναγία να τη βοηθήσει να προσκύνηση κι αυτή το ξύλο του σταυρού. Η Παναγία άκουσε την προσευχή της. Σε λίγο, χωρίς εμπόδιο, εισήλθε και με δάκρυα ασπάσθηκε τον τίμιο σταυρό. Όταν βγήκε από το ναό, ήταν άλλος άνθρωπος. Κάρβουνο μπήκε, διαμάντι βγήκε.

Μετανόησε, έκλαψε, αποφάσισε να κόψη πλέον την αμαρτία. Βρήκε πνευματικό πατέρα και εξομολογήθηκε, για πρώτη φορά, με δάκρυα τα αμαρτήματα της. Ό πνευματικός της είπε: «Πέρασε τον Ιορδάνη και πολλή ανάπαυση θα εύρης».

Πέρασε τον Ιορδάνη κ' έφθασε στη βαθιά έρημο. Εκεί έζησε σκληρά ζωή ασκήσεως, προσευχής και λατρείας του Θεού. Ποια γλώσσα μπορεί να περιγράψει τον αγώνα πού έκανε στήθος με στήθος με το διάβολο; Ό σατανάς προσπαθούσε με όλα τα μέσα να την επαναφέρει στην Αίγυπτο. Ζωγράφιζε εμπρός της τα θέλγητρα, τους εραστές, τις ηδονές, τα συμπόσια, τις διασκεδάσεις, τον πλούτο πού εγκατέλειψε... Εκείνη πολεμούσε. Υστερα από χρόνια ο σατανάς την άφησε.

Έζησε εκεί η όσία Μαρία, μακριά από την κοινωνία. Ύστερα από σαράντα χρόνια τη συνάντησε ο άγιος Ζωσιμάς, όπως είπαμε, και του διηγήθηκε όλα αυτά. Τον παρακάλεσε δε, να ξανάρθει στο ίδιο μέρος, για να την κοινωνήσει. Πράγματι μετά από ένα χρόνο ο άγιος Ζωσιμάς ήρθε πάλι με το άγιο ποτήριο. Καμιά ψυχή δεν κοινώνησε με τόση κατάνυξη. Η όσία ευχαρίστησε το Θεό πού την αξίωσε των αχράντων μυστηρίων. Παρακάλεσε δε τον άγιο Ζωσιμά, να έρθει και του χρόνου.

Ξαναπήγε ο Ζωσιμάς. Άλλα δεν τη βρήκε. Ψάχνοντας στην έρημο τη βρήκε νεκρά πλέον, ξαπλωμένη στην άμμο με σταυρωμένα τα χέρια. Δίπλα είχε γράψει. «Ζωσιμά, θάψε το σώμα της αμαρτωλής Μαρίας». Εκείνος δεν μπορούσε να σκάψει και το συναξάρια λέει κάτι, πού μπορεί σε κάποιους να φαίνεται απίστευτο, αλλά για το Θεό όλα είναι δυνατά. Ενώ, δηλαδή, συλλογιζόταν πώς θα σκάψει, ξαφνικά έρχεται ένα λιοντάρι και με τα νύχια του έσκαψε λάκκο. Εκεί έθαψε το λείψανο της όσιας Μαρίας της Αιγύπτιας.

Τι μας διδάσκει ό βίος της;

Πρώτον οι υπερήφανοι ταπεινώνονται. Για αυτό κανείς μη υπερηφανεύεται. Κι αν ακόμη είναι Ζωσιμάς και τον θεωρούν άγιο, αυτός να έχη το συναίσθημα ότι είναι αμαρτωλός, ότι έχει πολλή «λάσπη» μέσα του.

Η υπερηφάνεια είναι απάτη. Υπερηφανεύθηκε ο Ζωσιμάς ότι είναι ο αγιότερος. Κι όμως δεν ήταν αυτός, αλλά μία γυναίκα. Υπερηφανεύθηκε κι ο άγιος Αντώνιος. Κι όμως απεδείχθη, ότι ένας τσαγκάρης της Αλεξανδρείας ήταν ο αγιότερος άνθρωπος των ήμερων του.

Κακό πράγμα, μεγάλη αμαρτία η υπερηφάνεια. Αυτή γκρέμισε από τον ουρανό τον εωσφόρο και τον έκανε διάβολο. Οτιδήποτε κι αν έχουμε κάνει, ποτέ να μην έχουμε υψηλό φρόνημα. Πάντοτε να έχουμε ταπεινό φρόνημα, το όποιο εκτιμά και βραβεύει ο Κύριος.

• Δεύτερο δίδαγμα. Η όσία Μαρία δεν είναι μόνη. Σήμερα υπάρχουν όχι μία εταίρα αλλά χιλιάδες. Γέμισε ό κόσμος διεφθαρμένες γυναίκες. Φρικτό πράγμα η πορνεία.

Θα καταδικάσουμε τίς γυναίκες αυτές; Όχι, αδελφοί μου. είναι θύματα μιας κοινωνικής συμφοράς. Κάποια μάνα φταίει, κάποιος πατέρας, κάποιος άντρας - ελεεινό υποκείμενο πού εγκατέλειψε τη γυναίκα. Κι όπως επάνω στην κοπριά φυτρώνουν τα μανιτάρια, έτσι στην βρωμερά κοινωνία φυτρώνει η πορνεία. Δεν καταδικάζουμε αυτές. Καταδικάζουμε το καθεστώς, την κοινωνία, όλους τους παράγοντας πού αμέλησαν το καθήκον τους. Τις γυναίκες αυτές μην τις καταδικάσετε. Διότι μέσ' στη λάσπη μπορεί να κρύβεται ένα μαργαριτάρι. Αυτό απέδειξε η όσία Μαρία η Αιγύπτια.

Μην καταδικάζετε τίς γυναίκες αυτές. Τώρα πού πλησιάζει Μεγάλη Εβδομάδα και θ' ακούσουμε την αμαρτωλή γυναίκα να κλαίει ενώπιον του Κυρίου, ας έχουμε ένα έλεος για αυτές. Γιατί μπορεί αυτές να σωθούν, κ' εμείς πού νομίζουμε ότι είμεθα άγιοι να κολαστούμε. Μην κατακρίνετε, για να μη κατακριθείτε.

Το ένα δίδαγμα: οι υπερήφανοι ταπεινώνονται. Το δεύτερο: άνθρωποι, μην κατακρίνετε για να μη κατακριθείτε.

Και το τρίτο και σπουδαιότερο: Αμαρτωλοί, λάβετε θάρρος! Όσες κι αν είναι οι αμαρτίες σας, συγχωρούνται. Κάθε αμαρτία, λέει ο Ιερός Χρυσόστομος, είναι κάρβουνο αναμμένο. Όσα κάρβουνα κι αν μαζέψεις, καί αν γίνουν ένα βουνό σαν τον Όλυμπο, μόλις τα ρίξεις μέσ' στη θάλασσα σβήνουν. Η θάλασσα νικά τη φωτιά, κι όχι η φωτιά τη θάλασσα. Θάλασσα είναι το έλεος του Θεού και νικάει τις αμαρτίες του ανθρώπου. Το είπε ο απόστολος σήμερα (βλ. Έβρ. 9,11-14). Μία σταγόνα από το αίμα πού έχυσε ο Κύριος μας επάνω στο σταυρό -αν πιστεύεις-, γίνεται ωκεανός. Μέσα στον ωκεανό αυτόν ελάτε όλοι να πλύνουμε οποιεσδήποτε αμαρτίες δια της μετανοίας.

Εύχομαι, αγαπητοί μου, τίς άγιες αυτές ήμερες, όλοι να μιμηθούμε την όσία Μαρία. Κανείς αμετανόητος, κανείς ανεξομολόγητος. Ας ακούσουμε όλοι, γέροντες και παιδιά, λαός και κλήρος, το σάλπισμα «Μετανοείτε» (Ματθ. 3,2' 4,17), και ας σπεύσουμε στο μυστήριο της εξομολογήσεως. Τότε θα αισθανθούμε κ' εμείς αυτό πού αισθάνθηκε η αγία, καί **«χαρά έσται εν τω ούρανω επί ένι άμαρτωλω μετανοούντι»** (Λουκ. 15,7).

**Απομαγνητοφωνημένη ομιλία αειμνήστου Μητροπολίτου Φλωρίνης Αυγουστίνου Καντιώτη, που έγινε στον Ιερό Ναό Αγίου Στεφάνου Φλωρίνης, στις 4 Απριλίου 1982.*

Τεσσαρακονθήμερο Μνημόσυνο

Την **Κυριακή 10 Απριλίου 2011** στον Ιερό Ναό της Κοιμήσεως της Θεοτόκου τελούμε Τεσσαρακονθήμερο Μνημόσυνο υπέρ αναπαύσεως της ψυχής του αειμνήστου συζύγου, πατέρα, και αδελφού

Κωνσταντίνου Κυβέτου
(Από Μαχαιράδο Ζακύνθου, ετών 54)

Η σύζυγος: Αναστασία
Τα παιδιά: Τιμόθεος και Παύλος
Τα αδέλφια: Παναγιώτης - Λίτσα
Τα ανήψια, τα εξαδέλφια, οι λοιποί συγγενείς

Μετά το τέλος του Μνημοσύνου, θα προσφερθούν καφές και κόλλυβα στην αίθουσα της Εκκλησίας.
Παρακαλούνται οι συγγενείς, οι γνωστοί και οι φίλοι, όπως παρευρεθούν.

Ευχαριστήριο

Ευχαριστούμε θερμά όλους όσους μας συμπαραστάθηκαν στο βαρύ μας πένθος για τον θάνατο του αειμνήστου συζύγου, πατέρα και αδελφού **Κωνσταντίνου Κυβέτου.**

Στην μνήμη σου

Αγαπητοί συγγενείς, φίλοι και γνωστοί, σήμερα βρισκόμαστε όλοι εδώ για να δώσουμε φόρο τιμής στον **Κώστα Κυβέτο**, έναν άνθρωπο που με την ζωή του μας άγγιξε όλους.

Ο Κώστας ήταν ένας άνθρωπος απλός, αλλά πολύ σημαντικός στην ζωή του.

Είμαστε παντρεμένοι για 33 χρόνια. Όπως όλα τα ζευγάρια περάσαμε ευτυχισμένα χρόνια αλλά και χρόνια δοκιμασίας.

Ο Κώστας και εγώ ήμαστε ο ένας για τον άλλον και αρχίσαμε την ζωή μας με το μεγαλύτερο δώρο του Θεού, την Αγάπη.

Από τον γάμο αποκτήσαμε δύο θαυμάσια αγόρια τον Τίμη και τον Παύλο.

Ο Κώστας ήταν αυστηρός αλλά και τρυφερός πατέρας, ο οποίος πάντα φρόντιζε το καλύτερο για τα παιδιά μας.

Όπως πάντα με τον δικό του τρόπο τους έδειχνε τον δρόμο του Θεού, της αξιοπρέπειας, του σεβασμού και της αγάπης προς τους συνανθρώπους τους.

Τα παιδιά μας τον αγαπούσαν ιδιαιτέρως επειδή ο Κώστας ποτέ δεν δίσταζε να δείξει τα πραγματικά του αισθήματα σε αυτά, σε εμένα και σε όλους που τον γνώριζαν.

Ο Κώστας, ήρθε στο Μόντρεαλ παιδί, ορφανός από πατέρα, με μια βαλίτσα γεμάτη όνειρα.

Η ζωή ήταν σκληρή μαζί του για αρκετά χρόνια αλλά και αυτός, με την υπομονή, την θέληση και την εργατικότητα του κατόρθωσε τα όνειρα του να γίνουν πραγματικότητα.

Ξεκινήσαμε τα εστιατόρια μας με τα δύο νεογέννητα παιδιά, από μια μικρή Μπαράνγκα που είχαμε στη Boulevard Sources στο Ντορβάλ και με τη βοήθεια του Θεού προοδεύσαμε αρκετά. Αυτό μας έκανε να αισθανόμαστε υπερήφανοι που είμαστε Έλληνες.

Ο Κώστας έζησε την ζωή του όπως αυτός ήθελε να νόμιζε καλύτερα.

Ήταν αξιαγάπητος και άξιος σεβασμού.

Ήταν ευαίσθητος με καλή καρδιά και δεν ήθελε να δίνει ποτέ δικαίωμα σε κανέναν για να αμφιβάλλει για την εντιμότητά του.

Ως επιχειρηματίας και ως άνθρωπος πάντοτε βοηθούσε με τον καλύτερο δυνατό τρόπο και ήταν πάντα συνεπής στις υποχρεώσεις του και στις συναλλαγές του.

Ηταν ένας πραγματικός Ρωμιός με λόγο τιμής, όπως λέμε.

Ο Κώστας νέος ακόμα έφυγε ξαφνικά χωρίς να μπορέσει να ολοκληρώσει το έργο του, ένα έργο για το οποίο μας έκανε όλους να νοιώθουμε υπερηφάνεια και θαυμασμό γι' αυτόν.

Ήταν τυχεροί όσοι τον γνώρισαν και συνεργάστηκαν μαζί του.

Περισσότερο από όλους είμαι τυχερή εγώ η σύζυγός του που μου έδωσε ο Θεός την ευκαιρία να περάσω τα καλύτερα χρόνια της ζωής μου μαζί του.

Ο Κώστας τώρα βρίσκεται στα ουράνια και πιστεύω ότι είναι ευτυχισμένος κοντά στο Κύριο και Θεό μας.

Το όνειρό του θα συνεχίσει να ζει και θα δίνει δύναμη και ελπίδα σε όλους μας να αγωνιζόμαστε για ένα καλύτερο μέλλον για μας και τα παιδιά μας.

Σας ευχαριστούμε όλους εγώ προσωπικά μέσα από τα βάθη της καρδιάς μου, τα παιδιά μας, τα αδέλφια μας και οι συγγενείς μας για την συμπαράσταση και συμπόνια που δείξατε για το βαρύ μας πένθος.

Ο Θεός να τον συγχωρήσει
Αιωνία αυτού η μνήμη

Τεσσαρακονθήμερο Μνημόσυνο

Την **Κυριακή 10 Απριλίου 2011** στον Ιερό Ναό του Τιμίου Σταυρού (4865 Souvenir Chomedey Laval) τελούμε Τεσσαρακονθήμερο Μνημόσυνο υπέρ αναπαύσεως της ψυχής της αειμνήστου, μητέρας, γιαγιάς και αδελφής

Παναγιώτας Χαρίτου
(Το γένος Ψυχογιός, από Αγόριανη, Σπάρτης)

Τα παιδιά: Θεόφιλος και Μαρία
Τα εγγόνια: Γεράσιμος, Αλεξάνδρα και Παναγιώτα
Τα αδέλφια:
Ηλίας και Ελένη Ψυχογιός
Φιλιώ και Στέλιος Ευαγγελινάρας
Τα ανήψια:
Αλέξανδρος και Σπυριδούλα Ευαγγελινάρας
Χριστίνα και Προκόπης
Γιάννης και Ανγκη
Παναγιώτης Ψυχογιός
Τα εξαδέλφια, οι λοιποί συγγενείς.

Μετά το τέλος του Μνημοσύνου, θα προσφερθούν καφές και κόλλυβα στην αίθουσα της Εκκλησίας.
Παρακαλούνται οι συγγενείς και οι φίλοι, όπως παρευρεθούν.

Ευχαριστήριο

Ευχαριστούμε θερμά όλους όσους μας συμπαραστάθηκαν στο βαρύ μας πένθος για τον θάνατο της αειμνήστου μητέρας, γιαγιάς και αδελφής **Παναγιώτας Χαρίτου.**

ΕΥΧΑΡΙΣΤΗΡΙΟ

Ευχαριστούμε θερμά όλους όσους μας συμπαραστάθηκαν στο βαρύ μας πένθος για τον θάνατο της αείμνηστης συζύγου, μητέρας και γιαγιάς

Ελένης Δερνελάκη
Από Βύρωνα Αθηνών

Ο σύζυγος: Κυριάκος Κολόβαρης
Τα παιδιά τα εγγόνια

ΓΙΑ ΤΑ ΛΟΥΛΟΥΔΙΑ ΣΑΣ
La Grâce des Fleurs
450.688.0000
3975 St-Martin West, Chomedey
450.688.0000
www.lagracedesfleurs.com

Τεσσαρακονθήμερο Μνημόσυνο

Την **Κυριακή 10 Απριλίου 2011** στον Ιερό Ναό του Αγίου Νικολάου (3780 Souvenir Chomedey Laval) τελούμε Τεσσαρακονθήμερο Μνημόσυνο υπέρ αναπαύσεως της ψυχής του αειμνήστου συζύγου, πατέρα, παππού, αδελφού και θείου

Διονυσίου Μπουρλάκου
(Από Αγίους Πάντες Ζακύνθου, ετών 69)

Η σύζυγος: Αθανασία
Τα παιδιά: Μαρία-Πήτερ Μπόγλης
Ιωάννης-Θεοδώρα Μπουρλάκος
Ευστάθιος Μπουρλάκος
Τα εγγόνια: Γεώργιος και Αθανασία
Τα αδέλφια από την Ελλάδα, τα κουνιάδια, τα ανήψια,
οι λοιποί συγγενείς

Μετά το τέλος του Μνημοσύνου, θα προσφερθούν καφές και κόλλυβα στην αίθουσα της Εκκλησίας.
Παρακαλούνται οι γνωστοί και οι φίλοι, όπως παρευρεθούν.

Ευχαριστήριο

Ευχαριστούμε θερμά όλους όσους μας συμπαραστάθηκαν στο βαρύ μας πένθος για τον θάνατο του αειμνήστου συζύγου, πατέρα, παππού, αδελφού και θείου **Διονυσίου Μπουρλάκου**

Στην μνήμη σου

Διονυσάκη μου, μετά από 44 χρόνια έφυγες
Αδειασε το σπίτι μας και ερήμωσε η ζωή μου.
Μας λείπεις πολύ
Πάντα θα σ' αγαπάμε, δεν θα σε ξεχάσουμε ποτέ
Ο Θεός να αναπαύσει την ψυχή σου

Η σύζυγός σου τα παιδιά και τα εγγόνια σου.

ΕΤΗΣΙΟ ΜΝΗΜΟΣΥΝΟ

Το **Σάββατο 9 Απριλίου 2011**
(9:00 με 10:00), στον Ιερό Ναό του Ευαγγελισμού της Θεοτόκου (777 St. Roch) τελούμε Ετήσιο Μνημόσυνο υπέρ αναπαύσεως της ψυχής του αειμνήστου πατέρα, γυιού, αδελφού και θείου

ΜΑΝΩΛΗ ΤΣΑΓΚΑΤΑΚΗ
(Από Μοντρεάλ ετών 47)

Η σύζυγος: Brenda Charbonneau
Η κόρη: Αλεξάνδρα Τσαγκατάκη
Η μητέρα: Ελισάβετ Μορένζου
Τα αδέλφια: Φραγκίσκος Τσαγκατάκης
Γεώργιος Τσαγκατάκης
Τα ανήψια: Νίκος Τσαγκατάκης
Frank Junior Τσαγκατάκης
Νίκος Τσαγκατάκης
Shane Τσαγκατάκης
Οι λοιποί συγγενείς

Παρακαλούνται οι συγγενείς και οι φίλοι όπως παρευρεθούν.

Μετά το τέλος του μνημοσύνου θα προσφερθούν κόλλυβα και καφές στην αίθουσα της Εκκλησίας.
Παρακαλούνται οι συγγενείς και οι φίλοι όπως παρευρεθούν.

Στην μνήμη σου

Μανώλη παιδάκι μου
Ενας χρόνος πέρασε
Που έφυγες μακριά μας
Και ένα πόνο δυνατό
Αφησες στην καρδιά μας

Μανώλη μου κι' αν έφυγες
Πάντα θα είσαι ζωντανός
Βαθειά μεσ' στην καρδιά μας

Μανώλη μου για μας θα είσαι πάντοτε
Εσύ ανάμεσά μας, στο σπίτι μας
Στην σκέψη μας, και μέσα στην καρδιά μας

Μανώλη μας ποτέ δεν θα ξεχάσουμε
Τα τόσα τα καλά σου
Την τόση καλωσύνη σου
Που είχες στην καρδιά σου

Κι' αν έφυγες και πέταξες
Μακρυά από κοντά μας
Πάντα θα είσαι ζωντανός
Βαθειά μες στην καρδιά μας

Αιωνία σου η μνήμη,
η μητέρα σου
η σύζυγος σου
Τα αδέλφια σου
και τα ανήψια σου

ΕΞΑΜΗΝΟ ΜΝΗΜΟΣΥΝΟ

Την **Κυριακή 10 Απριλίου 2011** στον Ιερό Ναό του Αγίου Νικολάου (3780 Souvenir) τελούμε Εξάμηνο Μνημόσυνο υπέρ αναπαύσεως της ψυχής του αειμνήστου συζύγου, πατέρα, παππού, θείου και αδελφού

Ιωάννη Ψυχάρη
(ετών 67, από Ευαγγελισμό Μεσσηνίας)

Η σύζυγος: Νίκη Ψυχάρη
Τα παιδιά: Γιώργος και Ζωή Ψυχάρη
Κώστας και Φωτεινή Ψυχάρη
Τα εγγόνια: Γιάννης και Γιάννης
Τα αδέλφια, εδώ και στην Ελλάδα
Τα κουνιάδια, τα ανήψια, τα εξαδέλφια,
οι λοιποί συγγενείς και φίλοι

Μετά το τέλος του μνημοσύνου θα προσφερθούν κόλλυβα
και καφές στην αίθουσα της εκκλησίας
Παρακαλούνται οι συγγενείς και οι φίλοι όπως παρευρεθούν.

Στην Μνήμη σου

Έξι μήνες πέρασαν
Που έφυγες μακριά μας
Και ένα πόνο δυνατό
Άφησες μεσ' στην καρδιά μας

Κι αν έφυγες και πέταξες
Μακριά από κοντά μας
Πάντα θα είσαι ζωντανός
Βαθιά μες στην καρδία μας

Ήσουν πατέρας με παιδιά
Και με δυο εγγόνια
Δεν πρόλαβες να τα χαρείς
Μες στην ζωή σου χρόνια
Ο θάνατος σε άρπαξε
Μέσα από την αγκαλιά μας
Και έτσι μια μέρα ξαφνικά
Έφυγες από κοντά μας

Η μάνα μας εστάθηκε
Πάντοτε στο πλευρό σου
Σε κύτταξε, σε πρόσεξε
Και ήθελε το καλό σου

Η σύζυγος Νίκη
Τα παιδιά, τα εγγόνια

Τεσσαρακονθήμερο Μνημόσυνο

Την **Κυριακή 10 Απριλίου 2011** στον Ιερό Ναό των Αγίων Κωνσταντίνου και Ελένης (20 Brunswick D. D. O.) τελούμε Τεσσαρακονθήμερο Μνημόσυνο υπέρ αναπαύσεως της ψυχής του αειμνήστου συζύγου, πατέρα και παππού

Αντωνίου Αλεξάνδρου
(Από Αθήνα, ετών 74)

Η σύζυγος: Παρσίνα (Πέρσα) Αλεξάνδρου, (το γένος Χαλβατζόγλου)
Τα παιδιά: Μαρία Αλεξάνδρου
Λουΐζα-Jasmin Munroe
Τα εγγόνια: Morgan- Alexander, Charlotte-Elizabeth
Η κουνιάδα: Παγώνα Παυλίδου (από Αυστραλία)
Παναγιώτης Χαλβατζόγλου (από Αθήνα)

Μετά το τέλος του Μνημοσύνου, θα προσφερθούν καφές
και κόλλυβα στην αίθουσα της Εκκλησίας.
Παρακαλούνται οι γνωστοί και οι φίλοι, όπως παρευρεθούν.

Ευχαριστήριο

Ευχαριστούμε θερμά όλους όσους μας συμπαραστάθηκαν στο βαρύ μας πένθος για τον θάνατο του αειμνήστου συζύγου, πατέρα και παππού **Αντωνίου Αλεξάνδρου.**

Paula Diakoumakos
Family Counsellor
cell: 514.266.9605

RIDEAU Memorial Gardens & Funeral Home
Προσχεδιασμός με σχέδια πληρωμής

RIDEAU MEMORIAL GARDENS
CEMETERY, FUNERAL HOME, MAUSOLEUM, CREMATION & RECEPTION CENTRE
4239, boul. des Sources, Dollard-des-Ormeaux
www.rideaumemorial.com

Dignity MEMORIAL

Αντιμετωπίζοντας την θλίψη με γαλήνη

Εξυπηρέτηση σύμφωνα με τις ελληνοχριστιανικές παραδόσεις, εξυπηρέτηση σε 14 γλώσσες, υπέροχη τοποθεσία στο βουνό, πολλές διευκολύνσεις (5 αίθουσες, 170 χώρους εσωτερικής στάθμευσης, τοποθεσία υποδοχής...)

Centre funéraire Côte-des-Neiges
Ένα μέρος ανθρώπινης ζεστασιάς που σας ακούμε,
4525, Côte-des-Neiges Road, Montreal
514 342-8000
www.dignitequebec.com

ΕΤΗΣΙΟ ΜΝΗΜΟΣΥΝΟ

Την **Κυριακή 10 Απριλίου 2011** στον Ιερό Ναό των Αγίων Κωνσταντίνου και Ελένης (20 Brunswick D.D.O.) τελούμε Ετήσιο Μνημόσυνο υπέρ αναπαύσεως της ψυχής του αειμνήστου συζύγου, πατέρα, παππού και αδελφού

Αθανασίου Ρήγα
(Από Πλάτανο Σάμου, ετών 74)

Η σύζυγος: Δροσιά, το γένος Αργυρίου
Τα παιδιά: Ηλίας – Αικατερίνη Ρήγας
Σοφία- Σπύρος Δημόπουλος
Τα εγγόνια: Κατερίνα, Γιώργος, Δρόση, και Θανάσης
Τα αδέλφια: Χρήστος – Γεωργία Ρήγας
Ιωάννης – Αννα Ρήγας
Δημήτρης – Παναγιώτα Ρήγας (από Ελλάδα)
Λεωνίδας – Ειρήνη Ρήγας (από Ελλάδα)
Τα κουνιάδια εδώ και στην Ελλάδα
Ελευθερία Αργυρίου
Κωνσταντίνος – Ασπασία Αργυρίου
Δημήτριος Αργυρίου
Σταυρούλα Τρίγγα
Νικόλαος-Βάγια Μέγας
Φανή Αργυρίου
Χαϊδω Αργυρίου
Τα ανήψια οι λοιποί συγγενείς και φίλοι.

Μετά το τέλος του Μνημοσύνου θα προσφερθούν κόλλυβα και καφές στην αίθουσα της εκκλησίας.
Παρακαλούνται οι συγγενείς και οι φίλοι όπως παρευρεθούν.

Ευχαριστήριο

Ευχαριστούμε θερμά όλους όσους μας συμπαραστάθηκαν στο βαρύ μας πένθος για τον θάνατο του αειμνήστου συζύγου, πατέρα, παππού και αδελφού **Αθανασίου Ρήγα.**
Ιδιαιτέρως ευχαριστούμε όλους όσους πρόσφεραν λουλούδια, ή εις μνήμη του αειμνήστου **Αθανασίου Ρήγα,** έκαναν προσφορές στο General Diabetes Foundation του Jewish General Hospital.

Στην μνήμη σου

Ο χρόνος που επέρασε χωρίς νασαι κοντά μας
Βαθιά σημάδια άφησε μέσα στην καρδιά μας

Τι κ' αν ο χρόνος πέρασε; Τούτη η πληγή δεν σβήνει
είναι πληγή που στην καρδιά παντοτινά θα μείνει

Αυτή η πληγή θαν' αφορμή να ζεις πάντα κοντά μας
πάντα στην σκέψη, το μυαλό, πάντα μες την καρδιά μας

Ονειρα κάναμε και οι δυό για τα γεράματά μας
Η μοίρα όμως άλλαξε όλα το όνειρά μας

Αιωνία σου η μνήμη
Η σύζυγος, τα παιδιά και τα εγγόνια σου

Ρίτα Παγκάνο
Κινητό: **514-575-8034**
Γραφείο: **514-595-1500**

Η Κυρία Ρίτα Παγκάνου, συνεργάζεται με το γραφείο Yves Legare, επί 7 χρόνια, έχει 35 χρόνια πείρα με επιτυχή συνεργασία με το Ελληνικό κοινό.
Εξυπηρετεί την Ελληνική Παροικία με συνέπεια, υπομονή, εχεμύθεια και ειλικρίνεια. Δώστε μου την ευκαιρία να σας δώσω ότι πληροφορίες θέλετε για κοιμητήριο, κηδεία, μνημεία και προμελετημένες κηδείες.
Επιτρέψτε την δική μου εμπειρία να γίνει η δική σας ηρεμία

LAVAL • MONTRÉAL • SOUTH SHORE • WEST ISLAND [514] 595-1500

ΝΕΚΡΟΠΟΜΠΕΙΟ

BLYTHE BERNIER
από το 1926

Επί χρόνια, το Νεκροπομπείο Blythe Bernier Funeral Home παρέχει εξυπηρετήσεις στις Ελληνικές οικογένειες. Οι εξυπηρετήσεις αυτές προσφέρονται πάντα με αξιοπρέπεια, με αφοσίωση και με σεβασμό στις Ελληνικές παραδόσεις.
Οι Ελληνες που μετανάστευσαν στον Καναδά διατήρησαν αρκετές από τις προγονικές τους παραδόσεις. Με το πέρασμα του χρόνου όμως, άρχισαν να ενσωματώνονται στην μεγάλη κοινωνία και να υιοθετούν αρκετά από τα πολιτιστικά στοιχεία της νέας χώρας που εγκαταστάθηκαν. Οι σχετικές με την κηδεία παραδόσεις τους, έχουν τις ρίζες τους στην Ελλάδα, και εξακολουθούν να τελούνται όπως τελούνταν εκεί, αλλά έχουν επηρεαστεί και από συνήθειες που υιοθέτησαν από την ζωή τους στον Καναδά.
Για παράδειγμα, στις αρχές του 20ου αιώνα, σε πολλές περιοχές της Ελλάδος, οι γυναίκες έπλεναν, έντυναν και ετοίμαζαν το λείψανο προς ενταφιασμό. Επί πλέον τοποθετούσαν λείψανο στο σπίτι του νεκρού, όπου γίνονταν και οι επισκέψεις των συγγενών, ενώ γυναίκες συγγενών και φίλων το μοιρολογούσαν. Τώρα οι προετοιμασίες γίνονται από το Νεκροπομπείο, οι επισκέψεις γίνονται στην αίθουσα του Νεκροπομπείου, ενώ σπανίως ακούγονται μοιρολόγια. Μετά τον θάνατο ενός στενού συγγενή, οι γυναίκες προκειμένου να δείξουν σεβασμό στην μνήμη του, συνηθίζουν να φορούν μαύρα, τουλάχιστον επί έναν χρόνο. Αυτή η ετήσια περίοδος πένθους είναι κατά πολύ μικρώτερη από αυτήν που εκδηλώνουν οι γυναίκες στην επαρχιακή Ελλάδα, όπου συνηθίζουν να φορούν μαύρα τουλάχιστον επί τρία χρόνια.
Από την άλλη πλευρά, οι άνδρες, συνηθίζουν να φοράνε μαύρο περιβραχιόνιο και επί σαράντα ημέρες να μην ξυρίζονται. Αυτό το έθιμο τηρείται τόσο εδώ, όσο και στην Ελλάδα.
Τα όσα μετά τον θάνατο ακολουθούν γίνονται με καθιερωμένο τρόπο. Συγκεκριμένα θα εκτεθεί η σορός του νεκρού στο Νεκροπομπείο, θα ψαλεί η νεκρώσιμη ακολουθία στην Εκκλησία, θα επακολουθήσει ο ενταφιασμός, και ο καφές αμέσως μετά τον ενταφιασμό στην αίθουσα της Εκκλησίας. Κατόπιν συνηθίζεται να τελούνται Μνημόσυνα κυρίως το 40κονθήμερο, όπως και το ετήσιο και το τριετές.
Σε αυτές τις εκδηλώσεις εντός των θρησκευτικών πλαισίων γίνεται εντονώτερη η ανάμνηση του νεκρού, ενώ τα μετά από αυτές τις εκδηλώσεις γεύματα δημιουργούν τις κατάλληλες κοινωνικές συνθήκες στις οποίες μεταξύ των συγγενών αναφέρονται σκηνές από την ζωή των αποφανόντων. Επί πλέον είναι παράδοση να συλλυπούνται τους συγγενείς των πεθαμένων, με την ευχή: «συλλυπητήρια,» «ο Θεός να τον αναπαύσει» και «αιωνία του η μνήμη».
Οι Ελληνικές οικογένειες για να διατηρήσουν ακόμα και μετά τον θάνατο τις κοινοτικές αλλά και τις οικογενειακές σχέσεις τους, επιδιώκουν την αγορά οικογενειακών τάφων σε Ελληνικά τμήματα εντός μεγάλων νεκροταφείων.
Το Νεκροταφείο Blythe Bernier από το 1927, υπηρετεί με σεβασμό την Παροικία μας και πάντοτε παρέχει βοήθεια με κατανόηση.

Ιωάννα Πλαΐτη
Funeral Counsellor

Νεκροπομπείο
BLYTHE BERNIER
Funeral Home
ΙΩΑΝΝΑ ΠΛΑΙΤΗ
940 Ogilvy Ave. (Park Ex.)
Montreal, Quebec, H3N 1P4
www.mountroyalcem.com
Tel.: (514) 495-8082

Συνεργαζόμαστε με το Νεκροταφείο Mount Royal Επί 150 χρόνια, εμπιστοσύνη, κατανόηση και σεβασμό στην παράδοση και στις επιθυμίες σας

Όλα είναι απλά και εύκολα με το Urgel Bourgie

1. Μπορείτε μόνο σε μας να τακτοποιήσετε όλες τις λεπτομέρειες της κηδείας και της ταφής στο νεκροταφείο.
2. Μπορείτε να επωφεληθείτε από το πρόγραμμα πληρωμής, έως και με 60 άτοκες δόσεις.
3. Τα χρήματά σας είναι in trust (fiducie). Επιπλέον, τα συμβόλαια είναι καθορισμένα με την τιμή της αγοράς, η οποία αποτελεί μια σίγουρη επένδυση για σας.

Στο Urgel Bourgie, σεβόμαστε τις παραδόσεις.

Urgel Bourgie, 20 τοποθεσίες στο Νησί του Μόντρεαλ.

Jardins Urgel Bourgie Laval
2500, avenue des Perron, Auteuil

Jardins Urgel Bourgie Montréal
3955, chemin Côte-de-Liesse, St-Laurent

Jardins Urgel Bourgie Rive-Sud
8145, Chemin de Chambly, St-Hubert

Complexe funéraire Urgel Bourgie
1255, avenue Beaumont, Mont-Royal

URGEL BOURGIE

www.urgelbourgie.com

514 735-2025

ΕΞΑΜΗΝΟ ΜΝΗΜΟΣΥΝΟ

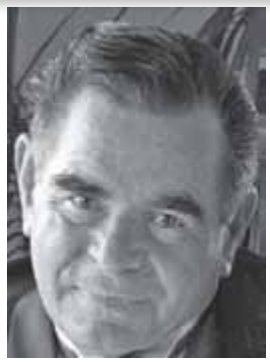

Την **Κυριακή 10 Απριλίου 2011** στον Ιερό Ναό της Κοιμήσεως της Θεοτόκου, τελούμε Εξάμηνο Μνημόσυνο υπέρ αναπαύσεως της ψυχής του αειμνήστου συζύγου, πατέρα, παππού και αδελφού

Αναστασίου Τσατά
(Από Ευαγγελισμό Μεσσηνίας, ετών 76)

Η σύζυγος: Γεωργία
Τα παιδιά: Θεοδώρα-Σταύρος Ψυχάρης
Περικλής- Marie-Eve Τσατάς
Πάτρα- Αθανάσιος Μπουντής
Τα εγγόνια: Αναστασία, Γεωργία, Κωνσταντίνος, Λέανδρος, Romain, Σταύρος
Τα αδέλφια: Φωτεινή-Γεώργιος Γεωργόπουλος
Ο ανηψιός: Δημήτριος Γεωργόπουλος
Τα ανήψια, οι λοιποί συγγενείς

Μετά το τέλος του Μνημοσύνου θα προσφερθούν καφές και κόλλυβα στην αίθουσα της Εκκλησίας

Παρακαλούνται οι συγγενείς και οι φίλοι όπως παρευρεθούν

ΕΤΗΣΙΟ ΜΝΗΜΟΣΥΝΟ

Την **Κυριακή 10 Απριλίου 2011** στον Ιερό Ναό του Τιμίου Σταυρού (4865 Souvenir Chomedey Laval) Ετήσιο Μνημόσυνο υπέρ αναπαύσεως της ψυχής της αειμνήστου κόρης, αδελφής, εγγόνας, και εξαδέλφης

Αγγελικής Τρακάκη
(ετών 15, από το Μοντρεάλ)

Οι γονείς: Λούης- Μαριάννα Τρακάκης
Η αδελφή: Γεωργία
Ο παππούς και η γιαγιά Νίκος - Αγγελική Τρακάκης
Η γιαγιά: Γεωργία Μπαλούκα
Οι θείοι: Χρήστος-Ζηνοβία Τρακάκη
Κωνσταντίνος-Φωτεινή Τρακάκη
Ματθαίος Μπακατσάκης
Τα εξαδέλφια: Ειρήνη, Νίκος και Νίκος Τρακάκης
Οι λοιποί συγγενείς

Μετά το τέλος του Μνημοσύνου θα προσφερθούν κόλλυβα και καφές στην αίθουσα της εκκλησίας.
Παρακαλούνται οι συγγενείς και οι φίλοι όπως παρευρεθούν.

Ευχαριστήριο

Ευχαριστούμε θερμά και από τα βάθη της καρδιάς μας, όλους όσους μας συμπαραστάθηκαν στο βαρύ μας πένθος για τον θάνατο της αειμνήστου κόρης, αδελφής, εγγονής, εξαδέλφης και ανηψιάς **Αγγελικής Τρακάκη.**

Ιδιαιτέρως ευχαριστούμε όσους συμμετείχαν στο Gala, που έγινε στην μνήμη της Αγγελικής στις 19 Μαρτίου 2011 στο Palace προκειμένου να ενισχυθεί το **Angy Trakakis Foundation**, για την καταπολέμηση του καρκίνου.

(Βλέπετε στιγμιότυπα από την εκδήλωση στις σελίδες 70-71)

ΕΤΗΣΙΟ ΜΝΗΜΟΣΥΝΟ

Την **Κυριακή 10 Απριλίου 2011** στον Ιερό Ναό του Τιμίου Σταυρού (4865 Souvenir Chomedey Laval) τελούμε Ετήσιο Μνημόσυνο υπέρ αναπαύσεως της ψυχής της αειμνήστου μητέρας και γιαγιάς

Ντίνας Χρυσοβέργη
(Από Φιλιατρά Μεσσηνίας)

Τα παιδιά: Καλλιόπη-Θανάσης Ρόντος
Τασία Χρυσοβέργη

Τα εγγόνια: Χριστίνα, Ντίνα, Γεωργία
Τα αδέλφια, τα ανήψια οι λοιποί συγγενείς.
Μετά το τέλος του Μνημοσύνου θα προσφερθούν καφές και κόλλυβα στην αίθουσα της Εκκλησίας.
Παρακαλούνται οι συγγενείς και οι φίλοι όπως παραβρεθούν.

ΤΡΙΕΤΕΣ ΜΝΗΜΟΣΥΝΟ

Την **Κυριακή 10 Απριλίου 2011**, στον Ιερό Ναό του Ευαγγελισμού της Θεοτόκου τελούμε Τριετές Μνημόσυνο υπέρ αναπαύσεως της ψυχής του αειμνήστου πατέρα και παππού

Σπύρου Μουμούρη
(Ετών 65 από Δουκάδες Κέρκυρας)

Τα παιδιά: Μαρίνα-Σάκης
Γιώργος-Βασιλική
Κωνσταντίνος-Μαρία
Τα εγγόνια: Αλέξανδρος, Αναστασία, Βικτώρια και Χρυστόφορος

Τα αδέλφια: Σεβαστή – Ευάγγελος Χασιώτης
Οι αδελφές στην Ελλάδα: Θεοδώρα και Στέλλα
Οι γαμπροί: Χρήστος και Ελένη
Θεόδωρος και Αγλαία Γιάννης

Τα ανήψια, οι λοιποί συγγενείς

Μετά το τέλος του Μνημοσύνου θα προσφερθεί καφές στην αίθουσα της Εκκλησίας.
Παρακαλούνται οι συγγενείς και οι φίλοι όπως παραβρεθούν.

Ετήσιο Μνημόσυνο

Την **Κυριακή 10 Απριλίου 2011** στον Ιερό Ναό του Αγίου Νικολάου (3780 Souvenir Chomedey Laval) τελούμε Ετήσιο Μνημόσυνο υπέρ αναπαύσεως της Ψυχής της αείμνηστης

Αθηνάς Ξένου
Από Γαλάρο Ζακύνθου

Τα παιδιά τα εγγόνια
και τα ανήψια της

Παρακαλούνται οι συγγενείς
και οι φίλοι όπως παρευρεθούν

Τεσσαρακονθήμερο Μνημόσυνο

Την **Κυριακή 10 Απριλίου 2011** στον Ιερό Ναό Αγίου Κωνσταντίνου και Ελένης (20 Brunswick, Dollard-des-Ormeaux) τελούμε Τεσσαρακονθήμερο Μνημόσυνο υπέρ αναπαύσεως της ψυχής της αειμνήστου συζύγου, μητέρας, γιαγιάς και αδελφής

Μελπομένης Γιαμπουράνη
(Το γένος Αντιάρη, από Καλύβια Σπάρτης, ετών 79)

Ο σύζυγος : Κωνσταντίνος
Τα παιδιά : Χρήστος, Ηλίας, Γιώργος και Κυριακούλα
Τα εγγόνια : Αικατερίνη και Χριστίνα
Οι αδελφές : Νικολέτα, Νίκη και Σταυρούλα
Τα ανήψια και οι λοιποί συγγενείς

Μετά το τέλος του Μνημοσύνου θα προσφερθούν καφές και κόλλυβα στην αίθουσα της εκκλησίας.
Παρακαλούνται οι συγγενείς και φίλοι, όπως παρευρεθούν.

Ευχαριστήριο

Ευχαριστούμε θερμά όλους όσους μας συμπαραστάθηκαν στο βαρύ μας πένθος για τον θάνατο της αειμνήστου συζύγου, μητέρας, γιαγιάς και αδελφής **Μελπομένης Γιαμπουράνη**.

Τεσσαρακονθήμερο Μνημόσυνο

Την **Κυριακή 10 Απριλίου** , στον Ιερό Ναό των Αρχαγγέλων (11801 Ellie Blanchard), τελούμε Τεσσαρακονθήμερο Μνημόσυνο, υπέρ αναπαύσεως της ψυχής της αειμνήστου συζύγου, μητέρας, γιαγιάς και αδελφής

Γεωργίας Φυντικάκη
(1933 – 2011, ετών 77, το γένος Πατεράκη)
(Από Φουρνέ, Κυδωνίας, Χανιά, Κρήτης)

Ο σύζυγος: Εμμανουήλ Φυντικάκης
Τα παιδιά: Χαράλαμπος - Μαρία Φυντικάκης
Ιωάννης Φυντικάκης
Τα εγγόνια: Γεωργία, Εμμανουήλ- Σαράντος,
Σταυρούλα και Εμμανουήλ
Τα αδέλφια: Αγγελική και Στέλιος Ροζάκης
Αναστάσιος Πατεράκης (από την Ελλάδα)
Αντώνιος Πατεράκης (από την Ελλάδα)
Δήμητρα Φαρμασώνη (από την Ελλάδα)

Τα ανήψια, τα εξαδέλφια, οι λοιποί συγγενείς και φίλοι
Μετά το τέλος του Μνημοσύνου θα προσφερθούν καφές και κόλλυβα στην αίθουσα της εκκλησίας.
Παρακαλούνται οι συγγενείς και οι φίλοι όπως παρευρεθούν.

Ευχαριστήριο

Ευχαριστούμε θερμά όλους όσους μας συμπαραστάθηκαν στο βαρύ μας πένθος για τον θάνατο της αειμνήστου συζύγου, μητέρας, γιαγιάς και αδελφής **Γεωργίας Φυντικάκη**

ΤΕΛΕΣΗ ΜΝΗΜΟΣΥΝΟΥ

Την **Κυριακή, 10 Απριλίου** στον Ιερό Ναό του Ευαγγελισμού της Θεοτόκου, θα τελεστεί Μνημόσυνο **τριών χρόνων**, υπέρ αναπαύσεως της αειμνήστου συζύγου, μητέρας, γιαγιάς, αδελφής και θείας,

ΛΑΜΠΡΙΝΗΣ ΚΙΤΣΟΥ
Ετών 57
Από Κάτω Μακρυνού
Μεσολογγίου.

Ο σύζυγος, τα παιδιά, τα εγγόνια, τα αδέλφια, τα κουνιάδια, τα ανήψια, και οι λοιποί συγγενείς.

Μετά το τέλος του Μνημοσύνου θα προσφερθούν καφές και κόλλυβα στην αίθουσα της εκκλησίας.
Παρακαλούνται οι συγγενείς και φίλοι όπως παρευρεθούν.

Λαμπρινή, πέρασαν τρία χρόνια από τότε που πέθανες ή έφυγες «με το καινούργιο λεξιλόγιο» και άφησες τόσο βιαστικά ετούτο τον κόσμο και πέταξες στην αιωνιότητα της **ανυπαρξίας;** Όλοι μας θέλουμε το Παράδεισο αλλά κανένας δεν θέλει να πεθάνει ούτε και εσύ ήθελες. Έχασες πάρα πολλά χρόνια κανονικής σου ζωής. Λαμπρινή, ήσουν πάρα πολύ καλή και δεν σου άξιζε αυτό το τέλος.

Αυτή τη φορά δεν θα σου γράψω στιχάκια. Θα αναφερθώ στον θάνατο που έκανε μεγάλο κακό στο σπίτι μας με την αιώνια εξαφάνισή σου.

Θάνατος λοιπόν. Μία και μόνο λέξη που λέει όσα δε λένε όλες οι χιλιάδες άλλες μαζί. Ποιά λέξη γράφτηκε ποτέ με μελανότερο χρώμα; Ποιά λέξη διερμήνευσε περισσότερη θλίψη και ποιό γεγονός άλλο υπήρξε συγκλονιστικότερο από το θάνατο; Όπου λοιπόν η λέξη αυτή βάλει τη σφραγίδα της και όπου το γεγονός αυτό συμβεί, θλίψη και θρηνωδία και κλαυθμός και οδυρμός. Μια λέξη που η αποστολή της είναι να σκοτώνει κάθε μορφή του γλυκύτατου και θείου αυτού μεγαλείου που λέγεται ζωή. Ναι, της ζωής που είναι σαν τη φλογίτσα του κεριού που καίει, που φωτίζει, που λάμπει. Την φλογίτσα που δεν ξέρουμε πριν ανάψει για να μας δώση την ζωούλα μας που υπήρχε και δεν ξέρουμε επίσης τι γίνεται σαν σβήσει. Σκοτάδι βαθύ. Απόλυτο. Ναι, φόβος και τρόμος σ' όλη μας τη ζωή γι' αυτό το σβήσιμο. Μόνιμος εφιάλτης. Μας μίλησαν βέβαια ανά τους αιώνες μάγοι, προφήτες, ιδρυτές θρησκειών, ποιητές, φιλόσοφοι – όλων των εποχών – και προσπάθησαν να συμφιλιώσουν τον άνθρωπο με την ιδέα του θανάτου, μα μέχρι σήμερα κατέστη αδύνατη η συμφιλίωση αυτή. Η θρησκεία προσπαθεί με την πίστη, η φιλοσοφία με τη λογική. Το μόνο φοβερό είναι ότι καταργεί το μεγαλείο της ζωής. Της ζωής που μ' όλα τα βάσανά της... είναι γλυκιά η... μαγκούφα.

Λαμπρινή, λένε ότι οι ψυχές ανταμώνουν εκεί στους ουρανούς και αν όντως αυτό αληθεύει, το μόνο που ημπορώ να σου πω «Καλή αντάμωση».

Ο σύζυγός σου.

Λαμπρινή, κάτι από τα παιδιά μας:

«Μάνα να δεχθείς αυτό το σημείωμά μας ως ένα μεγάλο ΕΥΧΑΡΙΣΤΩ που μας έκανες την τιμή να είμαστε παιδιά σου».

Τίνα και Βασιλική

Αγαπημένη μας Λαμπρινή,

Δίνουμε υπόσχεση ενώπιον Θεού και λαού ότι δεν πρόκειται ποτέ να σε ξεχάσουμε, περιφρουρώντας τη μνήμη σου με ιδιαίτερη ευαισθησία. Καθώς η απαστράπτουσα ψυχή σου εισήλθε εις το Συμπόσιο του Κυρίου και μεγάλη θα πρέπει να είναι η χαρά των Αγγέλων, εμείς εδώ πορευόμαστε με δυσκολία και αδύνατον να παρηγορήσουμε την πενθούσα καρδιά και ψυχή μας.

Με συντριβή ψυχής,
Η οικογένειά σου.

Ιερά Μνημόσυνα

Την **Κυριακή 10 Απριλίου 2011**,
στον Καθεδρικό Ναό του Αγίου Γεωργίου
τελούμε Ιερά Μνημόσυνα

Τριετές
υπέρ αναπαύσεως της ψυχής του
αειμνήστου συζύγου, πατέρα και παππού

Νικολάου Παπαδόπουλου
(Από Αγόριανη Λακωνίας)

Οκταετές
υπέρ αναπαύσεως της ψυχής του
λατρευτού και αειμνήστου συζύγου,
αδελφού και θείου

Λεωνίδα Παπαδόπουλου
(Από Αγόριανη Λακωνίας)

Μετά το τέλος του Μνημοσύνου
θα προσφερθούν κόλλυβα και καφές
στην αίθουσα της Εκκλησίας.
Παρακαλούνται οι συγγενείς και οι φίλοι
όπως παρευρεθούν.

Τεσσαρακονθήμερο Μνημόσυνο

Την **Κυριακή 10 Απριλίου 2011** στον
Ιερό Ναό του Ευαγγελισμού της Θεοτόκου
τελούμε Τεσσαρακονθήμερο Μνημόσυνο
υπέρ αναπαύσεως της ψυχής της
αειμνήστου συζύγου, μητέρας και γιαγιάς

Βασιλικής Παπαδάτου
(Το γένος Μαραβέγια, από Αργοστόλι
Κεφαλληνίας)

Ο σύζυγος: Σπύρος
Τα παιδιά: Ευανθία Παπαδάτου
Ελένη-Κωνσταντίνος Τσουδής
Το εγγονάκι: Ηρακλής Τσουδής
Τα αδέλφια, τα ανήψια, τα εξαδέλφια, οι λοιποί συγγενείς από εδώ
την Ελλάδα και τις ΗΠΑ.

Μετά το τέλος του Μνημοσύνου, θα προσφερθούν καφές και
κόλλυβα στην αίθουσα της Εκκλησίας.
Παρακαλούνται οι συγγενείς και οι φίλοι, όπως παρευρεθούν.

Ευχαριστήριο

Ευχαριστούμε θερμά την Ελληνική Κοινότητα Μείζονος Μοντρεάλ,
την Σχολική Επιτροπή Γονέων, τη Διευθύντρια, τους δασκάλους
και τους μαθητές του Σχολείου «Αγίου Νικολάου» καθώς και όσοι
μας συμπαραστάθηκαν στο βαρύ μας πένθος για τον θάνατο της
αειμνήστου συζύγου, μητέρας και γιαγιάς **Βασιλικής Παπαδάτου.**

Στην μνήμη σου

Εφυγες τόσο ξαφνικά
Χωρίς να πεις αντίο,
Και άφησες την τάξη σου
Άφησες το σχολείο.

Εδίδαξες ακούραστα
Τριάντα πέντε χρόνια,
Ερχόσουν κάθε Σάββατο
Με κρύα και με χιόνια

Και όλους μας αγάπαγες
Σαν νάμασταν παιδιά σου,
Μα κάποιο βράδυ έφυγες
Σε πρόδωσε η καρδιά σου.

Νάναι τα χώμα ελαφρύ
Και η μνήμη σου αιωνία
Για μας είναι σα ν'αφυγες
Σε άλλη πολιτεία

Μας λείπεις πολύ

Ιερά Μνημόσυνα

Την **Κυριακή 10 Απριλίου 2011**, στον Ιερό Ναό του Ευαγγελισμού
της Θεοτόκου, τελούμε ιερά Μνημόσυνα

Ετήσιο
υπέρ αναπαύσεως της ψυχής του αειμνήστου πατέρα και παππού

Παναγιώτη Γούνη
(Από Σπάρτη Λακωνίας)

Διετές
υπέρ αναπαύσεως της ψυχής της αειμνήστου μητέρας και γιαγιάς

Μαρίας Γούνη
(το γένος Βαφάκου, από Άρνα Σπάρτης Λακωνίας)

Τα παιδιά, και τα εγγόνια

Μετά το τέλος του Μνημοσύνου θα προσφερθούν κόλλυβα και
καφές στην αίθουσα της εκκλησίας
Παρακαλούνται οι συγγενείς και οι φίλοι όπως παρευρεθούν.

ΤΕΣΣΑΡΑΚΟΝΘΗΜΕΡΟ ΜΝΗΜΟΣΥΝΟ

Την **Κυριακή 10 Απριλίου 2011,** στον
Ιερό Ναό των Αρχαγγέλων (11801 Elie
Blanchard), τελούμε Τεσσαρακονθήμερο
Μνημόσυνο υπέρ αναπαύσως της ψυχής
της αειμνήστου μητέρας, γιαγιάς και
αδελφής

Δήμητρας Τούλας Κάρτης (Κατσαρός).
(Από Σπάρτη Λακωνίας, ετών 60)

Τα παιδιά: Μιχάλης-Βασιλική Δελής
Φωτεινή (Φαίη) Κατσαρός
Jenny Κατσαρός
Nick Κατσαρός
Τα εγγόνια: Παναγιώτης και Ευθύμιος Δελής
Τα αδέλφια: Ελένη-Σπύρος Μαρκέτος
Τα ανήψια, τα εξαδέλφια, οι λοιποί συγγενείς και φίλοι

Μετά το τέλος του Μνημοσύνου θα προσφερθούν κόλλυβα και
καφές στην αίθουσα της Εκκλησίας.
Παρακαλούνται οι συγγενείς και οι φίλοι όπως παρευρεθούν.

Ευχαριστήριο

Ευχαριστούμε θερμά, όλους όσους μας συμπαραστάθηκαν στο
βαρύ μας πένθος για τον θάνατο της αειμνήστου μητέρας γιαγιάς
και αδελφής **Δήμητρας Τούλας Κάρτης (Κατσαρός).**
Ιδιαιτέρως ευχαριστούμε όσους εις μνήμη της αείμνηστης
Δήμητρας έκαναν προσφορές στο Jewish General Hospital.

ΕΤΗΣΙΟ ΜΝΗΜΟΣΥΝΟ

Το **Σάββατο 16 Απριλίου 2011**, (9:00 με 10:00) στον Καθεδρικό Ναό του Αγίου Γεωργίου, τελούμε Ετήσιο Μνημόσυνο υπέρ αναπαύσεως της ψυχής της αειμνήστου μητέρας και γιαγιάς

Ελευθερίας Στουγιάννου
(Το γένος Μπαλούκα, από Πύθιον Ελλασσώνος Λαρίσης ετών 86)

Τα παιδιά: Χρήστος-Αρετή Στουγιάννου
Στέργιος-Τούλα Κουτσιμάνη
Ναυσικά-Ιωάννης Ντούφας
(από Ελλάδα)
Τα εγγόνια, τα δισσέγονα, τα αδέλφια, τα ανήψια
οι λοιποί συγγενείς

Μετά το τέλος του Μνημοσύνου θα προσφερθούν καφές και κόλλυβα στην αίθουσα της Εκκλησίας
Παρακαλούνται οι συγγενείς και οι φίλοι όπως παρευρεθούν.

Προτιμούν τα αγόρια από τα κορίτσια
Τα 1,21 δισεκατομμύρια ξεπέρασε ο πληθυσμός της Ινδίας

Νέο Δελχί, Ινδία Ο πληθυσμός της Ινδίας αυξήθηκε την τελευταία δεκαετία κατά 181 εκατομμύρια άτομα, φτάνοντας, σύμφωνα με την απογραφή του 2011, τα 1,21 δισεκατομμύρια. Η χώρα αναμένεται να ξεπεράσει την Κίνα των 1,3 δισεκατομμυρίων κατοίκων μέχρι το έτος 2030. Ωστόσο, τα αγόρια φαίνεται πως προτιμούν οι Ινδοί, μιας και το ποσοστό των αγοριών που γεννιούνται ξεπερνά αρκετά εκείνο των κοριτσιών.

Όπως δείχνει η απογραφή, στην Ινδία ζουν τώρα περισσότεροι άνθρωποι από ότι στις ΗΠΑ, την Ινδονησία, τη Βραζιλία, το Πακιστάν και το Μπαγκλαντές -σε συνδυασμό. Ωστόσο, ο ρυθμός αύξησης του πληθυσμού εμφανίζεται μειωμένος σε σχέση με άλλες δεκαετίες -μόλις 17,6% σε σχέση με 21,5% προηγούμενων απογραφών.

Η απόσταση μεταξύ των ποσοστών αγοριών και κοριτσιών που γεννιούνται έχει αυξηθεί, με τα στατιστικά στοιχεία να δείχνουν ότι λιγότερα κορίτσια γεννιούνται στη χώρα ή επιβιώνουν. Η ανισορροπία στα ποσοστά αγοριών και κοριτσιών βρίσκεται στα χειρότερα επίπεδα από την ανεξαρτησία του 1947.

Σύμφωνα με την απογραφή του 2011, 914 κορίτσια γεννιούνται για κάθε 1.000 αγόρια ηλικίας μέχρι έξι ετών. Η διαφορά αυτή λαμβάνει επίσης υπόψη τη βρεφική ή παιδική θνησιμότητα που είναι μεγαλύτερη στα κορίτσια.

Οι εκτρώσεις θηλυκών εμβρύων είναι συχνό φαινόμενο στην Ινδία, αν και η έκτρωση για λόγους επιλογής φύλου απαγορεύεται. Ωστόσο, στην Ινδία τα αγόρια θεωρούνται από πολλούς ως οι διεκδικητές της οικογενειακής περιουσίας και αυτοί που φέρνουν τα λεφτά στο σπίτι.

«Είναι ένα ζήτημα που μας απασχολεί πολύ» δήλωσε ο πρόεδρος της επιτροπής απογραφής, την ώρα που η κυβέρνηση έχει υποσχεθεί να επανεξετάσει την πολιτική της σχετικά με αυτό το θέμα.

Newsroom ΔΟΛ

Τριετές Μνημόσυνο

Την **Κυριακή 10 Απριλίου 2011**, στον Ιερό Ναό του Αγίου Νικολάου (3780 Souvenir Chomedey Laval) τελούμε Τριετές Μνημόσυνο υπέρ αναπαύσεως της ψυχής του αειμνήστου συζύγου, πατέρα και παππού

Παναγιώτη Στρίγκα
(Από Στιμάγκα Κορινθίας)

Η σύζυγος: Αγγελική
Τα παιδιά: Δημήτρης – Αθανασία Στρίγκα
Χριστίνα – Γρηγόρης Παπαδημητρίου
Τα εγγόνια: Γιάννης, Μαρία, Αγγελική, Αμαλία
Τα αδέλφια οι λοιποί συγγενείς

Μετά το τέλος του Μνημοσύνου θα προσφερθεί καφές στην αίθουσα της Εκκλησίας.
Παρακαλούνται οι συγγενείς και οι φίλοι όπως παραβρεθούν.

Παναγιώτη μας,

Κάθε αύριο που περνάει μας λείπεις πιο πολύ
οι καρδιές που αγαπάνε δεν ακούν τη λογική

Όλα θα γίνουν παρελθόν και το παρόν ο πόνος
Γιατί τα ωραία στη ζωή κρατάνε τόσο λίγο;

Το φεγγάρι κρύφτηκε σε μια συννεφιά
για εμάς δεν υπάρχει πια
Υπάρχεις όμως εσύ βαθειά στην καρδιά μας
Η σκιά σου μας ακολουθεί παντού
Ώσπου μια μέρα θα βρεθούμε κοντά σου

Ένα πουλάκι την Άνοιξη και το Καλοκαίρι
έρχεται κάθε μέρα και μας τραγουδάει.
Τα παιδιά μας, μου λένε είσαι εσύ και είσαι χαρούμενος
εκεί που βρίσκεσαι και κλαίμε όλοι από χαρά

Προσπάθησες, κουράστηκες, βοήθησες, κράτησες
την υπόσχεσή σου: Την πίστη σου στο Θεό
και την αγάπη σου για την οικογένειά σου

Σε ευχαριστούμε που μας έμαθες τόσα πολλά,
να πιστεύουμε, να υπομένουμε, να συγχωρούμε
και να αγαπάμε. Αυτό ήσουν εσύ!!

Η ζωή σου έφυγε, η αγάπη σου έμεινε,
Έφυγες Μεγάλη Παρασκευή, ώρα 10 βράδυ
μαζί με το Χριστό σαν μια σφαίρα
χτύπησε την καρδιά μας αυτός ο χωρισμός

Καλούμε όλους, συγγενείς και φίλους να έρθουνε
στην εκκλησιά να ανάψουν κερί για την ψυχή σου.
Να πάρουν τον καφέ με το κονιάκ να αναπαυθεί η ψυχή σου

Η σύζυγός σου Αγγελική
Τα παιδιά σου
Δημήτρης - Αθανασία Στρίγκα
Χριστίνα – Γρηγόρης Παπαδημητρίου
Τα εγγόνια: Γιάννης, Μαρία, Αγγελική, Αμαλία

ΕΚΔΗΛΩΣΗ ΓΙΑ ΤΗΝ ΕΘΝΙΚΗ ΕΠΕΤΕΙΟ ΤΗΣ 25ης ΜΑΡΤΙΟΥ 1821

ΣΤΗΝ ΑΘΗΝΑ ΑΠΟ ΤΗΝ ΠΑΓΚΑΛΑΒΡΥΤΙΝΗ ΕΝΩΣΗ (Π.Ε.) ΣΤΙΣ 20 ΜΑΡΤΙΟΥ 2011

Η Ομιλία του Dr. Νικολάου Αναστ. Αναστασόπουλου, Λέκτορα Νεότερης και Σύγχρονης Ελληνικής Ιστορίας στο Πανεπιστήμιο Ιωαννίνων
Με θέμα: «Από την Τουρκοκρατία στην Επανάσταση του 1821 - Η συμβολή της περιοχής Καλαβρύτων»

Άγιε Ηγούμενε της ιστορικής Μονής Αγίας Λαύρας,
Κύριοι Υπουργοί,
Κύριε Περιφερειάρχα Δυτικής Ελλάδας,
Κύριοι Βουλευταί,
Στρατηγέ μου,
Εκπρόσωποι του Δικαστικού Σώματος, των Ενόπλων Δυνάμεων και των Σωμάτων Ασφαλείας,
Κύριε Πρόεδρε της Παγκαλαβρυτινής Ενώσης σας ευχαριστώ θερμά για την τιμή να ευρίσκομαι σήμερα σε αυτό το βήμα,
Σεβαστοί αξιωματούχοι,
Αγαπητοί Καλαβρυτινοί και Καλαβρυτινές,

Κυρίες και Κύριοι,

πριν ακριβώς από 558 χρόνια, δηλαδή το 1453, η κατάκτηση της Κωνσταντινούπολης από τους Οθωμανούς, τόσο σε ιστορικό, όσο και σε συμβολικό επίπεδο, σηματοδότησε την εξάρθρωση της Βυζαντινής Αυτοκρατορίας και επέβαλλε έναν νέο παράγοντα στην Ευρωπαϊκή σκηνή. Παρά ταύτα, το γεγονός αυτό, εκ του αποτελέσματος, δεν επέφερε την αποσύνθεση του Ελληνισμού. Αυτός ακριβώς είναι ο κεντρικός πυρήνας, κατά την γνώμη μου, το βασικό και θεμελιώδες μήνυμα του σημερινού εορτασμού της επετείου της Επαναστάσεως του 1821. Με άλλα λόγια, τα 368 χρόνια ένταξης του ελληνισμού στους Οθωμανούς, έως δηλαδή το 1821, αναδεικνύουν για εμάς σήμερα, μία διαρκή αφύπνιση του ελληνικού στοιχείου, τεσσάρων περίπου αιώνων και μία σταδιακώς αυξανόμενη αντιστασιακή δραστηριότητα, μέσα από ένα πλαίσιο στρατιωτικό, οικονομικό, εκπαιδευτικό και κοινωνικό. Η επίτευξη, λοιπόν, του στόχου, δηλαδή η επιτυχής έκβαση της επαναστατικής προσπάθειας, δεν ήταν παρά το αποτέλεσμα κάποιων ενεργειών, γεγονότων, συντονισμένων ή μεμονωμένων ή ακόμη και συγκυριών, που χωρίς αυτά δεν θα φθάναμε στην Επανάσταση.

Ως εκ τούτου, οι τρόποι και οι μέθοδοι για την πραγματοποίηση του απελευθερωτικού στόχου και η στάση απέναντι στους Οθωμανούς, διαμόρφωσαν τα ιδεολογικά ρεύματα και την πολιτική των υποδούλων. Κατ' επέκταση, λοιπόν, θεωρώ αυτήν την πτυχή της βασανιστικής πορείας του ελληνισμού από την Άλωση μέχρι το 1821, ως την κινητήρια δύναμη της απελευθερωτικής προσπάθειας, καθώς υποδαύλιζε σταθερά και ακατάπαυστα, αυτούς τους αιώνες, το όραμα της ανεξαρτησίας.

Έτσι, εν πρώτοις, μέσα στον περιορισμένο χρόνο της σημερινής ομιλίας, ας σκιαγραφήσουμε σε αδρές γραμμές και ασφαλώς όχι εξαντλητικά, τα βασικά σημεία αυτής της αφύπνισης του ελληνισμού κατά την περίοδο της Τουρκοκρατίας, ώστε να εισαχθούμε εναργώς, περαιτέρω, στο σημερινό ιστορικό ζητούμενό μας. Δηλαδή, την ερμηνεία και την παράθεση των γεγονότων σε σχέση με την έναρξη της Ελληνικής Επανάστασης στο Μοριά, όπου η συμβολή των Καλαβρύτων δεν ήταν μόνον σημαντική αλλά, αδιαμφισβήτητα, πρωταρχική.

Συνεπώς, επεκτείνουμε γοργά την συλλογιστική μας σε ένα από τα πιο εμφανή αποτελέσματα της τουρκικής κατάκτησης που δεν ήταν άλλο από την αναπόφευκτη μετακίνηση του πληθυσμού από την πατρική γη σε άλλες περιοχές. Το ένα ρεύμα του πληθυσμού, λίγο μετά την Άλωση, κινήθηκε μέσα στα όρια της Οθωμανικής Αυτοκρατορίας, ενώ το άλλο στράφηκε έξω από αυτή, προς όλες τις κατευθύνσεις, την Κεντρική Ευρώπη, τη Ρωσία και φυσικά τη Μεσόγειο, με κύρια την επιλογή της Ιταλικής χερσονήσου. Εμπορικές ανθηρές παροικίες όπως της Ρώμης, της Βενετίας, της Τεργέστης ή του Λιβόρνου έγιναν σταδιακά οι πυρήνες εκκόλαψης των απελευθερωτικών ιδεών, βασισμένες στο γεγονός ότι οι Έλληνες από τον 17ο αιώνα και εξής αποτελούσαν την πιο σημαντική εμπορική τάξη μέσα στην Οθωμανική Αυτοκρατορία. Ας επισημάνουμε, ενδεικτικώς, ότι στην Δυτική Ελλάδα εμφανίστηκαν εμπορικά κέντρα στην Άρτα και τα Ιωάννινα. Βεβαίως, στην Πελοπόννησο ο ευρωπαϊκός εμπορικός ανταγωνισμός επικεντρώθηκε στην Πάτρα, στην οποία ιδρύθηκε και βενετικό Προξενείο. Πάντως, την ζωηρότερη εμπορική κίνηση σε ολόκληρο τον ελλαδικό χώρο κυρίως από το 1700 και μετά γνώρισε η Θεσσαλονίκη. Η συμπρωτεύουσα της Κωνσταντινούπολης εξελίχθηκε σ' ένα τεράστιο οικονομικό κέντρο της Ανατολικής Μεσογείου, στο οποίο πρωτοστατούσαν χριστιανοί και εβραίοι και σαφώς πολύ λιγότερο οι Οθωμανοί.

Παράλληλα, η ανασυγκρότηση της πνευματικής ζωής των Ελλήνων, η οποία ήταν ενωμένη με την χριστιανική ιδέα, καθώς η εκκλησία κατείχε κυρίαρχη θέση στην εκπαίδευση στον καιρό της Τουρκοκρατίας, συνέβαλλε εξαιρετικά στην εκκολαπτόμενη εθνική ιδέα. Στη Δημητσάνα, στα Ιωάννινα, στη Κοζάνη ή τη Χίο μαρτυρούνται σημαντικά εκπαιδευτικά κέντρα, ενώ, το σπουδαιότερο, η Μεγάλη του Γένους Σχολή στην Κωνσταντινούπολη ευρισκόταν υπό την εποπτεία του Οικουμενικού Πατριαρχείου. Σε αυτά, ας προσθέσουμε το Φλαγγινιανό Φροντιστήριο που λειτούργησε στους κόλπους της ελληνικής κοινότητας της Βενετίας και βεβαίως το Πανεπιστήμιο της Πάδοβας, το μοναδικό ανώτατο εκπαιδευτικό κέντρο όπου πήγαιναν οι Έλληνες έως τα μέσα του 18ου αιώνα. Άλλωστε, ηγετικές μορφές της Επανάστασης, όπως ο Αλέξανδρος Μαυροκορδάτος και ο Ιωάννης Καποδίστριας φοίτησαν στο συγκεκριμένο Πανεπιστήμιο.

Σ' αυτό, λοιπόν, το οικονομικό και πνευματικό πλαίσιο, συντελείται η ιδεολογική προετοιμασία του 1821. Ο Νεοελληνικός Διαφωτισμός, που αρχίζει από τα τέλη του 18ου αιώνα και φθάνει έως την Επανάσταση καλλιέργησε προοδευτικές τάσεις, εν μέσω, βέβαια, αντιδράσεων. Βασισμένος στην ιδεολογική δομή της Γαλλικής Επανάστασης, σαν πνευματικό κίνημα, ξεσήκωσε σιγά σιγά τις μάζες για την εθνική τους ελευθερία και την απαλλαγή τους από έναν μεσαιωνικού τύπου πνευματικό σκοταδισμό και εν γένει τρόπο ζωής. Επί του προκειμένου, θα ήταν παράλειψή μου, αν δεν κάνω μία αναφορά στον βασικό εκπρόσωπο του Νεοελληνικού Διαφωτισμού τον Αδαμάντιο Κοραή αλλά και τον Ρήγα Φεραίο, ο οποίος με τα εθνεγερτικά του έργα βοήθησε στην ηθική, κατά βάση, προετοιμασία για την Επανάσταση. Από την άλλη πλευρά, πώς να μην αναφερθώ στο εθνικό και αποστολικό έργο του Κοσμά του Αιτωλού, που αναπτέρωσε την πίστη των υποδούλων έως την ημέρα του μαρτυρίου του;

Μετά, λοιπόν, από όλα αυτά, αντιλαμβανόμαστε ότι το ελληνικό στοιχείο στην ακμή του 18ου αιώνα ήταν ώριμο σχετικά για τον μεγάλο αγώνα. Η υποθήκη του Κωνσταντίνου Υψηλάντη προς τον γιό του Αλέξανδρο: *«Υιέ μου, μη λησμονήσης ποτέ ότι οι Έλληνες μόνον εις εαυτούς πρέπει να στηρίζονται, όπως γίνωσιν ελεύθεροι»* είχε γίνει συνείδηση στον Τουρκοκρατούμενο ελληνισμό. Άλλωστε, η προοδευτική ανάπτυξη της εθνικής ιδέας ήταν σε αλληλεξάρτηση με την ακτινοβόλα οικονομική παρουσία του ελληνικού πληθυσμού σε όλη τη Βαλκανική χερσόνησο. Έτσι, εκεί στην αυγή του 1800, ο ερχομός της Επανάστασης, ο οποίος βάδιζε στα χνάρια άλλων αντίστοιχων περιπτώσεων, όπως των σερβικών εξεγέρσεων, ήταν γεγονός. Δεν ήταν μόνον η εισροή ευρωπαϊκών επιδράσεων στον ελληνικό πολιτισμό αλλά και η διαιώνιση του Βυζαντίου με την βοήθεια της Εκκλησίας, που έδωσε την δυνατότητα στο ελληνικό στοιχείο να προσδιορίσει έναν στόχο βασισμένο στην ιδέα της συνένωσης όλων των ελληνικών πληθυσμών της Οθωμανικής Αυτοκρατορίας. Δεν είναι τυχαίο ότι οι έλληνες της διασποράς αποτελούσαν το πιο ενημερωμένο κομμάτι του ελληνικού πληθυσμού. Αυτοί προχώρησαν στην σύσταση μυστικών κατά βάση οργανώσεων με σκοπό την προετοιμασία του Επανάστασης. Η δημιουργία του «Ελληνόγλωσσου Ξενοδοχείου» το 1809, της «Φιλόμουσου Εταιρείας» στη Βιέννη το 1814 και φυσικά της «Φιλικής Εταιρείας» στην Οδησσό της Ρωσίας, επίσης το 1814, στόχευσαν και συνετέλεσαν καθοριστικά στην ίδρυση του ανεξάρτητου ελληνικού Κράτους.

Συνεπώς, ήρθε η στιγμή να περάσουμε από την προετοιμασία του εγχειρήματος στην υλοποίηση. Και εάν αυτή η προετοιμασία οφείλετο, εν πολλοίς, στους έλληνες της διασποράς, η υλοποίηση οφείλεται, αρχικώς και εν πολλοίς, στον πληθυσμό των νότιων ελληνικών περιοχών. Οι εντολές, άλλωστε, της Φιλικής Εταιρείας ήταν σαφείς: «η Επανάσταση θα έπρεπε να ξεκινήσει τις πρώτες 50 ημέρες του 1821 από τον Μοριά». Γιατί, όμως από το Μοριά; Και πως τα Καλάβρυτα σήκωσαν πρωταρχικά το βάρος του όλου εγχειρήματος; Η απάντηση στο πρώτο ερώτημα είναι ξεκάθαρη. Στην Πελοπόννησο και ακολούθως στην Στερεά Ελλάδα και τα νησιά του δυτικού Αιγαίου, οι εκπρόσωποι της Φιλικής Εταιρείας είχαν επιτύχει την μύηση των προκρίτων της περιοχής. Στην ίδια κατεύθυνση, συνετέλεσε η συντριπτική αριθμητική υπεροχή του χριστιανικού στοιχείου σε συνδυασμό με την μικρή στρατιωτική δύναμη των Οθωμανών, η οποία μάλιστα την ίδια περίοδο είχε μεταφερθεί στην Ήπειρο, μετά την ανταρσία του Αλή Πασά στα Γιάννενα.

Κατά συνέπεια, ας επικεντρώσουμε την προσοχή μας στο δεύτερο ερώτημά μας, στο πως και γιατί η συμβολή των Καλαβρυτινών υπήρξε καθοριστική για την έναρξη του απελευθερωτικού αγώνα. Αναμφισβήτητα, η επαρχία Καλαβρύτων, μεγαλύτερη σε πληθυσμό από τις υπόλοιπες της Πελοποννήσου, ιδιαίτερα τα Προεπαναστατικά χρόνια διαδραμάτισε εξέχοντα ρόλο στις πολιτικοστρατιωτικές εξελίξεις όχι μόνον της Αχαΐας αλλά ευρύτερα του ελληνικού χώρου. Άλλωστε, η ισχυρή επιρροή των προεστών της επαρχίας όπως του Ανδρέα Ζαΐμη, του Ασημάκη Φωτήλα ή του Σωτήρη Χαραλάμπη συνέβαλε ως προς αυτό. Παράλληλα, οι στρατιωτικές οικογένειες της περιοχής, όπως των Πετιμεζαίων, από τα Σουδενά, φανέρωναν το υψηλό μαχητικό φρόνημα των Καλαβρυτινών, ενώ, ταυτόχρονα, με τα ανωτέρω, η πλειοψηφία του χριστιανικού πληθυσμού της περιοχής με οδηγούς τα μοναστήρια του Μεγάλου Σπηλαίου και της Αγίας Λαύρας εγγυούνταν, τουλάχιστον, την θέληση για την απελευθέρωση.

Διεισδύοντας, λοιπόν, στα περί της παραμονής της Επανάστασης, διαπιστώνουμε ήδη, από τον Ιανουάριο του 1821, την υψηλή επιρροή των Καλαβρυτινών στις επαναστατικές διεργασίες. Συμπέρασμα, το οποίο εξάγεται από τον προγραμματισμό από την Φιλική Εταιρεία της διεξαγωγής της κανονικής συνέλευσης της Εφορίας των Φιλικών της Πελοποννήσου, τον Φεβρουάριο του 1821, στο Μοναστήρι του Μεγάλου Σπηλαίου Καλαβρύτων. Ωστόσο, για λόγους ασφαλείας και μυστικότητας από τους Τούρκους, επισπεύθηκε η συνέλευση και προτιμήθηκε ως έδρα πραγματοποίησης των εργασιών η Βοστίτσα, δηλαδή το σημερινό Αίγιο. Ταυτόχρονα, η άφιξη του Παπαφλέσσα, ως εκπροσώπου της Φιλικής Εταιρείας στην εν λόγω συνέλευση, καλύφθηκε υπό την ιδιότητα του πατριαρχικού εξάρχου στη Βοστίτσα. Ακολούθως, η ίδια η σύναξη δικαιολογήθηκε στους Τούρκους, ως μία συνέλευση για την επίλυση των διαφορών μεταξύ της Μονής Ταξιαρχών Βοστίτσας και του Μεγάλου Σπηλαίου Καλαβρύτων για την οριοθέτηση των κτημάτων τους. Οι εργασίες της σημαντικής αυτής συνελεύσεως διήρκησαν από τις 26 έως τις 29 Ιανουαρίου και σε αυτήν έλαβαν μέρος μεταξύ άλλων οι προεστοί Ανδρέας Ζαΐμης, Ασημάκης Φωτήλας, Ανδρέας Λόντος και Πανάγος Δεληγιάννης, ενώ ήσαν παρόντες και ανώτατοι κληρικοί όπως ο επίσκοποι Παλαιών Πατρών Γερμανός και ο Κερνίτσης και Καλαβρύτων Προκόπιος.

Επί της ουσίας, στην σύναξη της Βοστίτσας αποκαλύφθηκαν δύο διαφορετικοί κόσμοι, δύο διαφορετικές νοοτροπίες, δύο διαφορετικές προσεγγίσεις για τον τρόπο και τον χρόνο έναρξης της επανάστασης. Από την μία πλευρά οι προεστοί και οι αρχιερείς, γνώστες της πολιτικοστρατιωτικής πραγματικότητας επιφυλάχθηκαν στην άμεση κήρυξη της επανάστασης και πρότειναν την αναβολή αυτής, καθώς υπεστήριξαν ότι η Πελοπόννησος ήταν απροετοίμαστη για ένα τέτοιο εγχείρημα. Από την άλλη πλευρά, ο αρχιμανδρίτης Παπαφλέσσας με ένθερμο ενθουσιασμό και πλούσια επιχειρηματολογία υπεστήριζε την άμεση έναρξη της Επανάστασης. Ωστόσο, εν μέσω δυνατών αντιπαραθέσεων, δεν ελήφθη απόφαση για άμεση επανάσταση, αλλά ορίσθηκε, πάντως, ως πιθανή ημερομηνία αυτής η 25η Μαρτίου, ως ημέρα εορτής του Ευαγγελισμού ή η 23η Απριλίου, ως ημέρα εορτής του Αγίου Γεωργίου.

Προχωρώντας στην διερεύνηση

ΣΥΝΕΧΕΙΑ ΣΤΗΝ ΣΕΛ 85

ΕΚΔΗΛΩΣΗ ΓΙΑ ΤΗΝ ΕΘΝΙΚΗ ΕΠΕΤΕΙΟ ΤΗΣ 25ης ΜΑΡΤΙΟΥ 1821

ΣΥΝΕΧΕΙΑ ΑΠΟ ΣΕΛ 84

των ανάλογων ιστορικών δεδομένων που ανακύπτουν από την μελέτη των αρχειακών πηγών και της σχετικής βιβλιογραφίας, υπογραμμίζουμε ότι η άφιξη στην Πελοπόννησο αυτήν την περίοδο αρκετών φιλικών, όπως του Κολοκοτρώνη και του Παπαφλέσσα, ανησύχησε σθεναρώς τον Μεχμέτ Χουρσίτ Πασά, ο οποίος ήταν ο διοικητής της Πελοποννήσου με έδρα την Τρίπολη. Κατόπιν αυτού, ο Πασάς έδωσε διαταγή ώστε όλοι οι πρόκριτοι και οι αρχιερείς της Πελοποννήσου να μεταβούν στην Τρίπολη με σκοπό να συσκεφθούν επί ζητημάτων διοίκησης. Στην πραγματικότητα, όμως, για να κρατηθούν ως όμηροι και να προληφθούν, κατά συνέπεια, τυχόν επαναστατικές κινήσεις. Στην βούληση, όμως, του Μεχμέτ Χουρσίτ δεν ανταποκρίθηκαν οι πρόκριτοι της Βοστίτσας και των Καλαβρύτων καθώς επίσης και ο Παλαιών Πατρών Γερμανός με τον επίσκοπο Κερνίτσης. Αρχικώς, οι ανωτέρω για να δικαιολογήσουν την ανυπακοή τους στις 27 Φεβρουαρίου μετέβησαν από την Πάτρα στα Καλάβρυτα και επικαλούνταν ψευδή ασθένεια του Παλαιών Πατρών Γερμανού. Ακολούθως, στις 9 Μαρτίου ο Επίσκοπος Γερμανός και η συνοδεία του ανεχώρησαν για την Τρίπολη, με ενδιάμεση νυχτερινή στάση στα Μαζέϊκα, την σημερινή Κλειτορία. Εκεί, ο Γερμανός σκηνοθέτησε την λήψη μίας πλαστής επιστολής από δήθεν φίλο του Τούρκο της Τριπόλεως, κατά την οποία συμβούλευε αυτόν και την συνοδεία του να μην μεταβούν στην Τρίπολη διότι *«…αφεύκτως θανατώνεσθαι αν εμβήτε εις Τριπολιτσάν…»*. Κοντολογίς, αγανακτισμένοι προσποιητά από την αποκάλυψη της παγίδας, που τους είχε στηθεί και στην οποία κινδύνευσαν να πέσουν, ανακοίνωσαν στον Τούρκο απεσταλμένο ότι δεν δύνανται να συνεχίσουν το ταξίδι τους. Μάλιστα, εσπευσμένα μετέβησαν στα Καλάβρυτα και από εκεί στο Μοναστήρι της Αγίας Λαύρας. Κατά τα λοιπά, αξίζει να τονίσει κανείς ότι το εν λόγω σχέδιο αποπλάνησης του Παλαιών Πατρών Γερμανού με αντικειμενικότητα, θα λέγαμε ότι λαμβάνει επαναστατικά χαρακτηριστικά, καθώς επρόκειτο για μία σαφή και ριψοκίνδυνη αντίσταση στις εντολές του Τούρκου διοικητή της Πελοποννήσου. Ήταν, η πρώτη ανυπακοή κατά της Τουρκικής ηγεσίας της Πελοποννήσου, που εκ των πραγμάτων τοποθετούσε τον Γερμανό και μαζί με αυτόν τα Καλάβρυτα στον μονόδρομο της αντίδρασης και της Επανάστασης. Διαφορετικά, αν αδρανούσαν, μετά την εν λόγω άρνησή τους, είναι αυτονόητο ότι θα έθεταν σε άμεσο κίνδυνο, εξαιτίας αντιποίνων, την ζωή τους.

Σε αυτό, λοιπόν, το έκρυθμο κλίμα, σύμφωνα με την βιβλιογραφία, την ίδια ημέρα, στις 10 Μαρτίου και μόλις 15 ημέρες πριν την 25η Μαρτίου, στην Αγία Λαύρα έγινε μία σημαντική σύσκεψη για την Επανάσταση, στην οποία έλαβαν μέρος οι ιεράρχες Παλαιών Πατρών Γερμανός και Κερνίτσης Προκόπιος, ο Ασημάκης Ζαΐμης, ο Ασημάκης Φωτήλας, ο Σωτήρης Θεοχαρόπουλος, ο Σωτήρης Χαραλάμπης, ο Παναγιώτης Φωτήλας, ο Ανδρέας Ζαΐμης και ο Αντρέας Λόντος. Σε αυτήν την σύσκεψη η βούληση για την άμεση έναρξη της Επανάστασης ήταν δεδομένη, παρά τις όποιες ψύχραιμες απόψεις περί καλύτερης προετοιμασίας από τον Παλαιών Πατρών Γερμανό και τον Ασημάκη Ζαΐμη. Είναι ενδεικτικό, ωστόσο, επί του προκειμένου, ότι ο Ασημάκης Φωτήλας παρουσίασε ως την ενδεδειγμένη λύση μετά την εξέλιξη των πραγμάτων την άμεση κήρυξη της Επανάστασης. Μάλιστα, κατέληξε στην επιχειρηματολογία του: *«…έπειτα και εμείς θα έχωμεν ολίγον θάρρος εις τούτο, ότι εκάμαμεν το χρέος μας»*. Ως προέκταση των ανωτέρω επισημαίνουμε ότι σύμφωνα με τον Φωτάκο στην σύσκεψη ελέχθησαν και τα ακόλουθα: *«…ό,τι εδυνήθημεν εκάμαμεν μέχρι τούδε και αρκετά εμακρύναμεν τον καιρόν, αλλ' εις το εξής οι Τούρκοι δεν μας πιστεύουν, όσον και αν προσπαθήσωμεν να τους γελάσωμεν…»*. Με άλλα λόγια, λοιπόν, καθίσταται ευδιάκριτο ότι στην συγκεκριμένη σύναξη, ανεξάρτητα των μεταγενέστερων πρωτοβουλιών, η πρόθεση για την κήρυξη της επανάστασης ήταν δεδομένη και φυσικά η Αγία Λαύρα αναδεικνύεται στο επίκεντρο των λήψεων αποφάσεων για την έκβαση της όλης προσπάθειας. Άλλωστε, στις 17 Μαρτίου, ανήμερα του Αγίου Αλεξίου, σύμφωνα με τις πηγές, τελέστηκε στον ίδιο χώρο δοξολογία παρόντων των οπλαρχηγών και των προκρίτων.

Τις ίδιες ημέρες και μετά την αποχώρηση των ηγετών από την Αγία Λαύρα (ο Παλαιών Πατρών Γερμανός και ο Ανδρέας Ζαΐμης πήγαν στα Νεζεροχώρια, ο Ασημάκης Ζαΐμης και ο Ασημάκης Φωτήλας στην Κερπινή και ο Ανδρέας Λόντος στο Διακοφτό) μία σειρά πολεμικών επεισοδίων στην περιφέρεια των Καλαβρύτων, από τις 14 Μαρτίου έως τις 20 Μαρτίου, δεικνύει και πάλι την συμβολή της περιοχής στην έναρξη της Επανάστασης. Βεβαίως, προεπαναστατικά επεισόδια συνέβησαν και σε άλλες περιοχές της Πελοποννήσου. Όμως, το πρώτο καταγράφεται στις 14 Μαρτίου στο Αγρίδι Νονάκριδος, όπου ο μυημένος στη Φιλική Εταιρεία ταχυδρόμος Νικόλαος Σολιώτης έστησε ενέδρα και χτύπησε στην θέση «Πόρταις», κοντά στο Αγρίδι τους ταχυδρόμους που μετέφεραν επιστολές του καϊμάκη Σελήχ στον Χουρσήτ στα Ιωάννινα. Επιπρόσθετα, στις 16 Μαρτίου ακολούθησε η επίθεση του Ιωάννη Χονδρογιάννη, στη θέση Χελωνοσπηλιά Λυκούριας, με ενέδρα κατά του εισπράκτορα χρημάτων των Τούρκων Σεϊδή Λαλιώτη, ο οποίος μετέβαινε προς την Τρίπολη με την συνοδεία του. Κατά την συμπλοκή αυτή, η οποία αποτελούσε το πρώτο οργανωμένο ένοπλο επεισόδιο κατά των Τούρκων (καθώς για την τέλεση αυτού υπήρξε προτροπή από τον Ασημάκη Ζαΐμη προς τον Ιωάννη Χονδρογιάννη) σκοτώθηκε ένας τούρκος και οι υπόλοιποι διασκορπίσθηκαν εγκαταλείποντας τα χρήματα. Ανάλογο επεισόδιο σημειώθηκε στις 17 Μαρτίου στην θέση Φροξυλιά Τουρλάδας, όπου πάλι με ενέδρα ο οπλαρχηγός Σωτήρης Παπαδαίος επιτέθηκε κατά του Βοεβόδα των Καλαβρύτων Αρναούτογλου και της συνοδείας του. Ομοίως, στις 18 Μαρτίου οι ομάδες Παπαδαίου - Χονδρογιάννη στο γεφύρι Αμπήμπαγα Άρμπουνα εφόνευσαν τον Αλβανό Μπεκιάρη και τους άνδρες του.

Κυρίες και κύριοι, λαμβάνοντας υπόψη τις ανωτέρω θεωρήσεις είναι πασιφανές ότι οι επαναστατικές κινήσεις κατά των Τούρκων στην επαρχία Καλαβρύτων ήταν γεγονός, σαφώς πολύ νωρίτερα από την 25η Μαρτίου, ημερομηνία ορισμού έναρξης της Επανάστασης στην συνέλευση της Βοστίτσας. Πέραν, πάντως των ανωτέρω, τα επαναστατικά γεγονότα από τις 21 έως τις 31 Μαρτίου κορυφώθηκαν σε όλη την Πελοπόννησο. Και πάλι, όμως, η πολιορκία και η παράδοση των Καλαβρύτων στις 21 Μαρτίου αποτελεί την πρώτη ουσιαστικά γενικευμένη πολεμική σύγκρουση. Τότε, οι Καλαβρυτινοί προεστοί, με την συμβολή των Πετιμεζαίων και 600 ενόπλων αγωνιστών πολιόρκησαν τα Καλάβρυτα με αποτέλεσμα την παράδοση του Τούρκου διοικητή και αντίστοιχα την παράδοση της πόλης στους Έλληνες. Για την ολοκληρωμένη κάλυψη, πάντως, του συγκεκριμένου θέματος, ας αναφέρουμε ότι στην γαλλική εφημερίδα «Le Constitutionel» της 6ης Ιουνίου 1821 φιλοξενείται δημοσίευμα με διακήρυξη του Παλαιών Πατρών Γερμανού εκφωνηθείσα στις 20 Μαρτίου, μία ημέρα πριν την απελευθέρωση των Καλαβρύτων, εντός της Αγίας Λαύρας. Ας προσθέσουμε, επίσης, ότι στις 22 Μαρτίου, ο Πετρόμπεης Μαυρομιχάλης, συγκεντρώθηκε με αγωνιστές (η σύναξη των οποίων είχε πραγματοποιηθεί από τις 17 Μαρτίου στην Αρεόπολη) στην Καρδαμύλη της Μάνης για να προσβάλει την Καλαμάτα, στην οποία εισήλθε στις 23 Μαρτίου. Δύο ημέρες, αργότερα, στις 25 Μαρτίου, ο Παλαιών Πατρών Γερμανός ευρισκόμενος στην Πάτρα, στην οποία ήδη είχαν αρχίσει ένοπλα επεισόδια, ως επικεφαλής του Αχαϊκού Διευθυντηρίου της Επανάστασης επέδωσε στους προξένους των ξένων δυνάμεων ψηφίσματα αυτοδιάθεσης και επαναστατικής διακήρυξης. Έκτοτε, τα δρώμενα περί την ελληνική επικράτεια είναι γνωστά μέχρι το τέλος του επαναστατικού αγώνα το 1828 και την επίσημη αναγνώριση της ανεξαρτησίας του ελληνικού κράτους το 1830.

Όσον αφορά, τώρα, τον επίσημο εορτασμό της Επανάστασης του 1821 στις 25 Μαρτίου, ας υπογραμμίσουμε ότι αυτός καθιερώθηκε με διάταγμα του Όθωνα στις 15 Μαρτίου του 1838. Ωστόσο, οι διαφωνίες που είχαν προκύψει για την ημερομηνία του εορτασμού, καθώς επροτάθη και η 24η Φεβρουαρίου, ως ημέρα κήρυξης της επανάστασης στις Παραδουνάβιες Ηγεμονίες από τον Αλέξανδρο Υψηλάντη, καθυστέρησε για δύο έτη την έναρξη του εορτασμού. Παρά ταύτα, ο βασιλιάς Όθωνας κατέληξε στην 25η Μαρτίου περισσότερο, διότι αυτή η ημέρα είχε καθοριστεί από την Φιλική Εταιρεία αλλά και την συνέλευση της Βοστίτσας ως ημέρα έναρξης του Αγώνα. Ταυτόχρονα, όμως, την ημέρα αυτή τόσο το Αχαϊκό Διευθυντήριο Πατρών, όπως προείπαμε, και η Μεσσηνιακή Γερουσία Καλαμών, επέδωσαν την επαναστατική προκήρυξη στους Προξένους των Μεγάλων Δυνάμεων. Ακολούθως, μετά το 1840 εδόθη επίσημα η άδεια στην Αγία Λαύρα να πανηγυρίζει στις 25 Μαρτίου την ύψωση του Λαβάρου και την κήρυξη της Επανάστασης.

Αντιλαμβανόμαστε, λοιπόν, ότι η 25η Μαρτίου, ως ημερομηνία, εκφράζει έναν συμβολισμό, καθώς δεν αποτελεί, όπως άλλωστε αναλύσαμε, την πρώτη ημέρα της Επανάστασης. Άλλωστε τα επαναστατικά περιστατικά είχαν προηγηθεί στα Καλάβρυτα, ήδη, 20 ημέρες νωρίτερα. Θα ήταν χρήσιμο, ωστόσο, να προβούμε σε κάποιες επισημάνσεις για να διαπιστώσουμε την δόκιμη καθιέρωση της 25ης Μαρτίου. Και αυτό διότι ως ημερομηνία συμβολίζει σε μία κοινή συνιστώσα την κορύφωση όλων των επαναστατικών ένοπλων αντιδράσεων σε όλη την Πελοπόννησο, από τα Καλάβρυτα, δηλαδή, έως την Μάνη. Κατ' αυτόν τον τρόπο, λοιπόν, αντικατοπτρίζει συγκεντρωτικά την κοινή προσπάθεια εναντίον των Τούρκων, αντικατοπτρίζει την ενότητα, χάρη στην οποία επετεύχθη το αποτέλεσμα, αντικατοπτρίζει την ισχυρή θέληση όλου του Μοριά να προχωρήσει από κοινού στο μεγάλο εγχείρημα. Από την άλλη πλευρά, όμως, ο προσδιορισμός της Αγίας Λαύρας ως σημείου επίσημου εορτασμού της Επανάστασης, ευστόχως, δικαιώνει τα Καλάβρυτα και το ίδιο το Μοναστήρι, αφού σε αυτά τις προηγούμενες ημέρες δημιουργήθηκαν και πραγματοποιήθηκαν, ως αναλύσαμε, οι πρώτες σπίθες της Επανάστασης ή αλλιώς η κήρυξη του Αγώνα.

Εν κατακλείδι, λοιπόν, η Επανάσταση του 1821 δεν έχει μόνον ιστορικό χαρακτήρα, έχει, θα έλεγα, πολλαπλούς συμβολισμούς. Εξάλλου, (και ας έλθουμε λίγο στο σήμερα) σε μία εποχή ρευστότητας, όπως η σημερινή, η ενθύμηση αυτού του σημαντικού γεγονότος, φανερώνει μηνύματα, ενσαρκώνει ερεθίσματα και αποτελεί πολύτιμο στήριγμα. Βέβαια, σήμερα, τα διακυβεύματα είναι γεμάτα αποχρώσεις και λεπτομέρειες και είναι πιο δύσκολο να απαντήσεις με αξιοπιστία και αποτελεσματικότητα στις νέες αυτές προκλήσεις από ότι σε παλιές, απλές, θεμελιώδεις προκλήσεις παλαιότερων εποχών. Πάντα όμως υπάρχουν μερικές αναλλοίωτες αξίες όπως η υπεράσπιση της εύρυθμης λειτουργίας των θεσμών αλλά και της αξιοπρέπειας, τις οποίες καλούμαστε να διασφαλίσουμε. Γιατί πρέπει να έχουμε στηρίγματα, πρέπει να νιώθουμε ως κράτος ακεραιότητα, μέσα σε ένα πλαίσιο φυσικά διεθνούς συνεργασίας και ως πολίτες προοπτική. Εξάλλου και σήμερα σε μία μορφή πολέμου δεν είμαστε; Δεν πρέπει, δηλαδή, να κερδίσουμε την μάχη της δημοσιονομικής εξυγίανσης και οικονομικής ανασυγκρότησης;

Για να ανορθωθούμε, λοιπόν, πρέπει να είμαστε ενωμένοι, να διασφαλίσουμε την κοινωνική μας συνοχή και αλληλεγγύη, να αποκτήσουμε όσο γίνεται αισιοδοξία, να αποκτήσουμε και πάλι ένα συλλογικό όραμα. Εδώ, έρχεται σταθερός, αγέρωχος και κυρίως ανέξοδος βοηθός η ιστορία μας. Η επανάσταση του 1821, εν προκειμένω…, με τα μηνύματα της ελπίδας, της υπερηφάνειας και της επίτευξης των στόχων που την συνοδεύουν.

Το οφείλουμε στους εαυτούς μας, στους προγόνους μας, στα παιδιά μας και θα το πετύχουμε.

Ζήτω το 1821!
Ζήτω τα ένδοξα Καλάβρυτα!
Χρόνια πολλά!

Υ.Γ.

Ενδεικτική βιβλιογραφία

Χρήστος Λούκος, «Η Επανάσταση του 1821», *Η συγκρότηση του Ελληνικού Κράτους, Διεθνές πλαίσιο, εξουσία και πολιτική τον 19ο αιώνα*, Αθήνα 2008, σ. 53 – 68.

Γεώργιος Πλουμίδης, *Θέματα Νεοελληνικής Ιστορίας*, Ιωάννινα 2005.

Stevan K. Pavlowitch, *Ιστορία των Βαλκανίων, 1804 – 1945*, Θεσσαλονίκη 2005.

Επαμεινώνδας Σπηλιωτόπουλος, *Πρώιμα Επαναστατικά γεγονότα στην περιοχή της Κατσάνας,* Ανάτυπον εκ των πρακτικών της Ακαδημίας Αθηνών, τ. 81 (2006), τεύχ. Γ΄, εν Αθήναις, σ. 29 – 42.

David Brewer, *Η φλόγα της ελευθερίας, ο αγώνας των Ελλήνων για την Ανεξαρτησία 1821 – 1833*, Αθήνα 2004.

Νίκος Γ. Σβορώνος, *Επισκόπηση της Νεοελληνικής ιστορίας*, Αθήνα 1994.

Χρύσης Πελεκίδης, *Ιδεολογικά ρεύματα του Ελληνισμού της Τουρκοκρατίας*, Ιωάννινα 1974.

Κωνσταντίνος Σβολόπουλος, *Κατακτώντας την Ανεξαρτησία, δέκα δοκίμια για την Επανάσταση του 1821*, Αθήνα 2010.

Τάσος Βουρνάς, *Σύντομη Ιστορία της Ελληνικής Επανάστασης*, Αθήνα 1999.

Λάμπης Λούκος, *Η κήρυξη της Επανάστασης του 21 αποφασίστηκε το δεύτερο δεκαήμερο του Μαρτίου στη Μονή της Λαύρας και ξεκίνησε από τα Καλάβρυτα στις 21 Μαρτίου. Ιστορία και Θρύλος*, Πάτρα 1999.

Κωνσταντίνος Α. Βακαλόπουλος, *Νεοελληνική ιστορία (1204 – 1940)*, Αθήνα 2008.

Στέφανος Π. Παπαγεωργίου, *Από το γένος στο έθνος Η θεμελίωση του Ελληνικού κράτους 1821-1862*, Αθήνα 2005,

Douglas Dakin, *Ο αγώνας των Ελλήνων για την ανεξαρτησία 1821-1833*, Αθήνα 1999.

Ιστορία του Ελληνικού Έθνους, τόμ. ΙΒ΄.

Απομνημονεύματα Φωτάκου, τόμ. Α΄, Αθήνα 1990.

Νικόλαος Αναστασόπουλος
Λέκτορας νεώτερης ιστορίας
Πανεπιστημίου Ιωαννίνων

ΕΚΔΗΛΩΣΗ ΓΙΑ ΤΗΝ ΕΘΝΙΚΗ ΕΠΕΤΕΙΟ ΤΗΣ 25ης ΜΑΡΤΙΟΥ 1821

ΣΤΗΝ ΑΘΗΝΑ ΑΠΟ ΤΗΝ ΠΑΓΚΑΛΑΒΡΥΤΙΝΗ ΕΝΩΣΗ (Π.Ε.) ΣΤΙΣ 20 ΜΑΡΤΙΟΥ 2011 ΚΑΙ ΒΡΑΒΕΥΣΗ ΤΟΥ ΗΓΟΥΜΕΝΟΥ ΤΗΣ Ι.Μ. ΑΓΙΑΣ ΛΑΥΡΑΣ, ΑΡΧΙΜΑΝΔΡΙΤΗ π. ΦΙΛΑΡΕΤΟΥ ΚΩΝΣΤΑΝΤΑΚΟΠΟΥΛΟΥ

ΣΥΝΕΧΕΙΑ ΑΠΟ ΣΕΛ 59

άλλοι, που ήθελαν να τους εκδικηθούν και είχαν ντυθεί Μαυρομιχαλαίοι.

Το ποτήρι όμως ξεχείλισε φέτος από την αρχή του χρόνου, με την τηλεοπτική εκπομπή του ΣΚΑΙ, παραγωγής της εταιρίας «ΑΝΕΜΟΝ», με τη χορηγία της Εθνικής Τράπεζας της Ελλάδος, αναφορικά με το 1821 και με τον υπότιτλο «Η γένεση ενός έθνους – κράτους». Η Π.Ε. και πάλι δεν έμεινε αδρανής και έπραξε το καθήκον της, όπως πράξαμε και το Μάρτιο του 2011 με το πρώτο Συνέδριό μας, που πραγματοποιήσαμε στα Καλάβρυτα με κύριο θέμα «Το ξεκίνημα του Αγώνα του 1821». Αμέσως συγκαλέσαμε ευρύτατη σύσκεψη με παράλληλη έκτακτη συνεδρίαση του Διοικητικού Συμβουλίου και συντάχθηκε το ψήφισμα που βρίσκεται στα χέρια σας, στο οποίο λέξη προς λέξη αναφέρομαι προς αποφυγήν επαναλήψεων και στο οποίο συμφωνούν και το προσυπογράφουν οι Φορείς που αναλυτικά αναφέρονται σε αυτό.

Προς αυτή την κατεύθυνση η συστράτευσή μας με τον Πανελλήνιο Όμιλο Απογόνων Αγωνιστών του 1821, με την Ένωση Καλαβρυτινών Αθηνών, με το Σύλλογο Καλαβρυτινών Πειραιώς, με την Επιστημονική Εταιρία Μελέτης Φερών Βελεστίνου - Ρήγα και με όλους τους λοιπούς Φορείς που προσφώνησα, ήταν άριστη.

Ο **Dr. Δημήτριος Σταθακόπουλος,** Δικηγόρος παρ' Αρείω Πάγω, μέλος του Δ.Σ. του Δικηγορικού Συλλόγου Πειραιώς, εκλεγμένο μέλος της Ένωσης Ευρωπαίων Δικηγόρων, Καθηγητής Τουρκολογίας και Οθωμανολογίας στο Πάντειο Πανεπιστήμιο, Καλαβρυτινής καταγωγής από το Λευκάσιο, μέλος της Π.Ε. και Επιστημονικός Συνεργάτης μας σε ιστορικά, πολιτιστικά και αναπτυξιακά θέματα, με τις βαθυστόχαστες γνώσεις και έρευνές του, συντέλεσε τα μέγιστα στη συνολική αντίκρουση των ανιστόρητων ψευδολογιών. Κάθε Τρίτη βράδυ, που γινόταν η αναμετάδοση της εκπομπής, κυριολεκτικά ξενυχτούσε, και τις πρωινές ώρες της επόμενης ημέρας είχε ήδη εκπονήσει και συντάξει την επιστημονικά θεμελιωμένη μελέτη του, σα να επρόκειτο περί προσθήκης – αντίκρουσης στα Δικαστήρια, και την αναρτούσε στο διαδίκτυο στην ηλεκτρονική διεύθυνση των Απογόνων Αγωνιστών του 1821, διαψεύδοντας ακόμα μια φορά τους εθνικούς 'μειοδότες'. Εκείνους που αποπειρώνται να κάμψουν και να προσβάλουν τα ιερά και τα όσια, που μάθαμε και ενστερνιστήκαμε από τους δασκάλους και τους γονείς μας στα Άγια Χώματα της Καλαβρυτινής Γης μας.

- Μέσα από το διαδίκτυο, με την παγκόσμια κινητοποίησή μας, όπως τη χαρακτηρίζει και ο Θεόδωρος Σπυρόπουλος στο χαιρετισμό του που μας απέστειλε χθες, διαβιβάσαμε το ψήφισμα σε όλα τα μήκη και τα πλάτη της γης, στην ομογένεια και σε ολόκληρη την Ελλάδα, στην πολιτειακή, πολιτική, εκτελεστική, εκκλησιαστική, νομοθετική, στρατιωτική, αλλά και σε κάθε άλλη Αρχή, Εξουσία και Φορέα του Κράτους και του Έθνους μας.

Οι ανιστόρητοι και επίορκοι «γραμματιζούμενοι καθηγητάδες», που ίσως γνωρίζουν μόνον κάποια ψήγματα από την πολιτική μας ιστορία, και τίποτε άλλο δεν γνωρίζουν, αλλά και οι «τηλεπαρουσιαστές της συμφοράς», που μετέρχονται κακόβουλα σκηνοθετικά τεχνάσματα, αποσκοπώντας να καταστήσουν τα αληθινά πραγματικά και αποδεδειγμένα ιστορικά γεγονότα, «παραμύθια», για να αυξήσουν σκοταδιστικές τηλεθεάσεις και να επιβραβευθούν από τα σκοτεινής προέλευσης αφεντικά τους, οικτρά απέτυχαν.

Ντροπή και πάλι ντροπή τους, γιατί τεμπέλιασαν ή ηθελημένα απείχαν από το να ρίξουν μια ματιά στις αναμφισβήτητες ιστορικές πηγές, στις οποίες εμβάθυναν, τόσον ο Dr. Δημήτριος Σταθακόπουλος, όσο και ο σημερινός ομιλητής μας Dr. Νικόλαος Αναστασόπουλος, στις οποίες θα αναφερθεί σε λίγο.

Θα ήταν παράλειψή μας αν από αυτό το βήμα, δεν ευχαριστούσαμε:

- Τον Dr. Δημήτριο Σταθακόπουλο και το σημερινό ομιλητή μας Dr. Νικόλαο Αναστασόπουλο.
- Τον πρώην Αρχηγό της ΕΛ.ΑΣ. Γεώργιο Παπαδημητρόπουλο, που είτε επωνύμως είτε υπογράφοντας, υπό τον αυτοχαρακτηρισμό του ως «ένας Καλαβρυτινός Κοσμοκαλόγερος», με την πένα του, που κυριολεκτικά επαναστατικά και Καλαβρυτινά βροντάει, αρθρογραφεί επίκαιρα και καυστικά για την ιστορική αλήθεια και την τρέχουσα σκληρή πραγματικότητα, τόσο στη «Φωνή των Καλαβρύτων» όσο και σε κυριακάτικη εφημερίδα, που εκδίδεται στην Αθήνα.
- Τις Ένοπλες Δυνάμεις μας.
- Την Ελληνική Αστυνομία.
- Τον Περιφερειάρχη Αττικής, Ιωάννη Σγουρό, που περιέλαβε και φέτος την Π.Ε. στο επίσημο πρόγραμμα εκδηλώσεων της Περιφέρειας Αττικής για τον εορτασμό της Εθνικής μας Επετείου, και μάλιστα μας ενέταξε πρώτους στη σειρά, με αρχή από σήμερα, και μας επέτρεψε να καταθέσουμε στεφάνι στο Μνημείο του Αγνώστου Στρατιώτη.
- Το Δήμαρχο Αθηναίων, Γεώργιο Καμίνη και το Δημοτικό Συμβούλιο, για την ευγενική προσφορά του Δήμου, να συμμετάσχει η Φιλαρμονική του Δήμου στο δεύτερο μέρος της εκδήλωσής μας.
- Τον Ακαδημαϊκό και πρόεδρο της εν Αθήναις Αρχαιολογικής Εταιρείας, Επαμεινώντα Σπηλιωτόπουλο, για την παραχώρηση της αίθουσας αυτής σε μας, για το πρώτο μέρος της εκδήλωσής μας.
- Τους συναδέλφους μου στην Π.Ε., δηλαδή όλα τα μέλη του Δ.Σ., που είτε κατέχουν αξιώματα στο Δ.Σ. είτε όχι, καθότι όλες και όλοι προσέτρεξαν για την επιτυχία αυτής της σημαντικής εκδήλωσης.

Τέλος, τον πανηγυρικό της ημέρας, θα εκφωνήσει ο Dr. Νικόλαος Αναστασόπουλος, Λέκτωρ Νεότερης και Σύγχρονης Ιστορίας στο Πανεπιστήμιο Ιωαννίνων, με θέμα: «ΑΠΟ ΤΗΝ ΤΟΥΡΚΟΚΡΑΤΙΑ ΣΤΗΝ ΕΠΑΝΑΣΤΑΣΗ ΤΟΥ 1821 – Η ΣΥΜΒΟΛΗ ΤΗΣ ΠΕΡΙΟΧΗΣ ΚΑΛΑΒΡΥΤΩΝ».

Ο ομιλητής μας, κ. Νικόλαος Αναστασόπουλος γεννήθηκε τον Δεκέμβριο του 1978 στην Αθήνα, όπου και μεγάλωσε, ενώ έλκει την καταγωγή του από το Καλούσι του Δήμου Ερυμάνθου Αχαΐας και την Δίβρη - Λαμπεία του Δήμου Αρχαίας Ολυμπίας Ηλείας. Είναι αριστούχος Διδάκτορας Σύγχρονης Ελληνικής ιστορίας του Πανεπιστημίου Ιωαννίνων καθώς επίσης αριστούχος απόφοιτος του Τμήματος Ιστορίας και Αρχαιολογίας του ιδίου Πανεπιστημίου. Την διδακτορική του διατριβή την εκπόνησε ως Υπότροφος έρευνας Ανωτάτου Επιχειρησιακού Προγράμματος του Υπουργείου Παιδείας, δια βίου Μάθησης και Θρησκευμάτων και της Ευρωπαϊκής Ένωσης, ενώ κατά τις προπτυχιακές του σπουδές έλαβε υποτροφία για δύο έτη από το Ίδρυμα Κρατικών Υποτροφιών. Τον Μάρτιο του 2010 εξελέγη, σε ηλικία 31 ετών, λέκτορας στην Έδρα της νεώτερης και σύγχρονης Ελληνικής ιστορίας του Πανεπιστημίου Ιωαννίνων. Αρθρογραφεί σε επιστημονικά περιοδικά και εφημερίδες και έχει λάβει μέρος σε συνέδρια του εσωτερικού και του εξωτερικού. Ας αναφέρουμε ενδεικτικά ότι μετά από ομόφωνη ανάθεση του Πρυτανικού Συμβουλίου του Πανεπιστημίου Ιωαννίνων το 2004 συμμετείχε στην τριμελή επιτροπή δημιουργίας του τιμητικού τόμου «Πανεπιστήμιο Ιωαννίνων, Ιστορία και εξέλιξη, 1964 – 2004». Μεταξύ άλλων, συμμετείχε στο Ερευνητικό πρόγραμμα της Ευρωπαϊκής Ένωσης Interreg II «Ελλάδα - Ιταλία» καθώς και σε πρόγραμμα κατάταξης του Ιστορικού αρχείου της Μητροπόλεως Νικοπόλεως και Πρεβέζης. Είναι εκλεγμένο μέλος επιστημονικών εταιρειών και συνδέσμων, όπως η Εταιρεία Ηπειρωτικών Μελετών και η Εταιρεία Κυκλαδικών Μελετών.

Κύριε Καθηγητά, σας παρακαλώ να προσέλθετε στο Βήμα. Σας ευχαριστώ πολύ».

Μετά την ομιλία του κ. Νικολάου Αναστασόπουλου, η οποία δημοσιεύεται σε άλλες στήλες, επακολούθησε η απόδοση τιμής και η βράβευση του Καθηγουμένου της Ιεράς Μονής Αγίας Λαύρας Αρχιμανδρίτη π. Φιλάρετου Κωνσταντακόπουλου και προς τούτο, ο Γενικός Γραμματέας της Π.Ε. Δημήτριος Βαρβιτσιώτης, πήρε το λόγο και είπε επί λέξει τα εξής:

«Πανοσιολογιότατοι, κυρίες και κύριοι, ο Ηγούμενος της Ιεράς Μονής Αγίας Λαύρας Αρχιμανδρίτης Φιλάρετος Κωνσταντακόπουλος γεννήθηκε στο Κρυονέρι Τριφυλίας Μεσσηνίας την 3η Ιανουαρίου 1956. Μετά τη βασική εκπαίδευση στο χωριό, εφοίτησε στο εξατάξιο Γυμνάσιο Κοπανακίου. Εν συνεχεία εφοίτησε εις το Εκκλησιαστικόν Φροντιστηρίον της Ριζαρείου Σχολής Αθηνών. Στις 28 Σεπτεμβρίου 1975 εκάρη Μοναχός εις την Αγία Λαύρα. Στις 27 Μαρτίου 1976, Κυριακή 4η των Νηστειών εχειροτονήθη Διάκονος εις τον Μητροπολιτικόν Ναόν του Αγίου Δημητρίου Ελασσώνος υπό του Μητροπολίτου Σεβαστιανού Ασπιώτου. Ως Διάκονος υπηρέτησε εις τον Μητροπολιτικόν Ναόν Αγίου Δημητρίου Ελασσώνος και εις τον Ναόν Αγίου Βασιλείου επί των οδών Μετσόβου και Μπουμπουλίνας Πολυγώνου Αθηνών. Εις τας 10 Απριλίου 1983 εχειροτονήθη εις τον ως άνω ναόν πρεσβύτερος και προεγχειρίσθη εις Αρχιμανδρίτην υπό του Μητροπολίτου Ελασσώνος Σεβαστιανού. Υπό του ιδίου Μητροπολίτου διορίσθη ως Πρωτοσυγγελεύων της Ιερας μητροπόλεως Ελασσώνος και υπηρετεί ως εφημέριος εις τον Μητροπολιτικόν ναόν. Εις τας 8 Ιανουαρίου 1985 μετετέθη ως Εφημέριος εις το Μετόχιον της Αγίας Λαύρας, Αγιος Αλέξιος εν Πάτραις. Εις τας 18 Οκτωβρίου 1993 εξελέγη Ηγούμενος της Αγίας Λαύρας. Την 12ην του ιδίου έτους ενεθρονίσθη ως Ηγούμενος εις την Αγία Λαύραν υπό του Μητροπολίτου Καλαβρύτων και Αιγιαλείας κ.κ. Αμβροσίου παρουσία και άλλων μητροπολιτών, Ηγουμένων και Μοναχών άλλων Μονών, πολιτικών και άλλων Αρχών και πλήθους κόσμου. Ο κατά κόσμον Κωνσταντακόπουλος Αναστάσιος του Κωνσταντίνου και της Θεοδώρας είναι ο πρωτότοκος υιός της οικογένειας. Αυτό είναι ένα σύντομο βιογραφικό που αναφέρει τους σταθμούς στην πορεία της ζωής του τιμωμένου Καθηγούμενου της Ιεράς Μονής της Αγίας Λαύρας. Στη συνέχεια θα πω για το έργο που έχει κάνει ο ξεχωριστός αυτός άνθρωπος. Από την στιγμή που ανέλαβε ως Ηγούμενος στην Ιερά Μονή της Αγίας Λαύρας υπήρξε μια αναζωογόνηση σε όλα τα επίπεδα. Στο πνευματικό επίπεδο, στο επίπεδο της λειτουργίας της Μονής, στο επίπεδο των υποχρεώσεων της Μονής όπως εκδηλώσεις επέτειοι εορτές, αλλά το κυριότερο σε συνεργασία με τον τότε Δήμαρχο Καλαβρύτων Πάνο Πόλκα και άλλους φορείς και πατριώτες επέτυχε μέσω της Ένωση Ελληνικών Τραπεζών με προεξάρχουσα την συνεισφορά της Εθνικής Τράπεζας της Ελλάδας την χρηματοδότηση με ένα τεράστιο ποσό για την ανακατασκευή τόσο ολόκληρης της Μονής όσο και του Ιστορικού Ναού της Ορκωμοσίας των αγωνιστών του 1821. Αυτό το έκανε πράξη με καθημερινή προσπάθεια και παρακολούθηση στον συντονισμό, την ποιότητα και γενικά στην υλοποίηση των εργασιών ήταν καθοριστική επίσης και έφερε ως αποτέλεσμα η Αγία Λαύρα σήμερα να είναι πολύ ξεχωριστή και πολύ καλύτερη από ότι ήταν πριν από 18 χρόνια που ανέλαβε ως Ηγούμενος. Ο Ηγούμενος Φιλάρετος αποτελεί μια ξεχωριστή οντότητα στην Κοινωνία των Καλαβρύτων αλλά και όλων των Καλαβρυτινών. Τον άνθρωπο αυτόν τιμά σήμερα η Παγκαλαβρυτινή Ένωση στην επέτειο εορτασμού των 190 χρόνων από την έναρξη της Επανάστασης του '21.

Θα σας αναγνώσω το κείμενο της Απόφασης το οποίο έχει αγιογραφηθεί με βυζαντινή γραφή σε αυθεντικό πάπυρο».

Κατόπιν, αναγνώστηκε το κείμενο του παπύρου, ο οποίος επιδόθηκε στον τιμώμενο Ηγούμενο π. Φιλάρετο, από τον πρόεδρο της Π.Ε., το Γενικό Γραμματέα, τον αναπλ. Υπουργό κ. Κουτρουμάνη και τον Αντιστράτηγο κ. Λυμπέρη. Ο Ηγούμενος απηύθυνε χαιρετισμό και ευχαριστίες προς την Π.Ε. και όλους τους παρισταμένους, καταχειροκροτήθηκε δε από όλους, μέσα σε κλίμα γενικής συγκίνησης.

Στη συνέχεια, η Χορωδία Ιεροψαλτών υπό τη Διεύθυνση του Καθηγητή Βυζαντινής Μουσικής Ιωάννη Χρήστου, πρωτοψάλτη στο Συνοδικό Παρεκκλήσι και Καθολικό της Ιστορικής Ιεράς Μονής

ΣΥΝΕΧΕΙΑ ΣΤΗΝ ΣΕΛ 89

ΤΟ ΒΗΜΑ ΤΗΣ ΟΤΤΑΒΑΣ

Του συνεργάτη μας **Γεωργίου Κανελλάκου**

ΤΟΥΡΝΟΥΑ ΤΑΒΛΙ ΔΙΟΡΓΑΝΩΣΕ ΜΕ ΕΠΙΤΥΧΙΑ Ο ΣΥΛΛΟΓΟΣ ΗΛΙΚΙΩΜΕΝΩΝ

Με μεγάλη επιτυχία διοργάνωσε ο Σύλλογος Ηλικιωμένων της Οττάβας τουρνουά τάβλι.

Στην διοργάνωση που έγινε για τρίτη φορά στην Λέσχη του Συλλόγου η συμμετοχή από παίκτες φέτος ήταν πολλή ικανοποιητική. Η επιτυχία του τουρνουά ήταν μεγάλη και η ατμόσφαιρα που δημιουργήθηκε ήταν ευχάριστη γιατί εκτός από τους παίκτες που έλαβαν μέρος στην ωραία αυτή «μάχη», ήταν πάρα πολλοί και εκείνοι που την παρακολούθησαν.

Όπως ήταν επόμενο, η εκδήλωση έγινε μέσα σε πανηγυρική ατμόσφαιρα στη Λέσχη Ηλικιωμένων. Όλοι οι παίχτες επί πολλές ώρες και από τα πρώτα παιχνίδια συναγωνίστηκαν σκληρά προσπαθώντας να ρίχνουν με ιδιαίτερη τέχνη τα ζάρια προκειμένου να κερδίσουν την θέση τους για τους τελικούς αγώνες.

Μετά από πολύωρους αγώνες με οδηγό την τέχνη αλλά και την τύχη, κατά την άποψη τουλάχιστον των ηττημένων, ο κ. Ανδρέας Βίκης και ο κ. Θωμάς Κολονιάρης «καθάρισαν» όλους τους αντιπάλους τους και έφτασαν στον τελικό.

Εκεί ο κ. Ανδρέας υπερίσχυσε και του κ. Θωμά και αναδείχτηκε ο μεγάλος νικητής του τούρναμεντ "Grand Champion" στον πρώτο γύρω στο group 1. Στο group 2 νικητής ήταν ο επίτιμος πρόεδρος του Συλλόγου, κ. Γεώργιος Κανελλάκος.

Εκτός από το TROPHY, το χρηματικό ποσόν που κέρδισαν και οι δυο το δώρισαν στο Σύλλογο.

Οι διοργανωτές εξέφρασαν τις θερμές τους ευχαριστίες προς όσους έλαβαν μέρος καθώς επίσης και σε όσους παρακολούθησαν τους αγώνες, αλλά και τους δυο υπεύθυνους που επέβλεψαν την διεξαγωγή των αγώνα της βραδιάς. Ήταν ο κ. Γεώργιος Μάμαλης και ο αντιπρόεδρος του Συλλόγου, κ. Παναγιώτης Χατζηγιάννης. Οι υπεύθυνοι επίσης ευχαριστούν τον κ. Κώστα Κούτρα για το ψήσιμο της υπέροχης γουρουνοπούλας που δωρίθηκε από στον Σύλλογο, από τον κ. Θανάση Κατσούλη από το Throuwax Restaurant από το Carleton Place.

Θα επαναλάβουμε για μια ακόμα φορά ότι η συμμετοχή όλων είναι απαραίτητη για την διατήρηση και την πρόοδο του Συλλόγου, όπως και κάθε άλλου Συλλόγου, αλλά και της Κοινότητάς μας. Παρακαλείστε όπως επισκέπτεστε την Λέσχη Ηλικιωμένων κάθε μέρα από τις 1:00 ως τις 7:00 μ.μ. Η Λέσχη Ηλικιωμένων κάθε μέρα διαθέτει τηλεόραση με ελληνικά προγράμματα, μουσική, μπιλιάρδο, τάβλι και κάρτες για όσους ενδιαφέρονται, και πολλά άλλα παιχνίδια με τα οποία μπορούν να απασχολούνται και να περνάνε ευχάριστα τις ώρες τους όχι μόνο άτομα της τρίτης ηλικίας, αλλά και φίλοι τους.

Αναμνηστικό στιγμιότυπο από το τάβλι τούρναμεντ του Συλλόγου Ηλικιωμένων Οττάβας. Στο κέντρο της φωτογραφίας με το κύπελλο της νίκης είναι ο πρώτος νικητής ο Dr. Ανδρέας Βίκης, Πρόεδρος του Συλλόγου «Παρνασσός» στο group 1 και στο group 2 νικητής (δεξιά) ο επίτιμος πρόεδρος του Συλλόγου και συνεργάτης του «Ε. Βήματος», Γεώργιος Κανελλάκος.

Μετά την ολοκλήρωση του τουρνουά Τάβλι, μέλη του Συλλόγου απολαμβάνουν το καλοψημένο γουρουνόπουλο που δώρισε γενναιόδωρα, όπως κάνει συχνά ο κ. Θανάσης Κατσούλης, από το Thruway Restaurant από το Carleton Place, Ontario. Φυσικά όλοι μαζί με τις ευχαριστίες τους, ευχήθηκαν στον κ. Κατσούλη να είναι πάντα καλά και να μπορεί να κάνει παρόμοιες δωρεές

ΕΠΑΝΩ

Αγωνία, ένταση, σκέψη «τέχνη» σε κάθε ζαριά, υπό τα βλέμματα θαυμαστών και φιλάθλων.

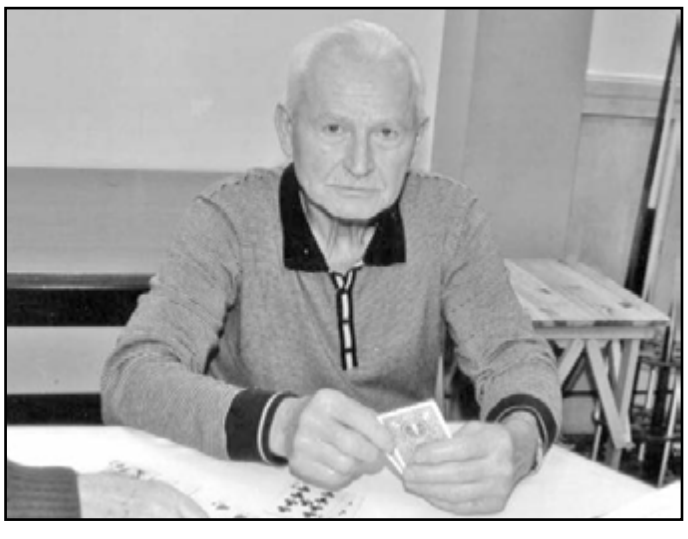

Δυο ζευγάρια παικτών μάχονται μέχρι τελικής πτώσης για να βγουν πρώτοι στο τάβλι τούρναμεντ του Συλλόγου Ηλικιωμένων, που έγινε στη Λέσχη τους.

ΑΡΙΣΤΕΡΑ.....Κώστας Κούτρας. Αντιπρόεδρος του Συλλόγου Ηλικιωμένων. Ανέλαβε για μια ακόμα φορά το ψήσιμο της γουρουνοπούλας. Θεωρείται αυθεντία και άφταστος στο ψήσιμο αρνιών, γουρνοπούλας, κοκορέτσι... Με άλλα λόγια «ολα τα ψήνει... όλα τα σφάζει... όλα τα μαχαιρώνει...» Είναι γνωστός στην παροικία της Οττάβας για το μεγάλο του ταλέντο στο ψήσιμο.

ΑΘΛΗΤΙΚΟ ΒΗΜΑ
Επιμέλεια: ΑΛΕΚΟΣ ΚΟΥΤΣΟΠΟΥΛΟΣ

ΑΘΛΗΤΙΚΟ ΒΗΜΑ
Επιμέλεια: ΑΛΕΚΟΣ ΚΟΥΤΣΟΠΟΥΛΟΣ

Α ΕΘΝΙΚΗ ΚΑΤΗΓΟΡΙΑ

28η Αγωνιστική
Ολυμπιακός Καβάλα 3 - 1
Ολυμπιακός Βόλου Ξάνθη 3 - 0
ΑΕΚ Ατρόμητος 1 - 0
Αστέρας Τρίπολης Αρης 1 - 2
ΠΑΟΚ Λάρισα 1 - 0
Πανσερραϊκός Παναθηναϊκός 1 - 0
Εργοτέλης Ηρακλής 1 - 0
Κέρκυρα Πανιώνιος 1 - 2

Βαθμολογία
Ολυμπιακός 70
Παναθηναϊκός 57
ΑΕΚ 46
ΠΑΟΚ 44
Ολυμπιακός Βόλου 44
Αρης 39
Καβάλα 38
Εργοτέλης 36
Ξάνθη 35
Πανιώνιος 34
Ηρακλής 33
Κέρκυρα 30
Ατρόμητος 30
Αστέρας Τρίπολης 28
Λάρισα 25
Πανσερραϊκός 23

29η Αγωνιστική
10/04/2011 Καβάλα Ξάνθη -
10/04/2011 Ατρόμητος Ολυμπιακός -
10/04/2011 Αρης Ολυμπιακός Βόλου -
10/04/2011 Λάρισα ΑΕΚ -
10/04/2011 Παναθηναϊκός Αστέρας Τρίπολης -
10/04/2011 Ηρακλής ΠΑΟΚ -
10/04/2011 Πανιώνιος Πανσερραϊκός -
10/04/2011 Κέρκυρα Εργοτέλης -

30η Αγωνιστική
17/04/2011 Ατρόμητος Καβάλα -
17/04/2011 Ξάνθη Αρης -
17/04/2011 Ολυμπιακός Λάρισα -
17/04/2011 Ολυμπιακός Βόλου Παναθηναϊκός -
17/04/2011 ΑΕΚ Ηρακλής -
17/04/2011 Αστέρας Τρίπολης Πανιώνιος -
17/04/2011 ΠΑΟΚ Κέρκυρα –

ΠΡΩΤΑΘΛΗΜΑ ΚΥΠΡΟΥ
ΒΑΘΜΟΛΟΓΙΑ 26 ΑΓΩΝΕΣ
1. ΑΠΟΕΛ 62
2. ΟΜΟΝΟΙΑ 50
3. ΑΝΟΡΘΩΣΗ 45
4. ΑΕΚ ΛΑΡΝΑΚΑ 42
5. ΑΠΟΛΛΩΝ ΛΕΜΕΣΟΥ 38
6. Ε.Ν. ΠΑΡΑΛΙΜΝΙΟΥ 36
7. ΟΛΥΜΠΙΑΚΟΣ ΛΕΥΚΩΣΙΑΣ 36
8. ΕΘΝΙΚΟΣ ΑΧΝΑΣ 33
9. ΑΕ ΛΕΜΕΣΟΥ 33
10. ΕΡΜΗΣ ΑΡΑΔΙΠΠΟΥ 30
11. ΑΛΚΗ 29
12. Α.Ε. ΠΑΦΟΥ 26
13. ΔΟΞΑ ΚΑΤΩΚΟΠΙΑΣ 20
14. ΑΠΟΠ Κινύρας Πέγειας 19

Β' ΕΘΝΙΚΗ
29η Αγωνιστική
Ηλιούπολη Δόξα Δράμας 0 - 2
Διαγόρας Βέροια 1 - 0
Παναιτωλικός Καλλιθέα 0 - 0
Πανθρακικός ΟΦΗ 1 - 0
Ιωνικός Αναγέννηση Καρδίτσας 1 - 0
Αγροτικός Αστέρας Θρασύβουλος 0 - 0
Πιερικός Λεβαδειακός 2 - 2
Τρίκαλα ΠΑΣ Γιάννινα 1 - 0
Εθνικός Εθνικός Αστέρας 0 - 2

Βαθμολογία
ΠΑΣ Γιάννινα 65
Παναιτωλικός 62
ΟΦΗ 56
Λεβαδειακός 52
Τρίκαλα 50
Διαγόρας 49
Δόξα Δράμας 44
Πανθρακικός 37
Βέροια 37
Πιερικός 34
Ιωνικός 33
Θρασύβουλος 32
Εθνικός Αστέρας 32
Ηλιούπολη 32
Εθνικός 31
Αγροτικός Αστέρας 31
Αναγέννηση Καρδίτσας 24
Καλλιθέα 18

30η Αγωνιστική
10/04/2011 Πανθρακικός Παναιτωλικός -
10/04/2011 Καλλιθέα Ιωνικός -
10/04/2011 ΟΦΗ Εθνικός -
10/04/2011 Αναγέννηση Καρδίτσας Διαγόρας -
10/04/2011 Εθνικός Αστέρας Ηλιούπολη -
10/04/2011 Βέροια Τρίκαλα -
10/04/2011 Δόξα Δράμας Αγροτικός Αστέρας -
10/04/2011 ΠΑΣ Γιάννινα Λεβαδειακός -
10/04/2011 Θρασύβουλος Πιερικός -

Γ' ΕΘΝΙΚΗ
Νότιος Όμιλος
Κυριακή 3 Απριλίου
27η Αγωνιστική
Ρόδος ΠΑΟ Ρουφ 1 - 0
Πανηλειακός Βύζας Μεγάρων 1 - 3
Απόλλων Σμύρνης Κόρινθος 1 - 1
Παναιγιάλειος Ασπρόπυργος 0 - 0
Ολυμπιακός Χερσονήσου Ηρακλής Ψαχνών 0 - 2
Αίας Σαλαμίνας Πλατανιάς Χανίων 0 - 2
Χανιά Κεραυνός Κερατέας 3 - 0
Αγία Παρασκευή Παναχαϊκή 0 - 3

28η Αγωνιστική 06/04/2011
Χανιά Ρόδος 1-1
Παναχαϊκή Απόλλων Σμύρνης 2-0
Βύζας Μεγάρων Παναιγιάλειος 3-0
Κόρινθος Ολυμπιακός Χερσονήσου 1-0
Ασπρόπυργος Αίας Σαλαμίνας 1-0
Ηρακλής Ψαχνών Πλατανιάς Χανίων 3-0
ΠΑΟ Ρουφ Αγία Παρασκευή 3-0 α.α.
06Κεραυνός Κερατέας Πανηλειακός 3-0 α.α.

Βαθμολογία
1. Παναχαϊκή 55
2. Ηρακλής Ψαχνών 53
3. Ρόδος 53
4. Βύζας Μεγάρων 51
5. Πλατανιάς Χανίων 49
6. Κόρινθος 47
7. Απόλλων Σμύρνης 44
8. Παναιγιάλειος 43
9. Αίας Σαλαμίνας 37
10. ΠΑΟ Ρουφ 36
11. Χανιά 36
12. Πανηλειακός 34
13. Ασπρόπυργος 34
14. Χερσόνησος 25
15. Αγία Παρασκευή 16
16. Κεραυνός Κερατέας 6

Γ' ΕΘΝΙΚΗ
Βόρειος Όμιλος
29η Αγωνιστική 30/03/2011
Φωκικός Δόξα Κρανούλας 1 - 3
Νίκη Βόλου Ζάκυνθος 3 - 1
Αναγέννηση Γιαννιτσών Μέγας Αλέξανδρος 1 - 0
Τύρναβος Εθνικός Φιλιππιάδας 1 - 0
Κοζάνη Καλλονή 3 - 4
Αναγέννηση Επανωμής Αετός Σκύδρας 1 - 0
Οδυσσέας Αναγέννησης Μακεδονικός 1 - 0
Πόντιοι Κατερίνης Εορδαϊκός 2 - 0

30η Αγωνιστική 06/04/2011
Νίκη Βόλου Φωκικός 0 - 0
Δόξα Κρανούλας Αναγέννηση Γιαννιτσών 1 - 1
Ζάκυνθος Τύρναβος 0 - 0
Μέγας Αλέξανδρος Κοζάνη 0 - 1
Καλλονή Αναγέννηση Επανωμής 2 - 0
Ναυπακτιακός Οδυσσέας Αναγέννησης 1 - 2
Αετός Σκύδρας Εορδαϊκός 0 - 1
Μακεδονικός Πόντιοι Κατερίνης 0 - 1

Βαθμολογία
1. Επανομή 50
2. Καλλονή 49
3. Φωκικός 36
4. Αναγ.Γιαννιτσών 46
5. Νίκη Βόλου 44
6. Εορδαϊκός 41
7. Δόξα Κρανούλας 40
8. Πόντιοι Κατερίνης 40
9. Τύρναβος 39
10. Αετός Σκύδρας 37
11. Οδυσσέας Αναγ. 37
12. Εθν.Φιλιππιάδας 33
13. Μέγας Αλ.Ηράκλειας 32
14. Ζάκυνθος 32
15. Ναυπακτιακός Αστ.32
16. Κοζάνη 31
17. Μακεδονικός 14

ΜΠΑΣΚΕΤ Α1
23η Αγωνιστική
Ικαρος Καλλιθέας Καβάλα 75 - 67
ΑΕΚ Ηρακλής 81 - 74
Μαρούσι Αρης 71 - 82
ΠΑΟΚ Ηλυσιακός 66 - 52
Ολυμπιακός Κολοσσός 93 - 63
Πανελλήνιος Περιστέρι 75 - 65
Πανιώνιος Παναθηναϊκός 61 - 75

Βαθμολογία
Ολυμπιακός 44
Παναθηναϊκός 43
ΠΑΟΚ 37
Αρης 35
Μαρούσι 35
Καβάλα 34
Κολοσσός 34
Πανιώνιος 33
Πανελλήνιος 32
Περιστέρι 32
Ικαρος Καλλιθέας 32
ΑΕΚ 29
Ηλυσιακός 29
Ηρακλής 28

24η Αγωνιστική
13/04/2011 Ηρακλής Πανιώνιος -
13/04/2011 Αρης ΑΕΚ -
13/04/2011 Ηλυσιακός Μαρούσι -
13/04/2011 Παναθηναϊκός Ικαρος Καλλιθέας -
13/04/2011 Καβάλα Ολυμπιακός -
13/04/2011 Κολοσσός Πανελλήνιος -
13/04/2011 Περιστέρι ΠΑΟΚ –

ΜΠΑΣΚΕΤ Α2
21η Αγωνιστική
ΑΕΚ Αργους ΓΣ Λαυρίου 70 - 72
Πανελευσινιακός Ολυμπιάδα 90 - 65
Πανερυθραϊκός Νήαρ Ηστ 74 - 61
Αρκαδικός Κόροιβος Αμαλιάδας 86 - 75
ΑΓΟΡ Ικαροι Σερρών 90 - 72
ΚΑΟ Δράμας Παγκράτι 96 - 82
Απόλλων Πατρών Αμύντας 76 - 74
Ερμής Λαγκαδά Πιερικός Αρχέλαος 69 – 67

Βαθμολογία
ΚΑΟ Δράμας 41
ΑΓΟΡ 36
ΓΣ Λαυρίου 36
Αρκαδικός 33
Πανελευσινιακός 33
Ικαροι Σερρών 32
Απόλλων Πατρών 32
Ερμής Λαγκαδά 31
Πανερυθραϊκός 30
Πιερικός Αρχέλαος 30
Αμύντας 30
Ολυμπιάδα 29
Παγκράτι 29
ΑΕΚ Αργους 28
Κόροιβος Αμαλιάδας 26
Νήαρ Ηστ 25

22η Αγωνιστική
09/04/2011 Κόροιβος Αμαλιάδας Πανερυθραϊκός -
09/04/2011 Ικαροι Σερρών Αρκαδικός -
09/04/2011 Παγκράτι ΑΓΟΡ -
09/04/2011 Αμύντας ΚΑΟ Δράμας -
09/04/2011 Πιερικός Αρχέλαος Απόλλων Πατρών -
09/04/2011 Ολυμπιάδα Ερμής Λαγκαδά -
09/04/2011 Νήαρ Ηστ ΑΕΚ Αργους -
09/04/2011 ΓΣ Λαυρίου Πανελευσινιακός -

Μπράιαν Κόουεν, Ζοζέ Σόκρατες, Χοσέ Λουίς Ροντρίγκες Μεγαλώνει ο κύκλος των χαμένων... πολιτικών

Είναι το τρίτο πολιτικό θύμα της οικονομικής κρίσης. Μετά τον Μπράιαν Κόουεν στην Ιρλανδία και το Ζοζέ Σόκρατες στην Πορτογαλία, ο Ισπανός Χοσέ Λουίς Ροντρίγκες Θαπατέρο συγκαταλέγεται πλέον και επισήμως στη λίστα των πρωθυπουργών που «κατάπιε το θεριό της ύφεσης». Η απόφαση του Ισπανού πρωθυπουργού να μην είναι ο υποψήφιος των Σοσιαλιστών στις βουλευτικές εκλογές του Μαρτίου του 2012 απορρέει από πολλούς παράγοντες:

Πρώτον, μία μετά την άλλη, οι δημοσκοπήσεις επιβεβαιώνουν τη δεινή θέση του Θαπατέρο, που αναγκάστηκε να παραβεί τις προεκλογικές υποσχέσεις του και να αναστείλει τα κοινωνικά μέτρα, οδηγώντας ακόμα και τους ψηφοφόρους των Σοσιαλιστών στην αμφισβήτηση.

Δεύτερον, τις σοβαρές εσωκομματικές πιέσεις που δέχεται από τους «βαρόνους» των Σοσιαλιστών που -αν και κάποτε έχρισαν τον Θαπατέρο «το καλύτερο εκλογικό τους επιχείρημα»- ζητούν την ταχεία απελευθέρωση του κόμματος από το «βάρος» του 50χρονου πολιτικού.

Τρίτον, τις επερχόμενες περιφερειακές εκλογές, το Μάιο, και την πεποίθηση των «βαρόνων» ότι η ανακοίνωση του Θαπατέρο θα βελτιώσει σημαντικά τη θέση του κόμματος, εξέλιξη που πάντως αμφισβητούν οι αναλυτές καθώς το Λαϊκό Κόμμα του Μαριάνο Ραχόι αναμένεται να εισπράξει σημαντικά εκλογικά οφέλη.

Ετσι, ο Θαπατέρο, που αρχικά ήθελε να αφήσει την τύχη του στα χέρια των Σοσιαλιστών και να κριθεί η υποψηφιότητά του στο συνέδριο, αναγκάστηκε να παραιτηθεί για να «σώσει» το κόμμα. Δεν είναι καθόλου βέβαιο. Οχι διότι η ύφεση θα αποτελέσει το πρώτιστο κριτήριο των ψηφοφόρων. Αλλά διότι είναι πράγματι δύσκολο οι Σοσιαλιστές να καταφέρουν να αναδείξουν μία φυσιογνωμία ανάλογη με αυτή του απερχόμενου ηγέτη τους.

Τολμηρός

Για μία οκταετία ο Θαπατέρο βρέθηκε στο επίκεντρο της διεθνούς προσοχής ως το νέο μοντέλο διαχείρισης εξουσίας. Τολμηρός αλλά σεμνός, δυναμικός αλλά μετριοπαθής, ρήτορας αλλά μαέστρος της σιωπής και πανταχού απών από τα ΜΜΕ, ο Θαπατέρο κατάφερε να συνδυάσει σπάνια χαρίσματα και να προσφέρει ένα πλούσιο πολιτικό και κοινωνικό έργο.

Μέσα στην οκταετία, η Ισπανία εκσυγχρονίστηκε, αναβαθμίστηκε, πρωταγωνίστησε στη διεθνή σκηνή: «Είναι η καλύτερη εποχή για να γεννηθείς Ισπανός, επιτέλους ο κόσμος μάς ανήκει», δήλωνε το 2006 ο Χοσέ Μανουέλ Κάμπα, καθηγητής οικονομικών στο IESE Business School. Πέντε χρόνια μετά, τίποτα δεν θυμίζει την ευφορία του τότε.

Τότε που ο Θαπατέρο χάριζε κοινωνικά επιδόματα εκμεταλλευόμενος το πλεόνασμα του προϋπολογισμού, τότε που ερχόταν σε ρήξη με την πανίσχυρη Καθολική Εκκλησία για να νομοθετήσει τους γάμους ομοφυλοφίλων, τότε που ζητούσε διάλογο με την ΕΤΑ και προωθούσε την εθνική συμφιλίωση με το νόμο για την Ιστορική Μνήμη και την «αποκαθήλωση» των μνημείων του Φρανκισμού.

Τότε που διέταζε την επιστροφή των Ισπανών από το Ιράκ και έχτιζε γέφυρες με το Ισλάμ μέσω της Συμμαχίας των Πολιτισμών. Τότε που άλλαζε το πρόσωπο της χώρας. Τώρα η ευφορία δίνει τη θέση της στη φτώχεια: Πενία ιδεών, ανέχεια πόρων, απουσία προσωπικοτήτων...

«Φούνταραν» τον Βεστερβέλε

«Δεν εγκαταλείπω το πλοίο εν μέσω τρικυμίας», δήλωνε λίγους μήνες πριν ο αντιπρόεδρος της κυβέρνησης...

Η πορεία του έμοιαζε μάλλον προδιαγεγραμμένη... Αν όχι από την πρώτη στιγμή, όταν το Σεπτέμβριο του 2009 οδήγησε τους Φιλελεύθερους Δημοκράτες στο θριαμβευτικό 14,6% (και κατ' επέκταση στην κυβέρνηση της Μέρκελ), σίγουρα στη συνέχεια... Όταν λίγους μήνες μετά προσπαθούσε να πείσει τους δημοσιογράφους για την «απόλυτα αρμονική σχέση που έχουμε με την Αγκελα Μέρκελ, με την οποία ανταλλάζουμε μηνύματα σαν τρελοί».

Οταν επέκρινε δριμύτατα το παραδοσιακό γερμανικό κράτος πρόνοιας. Όταν έπαιρνε μαζί στα ταξίδι του στο εξωτερικό το σύντροφό του, προκαλώντας σχόλια περί κατάχρησης εξουσίας. Οταν οπισθοχωρούσε από τη βασική του προεκλογική δέσμευση -τις φορολογικές περικοπές. Όταν δεν υλοποίησε καμία από τις προεκλογικές εξαγγελίες του. Όταν εν τέλει κατηγορήθηκε εκ των έσω ότι με το χειρισμό της κρίσης στη Λιβύη έθεσε τη Γερμανία στο διεθνές... περιθώριο. «Επειτα από δέκα χρόνια στην ηγεσία του κόμματος δεν θα θέσω εκ νέου υποψηφιότητα στο συνέδριο του Μαΐου», ανακοίνωσε την Κυριακή ο Βεστερβέλε. Ο πολιτικός που το 2001 ανέλαβε την προεδρία του FDP και το 2009 τετραπλασίασε τα ποσοστά του. Ο ίδιος που 18 μήνες μετά είναι ο πλέον αντιλαϊκός πολιτικός στη Γερμανία, που «βλέπει» τα ποσοστά του κόμματός του να βουλιάζουν κάτω από το 5% -το όριο για είσοδο στη Μπούντεσταγκ-, που πιστώνεται την πτωτική πορεία του κυβερνητικού συνασπισμού της Μέρκελ.

Αδύναμος κρίκος ή αποδιοπομπαίος τράγος; Τόσο οι Χριστιανοδημοκράτες όσο και οι... δικοί του, οι Φιλελεύθεροι Δημοκράτες, εκτιμούν ότι η αποχώρησή του θα αποκαταστήσει τις ισορροπίες στον κυβερνητικό συνασπισμό. Έναν κυβερνητικό συνασπισμό που «είναι εκτός ελέγχου», όπως αναφέρει το Der Spiegel, αφήνοντας να εννοηθεί ότι, ακόμα και μετά την αλλαγή ηγεσίας στους Φιλελεύθερους Δημοκρατικούς, η κυβέρνηση θα χρειαστεί χρόνο για να... ισορροπήσει.

Πηγή; Ημερήσια on Line

ΕΚΔΗΛΩΣΗ ΓΙΑ ΤΗΝ ΕΘΝΙΚΗ ΕΠΕΤΕΙΟ ΤΗΣ 25ης ΜΑΡΤΙΟΥ 1821

ΣΤΗΝ ΑΘΗΝΑ ΑΠΟ ΤΗΝ ΠΑΓΚΑΛΑΒΡΥΤΙΝΗ ΕΝΩΣΗ (Π.Ε.) ΣΤΙΣ 20 ΜΑΡΤΙΟΥ 2011 ΚΑΙ ΒΡΑΒΕΥΣΗ ΤΟΥ ΗΓΟΥΜΕΝΟΥ ΤΗΣ Ι.Μ. ΑΓΙΑΣ ΛΑΥΡΑΣ, ΑΡΧΙΜΑΝΔΡΙΤΗ π. ΦΙΛΑΡΕΤΟΥ ΚΩΝΣΤΑΝΤΑΚΟΠΟΥΛΟΥ

ΣΥΝΕΧΕΙΑ ΑΠΟ ΣΕΛ 86

Ασωμάτων Πετράκη και το συγκρότημα του Γιώργου Δαλιάνη, απέδωσαν ύμνους, δημοτικά και κλέφτικα τραγούδια.

Το ακροατήριο συγκινήθηκε ιδιαίτερα τόσο με την εξαίρετη απόδοση της Χορωδίας Ιεροψαλτών, όσο και με τους παραδοσιακούς ήχους της φλογέρας και του κλαρίνου του Γιώργου Δαλιάνη.

Ο Γενικός Γραμματέας της Π.Ε. Δημήτριος Βαρβιτσιώτης πήρε πάλι το λόγο και είπε επί λέξει τα εξής: «Πριν από λίγο ο Διευθυντής της Εθιμοτυπίας της Περιφέρειας Αττικής κ. Ανδρέας Σκαρτσίλας, μου παρέδωσε ένα βιβλίο που έχει εκδοθεί από το Υπουργείο Εθνικής Άμυνας, στο οποίο αναφέρεται ότι **η φλόγα που καίει στο ακοίμητο καντήλι του Μνημείου του Αγνώστου Στρατιώτη, είχε μεταφερθεί εκεί το 1932 από την ακοίμητο κανδήλα της Ιεράς Μονής Αγίας Λαύρας».** Συνεχίζοντας, πρότεινε στους συγκεντρωμένους να αφιερωθεί η φετινή εκδήλωση στον Αρχιστράτηγο του Αγώνα του 1821 Θεόδωρο Κολοκοτρώνη, του οποίου την υστεροφημία επιδιώκουν μα αμαυρώσουν κάποιοι ανιστόρητοι σκοτεινοί κύκλοι, προσδίδοντάς του ανυπόστατους και ανήθικους χαρακτηρισμούς. Το πολυπληθέστατο ακροατήριο δέχτηκε την πρόταση και κάκισε τις ανίερες αυτές προσπάθειες με χειροκροτήματα και αποδοκιμασίες.

Μετά το τέλος του πρώτου μέρους της τελετής, όλοι οι συμμετέχοντες μετέβησαν σε πομπή στο Μνημείο του Αγνώστου Στρατιώτου, όπου υπό τις οδηγίες του τελετάρχη της Περιφέρειας Αττικής, Ανδρέα Σκαρτσίλα, κατατέθηκαν στεφάνια τιμής, κατά σειρά, από τον πρόεδρο της Π.Ε. Γεώργιο Κοσμά, τον αναπληρωτή Υπουργό Εργασίας Γεώργιο Κουτρουμάνη, τον Περιφερειάρχη Δυτικής Ελλάδος Απόστολο Κατσιφάρα, την Αντιδήμαρχο Αθηναίων Αγγελική Αντωνοπούλου, τον Ταξίαρχο Δημήτριο Βλαχογιάννη εκ μέρους των Ενόπλων Δυνάμεων και τον πρόεδρο του Πανελλήνιου Ομίλου Απογόνων Αγωνιστών 1821 Κωνσταντίνο Πλαπούτα, με την ανάκρουση του Εθνικού Ύμνου από τη Φιλαρμονική του Δήμου Αθηναίων.

Αφροδίτη Γ. Κοσμά
Δικηγόρος
Μέλος της Π.Ε.

COMMUNAUTÉ HELLÉNIQUE DU GRAND MONTRÉAL
ΕΛΛΗΝΙΚΗ ΚΟΙΝΟΤΗΣ ΜΕΙΖΟΝΟΣ ΜΟΝΤΡΕΑΛ

FUNDRAISING COMMITTEE / ΕΠΙΤΡΟΠΗ ΕΡΑΝΟΥ
COMITÉ DE LEVÉE DE FONDS

ΜΑΡΑΘΩΝΙΟΣ 2011

CFMB Radio Montréal 1280 AM

14 και 15 Μαΐου
14 et 15 Mai

ΓΙΑ ΤΑ ΣΧΟΛΕΙΑ ΜΑΣ
POUR NOS ÉCOLES

Επίτιμος Πρόεδρος:
Ο Πρωτοπρεσβύτερος π. Βασίλειος Τσαπραΐλης, Ιερατικώς
Προϊστάμενος Ι.Ν. Αγίου Νικολάου Λαβάλ
Président honoraire: Le père Vassilios Tsaprailis de l'église St. Nicholas Laval

"Για την εκπαίδευση των παιδιών μας"
Για το μέλλον του Ελληνισμού !!

στόχος μας
notre objectif
$150,000

"Pour l'education de nos enfants"
Pour l'avenir de l'Hellenisme !!

ΠΛΗΡΟΦΟΡΙΕΣ - RENSEIGNEMENTS: fundraisingcommittee@hcgm.org 514-738-2421 EXT: 114

J & K PEINTURE
www.jkpeinture.com
e-mail: info@jkpeinture.com
R.B.Q. 8094-9489-34
700, Crémazie Ouest, suite 10, Montréal, Québec H3N 1A1
Tél.: (514) 271-1759 • Fax : (514) 271-7494
Résidentiel - Commercial - Industriel - Institutionnel
• Peinture au fusil • Vinyle - Papier peint
• Texture • Peinture Époxy
ESTIMATION GRATUITE

B. SERKOS
BIJOUTERIE
SINCE 1957
Tél.: (450) 686-0026
1530 Curé-Labelle, suite 203, Laval, Québec, H7V 2W2
www.bserkos.com

SERVICES ALIMENTAIRES
Ideal
FOODSERVICE

UNIFORMES
LOFT
UNIFORMS

ANDREAS ALEVRAS C.A.
630 BOUL. CURÉ-LABELLE, SUITE 300
LAVAL, QUÉBEC, H7V 2T7
TÉL.: (450) 688-8686 FAX: (450) 688-5638
E-MAIL: INFO@ALEVRAS.CA

Location de linge OLYMPIQUE ltée.
OLYMPIC Linen Service Ltd.
Service complet de location pour tout genre de commerce
"SERVICE PLUS" - Spécialité: RESTAURANTS
TEL: 514-271-2585 FAX: 514-271-1643

GVS
GAN-SCHOOL BUS SERVICE INC
411 Jarry Ouest
Montréal Québec H3N 1E7
Tel.: 514.274.2224
Fax: 514.274.1256
E-mail: schoolbus@qc.aibn.com

PHARMACIE
SPIRO KOUTSOURIS
Spiro Koutsouris
Pharmacien propriétaire
CENTRE Santé
375, rue Jean-Talon O., Montréal, (Québec) H3N 2Y8 Tél.: (514) 272-5565
3915, boul. Samson, Chomedey, (Laval) H7W 2G1 Tél.: (450) 688-4111

COMMUNAUTÉ HELLÉNIQUE DU GRAND MONTRÉAL
ΕΛΛΗΝΙΚΗ ΚΟΙΝΟΤΗΣ ΜΕΙΖΟΝΟΣ ΜΟΝΤΡΕΑΛ
5777 avenue Wilderton., Montréal (Québec) H3S 2V7 • tél.: 514-738-2421• fax: 514-738-5466

ΜΑΡΑΘΩΝΙΟΣ 2011

Ο **Μαραθώνιος 2011** θα πραγματοποιηθεί στις **14 και 15 Μαΐου** με την υποστήριξη όλων των ελληνόφωνων Μ.Μ.Ε. της παροικίας. Φέτος **σκοπός μας είναι η κάλυψη αναγκών όλων των σχολείων της Ημερήσιας και Συμπληρωματικής Εκπαίδευσης της Ελληνικής Κοινότητας Μείζονος Μοντρεάλ ("Σωκράτης", "Δημοσθένης", "Αριστοτέλης", "Πλάτων-Όμηρος", "Άγιος Νικόλαος"). Στόχος μας είναι η συγκέντρωση $150.000.**

Επίτιμος Πρόεδρος της προσπάθειας αυτής είναι ο **Πρωτ. π. Βασίλειος Τσαπραΐλης**, Ιερατ. Προϊστάμενος του Ι. Ν. Αγίου Νικολάου Λαβάλ.

Στην εξαιρετικά δύσκολη οικονομική κατάσταση που βρίσκεται η Κοινότητά μας σήμερα, είναι πολύ σημαντικό να ανταποκριθεί ολόκληρη η παροικία στο κάλεσμά μας. Είναι ανάγκη τώρα, περισσότερο από ποτέ, να προσφέρουμε όλοι, ώστε να επιτύχουμε ή ακόμα και να ξεπεράσουμε τον στόχο μας, για να διευκολύνουμε την Κοινότητά μας, τουλάχιστον στην αντιμετώπιση του ελλείμματος που δημιουργείται με την περικοπή της επιδότητησης της Κυβέρνησης προς τα σχολεία μας.

Υποστηρίξτε τα σχολεία μας για τη συνέχιση του εξαίρετου έργου τους - για ένα λαμπρό μέλλον των παιδιών μας:

* Τηλεφωνήστε μας στο 514 738-2421, εσωτερικό 114 για την υπόσχεση δωρεάς σας ή για να μας δώσετετον αριθμό της πιστωτικής σας κάρτας (Visa, MasterCard)
* Στείλτε μας την επιταγή σας στο όνομα HCGM Fundraising Committee στη διεύθυνση 5777 Wilderton, Montreal Qc H3S 2V7 ή
* Στείλτε μας ένα μήνυμα στην ηλεκτρονική μας διεύθυνση: **fundraisingcommittee@hcgm.org**

*Σημειώστε ότι στους δωρητές $250 δολαρίων και πάνω **θα δοθεί δωρεάν ένα αναμνηστικό λεύκωμα των 100 χρόνων του Σχολείου "Σωκράτης" (200 σελίδων),** που τυπώθηκε το Νοέμβριο 2009. Το λεύκωμα θα δίνεται μετά την πληρωμή της προσφοράς, μέχρι να εξαντληθούν τα διαθέσιμα αντίτυπα.*

Μην αμελείτε. Τα παιδιά στηρίζονται στη βοήθειά σας!

ΤΑΞΕΙΣ ΠΡΟΝΗΠΙΑΓΩΓΕΙΟΥ ΣΤΟ ΣΧΟΛΕΙΟ "ΣΩΚΡΑΤΗΣ" ΙΙ

Από τη διοίκηση του Σχολείου "Σωκράτης" γίνεται γνωστό ότι από το ερχόμενο σχολικό έτος 2011-2012 θα λειτουργήσουν τάξεις **Προνηπιαγωγείου (Pre-Kindergarten)** στο Παράρτημα "Σωκράτης" ΙΙ, που λειτουργεί στο Κοινοτικό Κέντρο (5757 Wilderton Avenue).

Γίνονται δεκτά παιδάκια τεσσάρων (4) χρονών και άνω. Οι ώρες λειτουργίας του θα είναι ίδιες με του Σχολείου "Σωκράτης" ΙΙ (7:55 π.μ. - 3:15 μ.μ.).

Για περισσότερες πληροφορίες απευθυνθείτε στη Γραμματέα του Σχολείου "Σωκράτης" ΙΙ, στο τηλέφωνο 514-738-2121, εσωτερικό 144.

ΑΝΑΒΟΛΗ ΕΤΗΣΙΑΣ ΓΕΝΙΚΗΣ ΣΥΝΕΛΕΥΣΗΣ ΝΟΤΙΑΣ ΑΚΤΗΣ

Γίνεται γνωστό ότι για σοβαρούς τεχνικούς λόγους, αναβάλλεται η Ετήσια Γενική Συνέλευση της Περιοχής Νότιας Ακτής, που επρόκειτο να γίνει την Κυριακή, 10 Απριλίου.

Η αναβληθείσα Ετήσια Γενική Συνέλευση της Περιοχής Νότιας Ακτής θα πραγματοποιηθεί την **Κυριακή, 1η Μαΐου,** μετά το πέρας της Θείας Λειτουργίας στο Ελληνικό Κοινοτικό Κέντρο, 5220 Grande Allee, Saint-Hubert.

ΑΝΑΚΟΙΝΩΣΗ - ΠΡΟΣΚΛΗΣΗ

Αγαπητοί συμπάροικοι,

Σας πληροφορούμε ότι το Γυναικείο Τμήμα της Ελληνικής Κοινότητας Μείζονος Μοντρεάλ, Περιοχής Νότιας Ακτής, διοργανώνει **Γεύμα με Ψάρι** την **Κυριακή των Βαΐων, 17 Απριλίου 2011, μετά τη Θεία Λειτουργία στην αίθουσα του Κοινοτικού μας Κέντρου, 5220 Grande Allee, St-Hubert, Que**

Η είσοδος μετά φαγητού είναι 15 δολάρια για τους μεγάλους και για τα παιδιά κάτω των 12 ετών 5 δολάρια. Εισιτήρια θα πωλούνται και στην είσοδο. Τα έσοδα θα διατεθούν για τις ανάγκες του Κοινοτικού μας Κέντρου.

Θα σας περιμένουμε με τις οικογένειές σας και τους φίλους σας και σας ευχαριστούμε για την υποστήριξή σας.

Από το Γυναικείο Τμήμα της ΕΚΚΜ,
Περιοχής Νότιας Ακτής

Γεύμα Ιχθύος

Η Φιλόπτωχος Αδελφότης του Ι. Ν. του Ευαγγελισμού της Θεοτόκου θα δώσει Γεύμα Ιχθύος στο χωλ της εκκλησίας την Κυριακή των Βαΐων, **17 Απριλίου,** μετά τη Θεία Λειτουργία. Το εισιτήριο είναι $15 δολάρια (και $10 δολάρια για τα παιδιά) μετά φαγητού.

Τα έσοδα από το γεύμα αυτό θα χρησιμοποιηθούν για το φιλανθρωπικό μας έργο. Σας προσκαλούμε να παρευρεθείτε και να βοηθήσετε το θεάρεστο έργο μας.

Προμηθευτείτε τα εισιτήριά σας εγκαίρως!

Από τη Φιλόπτωχο Αδελφότητα
Ευαγγελισμού της Θεοτόκου

Ζητούνται Προσφορές

Η Ελληνική Κοινότητα Μείζονος Μοντρεάλ ζητεί προσφορές για την πώληση ή ανάπτυξη του κτιρίου 451 Ogilvy Avenue. Οι προσφορές πρέπει να παραδίδονται σφραγισμένες στη διεύθυνση: Mr. George Sinoyannis, Executive Director, Hellenic Community of Greater Montreal, 5777 Wilderton Ave., Montreal H3S 2V7 . Για περισσότερες πληροφορίες απευθύνεσθε στην κ. Ελένη Σαρρίδου στο 514-738-2421, εσωτ. 123, μέχρι τις 15 Απριλίου.

Από την Ελληνική Κοινότητα
Μείζονος Μοντρεάλ

ΚΟΙΝΩΝΙΚΕΣ ΥΠΗΡΕΣΙΕΣ ΕΚΔΡΟΜΗ ΣΤΟ CABANE A SUCRE

Οι Κοινωνικές Υπηρεσίες της Ελληνικής Κοινότητας Μείζονος Μοντρεάλ οργανώνουν εκδρομή στο Cabane a Sucre - Lalande - στο Saint-Eustache για το γνωστό σιρόπι (maple syrup).

Η εκδρομή θα γίνει την **Παρασκευή, 15 Απριλίου 2011**. Η αναχώρηση θα γίνει στις 9:00 π.μ. από το Κοινοτικό Κέντρο (5777 Wilderton) και στις 9:30 π.μ. από τη Στέγη Ηλικιωμένων Habitation Hellenique, 7040 Hutchison.

Το εισιτήριο το λεωφορείου (μαζί με το φαγητό) είναι 20 δολάρια.

Ελάτε να περάσετε ευχάριστα, να γευθείτε τις νοστιμιές και να χορέψετε μαζί μας. Δηλώστε τη συμμετοχή σας το συντομότερο δυνατόν καθώς οι θέσεις είναι περιορισμένες.

Για περισσότερες πληροφορίες επικοινωνείτε στα τηλέφωνα 514-738-2421, εσωτερικό 121 και 514-906-0784.

ΑΘΛΗΤΙΚΟ ΤΜΗΜΑ

Καλοκαιρινές κατασκηνώσεις

Κάνουμε γνωστό ότι μεταξύ 11 και 16 Απριλίου θα γίνονται οι εγγραφές για τις καλοκαιρινές κατασκηνώσεις στις περιοχές Μοντρεάλ και Λαβάλ. Από τις 11 έως τις 15 Απριλίου οι εγγραφές θα γίνονται από τις 4:00 μ.μ. μέχρι τις 9:00 το βράδυ και στις 16 Απριλίου από τις 10:00 το πρωί έως τις 4:00 το απόγευμα. Για περισσότερες πληροφορίες τηλεφωνείτε στο 514-738-2421, εσωτερικό 132 και μετά τις 3:00 μ.μ. στο e-mail: **sfrangoulis@hcgm.org**

Προσφορά Εργασίας

Ζητούνται Επιτηρητές (Monitors) για τις Καλοκαιρινές Κατασκηνώσεις για να εργαστούν από τις18 Ιουνίου μέχρι τις 12 Αυγούστου στο Μοντρεάλ και Λαβάλ. Πρέπει να σπουδάζουν στο Κολλέγιο ή στο Πανεπιστήμιο, να έχουν σχέση με την ειδικότητα αυτή ή να εργάζονται με τη νεολαία.

Η αίτηση με το C.V. πρέπει να σταλεί στη διεύθυνση:HCGM Summer Day Camps, c/o Steven Frangoulis 5757 Wilderton Ave. Montreal H3S 2V7 ή στο e-mail: **sfrangoulis@hcgm.org**

Ζητείται Ιεροψάλτης

Ζητείται Ιεροψάλτης για τις θρησκευτικές ανάγκες του Ιερού Ναού Αγίου Ιωάννου του Βαπτιστού στη Νότια Ακτή. Θα προτιμηθεί ο υποψήφιος που έχει περισσότερη πείρα.

Οι ενδιαφερόμενοι παρακαλούνται να υποβάλουν το συντομότερο αίτηση με βιογραφικό σημείωμα στη διεύθυνση:
Mr. George Sinoyannis, Executive Director
Hellenic Community of Greater Montreal
5777 Wilderton, Montreal H3S 2V7
Fax: 514 738-5466
e-mail: **george.sinoyannis@hcgm.org**

Σταθείτε στα πόδια σας!

* Έχετε ποτέ πέσει κάτω;
* Θα θέλατε να διορθώσετε την ισορροπία σας;

Εγγραφείτε στο πρόγραμμά μας
Αρχίζει στις 28 Μαρτίου, στο Κοινοτικό Κέντρο, δυο φορές την εβδομάδα.

* Για να βελτιώσετε την ισορροπία σας
* Για να νοιώσετε και πάλι τα πόδια σας πιο σταθερά, με γερά και υγιή οστά.

Τα μαθήματα προσφέρονται από το Τμήμα Κοινωνικών Υπηρεσιών της Ελληνικής Κοινότητας Μείζονος Μοντρεάλ.

Για πληροφορίες και εγγραφές τηλεφωνείτε **(514) 738-2421, εσωτ. 121.**

ΖΗΤΕΙΤΑΙ Πεπειραμένος χαντοκάς. Καλός μισθός για τον κατάλληλο. Πρέπει να γνωρίζει και από Smoked Meat. Σταθερή εργασία. Πληρ.: 514.775-1103, 514.608-1102
03-03-

ΖΗΤΕΙΤΑΙ πεπειραμένος δεύτερος μάγειρας. Πλήρης απασχόληση, 10 λεπτά από το Λαβάλ. Καλός μισθός για τον κατάλληλο. Πληρ. Προσωπικά: 13957 Boul La Belle St. Janvier Mirabel J7J 1M3, ή 450.430-7490
03-03-γ

PETER THE PAINTER
Interior/Exterior
Free Estimate

ΕΛΑΙΟΧΡΩΜΑΤΙΣΜΟΙ

Εσωτερικοί και εξωτερικοί
Δωρεάν εκτίμηση

ΕΛΛΗΝΙΚΟ
514.831-2144

Στο Ville St-Laurent **ΠΩΛΕΙΤΑΙ** Ανακαινισμένο και ανανεωμένο από εξοπλισμό Delicatessen 115 καθισμάτων και 35 τεράς. Βιομηχανική περιοχή κοντά στους αυτοκινητόδρομους 40 και 15. Ανοιχτό για πρωϊνό και μεσημεριανό. Διαθέτει άδεια ποτών. Καλές εισπράξεις, καλή πελατεία, πολύ μεγάλες προοπτικές. Τιμή $239.000.
Πληρ. BRUNO CLOUTIER CTR SUTTON EXCELLENCE 514. 836-5176
03-03-στ

Κατασκευάζουμε Μπουζούκια και Κιθάρες και **Επισκευάζουμε** όλα τα έγχορδα μουσικά όργανα *Μπουζούκια, *Κιθάρες *Μαντολίνα, *Βιολιά
Δωρεάν εκτίμηση, εγγυημένη εργασία. Πληρ. από τον Νίκο στο: **514-655-4941 ή 514-274-0613**
05-10-

ΕΝΟΙΚΙΑΖΕΤΑΙ 5 ½ στο New Bordeaux. Δεύτερος όροφος σε Ντούμπλεξ, μπαλκόνια μπρος και πίσω. Κοντά στον Ι.Ναό των Αρχαγγέλων και το Normandy Shopping Center. Ελεύθερο και από τώρα. Χωρίς ζώα. Πληρ. 6:00 με 8:00 μ.μ. στο: **514.337-0298**
02-04-στ

ΕΝΟΙΚΙΑΖΕΤΑΙ 4 ½ στο ΠΑΡΚ ΕΞΤΕΝΣΙΟΝ (επί της L' Acadie ανάμεσα στην Liege και την Cremazie). Μπαλκόνια μπρος και πίσω, σε πολύ καλή κατάσταση. Τρίτος όροφος. Ελεύθερο από 1ης Ιουλίου. Πληρ.: **450.973-8974**
02-04-στ

ΖΗΤΕΙΤΑΙ Πεπειραμένος Μάγειρας για να εργαστεί σε Fast Food- Πιζζέρια. Πρέπει να μιλάει και Γαλλικά. Προοπτική να γίνει και συνέταιρος.
Πληρ.: **514.862-6913**
02-04-β

ΖΗΤΕΙΤΑΙ Fast Food μάγειρας. Πλήρης απασχόληση. Περιοχή Anjou. Πληρ.: 514.352-8076
03-03-

ΖΗΤΟΥΝΤΑΙ: Ενας Πεπειραμένος **ΠΙΖΖΑΔΟΡΟΣ** με γνώσεις κουζίνας και ένας **Short Order Cook.** Πλήρης απασχόληση. Πληρ. προσωπικά στο: **13248 Cure Labelle St. Janvier Mirabel J7J 1G9,** ή τηλεφωνείστε στο: **450.434-4011**
02-04-γ

M.R. Refrigeration
Επισκευάζουμε Στόφες Πλυντήρια/Στεγνωτήρια Ψυγεία, Tanks ζεστού νερού και Air Conditioners
Για σπίτια και επιχειρήσεις Λογικές τιμές, μεγάλη πείρα Εξυπηρέτηση στα Ελληνικά
Μιχάλης: 514-991-4780
04-09
MAYTAG
Heating & Air Conditioning Amana

ΥΔΡΑΥΛΙΚΑ
PLOMBERIE P.A.
Για κάθε υδραυλικό σας πρόβλημα
For all your plumbing needs
Πήτερ
450.978-7025
1-04-ΙΒ

ATHENS MUSIC CENTER
Ελληνική Σχολή Μουσικής
Διδάσκουμε: Μπουζούκι, Πιάνο, Κιθάρα, Ακορντεόν, Σαξόφωνο.
Πληρ. Σπύρος: 514.807-8372
05-10-ΝΒ

ΕΝΟΙΚΙΑΖΕΤΑΙ 5 ½ στο **PARK EXTENSION** Θερμαινόμενο, ευρύχωρο, φρεσκοβαμμένο, καθαρό, μπαλκόνια μπρος και πίσω, πολύ φωτεινό με εγκατάσταση πλυντηρίου, στεγνωτηρίου. Κεραμικά στην κουζίνα, ξύλινα πατώματα **Ελεύθερο**. Πληρ. στο **514.272-5261**
01-03-στ

ΕΝΟΙΚΙΑΖΕΤΑΙ θερμαινόμενο και πλήρως ανακαινισμένο 3 ½ στο **ΠΑΡΚ ΕΞΤΕΝΣΙΟΝ** (Jean Talon & Outremont). Διαθέτει ανακαινισμένη και με γρανίτη κουζίνα, μπάνια, ξύλινα πατώματα, στόφα, ψυγείο, ασανσέρ, ζεστό νερό. Ελεύθερο. Ενοίκιο $725.
Πληρ.: **514.944-8288**
2-03-στ

ΓΕΝΙΚΕΣ ΕΠΙΣΚΕΥΕΣ ΓΙΑ ΣΠΙΤΙΑ

ΞΥΛΙΝΕΣ ΒΕΡΑΝΤΕΣ
Κατασκευές και ανακαινίσεις Εστιατορίων
CONSTRUCTION AND RENOVATIONS OF RESTAURANTS
ΕΛΛΗΝΙΚΟ **514.831-2144**

ΖΗΤΟΥΝΤΑΙ: 1 πρωινός μάγειρας, 1 πιατάς και 1 μάγειρας. Part-Time ή Full-time για να εργαστούν σε Χαντοκάδικο στο Pierrefonds. Πληρ προσωπικά από τον Σπύρο στο: 15680 Pierrefonds Blvd
03-03-ΙΒ

ΠΩΛΕΙΤΑΙ «διαμέρισμα με το κλειδί στο χέρι», στο πανέμορφο Κιβέρι Ναυπλίου Αργολίδας, 200 μέτρα από την θάλασσα, πρώτος όροφος 56.5 τ.μ., βεράντα 18.5 τ.μ., αποθήκη 14 τ.μ. και Παρκινγ. Πανοραμική θέα στο κάστρο του Ναυπλίου και το Αργος. Στο ίδιο κτίριο είναι και 3 Ελληνοκαναδοί ιδιοκτήτες. Λογική τιμή. Πληρ. Θάνος Καλημέρης Bsc Msc PHD. Κινητό: (01130)6947267808, σταθερό: 01130.2752022193
04-02-η

ΕΝΟΙΚΙΑΖΕΤΑΙ
Ευρύχωρο διαμέρισμα 5.1/2 δωματίων στο Ville St. Laurent, δεύτερος όροφος σε Ντούμπλεξ.
Ηλεκτρική θέρμανση και καθαρό
Κατάλληλο για νιόπαντρο ζευγάρι
Για πληροφορίες
Τηλ. (514) 299-5227 (αφήστε μήνυμα).

ΣΥΝΤΑΞΙΟΥΧΟΣ, ενδιαφέρεται για γνωριμία με κυρία αναλόγου ηλικίας, (συνταξιούχα) χωρίς άμεσες οικογενειακές υποχρεώσεις, με σκοπό την γνωριμία και τον γάμο. Πληρ. από τον Δημήτρη στο: **514.274-1454**
02-04-

ΚΑΘΑΡΙΖΩ ΣΠΙΤΙΑ
Κυρία αναλαμβάνει τον καθαρισμό των σπιτιών.
Καλή και υπεύθυνη εργασία.
Πληρ. από την Ελένη στο:
514.276-3377
01-03.

ΕΝΟΙΚΙΑΖΕΤΑΙ 6 ½ στην περιοχή **Cote des Neiges**. Δεύτερος όροφος σε Ντούμπλεξ, μπαλκόνια μπρος και πίσω. Ελεύθερο από 1ης Ιουλίου. Πληρ.
514.739-5860
02-04-στ

ΕΝΟΙΚΙΑΖΕΤΑΙ 5 ½ στο **PARK EXTENSION** Ανακαινισμένο, ηλεκτρική θέρμανση, διαθέτει εγκατάσταση πλυντηρίου και στεγνωτηρίου, (Beaumont και Hutchison) ελεύθερο και από τώρα. Πληρ.: **514.799-6330 ή 514.276-1519**
04-03-

ΕΝΟΙΚΙΑΖΕΤΑΙ ισόγειος εμπορικός χώρος 2000 τ.π. στο 629 Beaumont. Διαθέτει χώρο φόρτωσης και εκφόρτωσης εμπορευμάτων και πάρκινγκ για δύο αυτοκίνητα. Ελεύθερος. Καλοί όροι ενοικίασης. Πληρ. από τον Κώστα στο:
514.272-0389
4-3

ΕΝΟΙΚΙΑΖΕΤΑΙ 4 ½ στο Ville St. Laurent, πρώτος όροφος, ιδανικό για ηλικιωμένους. Κοντά στο ΜΟΥΡΕΛΑΤΟΣ, METRO και όλες τις ευκολίες. Ανακαινισμένο, άριστη κατάσταση. Ελεύθερο. Πληρ. από τον Σπύρο στο:
514.744-0468
Γ-01-στ

LE CYCLO-DÉFI ENBRIDGE CONTRE LE CANCER — ENBRIDGE RIDE TO CONQUER CANCER

Συμπαρασταθείτε στην προσπάθεια του Peter Kalamatas 350851-8 Που θα συμμετάσχει στην ποδηλατοδρομία Montreal-Quebec της 9ης και 10ης Ιουλίου Προκειμένου να συμβάλει δυναμικά Στην καταπολέμηση του καρκίνου Στόχος του $2.500 Πληρ.: 514.882-8028

ΕΝΟΙΚΙΑΖΕΤΑΙ 6 ½ στο **CHOMEDEY,** κοντά σε όλες της ευκολίες, μπαλκόνια μπρος και πίσω, μπροστά σε πάρκο. Ελεύθερο από 1ης Ιουλίου. Πληρ.: **450.687-6972**
02-04-στ

Για ηλεκτρικές εργασίες στο σπίτι σας
Στασινός:
450-681-6380
514.716-2401
2-1-δ

ΑΓΟΡΑΖΟΥΜΕ τα παλιά σας αυτοκίνητα (για scrap) και σας δίνουμε πιστοποιητικό για S.A.Q. Τα παραλαμβάνουμε με δικό μας TOWING. Επίσης σας εξυπηρετούμε αν χρειάζεστε TOWING. Λογικές τιμές. Πληρ. ROBERT στο: **514.578-7181**
δ-02-11

ΕΛΑΙΟΧΡΩΜΑΤΙΣΜΟΙ
Εσωτερικού & Εξωτερικού χώρου
ΠΛΑΣΤΕΡ
25 χρόνια πείρα, εδώ και στην Ελλάδα.
Δωρεάν εκτίμηση
Πληρ. από τον Τάκη στο:
514.892-0435,
ή 450.686-8583
1-6-4ΜΛ

ΕΝΟΙΚΙΑΖΟΝΤΑΙ 1 store και 1 Pub Club στο: 1424-1426 και 1428 Stanley Str, απέναντι από το Μετρό, πληρ από τον Τζίμη στο: **450-973-2161 ή 438-888-2852**
03-03-δ

Peter Plumbing
Υδραυλικά παντός είδους,
Δωρεάν εκτίμηση,
λογικές τιμές
Επισκευές μπάνιων
Βάψτε την μπανιέρα σας με $ 400
Πληρ. 514.652-2655

Επισκευάζουμε (Repairs) όλες τις COMMERCIAL TOASTERS, LOW RATES, GOOD SERVICE, CALL ANY TIME.
7 days a week
EVAN'S
(514)
747-6276

ΕΝΟΙΚΙΑΖΕΤΑΙ 5 ½ στο **VILLE St. LAURENT**, κοντά στο «ΜΟΥΡΕΛΑΤΟΣ» και όλες τις ευκολίες. Δεύτερος όροφος σε Ντούμπλεξ, μπαλκόνια μπρος και πίσω. Ελεύθερο και από τώρα.
Πληρ.: **514.337-9128**
04-03-στ

ΕΝΟΙΚΙΑΖΕΤΑΙ 6 ½ στο **Ville Lasalle** με 3 κλειστά δωμάτια. Πρώτος όροφος. Μπαλκόνια μπρος και πίσω. Ηλεκτρική θέρμανση. Διαθέτει και γκαράζ. Ελεύθερο από 1ης Ιουλίου. Πληρ. στο: **514.945-5733**
01-03.στ

ΕΝΟΙΚΙΑΖΕΤΑΙ 3 ½ στο **Laval- des- Rapides, 12η Av**. FLAT. Διαθέτει Πάρκινγκ. Ελεύθερο. Πληρ. στο: **450.629-6563**
03-03-

ΕΝΟΙΚΙΑΖΕΤΑΙ μεγάλο 5 ½ στο CHOMEDEY. Δεύτερος όροφος σε Ντούμπλεξ, μπαλκόνια μπρος και πίσω, κοντά στο 'Μουρελάτος' και όλες τις ευκολίες. Ελεύθερο από 1ης Ιουλίου. Πληρ.: 450.681-3811
03-03-στ

ΣΤΗΝ ΠΑΤΡΑ
Πωλείται διαμέρισμα 81 τ.μ. διαμπερές, 2ος όροφος στο κέντρο **Έξω Αγυιάς**, (Αγίου Κωνσταντίνου 84), απέναντι από την Εκκλησία. Τιμή συζητήσιμη. Πληρ. Κινητό: **(01130) 69722 86491, ή (01130) 2610-420808**
01-04-στ

Φορολογικές Υπηρεσίες στην Ελλάδα
Υποβολή φορολογικών δηλώσεων, ακίνητη περιουσία (Ε9), Λήψη ΑΦΜ, tax advise- τεκμήρια κλπ.

Επικοινωνήστε με το (**01130**) **6973773225** ή στείλτε Email στο GMN1@windowslive.com

Οι Σύμβουλοι μας μιλάνε και γράφουνε και Αγγλικά

ΕΝΟΙΚΙΑΖΕΤΑΙ μεγάλο 5 ½ στο **CHOMEDEY** κοντά σε όλες τις ευκολίες. Πληρ. από τον Νίκο στο: **514.974-7953**
2-03-στ

ΒΟΗΘΕΙΑ ΣΕ ΙΔΙΟΚΤΗΤΕΣ ΔΙΑΜΕΡΙΣΜΑΤΩΝ

Γραφείο Ενοικιάσεως Διαμερισμάτων

-Έχουμε πολλούς Ενοικιαστές που ζητούν διαμερίσματα. Πλήρης έλεγχος και έλεγχος της πιστωτικής τους ικανότητας
Σας εγγυόμαστε καλούς και σταθερούς ενοικιαστές!
Σας βοηθούμε στην είσπραξη απλήρωτων ενοικίων!
Εντοπίζουμε τις νέες διευθύνσεις ενοικιαστών που έφυγαν χωρίς ειδοποίηση.
Η εταιρεία μας καθαρίζει τα χιόνια και φροντίζει τον κήπο σας κατά την διάρκεια όλου του χρόνου!
Πληρ: -www.balconville.ca
514-325-5875.
04-β-11. N

ΕΝΟΙΚΙΑΖΕΤΑΙ 3 ½ στο **New Bordeaux**, επάνω Duplex, ελεύθερο 1η Ιουλίου. $625/μήνα, θερμαινόμενο.
Πληρ.: **514-337-7672**
04-03-στ

Professional Income Tax
Fast Service reasonable rates

Επαγγελματική συμπλήρωση Income Tax

Γρήγορη εξυπηρέτηση, λογικές τιμές
Χρήστος: 514 424-6452
01-03.

ΕΝΟΙΚΙΑΖΟΝΤΑΙ 2 X 4 1/2 Ανακαινισμένα Διαμερίσματα στο **ΠΑΡΚ ΕΧΤΕΝΣΙΟΝ**. 1 στον πρώτο όροφο με τσιμεντωμένη αυλή, και περιφραγμένο κήπο. **Ελεύθερο από τώρα**. Το άλλο είναι στον δεύτερο όροφο με μπαλκόνια μπρος και πίσω. Ελεύθερο από 1ης Ιουλίου. Πληρ.: **514.279-0455**
2-03-αλχ

ΕΝΟΙΚΙΑΖΕΤΑΙ BACHELOR πλήρως ανακαινισμένο κοντά σε όλες τις ευκολίες (Elizabeth και Notre Dame). Ελεύθερο και από τώρα. Πληρ. από Νίκο: **514.969-5023**
2-03-στ

ΖΗΤΕΙΤΑΙ πεπειραμένη σερβιτόρα για να εργαστεί σε Restaurant στο Park Extension. Καλές απολαβές. Πληρ.: **514.278-3505**
03-02-

ΖΗΤΕΙΤΑΙ πεπειραμένος μάγειρας για να εργαστεί «μεσαία βάρδια» σε Restaurant στο Chataugeuy. Πλήρης απασχόληση. Πληρ. από το «αφεντικό» στο**: 514.691-3145**, ή τον Κώστα στο: **514.971-3257**.
01-04-γ

ΖΗΤΕΙΤΑΙ βραδινός πεπειραμένος μάγειρας για να εργαστεί σε εργαστεί σε La Belle Province. Πρέπει να γνωρίζει και από κουζίνα. Πλήρης απασχόληση, περιοχή Laval. Πληρ. **450-629-9907**
03-02-β

ELECTROLUX
Επίσημος Αντιπρόσωπος
SALES και SERVICE
Γρήγορη και θετική εξυπηρέτηση
514.270-3559 DENNIS
4-1-ε/a-5

ΠΩΛΕΙΤΑΙ στην **Αθήνα**, (περιοχή Χασιά) Μονοκατοικία με οικόπεδο 402 τ.μ. με ισόγειο διαμέρισμα 70 τ.μ. και Μεζονέτα με ξεχωριστή είσοδο 95 τ.μ. Διαθέτει κήπο 300 τ.μ., όπου μπορούν να οικοδομηθούν 200 τ.μ. Τιμή 400.000 Ευρώ. Πληρ. από την κα Καίτη: **(01130)694-80 72 800**
04-02-δ

ΕΝΟΙΚΙΑΖΕΤΑΙ στο **CHOMEDEY 5 ½** Δεύτερος όροφος σε Ντούμπλεξ, Φρεσκοβαμμένο, θερμαινόμενο, Ιδανικό για ανδρόγυνο. Ελεύθερο και από τώρα. (Οχι ζώα). Πληρ.: **514.588-3406**
01-03.ΙΒ

ΣΤΟ **ΓΑΛΑΤΣΙ ΠΩΛΕΙΤΑΙ** Διαμέρισμα 74 τ.μ. 4ος όροφος με βεράντες γύρω-γύρω, ασανσέρ, σε καλή κατάσταση (Λαμπρινής 9), κοντά στην εκκλησία του Αγίου Ανδρέα. Πληρ. από το Γιάννη στο: **450.628-5678**
2-03-στ

ΖΗΤΟΥΝΤΑΙ: Ενας πεπειραμένος **Μάγειρας** και ένας **Πιατάς**. Πλήρης απασχόληση, περιοχή West-West Island. Διαθέτουμε και δωμάτιο αν χρειαστεί. Πληρ.: **514.458-5343**
02-04-β

ΠΩΛΕΙΤΑΙ επιχείρηση κατασκευής επίπλων. Διαθέτει μηχανήματα καπλαμάδες, ξυλεία, και ότι αφορά την κατασκευή επίπλων. Ευκαιρία για τους επαγγελματίες του είδους. Πληρ.: **514.209-3256**
04-02-δ

ΣΤΗΝ ΕΛΛΑΔΑ ΠΩΛΕΙΤΑΙ Νησί στον Σαρωνικό. 148 στρέμματα, 1800 μέτρα από την παραλία. Ιδανικό για ιδιωτική χρήση, ή επένδυση. 3.500.000 (Τριάμισι εκατομμύρια Ευρώ). Πληρ. Μοντρεάλ Χρήστος: 514.421-9053 Ελλάδα Ηλίας: 01130-2742 300664
04-03

ΕΝΟΙΚΙΑΖΕΤΑΙ 4 ½ στο West Island. Πολύ καθαρό και ήσυχο. Διαθέτει στόφα, ψυγείο, πλυντήριο πιάτων, εγκατάσταση για πλυντήριο και στεγνωτήριο, καθώς και χώρος αποθήκευσης και εξωτερικός χώρος στάθμευσης. Ελεύθερο από 1ης Μαρτίου, ή και αργότερα. Πληρ. από τον Παύλο στο: **514.845-5331 ή 450.973-4798**
3-02-στ

ΖΗΤΕΙΤΑΙ Πρωϊνός Μάγειρας (Αυγουλάς), μερικής απασχόλησης τα Σαββατοκύριακα. (Part Time) Περιοχή Duvernay Laval. Πληρ. Διονύσης:
514-690-3780
02-04-β

Δυσκολίες στο Σχολείο; Καθηγητής Πανεπιστημίου και Κολεγίου παραδίδει ιδιαίτερα μαθήματα στο σπίτι σας (αν θέλετε), σε Μαθηματικά, Γαλλικά και Αγγλικά. Λογικές τιμές. Πληρ. από τον κ. Παναγιώτη στο: **450.969-0617**

ΕΝΟΙΚΙΑΖΕΤΑΙ Bachelor στο New Bordeaux, φρεσκοβαμμένο, επιπλωμένο, ελεύθερο. Πληρ.: **514.299-3504, ή 514.382-3504**
3-02-στ

ΕΝΟΙΚΙΑΖΕΤΑΙ 5 ½ στο **CHOMEDEY.** Ήσυχη περιοχή, κοντά σε όλες τις υπηρεσίες. Περιοχή St-Martin και Cure-Labelle. Πληρ.:
450-688-3788
02-04-στ

ΕΝΟΙΚΙΑΖΕΤΑΙ 4 ½ στο **ΠΑΡΚ ΕΞΤΕΝΣΙΟΝ**, πλήρως ανακαινισμένο, κοντά σε όλες τις ευκολίες. Ελεύθερο. Πληρ.: **514-444-3330**
01-04-στ

ΕΝΟΙΚΙΑΖΕΤΑΙ 5 ½ και 2 ½ στο **ΠΑΡΚ ΕΞΤΕΝΣΙΟΝ**, μπαλκόνια μπρος και πίσω, τρίτος όροφος, θερμαινόμενο. Υπέροχο. Επί της BIRMAM κοντά στο METRO. Πληρ. **450.689-0087**
01-04-στ

ΠΩΛΕΙΤΑΙ εκλεκτό Λάδι Μάνης Λακωνίας, σε τενεκέδες 17.0 κιλών 0.3 οξέα. Κατ' ευθείαν από τον παραγωγό. Αριστη ποιότητα δωρεάν μεταφορά. Πληρ. από τον Διονύση στο: **514.444-3363,** από τον Βασίλη στο: **450. 505-0796** *** 514.518-3366**
2.4-ΙΒ

Πωλείται Ελληνικό Εστιατόριο στο Μοντρεάλ, σε πολύ καλή περιοχή, σταθερή πελατεία, λίγα έξοδα. Πληρ.:514-574-6261

ΕΝΟΙΚΙΑΖΕΤΑΙ Bachelor 3 ½ στο Ville St. Laurent. Άριστη κατάσταση, κοντά σε METRO και όλες τις ευκολίες. Ηλεκτρική θέρμανση. Ελεύθερο. Πληρ.: **514.747-1466**
04-01-

ΕΛΑΙΟΧΡΩΜΑΤΙΣΤΗΣ
Πεπειραμένος
Πλάτσερς
Εσωτερικές και εξωτερικές εργασίες
Λογική τιμή * Δωρεάν εκτίμηση
Πληρ. Τζίμμη: 514.574-6260
2.4-

ΕΝΟΙΚΙΑΖΕΤΑΙ 5 ½ στο CHOMEDEY LAVAL. Θερμαινόμενο, δεύτερος όροφος σε Ντούμπλέξ, μπαλκόνια μπρος και πίσω. Κοντά σε όλες τις ευκολίες. Ελεύθερο από 1ης Ιουνίου, ή 1ης Ιουλίου. Πληρ. στο: 450.978-5320
03-03-

ΠΩΛΕΙΤΑΙ στο CLEARWATER της ΦΛΟΡΙΔΑΣ διαμέρισμα σε δεύτερο όροφο κοντά στην θάλασσα με θέα γήπεδο Golf. Διαθέτει πάρκινγκ και βρίσκεται σε ασφαλές κτίριο. Πολύ λογική τιμή. Πληρ.: από την κα Λίντα στο: **1727-678-5811**
04-03-

ΠΩΛΕΙΤΑΙ ΕΛΑΙΟΛΑΔΟ
Αγνό, με 0.2, 03 οξέα
Πληρ. Νίκος:
514.991-8997
450.625-8994
04-03-ΙΒ

ΠΕΠΕΙΡΑΜΕΝΟΣ ΕΥΡΩΠΑΙΟΣ ΥΔΡΑΥΛΙΚΟΣ
Για κάθε είδους Υδραυλικές εργασίες, Ηλεκτρικά, Θέρμανση, Επισκευές Ηλεκτρικών ειδών, Εγκαταστάσεις. Πληρ.: **514.334-0084,** Κινητό: **514.995-2911**
02-03

Looking for Full-Time, bilingual Junior controller – Administration Clerk, near Park Avenue area, in charge of office duties dealing with tenants as well; Bookkeeping knowledge and knowledge of Accounting Program is an asset. Cv's at: deniskivetos@digemy.ca or 514-963-7050
01-04-γ

ΕΝΟΙΚΙΑΖΕΤΑΙ 3 ½ στο **New Bordeaux**, δεύτερος όροφος σε ντούμπλεξ, μπαλκόνια μπρος και πίσω, ανακαινισμένο, ανακαινισμένη κουζίνα, με εγκατάσταση πλυντηρίου, στεγνωτηρίου, ελεύθερο από 1ης Ιουλίου. Πληρ.: **514.331-1866**
04-03-στ

ΕΝΟΙΚΙΑΖΟΝΤΑΙ 3 ½, 4 ½, 5 ½ στο **ΠΑΡΚ ΕΞΤΕΝΣΙΟΝ**. Με ανακαινισμένες κουζίνες και μπάνια. Αριστη κατάσταση. Πληρ. από τον Μάικ στο: **514.777-4642**
01-04-στ

ΕΝΟΙΚΙΑΖΕΤΑΙ 3 ½ στο PARK EXTENSION, επί της Champagneur. Δεύτερος όροφος σε Ντούμπλεξ. Ανακαινισμένο, ηλιόλουστο. Διαθέτει μπαλκόνι, κοντά στον Ευαγγελισμό. Ελεύθερο Πληρ.: **514.804-5955**
3-02-στ

SIRENA MUSIC PRODUCTIONS
Στην πρωτότυπη δισκογραφική δημιουργία της Sirenas Music Production, εσείς θα είσθε οι πρωταγωνιστές εφ' όσον επιλέξετε αυτά τα 18 τραγούδια με γενικό τίτλο «Του Γάμου Τα Τραγούδια» για την μουσική επένδυση όταν θα αποθανατίσετε με βιντεοκάμαρα τις μοναδικές στιγμές του δικού σας γάμου.
Στίχοι και μουσική
Μαρίνα Χατζηδάκη
Ενορχήστρωση και ερμηνείας:
Βασίλειος Γαλάτης
Οι δίσκοι πωλούνται στο Ελληνικό Βιβλιοπωλείο:
696 St. Rock **514.272-6000**

ΖΗΤΟΥΝΤΑΙ σερβιτόρες, ή σερβιτόροι με πείρα, καθώς και μάγειροι για να εργαστούν σε Restaurant με Ελληνική παραδοσιακή κουζίνα. Πλήρης ή μερική απασχόληση. Πληρ. στο: **450.969-0009**
2-03-

ΕΛΑΙΟΧΡΩΜΑΤΙΣΤΗΣ, ΠΛΑΣΤΕΡ, ΤΣΙΠΡΟΚ ανακαινίσεις υπογείων καθώς και μικροδουλειές στο σπίτι, ή το ακίνητό σας. Μεγάλη πείρα. Λογικές τιμές, Δωρεάν εκτίμηση. Πληρ.: **ΜΙΧΑΛΗΣ** στο: **514.699-0036.**
02-04-δ

ΘΕΛΕΤΕ Να δώσετε άλλη όψη στο σπίτι σας;
Αναλαμβάνουμε Βαψίματα, εσωτερικά και εξωτερικά, σε σκάλες, κάγκελα μπαλκόνια, Τσιπρόκς, , Πλάστερς και άλλη όποια μικροδουλειά θέλετε. Δωρεάν εκτίμηση:
Γιώργος 514.885-1307
02-03-δ

Για επισκευές και εγκαταστάσεις Παντός τύπου ηλεκτρονικών συσκευών, TV, STEREO, DVD, HOME THEATER, και υπολογιστών (computer)
Επίσημα Αναγνωρισμένος Τεχνικός Ηλεκτρονικών συσκευών και Υπολογιστών
Αρης Μαύρος
514.488-9702 * 514.663-3564
01-11-

ΟΙΚΟΔΟΜΙΚΕΣ ΕΡΓΑΣΙΕΣ
ΞΥΛΟΥΡΓΙΚΑ
ΚΟΥΖΙΝΕΣ
ΠΑΤΩΜΑΤΑ
ΚΕΡΑΜΙΚΑ
ΜΠΑΛΚΟΝΙΑ
ΒΑΨΙΜΑΤΑ
ΜΠΑΝΙΑ
ΤΕΛΕΙΩΜΑ ΥΠΟΓΕΙΟΥ
ΜΠΑΡΕΣ

ΓΙΩΡΓΟΣ & ΣΤΡΑΤΟΣ
Τηλ (514) 949-0443 (450) 676-0334
E-mail@videotron.ca

ΠΕΠΕΙΡΑΜΕΝΟΣ ΣΙΔΕΡΑΣ ΤΑΣΣΟΣ
Σιδηρουργικές εργασίες, Εγκαταστάσεις, Repairs Σκάλες * Μπαλκόνια * Κάγκελα * Κολώνες
ΕΓΚΑΤΑΣΤΑΣΕΙΣ FIBERGLASS
(514) 276-7064

Στο **ΠΑΡΚ ΕΞΤΕΝΣΙΟΝ, 456 Jean Talon West, ΕΝΟΙΚΙΑΖΕΤΑΙ** Καφετέρια Μπιλιάρδο (Pool Room). Δεύτερος Όροφος. Ευκαιρία για τον κατάλληλο. Πληρ.: **450.687-4676**
3-02

ΟΙΚΟΔΟΜΙΚΕΣ ΕΡΓΑΣΙΕΣ
ΣΤΟ ΣΠΙΤΙ ΣΑΣ: Υπόγεια, Τσίπροκς, Πλάστερς, Χωρίσματα, Πλακάκια, Κεραμικά, Vainal, Αλλαγές, σε Counters, Spray σε αποθήκες και χώρους που δεν βάφεται με ρολό. Θετική εργασία. Λογικές τιμές. Δωρεάν Εκτίμηση. Πληρ.: Σπύρος Cell: 514.817-0686, ή 514.481-3798
2-1- νβ

ΜΑΘΗΜΑΤΑ Μαθηματικών, Φυσικής και Χημείας παραδίδονται κατ' οίκον σε μαθητές Γυμνασίου, από Έλληνα καθηγητή CEGEP με 25 χρόνια προϋπηρεσία. Λογικές τιμές. Λογικές τιμές. Πληρ.: 514.684-3221 * 514.869-6830

ΖΗΤΕΙΤΑΙ Fast Food μάγειρας για να εργαστεί Part Time σε La Belle Provence. Επί της Sherbrooke East κοντά στο Langelier. Πληρ.: **514.259-1001**
01-04-β

ΖΗΤΕΙΤΑΙ Κρεοπώλης για να εργαστεί Part Time σε Super Market στο PARK EXTENSION. Μπορεί αν θέλει να επινοικιάσει το τμήμα του κρεοπωλείου. Πληρ. **514.276-6808**
01-04-β

Η Σχολή Οδηγών Larissa Driving School, ειδικεύεται στη πρακτική στα αυτόματα αυτοκίνητα και σας ενοικιάζει αυτοκίνητα για να δώσετε εξετάσεις στο S.A.A.Q. Πολύ λογικές τιμές (514)744-5623

PEINTURE STRATOS INC
Βαφές σπιτιών, γραφείων, επιχειρήσεων, εσωτερικές και εξωτερικές. Πλακάκια, πλάστερινκ, Πείρα, συνέπεια, λογικές τιμές. Δωρεάν εκτίμηση. Πληρ. από τον κ. Στράτο στο: 450.688-7846 * 973-1162
1-10-χ

ΤΕΧΝΙΚΟΣ ΥΠΟΛΟΓΙΣΤΩΝ
Καταστράφηκε ο υπολογιστής σας; Κάνατε το Format κατά λάθος; Είχατε Αρχεία, Μουσική, Προγράμματα, Βίντεο, Φωτογραφίες και δεν μπορείτε να τα επαναφέρετε; Υπάρχει λύση! 100% επαναφορά του σκληρού δίσκου, USB, κάρτες
Πληρ. από τον Jimmy στο:
514.574-6260

ΕΝΟΙΚΙΑΖΕΤΑΙ 5 ½ στο **PARK EXTENSION** επί της BIRNAM, κοντά στην BALL. Θερμαινόμενο, πλήρως ανακαινισμένο, άριστη κατάσταση. Μπαλκόνια μπρος και πίσω. Μεγάλη κουζίνα, εγκατάσταση πλυντηρίου και στεγνωτηρίου. Τρίτος όροφος σε 4-ΠΛΕΞ. Ελεύθερο.
Πληρ.: **514.274-8824 * 514.747-9148**
01-03.Η

ΕΝΟΙΚΙΑΖΕΤΑΙ Bachelor στο **CHOMEDEY,** Επιπλωμένο, κοντά σε όλες τις ευκολίες. Ελεύθερο. Πληρ.: **450.973-3705, ή 514.883-2779**
01-03.Η

ΖΗΤΕΙΤΑΙ βραδινός υπάλληλος για να εργαστεί σε Καφενείο, στο Park Extension. Εργασία Part Time. Πληρ.: **514.:716-3673**
01-04-β

ΕΝΟΙΚΙΑΖΕΤΑΙ 5 ½ στο **CHOMEDEY,** κοντά στο «Μουρελάτος» και όλες τις ευκολίες, μπαλκόνια μπρος και πίσω, ανακαινισμένο, φρεσκοβαμμένο. Ελεύθερο από 1ης Ιουλίου. Πληρ.: **450.687-0673**
02-04-στ

ΕΝΟΙΚΙΑΖΕΤΑΙ σε Κυρία επιπλωμένο δωμάτιο σε διαμέρισμα για συγκατοίκιση. Η ενδιαφερόμενη δεν πρέπει να καπνίζει, ή να έχει έπιπλα. Περιοχή Sherbrooke East. Πληρ. **514.333-0469**
02-04-στ

ΠΩΛΕΙΤΑΙ Restaurant 105 καθισμάτων κοντά στο Down Town. Αναγνωρισμένο επί 15 χρόνια, με πολύ καλό Breakfast. Πληρ.: από τον Στηβ στο: **514.945-8551**
04-03-δ

LES SUPERMARCHÉS MOURELATOS

Le monde dans votre assiette

Laitue Romaine
Romaine Lettuce
Pr. des É.-U.
grosseur/size 24
49¢ ch
49¢

Bananes
Bananas
Pr. de la Colombie
49¢/lb
1.08/Kg

89¢ lb

Pommes Royal Gala
Royal Gala Apples
Pr. des É.-U.
grosseur/size 113
1.96/Kg

Oignons Verts
Shallots
Pr. des É.-U.
29¢ ch

SUPER SPÉCIAUX

Fromage Grec Feta "Barrel"
Greek Cheese
1.98$/100 g
8.99$ lb

Chevreau
Baby Goat
Pr: du Québec
15.41$/Kg
6.99$ lb

Vous pouvez maintenant donner votre commande de Pâques

Jambon Cuit
Cooked Ham
Lévesque
44¢/100 g
1.99$ lb

Pilons de Poulet Frais
Fresh Chicken Drumsticks
3.29$/Kg
1.49$ lb

Pepperoncini
Greek Diamond
3.85 L
4.99$ ch

Sel de Mer de la Mer Morte
Sea Salt from the Dead Sea
Pr: d'Israël
Greek Diamond - 750 g
1.99$ ch

Sel de table
Table Salt
Sifto - 1 kg
69¢ ch

Breuvage au chocolat
Chocolate Beverage
Béatrice - 2 L
1.99$ ch

YOP
Yoplait
200 ml
assortis/assorted
4/3$

Tropical Delight
1.89 L
1.49$ ch

Eau de source naturelle
Natural Spring Water
Naya
24 X 500 ml
SUPER SPÉCIAL
2.99$ ch

Spéciaux valides du 7 avril au 13 avril 2011 - Specials valid from Thursday April 7th to Wednesday April 13th 2011

3867530

MARCHÉ Adonis

www.produitsadonis.com

LA VARIÉTÉ DANS LE CHOIX C'EST L'APPÉTIT DANS LE PLAT !

SUPER SPÉCIAUX SUPER SPECIALS

11 12 13 14 15 16 17 AVRIL APRIL 2011*

De notre rôtisserie / From our grill

SANDWICH CHAUD PITA FALAFEL 1.89 ch. ea.

Le Royaume de la Fraîcheur / The Freshness Kingdom

BROCOLI BROCCOLI GR. 18 SIZE É-U/USA — 89¢ ch. ea.

BETTE SUISSE SWISS CHARD É-U/USA — 99¢ ch. ea.

PIMENT VERT JUMBO GREEN PEPPER É-U/USA — 69¢ lb. 1.52 kg

CHAMPIGNON MUSHROOM BOITE 227G BOX CANADA — 99¢ ch. ea.

MELON MIEL JUMBO HONEYDEW GR. 5 SIZE GUATEMALA — 1.99 ch. ea.

POIRE BARTLETT PEARS GR. 90-100 SIZE ARGENTINE/ARGENTINA — 79¢ lb. 1.74 kg

MANGUE ATULFO MANGO GR. 16 SIZE MEXIQUE/MEXICO — 79¢ ch. ea.

ORANGE NAVEL GR. 88 SIZE É-U/USA — 10/2.49

Poissonnerie Sirène de la mer

1805 Sauvé O. et Adonis 4601 Des Sources

SI LA TEMPÉRATURE LE PERMET

BAR BLANC FRAIS FRESH WHITE BASS — 2.79 lb. 6.15 kg

FILET D'HOPLOSTETE DÉCONGELÉ THAWED ORANGE ROUGHY FILLET — 8.99 lb. 19.81 kg

Viandes Fraîches / Fresh Meat

FAUX FILET DE BOEUF SPENCER STEAK — 4.29 lb. 9.46 kg

SAUCISSES MERGUEZ SAUSAGE — 3.59 lb. 7.92 kg

VIANDE D'AGNEAU HACHÉ LAMB MINCED MEAT — 2.99 lb. 6.59 kg

CAILLES QUAILS PQT DE 6 / PACK OF 6 — 7.29 ch. ea.

De nos réfrigérateurs / Our fridges

FROMAGE MOZZARINA CHEESE MEDITERRANEO 250 G — 3.99 ch. ea.

FROMAGE RICOTTA RÉG. OU LÉGER LIGHT OR REG. RICOTTA CHEESE SAPUTO 475 G

CREMETTE CAFÉ 5 %, CRÈME À CAFÉ 10 % OU CRÈME A TABLE 15 % COFFEE CREMETTE 5 %, COFFEE CREAM 10 % OR TABLE CREAM 15 % LACTANTIA 500 ML — 1.99 ch. ea.

YOGOURT CRÉMEUX OU SILHOUETTE CREAMY OR SILHOUETTE YOGURT CHOIX VARIÉS/ASSORTED DANONE 650 G 750 G

FROMAGE CHEDDAR OU MOZZARELLA CHEESE CHOIX VARIÉS/ASSORTED BLACK DIAMOND 500 G — 5.99 ch. ea.

LABNEH PHOENICIA 500 G — 3.49 ch. ea.

FROMAGE À LA CRÈME PHILADELPHIA CREAM CHEESE CHOIX VARIÉS ASSORTED KRAFT 400 G — 4.89 ch. ea.

FROMAGE SINGLE CHEESE CHOIX VARIÉS/ASSORTED KRAFT 500 G

Les surgelés / Frozen food

TOASTER STRUDEL CHOIX VARIÉS/ASSORTED PILLSBURY 326 G — 1.49 ch. ea.

HARICOT VERT COUPÉ OU MÉLANGE MACÉDOINE IQF GREEN CUT BEANS OR MIXED VEGETABLES IQF CEDAR 1.75 KG — 3.29 ch. ea.

CRÉVETTE DÉCORTIQUAGE ÉCLAIR 61/70 EASY PEELED SHRIMP BLUE TIDE 454G — 4.99 ch. ea.

CORNET DOUBLE CHOCOLAT DOUBLE CHOCOLATE DRUMSTICK NESTLÉ 4X130G — 3.49 ch. ea.

Charcuterie de Qualité / Quality delicatessen

JAMBON FORÊT NOIR BLACK FOREST HAM — 3.15 lb. 6.94 kg

CAPICOLLO DOUX OU FORT MILD OR HOT MASTRO — 4.29 lb. 9.45 kg

FROMAGE EMMENTHAL SUISSE SWISS CHEESE

FROMAGE STILTON CHEESE STILTON — 6.79 lb. 14.96 kg

FROMAGE FETA DOUBLE CRÈME BULGARE FETA DOUBLE CREAM BULGARIAN CHEESE — 5.39 lb. 11.88 kg

FROMAGE OKA RÉGULIER REGULAR OKA CHEESE — 8.59 lb. 18.93 kg

Frais du jour / Fresh daily

MOISSON DU SOLEIL PAIN RAISIN ET CANNELLE RAISIN, CINNAMON BREAD COUNTRY HARVEST 675G — 2.99 ch. ea.

Épicerie Universelle / Universal Grocery

HUILE DE POMACE OIL MAMA ROSA 3 L — 8.99 ch. ea. WOW

THON PÂLE EN MORCEAUX DANS L'HUILE LIGHT TUNA PIECES IN OIL CEDAR 80 G — 2/1.00 WOW

JUS JUICE CHOIX VARIÉS ASSORTED MINUTE MAID, DELI CINQ OU NESTEA 1 L — 99¢ ch. ea.

CÉRÉALES BRAN FLAKES OU ORIGINAL CEREALS KELLOGG'S 400 G - 520 G — 2.49 ch. ea. WOW

UNICA GAUFFRETTE AUX CHOCOLAT CHOCOLATE WAFFERS GANDOUR 10 X 27 G — 1.59 ch. ea.

GUIMAUVE AU CHOCOLAT CHOCOLATE MARSHMALLOW GANDOUR 24 X 20 G — 3.99 ch. ea.

BARRE TENDRE CHEWY TENDER BAR VOIR VARIÉTÉ EN MAGASIN SEE VARIETY IN STORE QUAKER 156 G — 2.49 ch. ea.

SNAK PAKS CHOIX VARIÉS/ASSORTED CHRISTIE 6 X 30 G — 2/4.00 WOW

FIGUES SÉCHÉES 500 G OU DATTES DEGLET NOUR 1 KG DRIED FIGS 500 G OR DEGLET NOUR DATES 1 KG CEDAR OU DAIA — 2.99 ch. ea.

NOIX MÉLANGÉS MIXED NUTS CEDAR 454 G — 3.99 ch. ea.

CAFÉ TORRÉFACTION TRADITIONNELLE COFFEE FOLGERS 920 G — 6.99 ch. ea.

DATTES MAAMOUL DATES DAOUT BROTHER 600 G — 2.99 ch. ea.

RIZ PATNA RICE CEDAR 4 KG — 3.99 ch. ea.

EAU DE SOURCE NATURELLE OU GAZÉIFIÉ SPARKLING OR NATURAL SPRING WATER EVIAN OU BADOIT 330 ML — 3/99¢

CROUSTILLES À L'ANCIENNE CHIPS OLD STYLE YUM YUM 210G — 1.99 ch. ea. WOW

BOISSON AUX RIZ OU SOYA SOY OR RICE DRINK NATURA 946 ML — 1.49 ch. ea. WOW

PÂTE CANNELLONI PASTA GIGLIO 250 G — 1.49 ch. ea.

ANANAS OU PAPAYE EN DÉS DICED PINEAPPLE OR PAPAYA CEDAR 300 G — 1.49 ch. ea.

KETCHUP AUX TOMATES REGULIER OU ÉPICÉ TOMATO REG. OR HOT HEINZ 750 ML - 1L — 3.29 ch. ea.

BEURRE D'ARACHIDE PEANUT BUTTER CHOIX VARIÉS/ASSORTED KRAFT 500 G — 2.29 ch. ea. WOW

Nous nous réservons le droit de limiter les quantités *ou jusqu'a épuisement de la marchandise. Le texte prévaut sur la photo

4601, boul. Des Sources Dollard-des-Ormeaux 514-685-5050

2001 SAUVÉ O. (Angle l'acadie) 514-382-8606

705, boul. Curé-Labelle (entre Samson et Notre-Dame) CHOMEDEY, Laval 450-978-2333

3100 boul. Thimens Place Vertu Saint-Laurent 514-904-6789

HEURES D'OUVERTURES

Lundi - mardi - mercredi	9 h 00 à 20 h 00
Jeudi - vendredi	9 h 00 à 21 h 00
Samedi	8 h 30 à 18 h 30
Dimanche	8 h 30 à 18 h 00