40η επετειος
ΟΠΤΙΚΑ
Π.ΝΙΚΟΠΟΥΛΟΣ
Montreal
299 Jean Talon East
514 272.6990

ΕΛΛΗΝΟ-ΚΑΝΑΔΙΚΟ WWW.BHMA.NET

ΒΗΜΑ

1$ 1$

GREEK-CANADIAN TRIBUNE GRECQUE CANADIENNE

samedi le 9 aout / Σαββάτο 9 Αυγούστου 2008

Εκδότης - Διευθυντής: ΧΡΗΣΤΟΣ Α. ΜΑΝΙΚΗΣ : Publisher - Editor

info@bhma.net 514.272-6873 bhma1990ltd@yahoo.com

7835 B Wiseman, Montreal, Canada H3N 2N8 · Issue # 2076 · Since 1964 · Canada Post: 40030091

SUPER SPECIAL
ΕΛΛΑΔΑ
ALCYON OLYMPIA EXPRESS
Tel: (514) 276-8537
Funtastique rex
VOYAGES TRAVEL
Tel.: (450) 686-1015

On se déplace pour vous.
AUDI PRESTIGE (514) 364-7777

Ασπίδα για τον καρκίνο η αγιορείτικη διατροφή

Το μυστικό που προστατεύει τους μοναχούς και τους προσφέρει μακροζωία

«Καθόλου κρέας όλο τον χρόνο, πολλά χορταρικά και φρούτα. Τηρούμε αυστηρά τη νηστεία. Είναι μια λιτή, υγιεινή διατροφή χωρίς λιπαρά». Αυτό είναι το μυστικό που προστατεύει τους αγιορείτες μοναχούς από τον καρκίνο καθώς και από άλλες ασθένειες και τους προσφέρει μακροζωία, λέει στα «ΝΕΑ» ο μοναχός στην Ιερά Μονή Κουτλουμουσίου του Αγίου Όρους πατήρ Μωυσής.

Συνέχεια στην σελ 30

Μεγαλειώδης η τελετή έναρξης

Με σύνθημα «Ένας κόσμος ένα όνειρο» ξεκίνησαν οι Ολυμπιακοί Αγώνες

Συνέχεια στην σελ 34

Πολλά τα αυτοκινητιστικά ατυχήματα Κατά τις διακοπές των οικοδόμων

Του Γεωργίου Καρύδη

Παρά τα επιπρόσθετα αστυνομικά μέτρα και τις κυβερνητικές προειδοποιήσεις για προσεκτικό οδήγημα, ιδίως κατά το διάστημα των δύο εβδομάδων των διακοπών των οικοδόμων, 25 άτομα άφησαν την ζωή τους στους δρόμους που ελέγχονται από τη επαρχιακή αστυνομία, και έξη στους δρόμους που ελέγχονται από την δημοτική αστυνομία.

Συνέχεια στην σελ 36

pick the good one!
Genuine Greek Olives & Extra Virgin Olive Oil
Pilaros
Importer of Mediterranean Products
www.pilaros.com 1.888.PILAROS

ΔΩΡΕΑΝ ΕΙΣΟΔΟΣ Από 12 έως τις 11 το βράδυ
COMMUNAUTÉ HELLÉNIQUE DE MONTRÉAL
ΕΛΛΗΝΙΚΗ ΚΟΙΝΟΤΗΣ ΜΟΝΤΡΕΑΛ
100 1906-2006
ΡΑΝΤΕΒΟΥ ΣΤΟ ΜΕΓΑΛΟ ΠΑΝΗΓΥΡΙ της Κοινότητάς μας
«ΕΛΛΗΝΙΚΗ ΦΛΟΓΑ»
LA FLAMME HELLÉNIQUE
Festival de la Communauté Hellénique de Montréal
Σήμερα και Αύριο στο μαγευτικό Πάρκο Jean Drapeau

RESTAURANT Nikos Pizza & Deli
LIVRAISON RAPIDE ET GRATUITE
FAST & FREE DELIVERY
(514) 331-5860
332-3600

ARAHOVA SOUVLAKI
FRANCHISES AVAILABLE
1.866.688.9980

Παναγιώτης (PETER) PITSAKIS
L' EXPERT PM IMMOBILIER
Για αγορά ή πώληση Restaurant
514.341-4688 · 514.961-5999

ΕΙΣΑΓΩΓΕΣ - ΕΞΑΓΩΓΕΣ
G.O.T
ΜΕΤΑΦΟΡΕΣ
(514) 337-3468
ΠΕΙΡΑΙΑΣ (210) 400-4035
Κυριακή και Ντίνα Νικολακάκη · www.generalot.com

conan
514 334.7977

Μεταφορές στην Ελλάδα και σε όλο τον κόσμο
TRAFFIC ORIGINAL OUTREMER
3250 Sartelon, Ville St-Laurent
514-333-9099

ΕΛΛΗΝΙΚΟ ΧΡΩΜΑΤΟΠΩΛΕΙΟ
MAGASIN DE PEINTURE
PAINT SHOP
ALEX
Πωλούνται χρώματα αρίστης ποιότητος, των πιό γνωστών εταιρειών, σε τιμές ασυναγώνιστες.....
Στους εργολάβους και ιδιοκτήτες σπιτιών, τιμές ΧΟΝΔΡΙΚΗΣ πώλησης
Γίνονται δεκτές τηλεφωνικές παραγγελίες
Διανομή κατ' οίκον δωρεάν
Benjamin Moore
525 Ogilvy Ave.
514 271.8132

MOURELATOS

AXIA CONSULTING GROUP INC
JOHN DRACONTAIDIS
Οικονομικός Ασφαλιστικός Σύμβουλος
·Υποθήκες ·RRSPs
·Επενδύσεις Κεφαλαίων ·Αμοιβαία κεφάλαια
5760 Royalmount, #201, T.M.R. Tel.: (514)344-2354

VOLAILLES REGAL POULTRY
ΤΟ ΟΝΟΜΑ ΜΑΣ ΕΙΝΑΙ Η ΕΓΓΥΗΣΗ ΤΩΝ ΠΡΟΪΟΝΤΩΝ ΜΑΣ
955 RUE MICHELIN – MONTREAL
450-667-7070 / 450-667-4911

ΥΠΕΡΑΣΤΙΚΑ
Ελλάδα, Καναδά & Η.Π.Α.
3¢ / λεπτό*
1 866 525-2835 www.selectcomtelecom.ca
Selectcom TELECOM
Πάντα στην διάθεση σας
*Υπό ορισμένες προϋποθέσεις, τηλεφωνείστε μας για λεπτομέρειες.

SAMI FRUITS

Καλωσορίζουμε την Ελληνική Παροικία στο κατάστημά μας για να επωφεληθεί τις χαμηλές μας τιμές

LAVAL:
·409 Curé Labelle (γωνία 75η Av.)
LAVAL 450-978-1333

ΚΕΝΤΡΙΚΑ ΓΡΑΦΕΙΑ:
·1505 Legendre W., Montreal,
514-858-6363

MARCHE JEAN TALON:
·258 Jean Talon E., Montreal, 514-276-5902
·8200, 19th Avenue, Montreal, 514-593-1333

LASALLE:
·400 Lafleur, Lasalle, Que. 514-368-1333

ΣΧΟΛΙΑ - ΕΠΙΚΑΙΡΟΤΗΤΕΣ

του ΧΡΗΣΤΟΥ ΜΑΝΙΚΗ

29οι Ολυμπιακοί Αγώνες Ένας κόσμος ένα όνειρο

Αρχισαν με κάθε επισημότητα και εντυπωσιακό τρόπο στο Πεκίνο της Κίνας οι 29οι Ολυμπιακοί Αγώνες.

Η Κίνα, η πιο πολυάνθρωπη χώρα της γης, θέλει να βγει από την απομόνωσή της, να δείξει την δύναμή της, και προ παντός τις απεριόριστες δυνατότητές της. Γι' αυτό ξόδεψε ιλιγγιώδη ποσά, (τρεις φορές σχεδόν περισσότερα αό όσα είχε ξοδέψει η Ελλαδα το 2004) και φιλοδοξεί να διεξαγάγει τους καλύτερους και τους πλέον επιτυχείς αγώνες.

Ευχάριστο και συγκινητικό το θέαμα που παρουσίασε και οπωσδήποτε ανταποκρίνεται στις επιθυμίες όλων των λαών της γής το σύνθημα «όλοι οι άνθρωποι αποτελούμε έναν κόσμο και όλοι έχουμε ένα όνειρο», το όνειρο να ζήσουμε ειρηνικά και να αγωνιζόμαστε για έναν κόσμο καλύτερο στον οποίο οι ανταγωνισμοί θα περιορίζονται στα στάδια και τα γήπεδα στο οποία νικητές και ηττημένοι θα αγκαλιάζονται, ασχέτως αν προέρχονται από άλλες φυλές και αν εκπροσωπούν διαφορετικές χώρες και λαούς.

Σίγουρα είναι ευχή όλων των ανθρώπων της γης, οι 29οι Ολυμπιακοί Αγώνες να είναι επιτυχείς, και όλα να τελειώσουν χωρίς παρατράγουδα, αφού πάντα, και ασχέτως συνεπειών, υπάρχουν και εκείνοι που προσπαθούν να κάνουν γνωστά στην ανθρωπότητα τα δικά τους προβλήματα.

Εμείς σαν Ελληνες, πρέπει να ενδιαφερόμαστε περισσότερο από κάθε άλλο λαό για την επιτυχία των Ολυμπιακών Αγώνων, αφού ξεκίνησαν από την Ελλάδα και είναι άρρηκτα συνδεδεμένοι με την Αρχαία Ολυμπία, στην οποία συγκεντρώνονταν οι Ελληνες αθλητές προκειμένου να δείξουν τις αθλητικές τους ικανότητες και να δοξάσουν την πόλη από την οποία προέρχονταν.

Ολυμπιακή εκεχειρία;

Στην αρχαία εποχή, και όσο καιρό επικρατούσε το πραγματικό Ολυμπιακό Πνεύμα, όταν και όσο καιρό διεξάγονταν οι Ολυμπιακοί Αγώνες, οι πόλεις-κράτη που συμμετείχαν σε αυτούς σταματούσαν τους μεταξύ τους πολέμους. Σέβονταν οι άνθρωποι την «Ολυμπιακή Εκεχειρία» όπως έλεγαν την λόγω της διεξαγωγής των Ολυμπιακών Αγώνων ειρήνη που οικειοθελώς επικρατούσε.

Από την Ελλάδα, την κοιτίδα των Ολυμπιακών Αγώνων, καταβλήθηκε τα τελευταία χρόνια μια προσπάθεια να γίνεται και τώρα κάτι ανάλογο της αρχαίας Ολυμπιακής Εκεχειρίας. Να γίνεται με άλλα λόγια μια ειρηνική ανάπαυλα λοίγων ημερών, όσο δηλαδή θα διαρκούσαν οι Ολυμπιακοί Αγώνες. Οχι φυσικά ότι αυτό θα έλυνε τα προβλήματα των εμπολέμων, αλλά όταν έστω και προσωρινά σταματήσει ένας πόλεμος, υπάρχει ελπίδα να βρουν οι αντιμαχόμενοι έναν ειρηνικό διακανονισμό, αφού είναι σε όλους γνωστό ότι κανένας πόλεμος δεν λύνει τα προβλήματα, και προ παντός, όλοι ξέρουν πως αρχίζει ένας πόλεμος, αλλά κανένας δεν ξέρει πως τελειώνει.

Δυστυχώς κάτι ανάλογο της αρχαίας «Ολυμπιακής Εκεχειρίας» δεν βρίσκει ανταπόκριση σήμερα. Ετσι όχι μόνο συνεχίζονται και τώρα, κατά την διάρκεια των Ολυμπιακών Αγώνων όσοι πόλεμοι γίνονταν και πριν, αλλά άρχισαν και νέοι και μάλιστα την ίδια σχεδόν ώρα που άρχιζαν οι Ολυμπιακοί Αγώνες.

Γιατί είναι από πολλές απόψεις ατύχημα που άρχισε ο πόλεμος μεταξύ της Ρωσίας των 150 εκατομμυρίων κατοίκων και της Γεωργίας των 5 περίπου εκατομμυρίων.

Πόλεμος Ρωσίας-Γεωργίας και όχι μόνο

Είναι περίεργο το ξέσπασμα αυτού του πολέμου, αφού ναι μεν υπήρχαν εκεί πολλές διαφορές, ναι μεν εθεωρείτο μια από τις πιο εύφλεκτες περιοχές της γης, αλλά μόλις την περασμένη εβδομάδα, όλοι μιλούσαν και πανηγύριζαν, επειδή, παραχωρώντας η Γεωργία ευρύτατη αυτονομία στις

Συνέχεια στην σελ 4

ΠΟΡΤΕΣ · ΠΑΡΑΘΥΡΑ ΠΟΡΤΕΣ · ΠΑΡΑΘΥΡΑ
ΠΑΡΑΘΥΡΑ
Απ' ευθείας από το εργοστάσιο
35 χρόνια πείρα
GEMME-PLUS INDUSTRIES
514 830.2158 514 830.2158
1920, Leber, Μονιρεάλ
Πρίν αγοράσετε κυτάξτε τις τιμές μας
Ζητείστε τον Κυριάκο
Ομιλούμε Ελληνικά
·πόρτες
·παράθυρα
·μπαλκονόπορτες
·μεταλλικές πόρτες
Ειδικές τιμές για μεγάλα κτίρια

ΜΕΤΑΚΟΜΙΣΑΜΕ
Επί 18 χρόνια εξυπηρετούμε την Ελληνική Παροικία
ΑΣΦΑΛΕΙΕΣ
Αυτοκινήτων •Σπιτιών •Ενοικιαστών •Ζωής
Allstate®
KOSTA D. MENOUTIS
1643 Daniel Johnson
(γωνία St-Martin)
Προγράμματα
2 πλεονεκτημάτων
Ασφαλίζοντας με εμάς το σπίτι και το αυτοκίνητό σας εξοικονομείτε μέχρι 35%
Ρωτείστε μας για τις Ασφάλειες Ταξιδίων
514831.2700

GEORGE SHEET METAL
GSM MECHANICAL
Σας ταλαιπωρεί η ζέστη και η υγρασία του Καλοκαιριού;
Ξεκουραστείτε με ένα AIR/CONDITION της GSM MECHANICAL
12.000 BTU.....$1799.00*
18.000 BTU.....$2249.00*
24.000 BTU.....Στην διάθεσή σας
Super Special
*Basic installation included
*Στην τιμή συμπεριλαμβάνεται η βασική εγκατάσταση
Η προσφορά μας ισχύει μόνο για περιορισμένο χρόνο
HEAT PUMP
SUPER SPECIAL
end of summer rebate
$100 with this coupon
Επικοινωνήστε με τον Κώστα
Τηλ.: 514.945.3370

ΧΕΙΡΟΥΡΓΟΙ ΟΔΟΝΤΙΑΤΡΟΙ

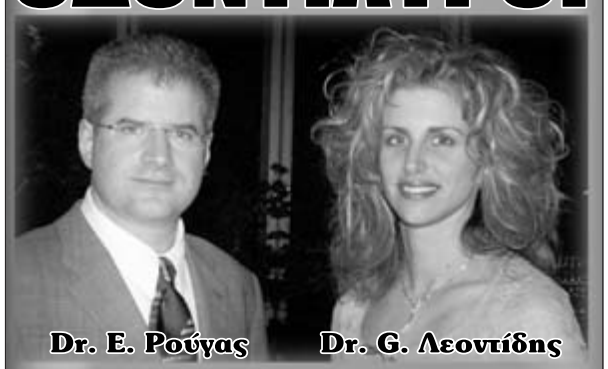

Dr. E. Ρούγας Dr. G. Λεοντίδης

Δέχονται επισκέψεις:
·Καθημερινώς
·Βραδυνές ώρες
·Σάββατα

Ευπρόσδεκτοι:
·Μικροί και μεγάλοι
·Βετεράνοι
·Μέλη ασφαλιστικών ταμείων

1530 Curé-Labelle suite 201,
(γωνία Souvenir), Laval
450 682.6666

ΠΑΤΩΜΑΤΑ ΔΙΑΡΚΕΙΑΣ (ΞΥΛΙΝΑ)

Τηλεφωνήστε μας τώρα και επωφεληθείτε τα μεγάλα σπέσιαλς του μηνός. Τοποθετήσεις παντός είδους καινούργιων πατωμάτων, ανανεώσεις, χρωματισμοί, επισκευές.

ΔΩΣΤΕ ΟΜΟΡΦΙΑ, ΚΑΘΑΡΙΟΤΗΤΑ...
ΥΓΕΙΑ ΣΤΟ ΣΠΙΤΙ ΣΑΣ

Mebesa Inc. Τηλ.: 450 656-9778
Licence #2846-9195-66 Fax: 450 656-0106

ΣΧΟΛΙΑ - ΕΠΙΚΑΙΡΟΤΗΤΕΣ

Συνέχεια από σελ 3

δύο αυτές επαρχίες της, είχε βρεθεί κάποιος ειρηνικός διακανονισμός.

Βέβαια οι εκεί διαφορές είναι πολύ μεγάλες, και τα συμφέροντα πολύ μεγαλύτερα. Αρχικά πρέπει να πούμε ότι αυτή η χώρα, η Γεωργία έχει έκταση 70.000 τ.χ. (όση περίπου είναι η μισή Ελλάδα,) βρέχεται από την Μαύρη Θάλασσα και συνορεύει από την Ρωσία την Τουρκία, την Αρμενία και το Αζερμπαϊτζάν. Σε αυτή που αποτελούσε τμήμα της άλλοτε Σοβιετικής Ενωσης, και μετά την διάλυσή της ανεξαρτητοποιήθηκε, υπάρχουν δύο περιοχές, η Νότιος Οσετία και η Αμπχαζία, που υποβοηθούμενες από την Ρωσία, έχουν μονομερώς κηρύξει την ανεξαρτησία τους από την Γεωργία. Η Ρωσία, (κατά το παράδειγμα των ΗΠΑ που παρά την αντίδραση της Σερβίας και της Ρωσίας, αναγνώρισε την ανεξαρτησία του Κοσόβου), αναγνώρισε την ανεξαρτησία των δύο αυτών επαρχιών. Ετσι τώρα που μία από αυτές (η Νότια Οσετία) δέχτηκε την επίθεση της Γεωργίας, που ήθελε να ανακαταλάβει την μονομερώς ανεξαρτητοποιημένη επαρχία, ζήτησε την βοήθεια της Ρωσίας, και αυτή χωρίς πολλούς δισταγμούς ανταποκρίθηκε. Ετσι, λόγω Νότιας Οσετίας, άρχισε ο μεταξύ της Ρωσίας και της Γεωργίας πόλεμος, που σύμφωνα με αλληλοσυγκρουόμενες πληροφορίες έχει προκαλέσει βομβαρδισμούς, αερομαχίες, και στρατιωτικές συγκρούσεις, με εκατοντάδες, αν όχι και χιλιάδες θύματα κυρίως αμάχων, καθώς και μεγάλες υλικές καταστροφές.

Οπωσδήποτε δεν είναι εύκολα τα πράγματα για την Γεωργία, που επιζητά αγωνιωδώς την βοήθεια των ΗΠΑ και της Δύσης. Βλέπετε και στον σημερινό κόσμο «το μεγάλο ψάρι, τρώει το μικρό» και όπως ξέρουμε από την Κύπρο, την Μέση Ανατολή, την Σερβία, το Κόσοβο... ακόμα και τα τετελεσμένα γεγονότα, που γίνονται με το προσωπείο της προσωρινότητας, επιβάλλονται από τους νικητές, και δεν επανέρχονται εύκολα στην προηγούμενη κατάσταση.

Ομως η Γεωργία είναι στενός σύμμαχος των ΗΠΑ (έχει στείλει ακόμα και πολυάριθμο, σύμφωνα με τις δυνατότητες της χώρας εκστρατευτικό σώμα στο Ιράκ) και προσβλέπει στην ένταξή της στο ΝΑΤΟ. Επί πλέον είναι στο σταυροδρόμι των αγωγών του πετρελαίου από τις χώρες του Καυκάσου προς την Δύση και σε περίπτωση απόσχισης των δύο επαρχιών, πολλοί από τους αγωγούς πετρελαίου θα ελέγχονται από τις νέες δημοκρατίες, (Νότια Οσετία, Αμπχαζία) δηλαδή από την Ρωσία.

Ολυμπιακοί αγώνες στο Πεκίνο. Οι άνθρωποι του πλανήτη μας παρακολουθούν με πολύ ενδιαφέρον τον ειρηνικό ανταγωνισμό των καλυτέρων αθλητών της γης. Ομως τα συμφέροντα των μεγάλων και των ισχυρών δεν γνωρίζουν «Ολυμπιακές Εκεχειρίες».

Στο περιθώριο των Ολυμπιακών Αγώνων, η μέσω του γνωστού τηλεοπτικού σταθμού CNN αγωνιώδης έκκληση του προέδρου της Γεωργίας Μιχαήλ Σαακασβίλι προς την διεθνή κοινότητα και κυρίως προς τις Ηνωμένες Πολιτείες είναι χαρακτηριστική της εκεί εξελισσόμενης κατάστασης.

«Δεν πρόκειται πια για θέμα της Γεωργίας. Είναι της Αμερικής, και των αρχών της. *Είμαστε ένα έθνος που αγαπά την ελευθερία και τώρα τελεί υπό επίθεση. Η Ρωσία κάνει πόλεμο στην επικράτειά μας.*»

Συνεχίζοντας ο κ. Σαακασβίλι αφού παρομοίασε την είσοδο των ρωσικών αρμάτων μάχης στη χώρα του με εκείνη των σοβιετικών στρατευμάτων στο Αφγανιστάν το 1979 και των δυνάμεων του Συμφώνου της Βαρσοβίας στην Τσεχοσλοβακία το 1968 πρόσθεσε ότι:

Συνέχεια στην σελ 29

Depuis 1957
B. SERKOS
BIJOUTERIE

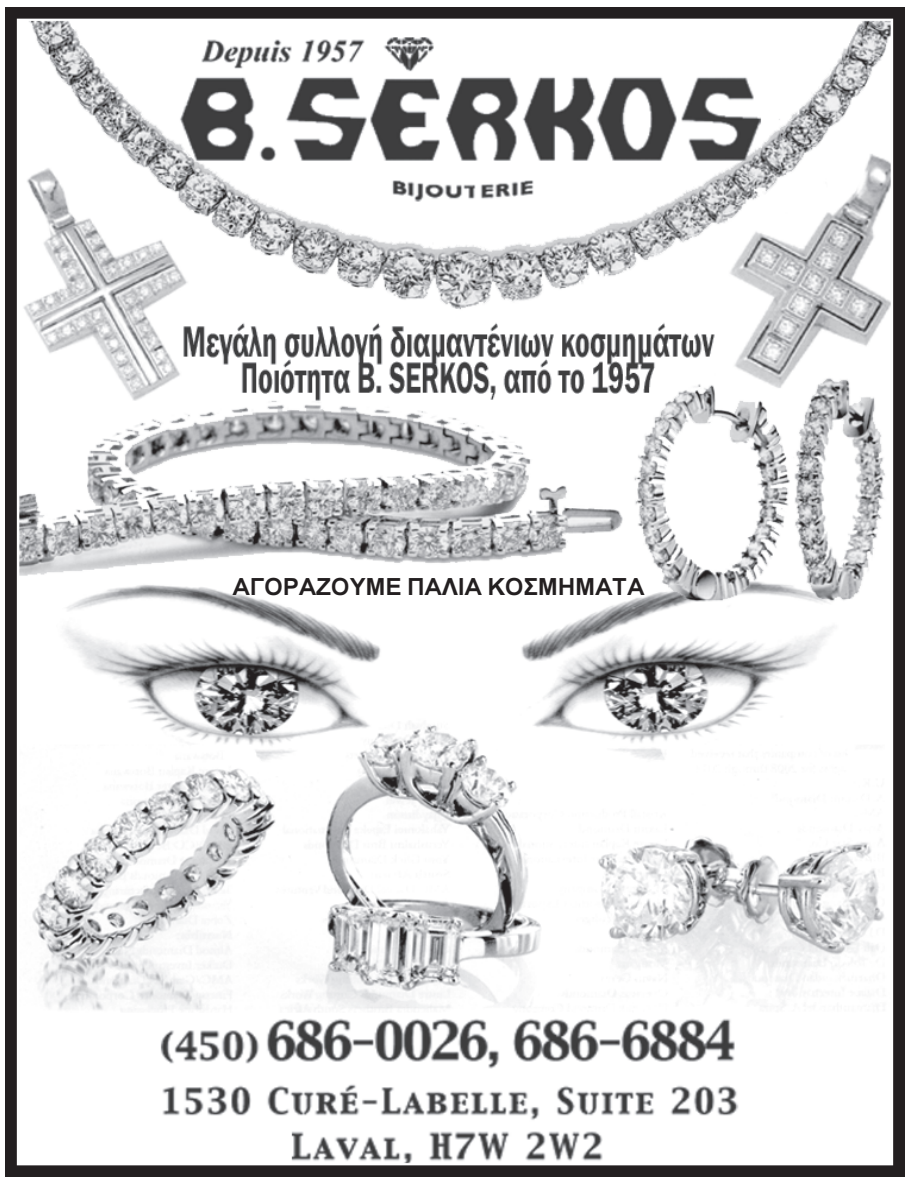

Μεγάλη συλλογή διαμαντένιων κοσμημάτων
Ποιότητα B. SERKOS, από το 1957
ΑΓΟΡΑΖΟΥΜΕ ΠΑΛΙΑ ΚΟΣΜΗΜΑΤΑ
(450) 686-0026, 686-6884
1530 Curé-Labelle, Suite 203
Laval, H7W 2W2

ΝΑΥΤΙΛΙΑΚΕΣ ΕΤΑΙΡΙΕΣ ΔΙΕΘΝΩΝ ΜΕΤΑΦΟΡΩΝ

H.O.T
HERMES TRAFIC D'OUTREMER
STEFANDRI
STEFANDRI FREIGHT SERVICES INC.

Τα γραφεία Μεταφορών
HOT και STEFANDRI
Περιμένουν να σας εξυπηρετήσουν μαζί
Με εμπειρία πάνω από 35 χρόνια

- Κάθε εβδομάδα αναχωρήσεις σε όλη την Ελλάδα και σε όλα τα τελωνεία της
- Για τα αυτοκίνητά σας
- Για τα εμπορεύματά σας
- Για τις οικοσκευές σας

6692 PARK AVENUE (μέσα στην PARK PLAZA)
(514) 270-1961 (514) 906-8373

PIÈCES D'AUTO PLAZA 2000
DISTRIBUTION DE PIÈCES D'AUTO/AUTOMOTIVE PARTS DISTRIBUTION
και Castrol

ΜΕΣΟ-ΚΑΛΟΚΑΙΡΙΝΟ ΞΕΠΟΥΛΗΜΑ
ΜΟΝΟ ΓΙΑ ΜΙΑ ΗΜΕΡΑ
ΣΗΜΕΡΑ, ΣΑΒΒΑΤΟ 9 ΑΥΓΟΥΣΤΟΥ
ΠΡΟΛΑΒΕΤΕ - ΤΙΜΕΣ ΤΟΥ ΠΑΛΙΟΥ ΚΑΛΟΥ ΚΑΙΡΟΥ

SUPER SPECIAL σε όλα τα ΠΡΟΙΟΝΤΑ Castrol

10W30 GTX (12X1Lt) .....$39.95 +EHC +tx
10W40 GTX (12X1Lt).....$39.95 +EHC +tx
15W40 GTX (12X1Lt).....$39.95 +EHC +tx
20W50 GTX (12X1Lt).....$39.95 +EHC +tx
Dextron III (12X1Lt).....$39.95 +EHC +tx
5W50 SYNTECH (6X1Lt)..$39.95 +EHC +tx

οσο διαρκει το εμπόρευμα

PIÈCES D'AUTO PLAZA 2000
DISTRIBUTION DE PIÈCES D'AUTO/AUTOMOTIVE PARTS DISTRIBUTION

690, Cure-Labelle, Chomedey, Laval, Quebec, H7V 2T9
450.686.2111

ΝΙΚΟΣ ΖΑΧΑΡΙΑΔΗΣ
35 χρόνια από το θάνατο του

Του Νίκου Τ. Παγώνη

«Ανακοπή καρδιάς». Το πιστοποιητικό θανάτου, κατασκευασμένο με εντολή της Κα Γκε Μπε, τον Αύγουστο του 1973, σηματοδοτεί, έτσι άδοξα, τον τερματισμό της ζωής ενός ανθρώπου, που από τα μισά του περασμένου αιώνα και μετά σημάδευσε τη σύγχρονη ελληνική ιστορία όσο ίσως ουδείς άλλος.

Το πλαστό αυτό πιστοποιητικό θανάτου του Νίκου Ζαχαριάδη αποσιωπούσε το «πρωτόκολλο της επιτόπου ιατροδικαστικής έρευνας» που περιείχε την πραγματική με φρικιαστικές λεπτομέρειες περιγραφή της αιτίας θανάτου του, που δεν ήταν άλλη από την αυτοκτονία.

Πριν από καιρό, η αθηναϊκή εφημερίδα Καθημερινή έφερε στη δημοσιότητα άγνωστες επιστολές του Γενικού Γραμματέα του ΚΚΕ την περίοδο του εμφυλίου πολέμου, μετά από έρευνα του Ιδρύματος Μελετών Χερσονήσου του Αίμου στα ρωσικά κρατικά αρχεία.

Ο μεγάλος όγκος αυτών των επιστολών στα ρωσικά, απευθύνονταν κυρίως προς το Κομμουνιστικό Κόμμα της Σοβιετική Ένωσης και ειδικότερα αυτές που γράφτηκαν την περίοδο 1950-60 είναι για πολλούς άγνωστες και σκιαγραφούν και περιγράφουν τον αγώνα του Ζαχαριάδη για την αποκατάσταση του.

Ο Νίκος Ζαχαριάδης, η δραματική αυτή μορφή της ελληνικής ιστορίας, συνεχίζει ακόμα και σήμερα να αποτελεί αντικείμενο μελέτης και συλλογισμού και πολλές πτυχές της ζωής του είναι είτε άγνωστες είτε έχουν αποσιωπηθεί από τους συντρόφους του στο κόμμα, όπως ήταν εξάλλου η συνήθεια την εποχή εκείνη, που το ΚΚΕ βρισκόταν στην παρανομία και έδινε τη μάχη για την επιβίωση του.

Η πορεία του μέσα από τις τάξεις του ΚΚΕ είναι συνυφασμένη με την ιστορική διαδρομή του ίδιου του κόμματος και ήταν υπό την ηγεσία του όταν αυτό διαδραμάτισε τον πλέον σημαντικό του ρόλο στην ιστορία της νεώτερης Ελλάδας.

Ο Ζαχαριάδης, που γεννήθηκε στις 27 Απριλίου του 1903 στην Αδριανούπολη, ήταν γιός υπαλλήλου του γαλλικού μονοπωλίου καπνού και λόγω της θέσης του πατέρα του αναγκαζόταν, αυτός και η οικογένεια του, να μετακομίζουν συχνά σε διάφορες πόλεις της Οθωμανικής Αυτοκρατορίας. Πήγε δημοτικό στα Σκόπια, το τελείωσε στη Νικομήδεια και έβγαλε το γυμνάσιο στην Αδριανούπολη. Η πρώτη του επαφή με τη σοσιαλιστική ιδεολογία ήταν στη Νικομήδεια και, αργότερα, έγινε μέλος του εργατικού κινήματος στην Κωνσταντινούπολη, όπου αναγκάστηκε να εργαστεί στο λιμάνι ως λιμενεργάτης από τα 15 του χρόνια.

Σε ηλικία 18 χρονών, το 1921, αναλαμβάνει γραμματέας του κομμουνιστικού πυρήνα στην Κωνσταντινούπολη και τον ίδιο χρόνο ταξιδεύει στη Σοβιετική Ένωση, γίνεται μέλος της κομμουνιστικής νεολαίας και ένα χρόνο μετά γίνεται και μέλος του κόμματος των Μπολσεβίκων. Το 1923 εισάγεται στο πρόσφατα τότε ιδρυθέν Κομμουνιστικό Πανεπιστήμιο των Εργαζομένων της Ανατολής, το γνωστό ΚΟΥΤΒ.

Το 1924 εγκαθίσταται μαζί με την οικογένεια του στην Αθήνα, τίθεται επικεφαλής των Κούτβηδων (αποφοίτων του ΚΟΥΤΒ) και στη συνέχεια αναλαμβάνει καθοδηγητής της ΟΚΝΕ (Οργάνωση Κομμουνιστών Νέων Ελλάδος). Η δουλειά του γίνεται μέσα στην παρανομία, συλλαμβάνεται και φυλακίζεται για να αποδράσει συνολικά 6 φορές.

Το 1929, μετά από νέα καταδίκη του καταφέρνει να αποδράσει και φεύγει για τη Σοβιετική Ένωση για να σπουδάσει στην Ανωτάτη Κομματική Σχολή της Μόσχας. Το 1931 επιστρέφει στην Ελλάδα και με απόφαση της Κομμουνιστικής Διεθνούς αναλαμβάνει καθήκοντα Γενικού Γραμματέα της Κεντρικής Επιτροπής του ΚΚΕ, μια θέση που κράτησε για 25 ολόκληρα χρόνια.

Κατά την περίοδο της μεταξικής διδακτορίας συλλαμβάνεται για μια ακόμα φορά και οδηγείται στις φυλακές Κερκύρας το 1936, όπου παραμένει στην απομόνωση για σχεδόν 5 χρόνια. Κατόπιν, με την έναρξη του πολέμου μεταφέρεται σε φυλακή στην Αθήνα απ' όπου οι Γερμανοί κατακτητές τον εκτοπίζουν στο Νταχάου, από το οποίο απελευθερώνεται το 1945 από του Συμμάχους.

Η συμβολή του Ζαχαριάδη στο ΚΚΕ ήταν τεράστια. Με την ανάληψη της ηγεσίας του κόμματος βάλθηκε να το αναδιοργανώσει, να το μαζικοποιήσει και να το αναπτύξει ως μαρξιστικό-λενινιστικό. Με τη δική του συμβολή το ΚΚΕ απολαμβάνει πλατειά συμμετοχή και πρωτοπορεί στους πρωτοφανείς αγώνες του εργατικού και λαϊκού κινήματος και στις εξελίξεις της εποχής εκείνης.

Η δουλειά του στο κόμμα, και οι συνεχείς αποδράσεις του τον καθιστούν θρύλο μεταξύ των συντρόφων του και η αφοσίωση τους στο πρόσωπο του αγγίζει τα όρια της προσωπολατρίας. Την περίοδο της φυλάκισης του στην Ελλάδα και στο Νταχάου παραμένει στη θέση του Γενικού Γραμματέα του ΚΚΕ και ανατίθεται σε άλλα κομματικά στελέχη να εκτελούν χρέη προσωρινά έως ότου αυτός επιστρέψει.

Η απελευθέρωση του από το Νταχάου και η μετάβαση του στην Ελλάδα το 1945 τον φέρνει μέσα στη δίνη των γεγονότων μετά τα Δεκεμβριανά και η κατοπινή του ανάμειξη στις εξελίξεις είναι αυτή που σημαδεύει δραματικά τόσο τη ζωή του όσο και την ιστορία της σύγχρονη Ελλάδας.

Μετά-Δεκεμβριανά, Εμφύλιος

Η άφιξη του Ζαχαριάδη στην Αθήνα, το Μάιο του 1945, αντιμετωπίζεται με δυσπιστία από μερικά στελέχη του κόμματος. Πέρα από τις διάφορες φήμες που κυκλοφορούν σχετικά με τη διαγωγή του στο Νταχάου (αυτός υποστηρίζει ότι οργάνωνε εκεί τους Αυστριακούς κομμουνιστές, άλλοι ομιλούν περί πιθανής σχέσης συναλλαγής με τους δεσμώτες του) εντύπωση προκαλεί η εμφάνιση του (φορούσε αμπέχονο του αμερικανικού στρατού), η επιβίβαση του σε Βρετανικό αεροσκάφος και το γεγονός ότι δεν αφίχθη στην Ελλάδα αμέσως μετά την απελευθέρωση του. Φήμες αρχίζουν να κυκλοφορούν ότι είναι πράκτορας ξένων δυνάμεων.

Στην πραγματικότητα, ο Ζαχαριάδης με την απελευθέρωση του μεταβαίνει στο Παρίσι όπου αναμένει άδεια να επισκεφτεί τη Μόσχα για περαιτέρω οδηγίες. Η άδεια δε δίνεται ποτέ και δέκα μέρες μετά πετάει για την Αθήνα με αεροπλάνο της ΡΑΦ, που του εξασφαλίζει ο γραμματέας του Κομμουνιστικού Κόμματος Γαλλίας, Μωρίς Τερέζ.

Η συντριπτική πλειοψηφία των μελών του κόμματος, όμως, βλέπουν στο πρόσωπο του το άτομο που θα φτιάξει τα πάντα. «Όταν γυρίσει ο Ζαχαριάδης, θα πάρει μια γομολάστιχα και θα τους σβήσει όλους- αριστερούς και δεξιούς», δηλώνει ο Άρης Βελουχιώτης.

Και πράγματι, η επάνοδος του στην Ελλάδα γεμίζει με αισιοδοξία τους πάντες: τα μέλη του κόμματος, την πολιτική ηγεσία της χώρας, ακόμα και τους Άγγλους, τον πρέσβη των οποίων επισκέπτεται μετά εντολή της Μόσχας. «Βρήκα τις απόψεις του κυρίου Ζαχαριάδη πολύ λογικές», δηλώνει ο Βρετανός διπλωμάτης μετά τη συνάντηση τους. Κάνει σκληρή κριτική στο Σιάντο- που είχε αναλάβει προσωρινά- για τα Δεκεμβριανά και τη Συμφωνία της Βάρκιζας. «Γιατί κάναμε τον Δεκέμβρη, σύντροφοι, γιατί μπήκαμε στη φωτιά;» ρωτά, ορμώμενος από τη στάση που κρατά ο Στάλιν και οι Ρώσοι στα Δεκεμβριανά. Υποψιάζεται το Γ. Σιάντο για χαφιέ της Ιντέλλιτζενς Σέρβις, παρόλο που στο 7ο Συνέδριο

Συνέχεια στην σελ 20

Ελληνικό Εργοστάσιο
LES MODES Bates FASHIONS MONTREAL CANADA
5455 DE GASPE # 110 (ισόγειο)
Γυναικείων Ενδυμάτων
ΑΝΟΙΚΤΟ ΣΤΟ ΚΟΙΝΟ:
Δευτέρα με Παρασκευή 9:00 π.μ - 5:00 μ.μ.
Σάββατο 8:00 π.μ. - 1:00 μ.μ.
Ιδιοκτήτες: Μιχάλης & Ντιάνα Τσακαλογιάννη
Δωρεάν στάθμευση εντός του κτιρίου γιά τους πελάτες
5455 DE GASPE # 110 514.278-1594

ΔΙΚΗΓΟΡΙΚΟ ΓΡΑΦΕΙΟ
ΧΑΤΖΗΣ & ΧΑΤΖΗΣ
ΚΑΛΛΙΟΠΗ, ΔΗΜΗΤΡΗΣ
1117, RUE SAINT- CATHERINE OUEST SUITE 707
MONTREAL, QUEBEC H3B–1H9
TELS.: 514.849-3526 • 514. 849-2117
FAX: 514-849-1595
www.hadjislaw.ca • info@hadjislaw.ca

ΟΔΟΝΤΙΑΤΡΙΚΗ ΚΛΙΝΙΚΗ
ΣΑΒΒΑΣ ΤΣΟΛΑΚΙΔΗΣ D.D.
DENTURO-ΟΔΟΝΤΟΛΟΓΟΣ
Εκτελούνται όλες οι εργασίες
ΟΡΘΟΔΟΝΤΙΚΕΣ ΑΝΑΤΟΜΙΚΕΣ
ΑΘΡΑΥΣΤΕΣ ΟΔΟΝΤΟΣΤΟΙΧΙΕΣ
50 χρόνια πείρα
Με ραντεβού καθημερινώς • 7 ημέρες την εβδομάδα
Tel: 514 277-1345

Οδοντιατρική Κλινική
για όλη την οικογένεια
Σε όλους μας χαρίζει το χαμόγελο
Μην το αναβάλλετε περισσότερο
Για εφαρμοστές και άνετες οδοντοστοιχίες, απευθυνθείτε στον πολύ γνωστό ειδικό οδοντολόγο
V. TZAVELAKOS, D.D.
ΟΔΟΝΤΟΛΟΓΟΣ
Dr. A. Kano, D.M.D., B.Sc.
Χειρούργος Οδοντίατρος
ΚΟΡΩΝΕΣ - ΟΔΟΝΤΟΣΤΟΙΧΙΕΣ - ΓΕΦΥΡΕΣ
9825 boul. L'Acadie, γωνία Sauve Suite 105, Montreal
Tel.: 514-745-4442 dentaide VISA

ΟΛΕΣ ΟΙ ΑΝΤΙΠΡΟΣΩΠΕΙΕΣ
Σε μία έκθεση
ALL MANUFACTURERS
under one roof

MTL AUTO PRIX .COM

KIA RIO 2003
3 900$
79 000 km

KIA SEDONA LX 2003
4 900$
98 000 km

CHEVROLET VENTURE 2004
5 900$
75 000 km

HYUNDAI ACCENT GL 2004
5 900$
72 000 km

HYUNDAI SONATA 2004
6 900$
96 000 km

PONTIAC PURSUIT 2005
7 900$
32 000 km

DODGE CARAVAN 2005
7 900$
83 000 km

KIA SORENTO LX 2004
8 900$
98 000 km

MAZDA 3 GS 2004
9 900$
94 000 km

TOYOTA ECHO LE 2005
9 900$
87 000 km

Photos for reference only.
Οι φωτογραφίες είναι για διαφημιστικούς λόγους

Prices in effect for Summer 2008.
Οι τιμές ισχύουν για το καλοκαίρι 2008

514.593.9020 Toll-Free 1-888-476-7747

montrealautoprix.com

THE LOWEST PRICE IN CANADA
Η ΧΑΜΗΛΩΤΕΡΗ ΤΙΜΗ ΣΤΟΝ ΚΑΝΑΔΑ

·Εμπιστοσύνη ·Από το 1987
YOUR SOURCE FOR BAPTISMS, WEDDINGS AND GIFTS
ARISTOR Inc.
MANUFACTURERS OF FINE GOLD JEWELRY
FRANK & SPIRO DIMOPOULOS

•Χαμηλότερες Τιμές •Άριστη Εξυπηρέτηση
(514) 274-3615
Μόνο κατόπιν Ραντεβού • By appointment only
Δευτέρα - Παρασκευή.....8:30 - 6:00 · Σάββατο.....8:30 -1:00
160 St-Viateur East, suite 803, (corner Casgrain), Montreal

Παραδείγματα δηλώσεως Κτηματολογίου

Του Χρήστου Ηλιόπουλου*

6 Αυγούστου 2008

Όλοι όσοι διαθέτουν ακίνητη περιουσία στην Ελλάδα πρέπει να γνωρίζουν ότι, εάν διαμένουν στην Ελλάδα, έχουν προθεσμία μέχρι 30 Σεπτεμβρίου 2008 για να δηλώσουν τα ακίνητά τους στο Κτηματολόγιο. Εάν διαμένουν μονίμως εκτός Ελλάδος, τότε η προθεσμία είναι μέχρι 31 Δεκεμβρίου 2008.

Μέχρι σήμερα δεν έχει ανακοινωθεί από το Υπουργείο ΠΕ.ΧΩ.Δ.Ε. κάποια παράταση στις ανωτέρω προθεσμίες, αν και γνωρίζοντας την ελληνική πραγματικότητα, η παράταση πρέπει να θεωρείται πολύ πιθανή, δεδομένου ότι μόνο περί το 15% των ακινήτων έχουν δηλωθεί από τα μέσα Ιουνίου 2008 μέχρι σήμερα.

Τα είδη της κυριότητας, νομής και κατοχής ακινήτων στην Ελλάδα είναι πολλά και συχνά χρειάζεται ειδικός για να συμπληρώσει την δήλωση. Υπάρχουν όμως και κάποιες πιο συχνές περιπτώσεις ακινήτων που καλύπτουν ένα μεγάλο αριθμό ιδιοκτητών, στις οποίες η δήλωση του Κτηματολογίου μπορεί να περιγραφεί ως εξής:

Παράδειγμα 1. Ο ιδιοκτήτης αγόρασε το οικόπεδο και μετά έχτισε μονοκατοικία. Η δήλωση θα περιλαμβάνει την διεύθυνση του οικοπέδου (πόλη/χωριό, νομό, ταχυδρομικό κώδικα) και ενδεχομένως τοπογραφικό διάγραμμα, εάν το οικόπεδο με την μονοκατοικία είναι εκτός σχεδίου πόλεως. Θα δηλωθούν τα τετραγωνικά μέτρα του οικοπέδου, καθώς και τα τετραγωνικά μέτρα της μονοκατοικίας, όπως και ο αριθμός του συμβολαίου με το οποίο αγοράσθηκε το οικόπεδο, το όνομα του συμβολαιογράφου που συνέταξε το συμβόλαιο αγοράς του οικοπέδου, καθώς και πιστοποιητικό μεταγραφής του συμβολαίου από το υποθηκοφυλακείο, εάν είναι δυνατόν.

Παράδειγμα 2. Δύο αδέλφια αγοράζουν ή κληρονομούν οικόπεδο επί του οποίου χτίζουν δύο μονοκατοικίες, μία για καθένα αδελφό. Εάν δεν έχουν κάνει σύσταση οριζοντίου ιδιοκτησίας σε συμβολαιογράφο, τότε καθένας από τα δύο αδέλφια θα κάνει ξεχωριστή δήλωση, στην οποία θα γράφει ότι έχει το 50% εξ αδιαιρέτου του οικοπέδου, καθώς και το 50% και των δύο σπιτιών, δηλ. καθένας τους θα δηλώσει και τα δύο σπίτια.

Εάν όμως έχουν κάνει σύσταση οριζοντίου ιδιοκτησίας, τότε ο κάθε αδελφός θα δηλώσει ότι έχει το 50% του οικοπέδου, και το 100% της μίας μονοκατοικίας.

Παράδειγμα 3. Ο ιδιοκτήτης διαμερίσματος πολυκατοικίας θα το δηλώσει με τα τετραγωνικά του διαμερίσματος, καθώς και το συμβόλαιο αγοράς του, τον όροφο του διαμερίσματος και την διεύθυνση του ακινήτου. Εάν έχει και αποθήκη, που έχει ποσοστό συνιδιοκτησίας στην πολυκατοικία, τότε θα δηλώσει ως ξεχωριστό δικαίωμα και την αποθήκη, για την οποία όμως θα πληρώσει στο Κτηματολόγιο (μέσω τραπέζης) 20 ευρώ, ενώ για το διαμέρισμα θα πληρώσει 35 ευρώ.

Παράδειγμα 4. Ιδιοκτήτης οκτώ αγροτεμαχίων, δηλ. κτημάτων εκτός σχεδίου, θα πρέπει στην δήλωση να γράψει και τα οκτώ αγροτεμάχια, το καθένα με τα τετραγωνικά του και το συμβόλαιο κτήσεώς τους, είτε με αγορά, είτε με αποδοχή κληρονομίας, είτε με δωρεά κλπ. Σημειώνεται όμως ότι δεν θα πληρώσει στο Κτηματολόγιο 8 Χ 35 ευρώ = 280 ευρώ, αλλά μόνο για τα δύο πρώτα αγροτεμάχια, ήτοι θα πληρώσει 2 Χ 35 = 70 ευρώ. Για τα αγροτεμάχια χρειάζεται και τοπογραφικό, παλαιό ή καινούργιο, που να απεικονίζει την θέση κάθε αγροτεμαχίου, ώστε να είναι δυνατός ο εντοπισμός του ακινήτου από τις αεροφωτογραφίες.

Παράδειγμα 5. Επτά αδέλφια έχουν κληρονομήσει μαζί με την μητέρα τους ένα οικόπεδο. Όλοι τους έχουν από ένα εξ αδιαιρέτου μερίδιο του οικοπέδου. Θα πρέπει να υποβάλουν ο καθένας τους ξεχωριστή δήλωση στο Κτηματολόγιο, με το ποσοστό συνιδιοκτησίας εκάστου και το συμβόλαιο αποδοχής κληρονομίας. Το πιστοποιητικό μεταγραφής από το υποθηκοφυλακείο βοηθάει, εάν υπάρχει, δεν είναι όμως υποχρεωτικό.

Παράδειγμα 6. Τρία παιδιά μαζί με τον πατέρα τους κληρονόμησαν από την μητέρα τους μία μονοκατοικία με το οικόπεδό της. Δεν έχουν όμως ακόμα υπογράψει αποδοχή κληρονομίας σε συμβολαιογράφο, ούτε έχουν εκδώσει κληρονομητήριο από το Δικαστήριο. Πώς θα δηλώσουν το κληρονομικό μερίδιό τους στο Κτηματολόγιο, αφού ακόμα δεν έχουν επίσημο τίτλο;

Κατ' αρχάς πρέπει να προσπαθήσουν να κάνουν τώρα αποδοχή κληρονομίας. Εάν μένουν στο εξωτερικό, έχουν προθεσμία μέχρι τέλους Δεκεμβρίου 2008, ενώ είναι πολύ πιθανό να δοθεί και παράταση. Εάν δεν προλαβαίνουν να το κάνουν, τότε πρέπει να δηλώσουν στο Κτηματολόγιο το ποσοστό που καθένας τους κληρονομεί, τον τίτλο (συμβόλαιο) κτήσεως του ακινήτου που είχε η μητέρα τους, καθώς και να υποβάλουν πιστοποιητικό περί μη δημοσιεύσεως διαθήκης της μητρός τους, ή αντίγραφο της διαθήκης, εάν υπάρχει, ληξιαρχική πράξη θανάτου, καθώς και πιστοποιητικό εγγυτέρων συγγενών που θα εκδοθεί από τον Δήμο όπου ήταν γεννημένη/εγγεγραμμένη η μητέρα τους.

Εάν η μητέρα δεν ήταν γραμμένη σε Δήμο στην Ελλάδα, διότι π.χ. ήταν Ελληνίδα, αλλά γεννημένη στη Ρουμανία, ή στην Κωνσταντινούπολη, ή στην Ίμβρο, ή στις ΗΠΑ/Καναδά/Αυστραλία, τότε αντί για πιστοποιητικό εγγυτέρων συγγενών, υποβάλλεται μόνο η υπεύθυνη δήλωση δύο μαρτύρων που βεβαιώνουν ποιούς συγγενείς άφησε η θανούσα μητέρα.

Τα κληρονομιαία ακίνητα θα καταγραφούν μεν από το Κτηματολόγιο, αλλά θα υπάρχει η ένδειξη ότι εκκρεμεί η αποδοχή κληρονομίας, που οι κληρονόμοι πρέπει να υπογράψουν το γρηγορώτερο δυνατόν και να την υποβάλουν συμπληρωματικώς στο Κτηματολόγιο, ώστε το εξ αδιαιρέτου δικαίωμα εκάστου κληρονόμου (τρία παιδιά και ο πατέρας τους) επί της μονοκατοικίας και του οικοπέδου να γίνει οριστικό.

***Ο Χρήστος Ηλιόπουλος είναι Δικηγόρος παρ' Αρείω Πάγω, Master of Laws.** e-mail: bm-bioxoi@otenet.gr
ΧΡΗΣΤΟΣΗ. ΗΛΙΟΠΟΥΛΟΣ
ΔΙΚΗΓΟΡΟΣ στον ΑΡΕΙΟ ΠΑΓΟ – ΣΥΜΒΟΥΛΙΟ της ΕΠΙΚΡΑΤΕΙΑΣ
LL.M. Διεθνές και Ευρωπαϊκό Δίκαιο
Λεωφ. Αλεξάνδρας 105, Τ.Κ. 11475, Αθήνα.
Τηλ. +30-210-6400282, κινητό +30-6932–775920.
Τηλεομοιοτυπία: +30-210-6400282.
e-mail: bm-bioxoi@otenet.gr

EXTERMINATION
FALCON
PEST CONTROL
Καταστήματα - Επιχειρήσεις - Σπίτια
*Γραπτή εγγύηση
*Διαθέτουμε αυτοκίνητα χωρίς διακριτικά
*Δωρεάν εκτίμηση
Πωλούμε προϊόντα μεγάλης αποτελεσματικότητας
Ραντίζουμε και εξωτερικά, για βλαβερά έντομα κήπου, όπως αράχνες και άλλα ζωύφια
Άδεια του Υπουργείου Περιβάλλοντος και του Δήμου του Μόντρεαλ
Εξυπηρετούμε το Μόντρεαλ και όλες τις γύρω περιοχές
(514) 376-6585
5952 Jean Talon East

Athenian car rental
ΕΝΟΙΚΙΑΣΕΙΣ ΑΥΤΟΚΙΝΗΤΩΝ
RENT A CAR
Έφτασε η στιγμή,
να προγραμματίσετε τις διακοπές σας ?
Επικοινωνήστε μαζί μας, για να βρούμε τον κατάλληλο τύπο αυτοκινήτου που θα κάνει την διαμονή σας στην Ελλάδα, εύκολη και ξεκούραστη.
Εμείς θα σας περιμένουμε στο αεροδρόμιο της Αθήνας να σας παραδώσουμε το αυτοκίνητό σας για να επισκεφτείτε και την πιο απομακρυσμένη γωνιά της όμορφης πατρίδας μας.
Η εμπειρία μας και ο καινούργιος μας στόλος, όλων των κατηγοριών, αποτελούν για εσάς εγγύηση για την κάλυψη του συνόλου των απαιτήσεών σας ! ! !

>ΟΛΟΚΑΙΝΟΥΡΓΙΟΣ ΣΤΟΛΟΣ
>ΑΨΟΓΟ SERVICE
>ΑΝΤΑΓΩΝΙΣΤΙΚΕΣ ΤΙΜΕΣ
>24ΩΡΗ ΔΩΡΕΑΝ ΠΑΡΑΔΟΣΗ
>ΠΡΟΣΦΟΡΑ ΚΙΝΗΤΟΥ ΤΗΛ.
>ΟΔΙΚΗ ΒΟΗΘΕΙΑ
Μεσογείων 140&Σωρου
151 25 ΜΑΡΟΥΣΙ – ΑΘΗΝΑ
ΤΗΛ: 01130 210 61 99 444
FAX: 01130 210 61 06 928
ΚΙΝ:01130 6948 506 516
www.Athenian2005.gr
ΓΙΑ ΤΟΥΣ ΑΝΑΓΝΩΣΤΕΣ ΤΗΣ ΕΦΗΜΕΡΙΔΑΣ ΚΑΙ ΚΑΝΟΝΤΑΣ ΤΗΝ ΚΡΑΤΗΣΗ ΤΟΥ ΑΥΤΟΚΙΝΗΤΟΥ ΣΑΣ ΈΩΣ 15/05/2008 ΙΣΧΥΕΙ
ΕΚΠΤΩΣΗ 25%
ΕΚΜΕΤΑΛΛΕΥΤΕΙΤΕ ΤΗΝ ΠΡΟΣΦΟΡΑ ΜΑΣ!!

Γέροντος Πορφυρίου

ΠΕΡΙ ΑΣΘΕΝΕΙΑΣ

(Από το θαυμάσιο βιβλίο «ΒΙΟΣ ΚΑΙ ΛΟΓΟΙ» που εξέδωσε η Ιερά Μονή ΧΡΥΣΟΠΗΓΗΣ Χανίων (2003) μεταφέρομε τις σελίδες 463-475 προς ψυχική ωφέλεια των αναγνωστών μας).

Χριστέ μου, η αγάπη Σου δεν έχει όρια

Ευχαριστώ τον Θεό, που μου έδωσε πολλές αρρώστιες[1]. *([1] Ο όσιος Γέροντας υπέφερε από τις παρακάτω ασθένειες: Έμφραγμα μυοκαρδίου (προσθιοφραγματικό με πλαγία ισχαιμία), χρονία νεφρική ανεπάρκεια, έλκος δωδεκαδακτύλου (με επανειλημμένες γαστρορραγίες), χειρουργηθέντα καταρράκτη (με αποβολή του φακού και τύφλωση), έρπητα ζωστήρα στο πρόσωπο, σταφυλοκοκκική δερματίτιδα στο χέρι, βουβωνοκήλη (με συχνή περίσφιγξη), χρονία βρογχίτιδα, αδένωμα της υποφύσεως στο κρανίο. Η διαπίστωση είχε γίνει από τον επίκουρο καθηγητή Καρδιολογίας, κ. Γεώργιο Παπαζάχο (+2001). Περιοδικό «Σύναξη 41», Ιανουάριος-Μάρτιος 1992, σ. 93).* Πολλές φορές του λέω: «Χριστέ μου, η αγάπη Σου δεν έχει όρια». Το πως ζω είναι ένα θαύμα. Μέσα στις άλλες μου αρρώστιες έχω και καρκίνο στην υπόφυση. Δημιουργήθηκε εκεί όγκος που μεγαλώνει και πιέζει το οπτικό νεύρο. Γι' αυτό τώρα πια δεν βλέπω. Πονάω φοβερά. Προσεύχομαι, όμως, σηκώνοντας τον Σταυρό του Χριστού με υπομονή. Είδατε τη γλώσσα μου πως είναι; Έχει μεγαλώσει, δεν είναι όπως ήταν. Είναι κι αυτό από τον καρκίνο που έχω στο κεφάλι. Κι όσο πάω, θα γίνομαι χειρότερα. Θα μεγαλώσει κι άλλο, θα δυσκολεύομαι να μιλήσω. Πονάω πολύ, υποφέρω, αλλά είναι ωραία η αρρώστιά μου. Την αισθάνομαι ως αγάπη του Χριστού. Κατανύγομαι κι ευχαριστώ τον Θεό. Είναι για τις αμαρτίες μου. Είμαι αμαρτωλός και προσπαθεί ο Θεός να με εξαγνίσει.

Όταν ήμουν δεκαέξι παρακαλούσα τον Θεό να μου δώσει μια βαριά αρρώστια, έναν καρκίνο, για να πονάω για την αγάπη Του και να Τον δοξάζω μέσα απ' τον πόνο. Για μεγάλο διάστημα έκανα αυτή την προσευχή. Αλλά ο Γέροντάς μου μου είπε ότι αυτό είναι εγωϊσμός. Έτσι δεν τη συνέχισα. Δείτε, όμως, που ο Θεός δεν λησμόνησε το αίτημά μου και μου έδωσε αυτή την ευεργεσία μετά από τόσα χρόνια!

Τώρα δεν παρακαλώ τον Θεό να μου πάρει αυτό που Του ζήτησα. Χαίρομαι που το έχω, για να γίνω κι εγώ συμμέτοχος στα πάθη Του απ' την πολλή μου αγάπη. Έχω την παιδεία του Θεού. «Ον γαρ αγαπά Κύριος παιδεύει» (Εβρ. 12, 6). Η αρρώστια μου είναι μια ιδιαίτερη εύνοια του Θεού, που με καλεί να μπω στο μυστήριο της αγάπης Του και με την δική Του την χάρι να προσπαθήσω να ανταποκριθώ. Αλλά εγώ δεν είμαι άξιος. Θα μου πείτε: «Όλ' αυτά που σου αποκαλύπτει ο Θεός δεν σε κάνουν άξιο;». Αυτά με κατακρίνουν. Γιατί αυτά είναι της χάριτος του Θεού. Δεν είναι τίποτε δικό μου. Ο Θεός μου έδωσε πολλά χαρίσματα, αλλά εγώ δεν ανταποκρίθηκα, φάνηκα ανάξιος. Την προσπάθεια, όμως, ούτε μια στιγμή δεν την άφησα. Ίσως ο Θεός μου δώσει τη βοήθειά Του, για να δοθώ στην αγάπη Του.

Γι' αυτό δεν προσεύχομαι να με κάνει ο Θεός καλά. Προσεύχομαι να με κάνει καλό. Είμαι βέβαιος ότι ο Θεός το ξέρει ότι πονάω. Προσεύχομαι, όμως, για την ψυχή μου, να μου συγχωρέσει τα παραπτώματά μου. Φάρμακα δεν παίρνω, ούτε πήγα για εγχείρηση, ούτε για εξετάσεις, ούτε θα δεχτώ εγχείρηση. Θα αφήσω τον Θεό να κανονίσει. Το μόνο που κάνω είναι να προσπαθώ να γίνω καλός. Αυτό να εύχεσθε για μένα. Η χάρις του Θεού με κρατάει. Προσπαθώ να δίνομαι στον Χριστό, να πλησιάζω τον Χριστό, να ενώνομαι με τον Χριστό. Αυτό επιθυμώ, δεν το έχω, όμως, κατορθώσει - δεν το λέω αυτό από ταπείνωση. Αλλά δεν χάνω το θάρρος μου. Επιμένω. Προσεύχομαι να μου συγχωρέσει ο Θεός τις αμαρτίες μου. Έχω ακούσει από πολλούς να λένε: «Δεν μπορώ να προσευχηθώ». Εγώ δεν το έχω πάθει αυτό. Μόνο την ημέρα της παρακοής μου στο Άγιον Όρος το είχα πάθει αυτό.

Δεν με απασχολεί πόσο θα ζήσω κι αν θα ζήσω. Αυτό το έχω αφήσει στην αγάπη του Θεού. Συμβαίνει πολλές φορές να μη θέλει κανείς να θυμάται το θάνατο. Είναι γιατί επιθυμεί τη ζωή. Αυτό είναι, από μια άποψη, ένδειξη της αθανασίας της ψυχής. Όμως, «εάν τε ζώμεν, εάν τε αποθνήσκωμεν του Κυρίου εσμέν» (Ρωμ. 14, 8). Ο θάνατος είναι μια γέφυρα που θα μας πάει στον Χριστό. Μόλις κλείσουμε τα μάτια μας, θα τ' ανοίξουμε στην αιωνιότητα. Θα παρουσιαστούμε μπροστά στον Χριστό. Στην άλλη ζωή θα ζούμε «εκτυπότερον» την χάρι του Θεού.

***Επιμέλεια:* Σεβ. Χασιώτη**

Συνεχίζεται

RE/MAX
RE/MAX ALLIANCE INC.
Courtier immobilier agréé
Franchisé indépendant et autonome de RE/MAX Québec inc.
Minh Chinh Hoang
Agent immobilier affilié • Chyên Viên Địa ốc
Βιαστείτε, Χρειαζόμαστε κάθε είδους ακίνητα για να σας τα πουλήσω
We need houses to sell
Πείρα, εμπιστοσύνη, γρήγορα αποτελέσματα
Cell.: 514-712-8888 • Bur.: 514-329-0000 • Fax: 514-328-9000
4865 Jarry est, Montréal (Québec) H1R 1Y1 • chinhmhoang@yahoo.com

E.R
P-A-I-N-T-I-N-G
FREE ESTIMATE
15 YEARS EXPERIENCE
QUALITY WORK
ΔΩΡΕΑΝ ΕΚΤΙΜΗΣΗ
15 ΧΡΟΝΙΑ ΠΕΙΡΑ
ΕΞΑΙΡΕΤΙΚΗ ΕΡΓΑΣΙΑ
Πλήρ. Μανώλης
514-561-6506

ΕΛΛΗΝΙΚΟ ΣΤΕΓΝΩΚΑΘΑΡΙΣΤΗΡΙΟ
Le Nettoyeur 1ère Classe inc.
450. 682.6880
·Καθάρισμα ρούχων ·Καθάρισμα νυφικών (και τοποθέτηση σε ειδικό κουτί για να μην κιτρινίζει)
·Ειδικευμένος ράφτης
·Δωρεάν Παραλαβή και Διανομή
·Dry Clean ·Wedding gowns
·EXPERT TAILOR.
Free Pick Up + Delivery
4221 Samson (γωνία 92 avenue), Chomedey, Laval

ΑΝ ΜΕΤΑΚΟΜΙΖΕΤΕ ΣΑΣ ΜΕΤΑΦΕΡΟΥΜΕ ΤΟ SATELITE ΤΗΝ ΙΔΙΑ ΜΕΡΑ
Διαθέτουμε και κάνουμε εγκαταστάσεις σε οποιοδήποτε μοντέλο Δορυφορικής Κεραίας
BELL EXPRESSVU - STARCHOICE - FREE TO AIR
SATELLITE REPAIR
Εχετε προβλήματα με το Δορυφορικό σας Σύστημα;
Εχετε προβλήματα λήψης;
Εμπιστευθείτε μας! Πείρα άνω των 10 ετών
Πληρ.: Μάρκος Γαλάνης · 514.271.0989
MULTI SATELLITE inc

K&R CARROSSERIE – PEINTURE
Υπό Νέα Διεύθυνση ΚΩΝΣΤΑΝΤΙΝΟΣ ΚΑΛΟΓΙΑΝΝΗΣ
•Ποιότητα σε Βαφές και Body Work
•Λογικές Τιμές
Ειδικευόμαστε στα Ευρωπαϊκά Αυτοκίνητα
344 78th Ave. (γωνία Labelle) Laval – H7V 3A3
Τηλ.: (450) 688-2433

OPA Productions
present
COMMUNAUTÉ HELLÉNIQUE DE MONTRÉAL
ΕΛΛΗΝΙΚΗ ΚΟΙΝΟΤΗΣ ΜΟΝΤΡΕΑΛ
I CAN BE A STAR
Saturday September 27th
Hellenic Community Centre
Performing live
PANAYIOTIS
BRAKOULIAS
Eleni Alexandri
514.969.7375
WWW.OPAPRODUCTIONS.COM
Think you can sing? Perform in front of our distiguished panel from Greece.
Nikos Papadopoulos (Songwriter) Panayiotis Brakoulias(Singer/Songwriter) Nikos Vaxavanelis (Lyricist)

OPA Productions
presents
Friday November 21st
Centre des Congrès Le Parc - Laval
514.969.7375
WWW.OPAPRODUCTIONS.COM
Nikos Vertis

Στρατιώτες στους δρόμους της Ιταλίας, περιπολίες από Μιλάνο έως Παλέρμο

Ρώμη Στους δρόμους μεγάλων ιταλικών πόλεων αναπτύχθηκε τη Δευτέρα συνολική δύναμη 3.000 στρατιωτών με καθήκοντα που μέχρι σήμερα ήταν αποκλειστική αρμοδιότητα αστυνομίας και καραμπινιέρων, στο πλαίσιο αμφιλεγόμενων πειραματικών μέτρων της κυβέρνησης Μπερλουσκόνι για την πάταξη της εγκληματικότητας.

Βάσει του «νομοθετικού διατάγματος για την ασφάλεια» ανατίθενται στους στρατιώτες αποστολές και καθήκοντα, που μέχρι σήμερα ήταν αποκλειστική αρμοδιότητα της αστυνομίας και των καραμπινιέρων.

Οι στρατιώτες θα πραγματοποιούν περιπολίες και θα ενισχύουν τη φύλαξη των λεγόμενων «ευαίσθητων στόχων», προξενείων, πρεσβειών, μεγάρων της ιταλικής πολιτικής ζωής, καθώς και εκκλησιών και σιδηροδρομικών σταθμών. Θα ενισχύουν επίσης τη φύλαξη των κέντρων προσωρινής παραμονής των μεταναστών.

Οι στρατιώτες θα περιπολούν ένστολοι με ελαφρύ οπλισμό, αλλά εκείνοι που θα φυλάσσουν ευαίσθητες τοποθεσίες θα έχουν βαρύ οπλισμό. Θα μπορούν να προχωρούν σε συλλήψεις μόνο όταν διαπράττονται αδικήματα παρουσία τους, δηλαδή συλλήψεις επ' αυτοφώρω.

Η ανάπτυξη του στρατού στους δρόμους είναι η μεγαλύτερη στην Ιταλία από την εποχή του Β' Παγκοσμίου Πολέμου.

Η τελευταία φορά που είχε αναπτυχθεί στρατός στους δρόμους της Ιταλίας ήταν την περίοδο 1992-1998 στη Σικελία στο πλαίσιο επιχείρησης κατά της μαφίας μετά τη δολοφονία των δικαστών κατά του οργανωμένου εγκλήματος Τζιοβάνι Φαλκόνε και Πάολο Μπορσελίνο.

Στρατιώτες έχουν αναπτυχθεί σε Ρώμη, Μιλάνο, Νάπολη, Μπάρι, Παλέρμο, Τορίνο και Πάδοβα. Βάσει δηλώσεων του Ιταλού υπουργού Αμυνας Ινάσιο λα Ρούσα, σε διάστημα ενός εξαμήνου η κυβέρνηση θα αξιολογήσει την αποδοτικότητα των μέτρων και θα αποφασιστεί εάν θα αναπτυχθούν στρατιώτες και σε άλλες πόλεις.

«Δεν πρόκειται για στρατοκρατία στις πόλεις, αλλά σαφής απάντηση στο αίτημα για μεγαλύτερη ασφάλεια» δήλωσε ο Ιταλός υπουργός Αμυνας, απορρίπτοντας τις καταγγελίες της αντιπολίτευσης για μέτρα-βιτρίνα που μπορεί να αποβούν ζημιογόνα, και για αρνητική εικόνα της Ιταλίας ειδικά σε μία περίοδο αυξημένης τουριστικής κίνησης.

Ο υπουργός Εσωτερικών Ρομπέρτο Μαρόνι, προερχόμενος από τις τάξεις της Λέγκας του Βορρά, δικαιολόγησε την ενέργεια αποδίδοντάς την στην «ανάγκη να δώσουμε στους πολίτες μία καλύτερη αντίληψη περί ασφάλειας».

Εκατοντάδες μετανάστες διέσωσε το ιταλικό ναυτικό στα νερά της Μεσογείου

Reuters Ρώμη Τέλος έλαβε η περιπέτεια εκατοντάδων μεταναστών από αφρικανικές χώρες όταν τα σκάφη όπου επέβαιναν βρέθηκαν ακυβέρνητα στα νερά ανάμεσα στην Αφρική και τις ιταλικές ακτές.

Σκάφη του ιταλικού ναυτικού διέσωσαν 175 μετανάστες από την Ερυθραία, την Αιθιοπία και τη Σομαλία περίπου 200 χιλιόμετρα νότια από το νησί Λαμπεντούζα.

Το Ναυτικό συμφώνησε να διασώσει τους μετανάστες όταν στα σκάφη τους τελείωσε το νερό και τα καύσιμα καθώς έπλεαν στα χωρικά ύδατα της Λιβύης.

Αλλοι 72 -μεταξύ τους επτά γυναίκες και ένα παιδί-, σημειώνει το BBC, διασώθηκαν από την ιταλική ακτοφυλακή επίσης στα ανοιχτά της Λαμπεντούζα.

Η Ύπατη Αρμοστεία του ΟΗΕ είχε υποβάλει έκκληση στη Λιβύη, την Ιταλία και τη Μάλτα να βοηθήσουν τους μετανάστες.

Κάθε χρόνο χιλιάδες μετανάστες επιχειρούν το δύσκολο θαλάσσιο ταξίδι από τις αφρικανικές ακτές προς την Ευρώπη, κυρίως προς την Ιταλία ή την Μάλτα που είναι μέλη της ΕΕ. Μόνο μέσα στο 2008 έχουν φτάσει στη Λαμπεντούζα περί τους 12.000 μετανάστες ενώ ο συνολικός αριθμός των μεταναστών που έφτασαν στην Ευρώπη το 2007 ήταν 51.000.

ΔΙΑΜΑΝΤΙΑ
ΜΑΚΗΣ ΚΟΡΩΝΑ – Δεν χωράει καμία συζήτηση

Η πηγή των Διαμαντιών – Μάκης Κορώνα Ωραιότατα κοσμήματα, μοναδικά σχέδια απ όλες τις γωνιές του κόσμου για να σας στολίσουν

KORONA LTÉE
ποιότητα από το 1964
416, Jean Talon W. Suite 102
Montreal, Qc. 514 / 274-5555

DR. OLGA ECONOMAKIS, O.D.
OPTOMETRIST

Εξέταση ματιών για όλη την οικογένεια.

Ενημέρωση και παρακολούθηση για καταρράκτη, γλαύκωμα και ότι έχει σχέση με τα μάτια σας.

1134 Curé-Labelle, Chomedey, Laval
Για ραντεβού: 450-688-3320

METCOM

Η ΕΛΛΗΝΙΚΗ ΕΤΑΙΡΕΙΑ ΥΠΕΡΑΣΤΙΚΩΝ ΤΗΛΕΦΩΝΗΜΑΤΩΝ ΣΑΣ ΠΡΟΣΦΕΡΕΙ

ΟΤΑΝ ΓΡΑΦΤΕΙΤΕ ΜΕ ΤΗΝ ΕΤΑΙΡΕΙΑ ΜΑΣ
GIFT CERTIFICATE*

ΚΟΦΤΕ αυτο το απόκομμα και στείλτε το με τον λογαριασμό σας

Τηλεφωνείστε στην ΕΛΛΑΔΑ
4¢
Χωρίς μηνιαίες συνδρομές
Ίδια τιμή και από τα κινητά σας τηλέφωνα
(514) 409-2333

*Ένα GIFT CERTIFICATE ανά πελάτη
*Τα $10 αφαιρούνται στον δεύτερο λογαριασμό σας

ΧΕΙΡΟΥΡΓΟΣ ΟΔΟΝΤΙΑΤΡΟΣ
Dr. ARTEMIS HIONIS B.Sc., D.D.S.
(450) 688-8933
μόνο με ραντεβού

Δέχεται επισκέψεις:
*Καθημερινώς
*Βραδυνές ώρες
*Σάββατα
Ευπρόσδεκτοι:
*Μικροί και μεγάλοι
*Βετεράνοι
*Μέλη ασφαλιστικών ταμείων
534, 95e Avenue., γωνία 9th street · Chomedey, Laval, Quebec
5540-B Côte-des-Neiges · Montreal
(514) 928-1445

ΟΡΚΩΤΟΙ ΛΟΓΙΣΤΕΣ
TRIFONOPOULOS & SOTIRAKOS
COMPTABLES AGREES / CHARTERED ACCOUNTANTS
1000 O. JEAN-TALON W.
MONTREAL, QUEBEC H3N 1T1
TEL: (514) 270-9251
FAX: (514) 270-0516

Daca, Karidis, L.L.P.
Chartered Accountants & Management Consultants
(Montréal, Québec, Canada)
In Affiliation with / Σε Συνεργασία με την:
INTERACTIVE Ε.Π.Ε.
Λογιστές & Σύμβουλοι Επιχειρήσεων
(Αθήναι, Ελλάς)
ΕΚΤΑΚΤΗ ΑΝΑΚΟΙΝΩΣΗ
Τα λογιστικά γραφεία του Κ. Γιώργου Καρύδη ανακοινώνουν στη ευρύτατη Ελληνική Ομογένεια του Καναδά οτι είναι πανέτοιμα και πλήρως ενημερωμένα να σας εξυπερετήσουν σχετικά με τις πρόσφατες διατάξεις του Εθνικού Κτηματολογίου στη Ελλάδα για τις **107 νέες περιοχές** των Νομών Αττικής, Θεσσαλονίκης και τις πρωτεύουσες των νομών όλης της χώρας, που δεν είχαν ενταχθεί στο Κτηματολόγιο με παλαιότερα προγράμματα.
Οι Έλληνες ομογενείς και οι κάτοικοι εξωτερικού, που διαθέτουν ακίνητη περιουσία σ΄αυτές τις περιοχές υποχρεούνται να τη δηλώσουν στο Εθνικό Κτηματολόγιο μέχρι τις **30 Δεκεμβρίου 2008.**
Η δήλωση αφορά **όλα τα ακίνητα**, είτε είναι εντός, είτε είναι εκτός σχεδίου, είτε είναι αγροτικά είτε είναι αστικά. Επίσης, αφορά **όλα τα δικαιώματα πάνω στα ακίνητα**. Αυτό σημαίνει ότι σε περίπτωση που ένα ακίνητο ανήκει σε παραπάνω από ένα άτομο, πρέπει **όλοι όσοι έχουν δικαίωμα** σε αυτό, να το δηλώσουν **ξεχωριστά ο καθένας/καθεμία**.
Γιά περισσότερες πληροφορίες και συμβουλές μόνο με ραντεβού και στο τηλέφωνο (514) 341-9877.
9001 BOUL. L'ACADIE, SUITE 904, MONTRÉAL, QUÉBEC H4N 3H5
TÉLÉPHONE: (514) 341-9877 TÉLÉCOPIEUR: (514) 384-9004

Water Saving Tips for Your Lawn and Garden

For most Canadians, summer means watering lawns, washing cars and filling swimming pools. As a result, during the hot summer months, water use in most Canadian cities can double - placing stress on municipal water systems, increasing the chances of municipal restrictions on water usage and increasing the cost for both taxpayers and water users.

This summer, Canada Mortgage and Housing Corporation (CMHC) has a variety of tips you can use to help your lawn and garden cope with dry conditions, while minimizing water use:

- Before watering, always take into account the amount of water Mother Nature has supplied the week before. Leave a measuring container in the yard to help monitor rainfall (making sure to empty it once a week) and bear in mind any watering restrictions that may apply in your city.
- Lawns do not normally need more than about 2.5 cm of water once a week. If you've received this amount or more in rainfall for the week, you can skip a week of watering. To measure the right amount, for example, place an empty tuna can on your lawn while watering evenly. Then time how long it takes to fill the can so you'll know how long to run your sprinkler for. If you set your timer for this amount of time, the water will shut off automatically.
- If you use a sprinkler or hose, position it to avoid watering hard surfaces such as driveways and patios. Otherwise, you could be sending water - and money - down the drain!
- To reduce evaporation, water in the morning before 9:00 am, and on less windy days.
- Water slowly and thoroughly to avoid run-off and ensure the soil absorbs the water. Thorough deep waterings are preferable to superficial, frequent ones.
- Regularly check your hose or irrigation equipment for leaks or blockages.
- Collect rainwater from your roof and down spouts in a rain barrel or other container, and keep it covered with an insect screen.
- Don't cut your lawn any shorter than six to eight centimetres, so that the roots are shaded and better able to hold water. Also avoid mowing when the lawn is dry or dormant.
- Apply a layer of mulch around garden plants, shrubs and trees to retain moisture, moderate soil temperature, control erosion and suppress weeds.
- Select plant species that are well suited to the soil, sunlight and moisture conditions on your property. For dry, sunny spots, select drought tolerant, sun-loving plants. Drought tolerant lawn species include fescues and white clover.
- Finally, choose an efficient irrigation system. Place a soaker hose on the ground at the base of trees, shrubs, perennials, flower beds and vegetable gardens, or use a drip or trickle irrigation system. They apply water directly to the soil rather than to the leaves, while significantly reducing evaporation. Also, use a timer to automatically set the required watering time, which will help you avoid overwatering.

Η Δανειοδότηση εμπορικών Υποθηκών Είναι απλή!
4.75% variable for commercial mortgages
Άμεση πρόσβαση σε 40 δανειοδότες ανά τον Καναδά

Programs
- Purchase
- 1st & 2nd mortgages
- Refinancing
- Mezzanine
- Equipment loans-Bridge
- Equity loans for construction financing
Type of property
- Multiplex units
- Restaurants
- Semi-Commercial
- Retirement homes
- Commercial
- Hotel & Motel
- Industrial
- Land development
Επιτόκια δανείων >$500K
5 χρόνια σταθερό 10 χρόνια σταθερό
Multi-unit CMHC 4.45%* 4.90%*
*Rates on April 14th, 2008. Some restrictions apply. Rates are subject to change without notice.
Σύμβουλος Δανειοδοτήσεων εμπορικών Υποθηκών
Peter Gazetas
Commercial Mortgage Financing Consultant
Affiliated Real Estate Agent
514.991.8840
pgazetas@multi-prets.com
Multi-Prêts
COMMERCIAL MORTGAGE BROKER
MULTI-PRÊTS COMMERCIAL - CHARTERED REAL ESTATE BROKER
Independant and autonomous franchisee of Les Franchises Multi-Prêts
100 Alexis-Nihon Boulevard, Suite 250, Saint-Laurent
COMMERCIAL MORTGAGES/LOANS

Τα γενέθλια της Παναγίτσας

Η Μικρή μας Παναγίτσα
Έχει τα γενέθλιά της
Σαράντα χρόνια πέρασαν
Και όλα τα παιδιά της,

Πηγαίνουν και προσεύχονται
Και βρίσκουν τη γαλήνη
Παρακαλούν την Παναγιά
Υγεία να τους δίνει.

Νοιώθουνε ανακούφιση
Απ' της ζωής τους κόπους
Είναι φωλιά πνευματική
Για όλους τους ανθρώπους

Πάντα στον δρόμο της ζωής
Βρίσκεται κοντά μας
Τον πόνο συμμερίζεται
Και τα προβλήματά μας

Οσα χρόνια κι' αν περάσουν
Η μικρή μας Παναγίτσα
Κυψέλη θ' άναι για εμάς
Και μεις όλοι μελίσσια

Αγαπημένοι Χριστιανοί
Ελάτε όλοι μαζί
Στην Παναγιά να κάνουμε
Τώρα μια προσευχή

Βοήθησέ μας Παναγιά
Μεγάλους και μικρούς
Να δούμε ότι ζούμε
Στους έσχατους καιρούς

Σ' αυτόν τον κόσμο κυβερνά
Παντού η αδικία
Και οι άνθρωποι σκοτώνονται
Χωρίς καμιά αιτία

Η ανθρωπότητα που ζει
Με πόνο και οδύνη
Παρακαλεί την Παναγιά
Να φέρει την ειρήνη

Ν' αγωνιστούμε όλοι μας
Γιατ' είναι για καλό μας
Γίνου μεσίτρια για μας
Στο Γυιό σου και Θεό μας

Μετανοιωμένοι αληθινά
Στο δρόμο Του να μπούμε
Τα μάτια μας σαν κλείσουμε
Έλεος για να βρούμε

Την Κοίμηση Σου Δέσποινα
Μητέρα του Χριστού
Γιορτάζουν κάθε χρόνο
Οι Χριστιανοί παντού

Η Κοίμησή σου Παναγιά
Ας γίνει η αιτία
Στη σωτηρία της ψυχής
Ν' άναι αφετηρία.

Ο Κρητικός από τη Σητεία
ΜΑΝΩΛΗΣ ΑΪΒΑΛΙΩΤΗΣ

REMAX 2000 INC. Courtier immobilier agreé
830, boul. Cure-Labelle Laval
450 682.0200
www.kathrynpapachristou.com
Serving your real estate needs since 1984

ΚΑΤΕΡΙΝΑ ΠΑΠΑΧΡΗΣΤΟΥ
agent immobilier affilié

ΧΡΗΣΤΟΣ ΜΑΒΡΟΓΙΑΝΝΗΣ
agent immobilier affilié

ΜΑΡΙΑ ΠΑΠΑΔΗΜΗΤΡΙΟΥ
agent immobilier affilié

ΧΡΗΣΤΟΣ ΠΑΠΑΧΡΗΣΤΟΥ
agent immobilier affilié

NEW LISTING
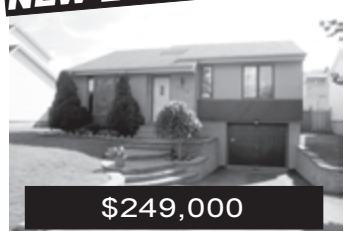

1) CHOMEDEY: Υπέροχο Bungalow σε ήσυχο Crescent, Φωτεινό, open air concept, 2+1 υπνοδωμάτια, πισίνα επάνω από το έδαφος, σε ιδιωτικό οικόπεδο, γκαράζ, έτοιμο για εγκατοίκηση.

NEW LISTING

2) CHOMEDEY: Κτισμένο επί παραγγελία γωνιακό Bungalow σε στυλ "Quebecois", υπέροχο τζάκι στο σαλόνι, ξύλινα πατώματα στον κύριο όροφο, ευρύχωρα 2+2 υπνοδωμάτια, heat pump και κεντρικός κλιματισμός.

NEW LISTING

3) Πανέμορφο γωνιακό **townhouse**, κατασκευής 2005. Διαθέτει 3 κρεββατοκάμαρες, ξύλινα πατώματα, τελειωμένο υπόγειο, γκαράζ. Αριστο στο εσωτερικό. Πρέπει να το δείτε!

NEW LISTING

4) CHOMEDEY: Πολύ καλά διατηρημένο γωνιακό Bungalow, ανακαινισμένη κουζίνα, ξύλινα πατώματα στον κύριο όροφο, αλλαγμένα παράθυρα, 2+1 κρεβ/ρες, ευρύχωρο υπόγειο Electric forced air heating.

NEW PRICE

5) CHOMEDEY: Υπέροχο, φωτεινό και ηλιόλουστο, 3 ευρύχωρες κρεββατοκάμαρες, ξημένα πατώματα, μεγάλο σαλόνι με τζάκι, πολύ μοντέρνα κουζίνα. Πρέπει να το δείτε

4-PLEX

6) CHOMEDEY: 4PLEX, κοντά σε όλες τις ευκολίες και τον «Τίμιο Σταυρό». Το κύριο πάτωμα διαθέτει 3 υπνοδωμάτια, ξεχωριστή τραπεζαρία και τζάκι στο υπόγειο. 1X7 1/2, 2 X 4 1/2, 1 X 3 1/2.. Θέρμανση και ζεστό νερό πληρώνονται από τους ενοικιαστές. Σκεπή 2007.

Clothing for:
Children, Women & Men
Lingerie
Panty Hose & Socks
Hair Accessories
Home Décor
Comforters, Blankets & Bed Sheets
Bathroom & Kitchen Accessories
Tablecloths & Carpets etc

CANADIAN POLAR BEAR
Gros et Detail / Wholesale & Retail
Πώληση Λιανική και Χονδρική
DEBIT CARD
Interac

Nanuk
Sophocles Panagakos – Vasso Petrisi

Vetements pour:
Enfants, Femmes et hommes
Lingerie
Bas-Culottes et bas
Accessoires de cheveux
Decoration pour Maison
Couvertures, Couvertures de lit
Accessoires de bains et cuisine
Nappes de tables, tapis, etc

Το κατάστημά μας διαθέτει πλούσια συλλογή από:
Ανδρικά - Γυναικεία και παιδικά ρούχα.
Ρόμπες για ηλικιωμένες
Κάλτσες – καλτσόν – εσώρουχα, τσάντες, εσάρπες και πολλά άλλα είδη...
Μεγάλη Συλλογή, χαμηλές τιμές

Ελάτε για να δείτε την πλούσια συλλογή μας στα οικιακά είδη:
Μπάνιου
Κουζίνας
Τραπεζαρίας
Κρεβατοκάμαρας

Διαλέξτε το δώρο σας
Για αρραβώνες, γάμους, εορτές

Ομπρέλες για shower
Πολύ χαμηλές τιμές
Οι φόροι πληρωμένοι

LUNDI – SAMEDI 9h – 17h
MONDAY – SATURDAY 9am – 5pm
DIMANCHE/SUNDAY: 10am – 3pm

Δευτέρα με Παρασκευή 9:00 με 5:00
Σάββατο 8:00 με 5:00
Κυριακή 10:00 με 3:00

99 Chabanel W., Suite #201, Montreal Tel: 514-948-5016

ΠΑΤΩΜΑΤΑ KNOSSOS

ΠΡΟΣΟΧΗ:
Το ξύσιμο γίνεται με καινούργιο σύστημα χωρίς ίχνος σκόνης

- Πολύχρονη πείρα
- Με ασφάλεια Liability στην ώρα της εργασίας
- Πλούσια συλλογή σε χρώματα
- Τιμές ασυναγώνιστες
- Η εταιρία μας κάνει το πάτωμά σας να ξεχωρίζει και χωρίς σκόνη στους τοίχους σας

Γιώργος και Γιάννης Βοριζανάκης
Τηλ.: 450.656-0034
Cel.: 514.914-0244

RAPHAËL LEVY
AVOCATS / BARRISTERS & SOLICITORS

EVANGELIA TSOTSIS, B.A., LL.L
ATTORNEY-AVOCATE

1440, RUE STE-CATHERINE OUEST
BUREAU 210
MONTRÉAL, QUEBEC H3G 1R8
TÉLÉPHONE: 514.906.5389
CELLULAIRE: 514.467.5783
TÉLÉCOPIEUR: 514.906.0501
COURRIEL: etsotsis@rlevylaw.ca

GINSENG: Το ελιξίριο της ζωής

Το Ginseng απ' την αγορά
Κάθε εβδομάδα παίρνε
Που ελιξίριο της ζωής
Οι ερευνητές το λένε.

Το Ginseng την υγεία μας
Μας την εξασφαλίζει
Κι ως τα βαθειά γεράματα
Ζωντάνια μάς γεμίζει.

Τις λειτουργίες της φθοράς
Των ηλικιωμένων
Πως πάντοτε καθυστερεί
Είν' αποδεδειγμένο.

Το Ginseng την αντίσταση
Του οργανισμού αυξάνει
Και ασθενείς να γιατρευτούν
Στα γρήγορα τους κάνει.

Το Ginseng αν πας στα ψώνια σου
Ποτέ να μην ξεχάσεις
Που μέχρι σεξουαλικές
Έντονες έχει τάσεις.

Το Ginseng κατανάλωνε
Νά 'χεις καλή υγεία
Και αίσθηση άριστη
Και ευδιαθεσία.

Προβλήματα αν έχουνε
Θα φύγουν των ματιών σου
Θα μειωθούνε αισθητά
Νάν' καθαρό το φως σου.

Το Ginseng είναι γιατρικό
Για των ματιών την βλάβη
Αποτρέπει τις ασθένειες
Και βλέπουν στο σκοτάδι.

Είναι εντελώς ακίνδυνο
Κακό ποτέ δεν κάνει
Και τις διανοητικές
Δυνάμεις τις αυξάνει.

Την κούραση μα και το στρες
Τα καταπολεμάει
Μας σε ζωογονεί πολύ
Και μας βοηθάει.

Το Ginseng ιδιότητες
Μεγάλες βλέπω νά 'χει
Στα πεπτικά προβλήματα
Στο έλκος στο στομάχι.

Σε υπέρταση, σε κόπωση
Καρκίνους κι αϋπνίες
Στα καρδιοαγγειακά
Και σε ημικρανίες.

Σωματικά, πνευματικά
Αυτοί που κοπιάζουν
Να το καταναλώνουνε
Συχνά να τ' αγοράζουν.

Το Ginseng είναι άριστον
Και για την νευραλγία
Μα και για την κατάθλιψη
Και για την αϋπνία.

Και στην αυτοσυγκέντρωση
Πολύ μας βοηθάει,
Ρυθμίζει και την πίεση
Κανονικά την πάει.

Για πρώτη ιαματική
Τροφή θε να το βάλω
Γιατί γνωρίζω η ρίζα αυτή
Κάνει καλό μεγάλο.

Και τώρα στις νοικοκυρές
Η συνταγή μου λέει
Όπως την καψοπιπεριά
Έτσι το Ginseng καίει!!!

Και πάλι θε να σας ειπώ
Του χειρισμού τον τρόπο
Πάντοτε να το ξύνετε
Όπως και το καρότο.

Στις σάλτσες σας στα όσπρια
Και στις σαλάτες πάει,
Κι όταν την γρίπη έχετε
Είναι το πρώτο τσάϊ.

Αυτή την ιαματική
Ρίζα να προτιμάτε
Κι όπως εγώ σας αγαπώ
Κι εσείς να μ' αγαπάτε.

Η υγεία είναι το πολυτιμότερον αγαθόν το οποίον πριν το χάσουμε σπανίως το λογαριάζουμε.

Μαρία Βαλάκου

Στέγη Ηλικιωμένων The Monaco

Προσιτά Διαμερίσματα 2 ½, 3 ½, 4 ½,
Απολαύστε την Καλή ζωή!

- Όμορφη Τραπεζαρία, Οικοκυρική,
- Κομμωτήριο επί τόπου, φαρμακείο και τραπεζικές υπηρεσίες
- Πισίνα, Ασκήσεις, Ψυχαγωγία
- Ημερήσιες δραστηριότητες με υπηρεσία λεωφορείου και πολλά άλλα
- 24 ώρες οικιακή βοήθεια από νοσοκόμα

Σας υποδέχονται οι:

Ρούλα Μακρυμανωλάκη

Κωνσταντίνα Σταυροπούλου

1300 Alexis-Nihon Blvd, Saint-Laurent (514) 333.6060 Allegro RESIDENCES

OPEN HOUSE 17 ΑΥΓΟΥΣΤΟΥ
από 10πμ έως 3μμ

rent increase for the next 5 years * 0% αύξηση ενοικίου για τα επόμενα 5 χρόνια

* Valid until September 30th 2008 - cannot be combined to any other offer *Ισχύει μέχρι 30 Σεπτεμβρίου 2008 * Δεν μπορείτε να το συνδυάσετε με καμία άλλη προσφορά

Υποδειγματική προσοχή | Our undivided attention | www.residencesallegro.com

Ισχύουν από Δευτέρα 11 Αυγούστου μέχρι Κυριακή 17 Αυγούστου 2008
Οι φωτογραφίες μπορεί να διαφέρουν από το διαφημιζόμενο προϊόν

Grand MARCHÉ

SUPER CONCEPT OUVERT AU PUBLIC

www.colfax.ca

Grand MARCHÉ

Parce que nous achetons en gros, nous vous vendons au prix du gros!

1.80 lb 3.99 kg — CÔTES LEVÉES DE PORC / PORK SPARE RIBS

4.99 lb 10.99 kg — AGNEAU FRAIS DU QUÉBEC / FRESH QUÉBEC LAMB — Coupe à votre choix/Cut as required

7.25 lb 15.99 kg — FILET MIGNON DE BOEUF / BEEF TENDERLOIN

BIFTECK DE CÔTES — BOEUF DE CATÉGORIE ROUGE A/RED GRADE A BEEF — RIB STEAK — Emballage familial/Family pack — 5.43 lb 11.99 kg

1.67 lb 3.69 kg — CÔTELETTES DE PORC FRAIS / FRESH PORK CHOPS — Emballage familial / Family pack

3.17 lb 6.99 kg — FILETS DE POULET FRAIS ASSAISONNÉS DÉSOSSÉS / BONELESS SEASONED FRESH CHICKEN FILLETS

FILETS DE SOLE SURGELÉS / FROZEN SOLE FILLETS — 2 lb — 5.99 ch. ea.

6.95 ch. ea. — CREVETTES SURGELÉES / FROZEN SHRIMP — Gr. 41 - 50/Size — 2 lb

13.99 ch. ea. — HIGH LINER — CREVETTES CUITES / COOKED SHRIMP — Grosseur/Size 51 - 60 — 2.5 lb

2.24 lb 4.95 kg — PIEUVRE SURGELÉE / FROZEN OCTOPUS — PHILIPPINES

89¢ lb 1.96 kg — POIVRONS VERTS / GREEN PEPPERS

PÊCHES OU NECTARINES / OR PEACHES — 89¢ lb 1.96 kg

PEPSI COCA-COLA — BOISSONS GAZEUSES / SOFT DRINKS — 24 x 355 ml — 6.99 ch./ea. + dépôt

LABATT ou/or BUDWEISER — BIÈRE/BEER — 24 x 341 ml — 22.99 + dépôt

10/2.49 — ORANGES NAVEL — Grosseur/Size 105

ASPERGES / ASPARAGUS — Du Pérou/from Peru — 1.99 lb 4.38 kg

8.99 ch. ea. — AGIA TRIADA — HUILE D'OLIVE BIOLOGIQUE EXTRA VIERGE / EXTRA VIRGIN ORGANIC OLIVE OIL — 750 ml

MOLSON — BIÈRE/BEER — 24 x 341 ml

Restaurants

VH — SAUCE AUX PRUNES / PLUM SAUCE — 3.8 L — 9.99

FRANK'S RED HOT — SAUCE PIQUANTE / HOT SAUCE — 3.78 L — 14.49

14.99

CLASSIK — SAVON À VAISSELLE VERT / GREEN DISHWASHING DETERGENT — 3.78 L — 4.49

MRS. WHYTE'S — RELISH SUCRÉE / SWEET RELISH — 4 L — 6.49

AGROFUSION — LENTILLES VERTES #1, HARICOTS BLANCS NAVY / GREEN LENTILS #1, NAVY WHITE BEANS — 5 kg — 6.95

GENPAK — CONTENANTS EN STYROMOUSSE / STYROFOAM CONTAINERS — #23300 — 100 un

7.49

HERTEL — NETTOYANT TOUT USAGE / ALL PURPOSE CLEANER — 4 L

6.95

AGROFUSION — RIZ ÉTUVÉ / PARBOILED RICE — 5 kg

Fromages / Cheese

CHÂTEAU VERSAILLES — BRIE — 7.70 lb 16.99 kg

JARLSBERG — 9.04 lb 19.95 kg

5.42 lb 11.95 kg — CHEDDAR — Au choix/Assorted

5.43 lb 11.99 kg — FETA DE LAIT DE CHÈVRE / GOAT MILK FETA

FETA CANADIEN — CANADIAN FETA — De/From Alberta — 3.39 lb 7.49 kg

loto-québec

Tout notre BOEUF est de catégorie «A» de l'ouest.
All our beef is grade "A" from West.

Col-Fax (450) 688-7773
3699 Autoroute 440 Ouest, Laval
(près du boulevard Labelle)

GRANDE SÉLECTION DE VIN
ROUGE, BLANC, ROSÉ
750 ml - 1 L - 4 L

NOUS ACCEPTONS INTERAC / WE ACCEPT INTERAC — PAIEMENT DIRECT

ΓΙΑ ΓΥΝΑΙΚΕΣ ΜΟΝΟ

ΜΕΓΑΛΟ ΞΕΠΟΥΛΗΜΑ ΣΕ ΓΝΩΣΤΕΣ ΦΙΡΜΕΣ ΥΠΟΔΗΜΑΤΩΝ

ΝΕΕΣ ΦΘΗΝΟΠΟΡΙΝΕΣ/ΧΕΙΜΩΝΙΑΤΙΚΕΣ 2008 ΠΑΡΑΛΑΒΕΣ

Η ΜΕΓΑΛΥΤΕΡΗ ΕΠΙΛΟΓΗ ΓΝΩΣΤΩΝ ΕΤΑΙΡΕΙΩΝ ΥΠΟΔΗΜΑΤΩΝ ΥΠΟ ΜΙΑ ΣΚΕΠΗ ΣΤΟΝ ΚΑΝΑΔΑ

ΕΠΩΦΕΛΗΘΕΙΤΕ ΑΠΟ ΤΗΝ ΚΑΛΥΤΕΡΗ ΕΠΙΛΟΓΗ! ΠΡΟΛΑΒΕΤΕ

ΑΓΟΡΑΣΤΕ 1 ΖΕΥΓΑΡΙ

ΜΕ ΤΗΝ ΗΔΗ ΜΕΙΩΜΕΝΗ ΤΙΜΗ

40% à 60% ΚΑΙ ΠΑΙΡΝΕΤΕ

ΤΟ 2ο ΖΕΥΓΑΡΙ ΔΩΡΕΑΝ

Από 9 Αυγούστου 2008 και για περιορισμένο χρόνο

75 ΓΝΩΣΤΕΣ ΦΙΡΜΕΣ

ΕΓΓΥΗΜΕΝΑ ΟΙ ΚΑΛΥΤΕΡΕΣ ΤΙΜΕΣ • ΓΙΑΤΙ ΝΑ ΠΛΗΡΩΝΕΤΕ ΠΕΡΙΣΣΟΤΕΡΑ;

5075, Jean-Talon O.
Mountain Sights NAMUR
Tricots Dorés, Golden Knitting

4850, Des Sources Nord, DDO,
Centre d'achats Dollard, bus 209
(δίπλα από το Jean Coutu)

Τél.: 514-708-2141
514-969-8216

Interac PAIEMENT MasterCard VISA

Σάββατο, Κυριακή, Δευτέρα, Τρίτη, Τετάρτη 10πμ έως 6μμ / Πέμπτη, Παρασκευή 10πμ έως 9μμ

31342121

ΑΧΤΥΠΙΤΕΣ ΤΙΜΕΣ! Μέχρι 80% Έκπτωση

Special που δεν πρέπει να χάσετε Ελάτε να δείτε τη πλούσια συλλογή μας απο κουβερτόρεια

ΜΕΓΑΛΟ ΞΕΠΟΥΛΗΜΑ ΑΠΟΘΗΚΗΣ ΑΠΟ ΤΟΝ ΚΑΤΑΣΚΕΥΑΣΤΗ

ΣΟΥΠΕΡ ΞΕΠΟΥΛΗΜΑ

ΠΑΡΑΣΚΕΥΗ 15 Αυγούστου (11πμ-6μμ) και ΣΑΒΒΑΤΟ 16 Αυγούστου (6:30πμ-12μμ)

Συμπεριλαμβάνονται οι φόροι - Μόνο τοις μετρητοίς

Special του μήνα Τιμή εξαιρετική

Μεγάλη επιλογή από παπλώματα, σε όλα τα μεγέθη

10$* reg.69.99$

Μονά Σεντόνια 10$* Διατίθονται διπλά, queen και king

Καλύμματα για μαξιλάρια standard 2/9$*

Standard 7$*
Queen 8$*
King 10$*

Couvre Matelas

Διατίθονται διπλά, queen και king

Καλύμματα Στρώματος μονά 2/25$* ~~rég. 2/50$~~

Χαλιά 24"X48" 10$* ~~rég. 60$~~

Διακοσμητικά κουβερτόρια 8$* και 10$* reg. 49.99$

Κουρτίνες διάφορες 5$* ~~rég. 89$~~

Σετ 4 τεμαχίων κεντιτό Πάπλωμα, Φούστα, 2 μαξιλαροθήκες, για QUEEN κρεβάτι 45$* reg.149.99$

Σετ Πάπλωμα, με τα σεντόνια, για μονό κρεβάτι 40$* reg.129.99$

Σετ 4 τεμαχίων Πάπλωμα Jacquart, Φούστα, 2 μαξιλαροθήκες, για QUEEN κρεβάτι 35$* reg.119.99$

Κουρτίνες κουζίνας 9$* ~~rég. 30$~~

Είδη διάφορα για κουζίνα ~~rég. 18$~~ 5$*

Πανιά 6/4$*

Πετσετάκια 12"x18" 3$* ~~rég. 9$~~

52"x70" Μεγάλη επιλογή Από τραπεζομάντηλα 8$* reg. 24.99$

Επιλογή μαξιλαριών 3$* ~~rég. 25$~~

Louvain Ouest 120 Chabanel St-Laurent

120, Louvain Ouest

• Οι φωτογραφίες είναι για παράδειγμα
• τιμές από *
• Όσο διαρκεί το εμπόρευμα

GUARANTEED Start to Finish Completion in 5-10 Business Days!

Complete Kitchen With Granite Countertop

Solid Maple

Solid Oak

SHOWROOM/ ΕΚΘΕΣΗ

4130 Thimens, Ville St-Laurent

appointmnet ONLY/ με PANTEBOY

YOUR CHOICE!

Totally INSTALLED For Only...

$9995.00*

KITCHEN - 10'x12': European adjustable hinges. Price based on up to 32 total linear ft. combined of 30" upper& 36" lower cabinets. Additional footage extra, if needed

GRANITE with Pre-Fabricated Double Bullnose: 6 Colors To Choose From. Up to 42 sq. ft. with 6" backsplash installed on 3/4" plywood - overmount sink and cooktop cutout included.

* Undermount Granite Labor add $350

1-866-893-7277

FOR INFO: 1-866-439-2434 (English speaking)
www.cabinetimports.com

Member Of BBB

CSI

- KITCHEN - BATH/VANITIES - STATUE - FIREPLACE

FOR SALES: Shant 514-699-0000 · Stylianos 514-909-8697

ΑΘΑΝΑΣΙΟΣ ΠΕΝΤΕΦΟΥΝΤΑΣ
ΔΙΚΗΓΟΡΟΣ
Criminal Law
Ειδικός σε ποινικές υποθέσεις
ΤΗΛ: 514878-9112 • Cell: 514952-8852

Συμβολαιογράφος
Νικόλαος Πολύζος
Notary
7526 St-Denis (κοντά στη Jean Talon)
Montreal, H2R 2E6
TEL: 271-1010 FAX:271-5984

G. GENERAL CONSTRUCTION
ΠΑΤΩΜΑΤΑ ΔΙΑΡΚΕΙΑΣ
ΕΙΔΙΚΟΤΗΤΑ ΜΑΣ ΤΑ ΞΥΛΙΝΑ ΠΑΤΩΜΑΤΑ

Κατασκευάζουμε εξ' αρχής παντός είδους πατώματα: παρκέ, ραμποτέ, ψαροκόκκαλο, κ.λ.π.
Μεγάλη επιλογή για το είδος του ξύλου που προτιμάτε (δρυ, οξιά, καρυδιά)
Αναλαμβάνουμε επισκευές, ξύσιμο, φρεσκάρισμα, λουστράρισμα με varnish ή crystal και στο χρώμα που προτιμάτε
Specialty: Hardwood Floors, Laying, Refinishing, Sanging, Tinting, Refinishing of old floors
ΠΟΛΥΕΤΗΣ ΠΕΙΡΑ
Γεώργιος Παπαδάκης
ΔΩΡΕΑΝ ΕΚΤΙΜΗΣΗ
(450) 678-8704

DEMOS ROOFING
•10 χρόνια εγγύηση
•Δωρεάν εκτίμηση
•Flat Roof
•License R.B.Q.
#8300 9639 33
fully insured

Διαθέτουμε πεπειραμένο συνεργείο με μακροχρόνια πείρα
Πίσσες σε επίπεδες σκεπές, Εδικοί σε οροφές από χαλίκι, εργασία ποιότητος και εγγυημένη
Πληρ 514-578-4170

ΙΑΤΡΙΚΗ ΣΤΗΛΗ

Πώς να σταματήσετε το κάπνισμα: χρήσιμες συμβουλές

Η ιατρική και επιστημονική γνώμη είναι ομόφωνη στο οτι το κάπνισμα είναι εθιστικό και προκαλεί καρκίνο του πνεύμονα, καρδιακές παθήσεις, εμφύσημα και άλλες σοβαρές ασθένειες. Η αμεση διακοπή του καπνίσματος μειώνει σημαντικά σοβαρούς κινδύνους για την υγεία σας. Μπορεί για πολλούς να είναι δύσκολο να κόψουν το κάπνισμα, αλλά αυτό δεν θα πρέπει να λειτουργεί ως ανασταλτικός παράγοντας στην προσπάθειά σας να σταματήσετε αυτή την επιβλαβή συνήθεια. Εξάλλου εκατομμύρια καπνιστές σε ολόκληρο τον κόσμο τα έχουν καταφέρει και μάλιστα οι περισσότεροι χωρίς εξωτερική βοήθεια. Για τους καπνιστές που θέλουν να κόψουν το κάπνισμα αλλά αντιμετωπίζουν δυσκολίες, υπάρχουν πολλά προγράμματα και προϊόντα που μπορεί να βοηθήσουν, όπως οι ομαδικές θεραπείες, η ύπνωση, η ομοιοπαθητική, ο βελονισμός και θεραπείες με υποκατάστατα νικοτίνης. Τα πιο δημοφιλή από τα προαναφερθέντα μέσα είναι τα έμπλαστρα, οι τσίχλες και οι ρολέτες που περιέχουν νικοτίνη, την οποία απελευθερώνουν με αργό ρυθμό στον οργανισμό σε όλο και μικρότερες δόσεις ώσπου ο καπνιστής να μην αισθάνεται πια επιτακτική την ανάγκη της. Για περισσότερες πληροφορίες απευθυνθείτε στον προσωπικό σας ιατρό.

Στην προσπάθειά σας να σταματήσετε το κάπνισμα ίσως να σας φανούν ιδιαίτερα χρήσιμες οι παρακάτω συμβουλές:

ΣΥΜΒΟΥΛΗ ΑΡ. 1: Καταγράψτε τους λόγους για τους οποίους εσείς επιλέγετε να κόψετε το κάπνισμα και φροντίστε να έχετε τη λίστα κοντά σας κάθε φορά που σκέφτεστε να ανάψετε τσιγάρο. Μερικοί απο τους πιο συνηθισμένους λόγους ακολουθούν:

- θα αυξήσετε τις πιθανότητες να μείνετε υγιείς
- θα προστατέψετε την υγεία των παιδιών σας και όλων των άλλων γύρω σας
- δεν θα λαχανιάζετε όταν τρέχετε, όταν ανεβαίνετε σκάλες κτλ.
- θα απολαμβάνετε καλύτερα το φαγητό σας, γιατί η αίσθηση της γεύσης δεν θα είναι αλλοιωμένη πια από το τσιγάρο
- θα μειώσετε τα οικονομικά σας έξοδα
- η αναπνοή και τα ρούχα σας δεν θα μυρίζουν πλέον άσχημα
- θα απαλλαγείτε από τα κιτρινισμένα δάκτυλα
- τα δόντια σας θα είναι πιο καθαρά και χωρίς πέτρα
- η επιδερμίδα σας θα ανακτήσει σύντομα τη χαμένη της λάμψη
- θα σταματήσει ο τσιγαρόβηχας και το τσούξιμο στα μάτια.

ΣΥΜΒΟΥΛΗ ΑΡ. 2: Παρακολουθήστε για μερικές μέρες το πότε, το πού, το πώς και το γιατί καπνίζετε. Έτσι θα **προσδιορίσετε εύκολα και γρήγορα τις συνθήκες που σας ωθούν στο να καπνίσετε.**

ΣΥΜΒΟΥΛΗ ΑΡ. 3: Αλλάξτε το χώρο και το περιβάλλον σας, αλλάξτε τις συνήθειές σας. Μικρές αλλαγές στο σπίτι και τις καθημερινές σας συνήθειες βοηθούν σημαντικά στο να κόψετε το τσιγάρο. Π.χ. αλλάξτε το πού τρώτε το πρωινό σας, εξαφανίστε τα τσιγάρα και τα τασάκια από το σπίτι, το αυτοκίνητο και τη δουλειά. Μην επιτρέπετε σε επισκέπτες να καπνίζουν στο σπίτι σας.

ΣΥΜΒΟΥΛΗ ΑΡ. 4: Εάν προσπαθήσατε στο παρελθόν να κόψετε το τσιγάρο χωρίς επιτύχια, προσπαθείστε να καταλάβετε τί πήγε στραβά και γιατί ξαναρχίσατε να καπνίζετε. **Σκεφτείτε και ενημερωθείτε για το τι θα μπορούσατε να αλλάξετε αυτή τη φορά**, προκειμένου να διευκολύνετε την προσπάθειά σας.

ΣΥΜΒΟΥΛΗ ΑΡ. 5: Μοιραστείτε με κάποιον δικό σας την πρόθεσή σας να κόψετε το κάπνισμα. Για τους περισσότερους το να ανακοινώσουν την αποφασή τους στο περιβάλλον τους (στους συναδέλφους, την οικογένεια, τους φίλους) τους επιτρέπει να ενισχύσουν τη δέσμευση που κάνουν στον εαυτό τους.

ΣΥΜΒΟΥΛΗ ΑΡ. 6: Προσδιορίστε ακριβώς τη μέρα που θα σταματήσετε το κάπνισμα και επιλέξετε μια ημέρα που είναι λιγότερο δύσκολη και αγχωτική. Μέχρι εκείνη την ημέρα:

- Αντικαταστήστε τα τσιγάρα σας με άλλα χαμηλής περιεκτικότητας σε πίσσα και νικοτίνη (τύπου light, ultra light). Προσέξτε, όμως, να μην καπνίζετε περισσότερα απ' όσα καπνίζατε μέχρι τώρα, γιατί τότε δεν κερδίζετε τίποτα.
- Μειώστε τον αριθμό των τσιγάρων που καπνίζετε συνήθως.
- Καπνίζετε μόνο το μισό τσιγάρο και με λιγότερο βαθιές ρουφηξιές. Με τον τρόπο αυτόν μειώνετε την εισπνοή πίσσας.
- Μην κρατάτε το αναμμένο τσιγάρο στο στόμα σας όταν δεν ρουφάτε τον καπνό.
- Αλλάξτε τις καθημερινές συνήθειές σας που σχετίζονται με το κάπνισμα. (καθυστερήστε όσο περισσότερο μπορείτε να ανάψετε το πρώτο τσιγάρο και προσπαθείστε τα τσιγάρα που καπνίζετε να τα ανάβετε συνειδητά και όχι μηχανικά).

ΣΥΜΒΟΥΛΗ ΑΡ. 7: Προετοιμαστείτε ψυχολογικά για τη μέρα αυτή ενεργοποιώντας τη δύναμη της υποβολής: ηρεμείστε, χαλαρώστε και να επαναλαμβάνετε συνεχώς μέσα σας "από την τάδε μέρα σταματώ το κάπνισμα". Την παραμονή της κρίσιμης μέρας πετάξτε οτιδήποτε αφορά το κάπνισμα: πακέτα, αναπτήρες, τασάκια κ.λπ.

Τη μέρα που θα ξεκινήσετε την προσπάθειά σας να απαλλαγείτε από το κάπνισμα, θα νιώσετε έντονο εκνευρισμό, θα ακούσετε πολλούς καπνιστές να σας λένε ότι δεν θα τα καταφέρετε, ότι λίγες απολαύσεις προσφέρει η ζωή και δεν χρειάζεται να τις κόψει κανείς, και θα δείτε πολλά πακέτα να στρέφονται προς το μέρος σας. Προσπαθείστε να τους αγνοήσετε και να σκέπτεστε συνεχώς τις βλαβερές επιπτώσεις του τσιγάρου. Αν πάλι δεν καταφέρετε να αντισταθείτε στον πειρασμό, μην απογοητευτείτε δεν ήρθε δα και το τέλος του κόσμου.. Μπορεί να χάσατε μια μάχη, δεν χάσατε όμως σε καμιά περίπτωση τον πόλεμο. Ξαναξεκινήστε την προσπάθειά σας με περισσότερη αποφασιστικότητα αυτή τη φορά και **αν χρειάζεστε βοήθεια ή σχέδιο δράσης για να κόψετε το τσιγάρο, συμβουλευτείτε τον οικογενειακό σας γιατρό.**

*Η Ιατρική στήλη είναι μαζί σας **κάθε δεύτερη** εβδομάδα.*

Επιμέλεια της Ιατρικής Στήλης
Δρ. Γιάννης Τρακάδης
BSc Βιοχημεία, MSc Γενετική, Ιατρός

Theodore (Terry) Argyrakis

Affiliated Real Estate Agent

ROYAL LEPAGE GLOBAL
COURTIER IMMOBILIER AGRÉÉ
Franchisé indépendant et autonome

2981 St-Charles Blvd, Kirkland, Quebec H9H 3B5

Κινητό: 514.816-0846, *Γραφείου: 514.697-4460*

theoargyrakis@videotron.ca · www.royallepage.ca

Εμπιστευθείτε την πώληση του ακινήτου σας σε εμάς

•Ζητούνται κάθε είδους ακίνητα: Μονοκατοικίες, Διπλοκατοικίες, Τριπλοκατοικίες, Μεγάλα Κτίρια, Εμπορικά, Restaurants, επιχειρήσεις κάθε είδους.

•Ιδανικοί σε πωλήσεις Restaurant με τα ακίνητα

Vaudreuil-Dorion Downtown: Κτίριο 3500sq feet με Terasse 1200sq feet. Διαθέτει πλήρως εξοπλισμένο restaurant με 5 lotto machines και 23.000sq feet πάρκινγκ για 60 αυτοκίνητα. Μπορεί να πουληθεί ολόκληρο το κτίριο με 70,000sq feet. Μεγάλη ευκαιρία. Αριστη τοποθεσία (triple AAA location) Τρία τετράγωνα από το highway 40

Pointe Aux Trembles: Triplex με garage. Ετήσιο εισόδημα $27.360. Αριστη τοποθεσία. $389,000

Chomedey: Κτίριο υπό κατασκευή, μεταξύ Souvenir και Notre Dame επί της Curé Labelle. Δυνατότητα για 1000sq feet ή 4000sq ft. Πληρ.

Restaurant Pizzeria – 80 καθισμάτων + 40 terrace στο St-Chrystome, 1 ώρα από το Μοντρεάλ-hour from Montreal. Ετήσιες εισπράξεις **$720,000**

Restaurant - Montreal East, 150 καθισμάτων. Αναγνωρισμένο επί 40 χρόνια. Ετήσιες εισπράξεις **$1.100.000**

Ste - Dorothee –πολυτελέστατο σπίτι κατασκευής 2004. Με 4 πολύ μεγάλες κρεβ/ρες και τελειωμένο υπόγειο. **$895,000**

Val David: Σπίτι με 4 κρεββατοκάμαρες και 2 ½ μπάνια, με 36.000 τ.π. οικόπεδο, 11 λεπτά από το St-Sauveur , $189,000.

Ste-Marguerite: Σπίτι με 2 μπάνια, 3 κρεββατοκάμαρες και ένα loft πλήρως ανακαινισμένο, κοντά σε beach, $249,000

Για πληροφορίες τηλεφωνείστε στον Theodore Argyrakis 514-816-0846 or Kosta Kalantzis 514-473-7556

Παρέχουμε άριστη εξυπηρέτηση · Χρήσιμες και επωφελείς για εσάς συμβουλές και δωρεάν εκτίμηση

GARAGE DELPHI INC.
Ιδιοκτήτης: George Paloukis 450 682-1913
Fuel Injection Service $59.97
Αλλαγή λαδιών πρώτης ποιότητας με φίλτρο και γράσα $24.97
Καθαρισμός Ψυγείου και ανανέωση ANTI-FREEZE $55.97
Αλλαγή 4 τροχών, ζυγοστάθμιση $35.97
725 CURE-LABELLE, CHOMEDEY, LAVAL

KAPPA Enterprises
«Η κουζίνα ειναι η καρδιά του σπιτιού, ενας χώρος που συνδιάζει τις αισθήσεις της μαγειρικής με την συντροφιά της οικογένειας και των φίλων.»

ΕΠΙΠΛΑ ΚΟΥΖΙΝΑΣ ΚΑΙ ΜΠΑΝΙΟΥ ΣΧΕΔΙΑΣΜΕΝΑ ΣΤΑ ΜΕΤΡΑ ΣΑΣ ΑΠΟ ΟΛΑ ΤΑ ΕΙΔΗ ΞΗΛΕΙΑΣ, ΜΕΛΑΜΗΝΗΣ, ΘΕΡΜΟΠΛΑΣΤΙΚΟΥ.
ΕΓΓΥΗΜΕΝΗ ΕΡΓΑΣΙΑ. ΔΩΡΕΑΝ ΕΚΤΙΜΗΣΗ.
MARIO or PERRY KALFOPOULOS
TEL: 514-254-3175, 514-480-4956
Custom Made Kitchen & Bathroom Cabinets since 1999.

Γ Ρ Α Φ Ε Ι Ο Γ Ε Ν Ι Κ Ω Ν
Δ Ι Ε Κ Π Ε Ρ Α Ι Ω Σ Ε Ω Ν
·ΦΟΡΟΛΟΓΙΚΕΣ ΔΗΛΩΣΕΙΣ
·ΣΥΝΤΑΞΙΟΔΟΤΙΚΕΣ
·ΕΡΓΑΤΙΚΕΣ ΣΥΝΤΑΞΕΙΣ ΚΑΝΑΔΑ ΚΑΙ ΕΛΛΑΔΟΣ
·ΔΗΛΩΣΕΙΣ ΑΚΙΝΗΤΗΣ ΠΕΡΙΟΥΣΙΑΣ
·ΚΤΗΜΑΤΟΛΟΓΙΟ
που σύντομα θα αρχίσει και στην περιοχή μας
ΦΩΤΟΑΝΤΙΓΡΑΦΑ - ΔΑΚΤΥΛΟΓΡΑΦΗΣΕΙΣ
ΤΑΧΥΜΕΤΑΦΟΡΕΣ - ΚΑΤΑΣΚΕΥΗ ΣΦΡΑΓΙΔΩΝ
ΤΥΠΟΓΡΑΦΙΚΕΣ ΕΡΓΑΣΙΕΣ
ΔΗΜΗΤΡΗΣ ΚΥΡ. ΠΟΥΛΟΣ
ΜΟΛΑΟΙ - ΛΑΚΩΝΙΑΣ
ΚΙΝΗΤΟ: 693-7453885 694-4206231
Τηλ.: (27320) 23589 - 22519 · Fax: (27320) 23589

ΝΙΚΟΣ ΖΑΧΑΡΙΑΔΗΣ
35 χρόνια από το θάνατο του

Του Νίκου Τ. Παγώνη

Συνέχεια από σελ 6

το κόμμα παρουσιάζεται ενωμένο- δεν συμφέρει στο σημείο αυτό διάσπαση- και θεωρείται πως όλα έγιναν καλά. «Ο ΕΛΑΣ πολέμησε γενναία τον Δεκέμβρη. Η Συμφωνία της Βάρκιζας ήταν γενναία, συμφέρουσα και έντιμη» αποφασίζεται.

Ο Ζαχαριάδης παρουσιάζει στάση συμφιλιωτική και ειρηνική. Σε δηλώσεις προς δημοσιογράφους δηλώνει: «Το κόμμα μας δε θέλει άλλο αίμα. Δε θέλουμε να κάνουμε επανάσταση. Θέλουμε να πάρουμε με τα μέρος μας την πλειοψηφία του ελληνικού λαού». «Φυσικά και θα κατέβουμε», συμπληρώνει όταν ρωτιέται αν το κόμμα θα κατέβει στις εκλογές που είχαν προγραμματιστεί να γίνουν στις 31 Μαρτίου 1946.

Στις 22 Ιουνίου «αφορίζει» τον Άρη Βελουχιώτη, γιατί δεν πειθαρχεί και δεν παραδίδει τα όπλα μετά τη συμφωνία της Βάρκιζας. «Ο σύντροφος Άρης Βελουχιώτης είναι προδότης!» δηλώνει από τις στήλες του Ριζοσπάστη. Το πρωτοπαλίκαρο του ΕΛΑΣ και της Εθνικής Αντίστασης, προδομένο από το κόμμα του και περικυκλωμένο από τις κυβερνητικές δυνάμεις επιλέγει την αυτοκτονία αντί την ατίμωση και την παράδοση στους διώκτες του.

Αργότερα, ο Ζαχαριάδης δηλώνει: «Η συμφωνία της Βάρκιζας ήταν λάθος! Δεν έπρεπε να παραδώσουμε τα όπλα. Δεν έπρεπε να υπογράψουμε». Ο Σιάντος, αποφασίζεται το 1950 ότι πράγματι ήταν προδότης, παρόλο που είχε προηγηθεί ο θάνατός του το Μάιο του 1947, (αποκαταστήθηκε αργότερα, το 1957, από ειδική επιτροπή του ΚΚΕ).

Αλλοπρόσαλλες καταστάσεις. Η μακριά παραμονή του κόμματος στην παρανομία καλλιεργεί τη ψυχοσύνθεση ενός πολιορκημένου που απειλείται συνεχώς από πράκτορες και χαφιέδες. Η αντίθεση και τα λάθη δεν αρκούν να είναι απλά ανθρώπινες καταστάσεις. Πιο πολύ ταιριάζει η άποψη ότι πρόκειται περί συνομωσίας, προδοσίας και χαφιεδισμό.

Εντωμεταξύ, η πολιτική κατάσταση κάθε άλλο παρά σταθερή είναι. Η λήξη των Δεκεμβριανών και η συμφωνία της Βάρκιζας δεν κατορθώνουν να επιφέρουν την ποθητή ειρήνευση στη χώρα. Οι κυβερνητικοί βλέπουν με έντονη δυσπιστία τους αριστερούς και η επέμβαση των Άγγλων εξωθεί τα πράγματα στα άκρα.

Σε μια έκθεση του προς τον ΟΗΕ, ο Οκτάβ Μερλιέ, διευθυντής του Γαλλικού Ινστιτούτου Αθηνών αναφέρει ότι στη διάρκεια του 1945 έγιναν 1.300 δολοφονίες αριστερών πολιτών. Την ίδια χρονιά συλλαμβάνονται 35.000 αριστεροί με την κατηγορία ότι είναι εκτελεστές του ΕΛΑΣ. Τρομοκρατία και καταδιώξεις παντού. Τα ξερονήσια και οι φυλακές γεμίζουν από αγωνιστές της Αντίστασης. Το επίσημο κράτος της δεξιάς ξαναποκτά το σθένος που είχε απολέσει κατά τη διάρκεια της κατοχής και της Αντίστασης και επιδιώκει βίαια να εγκαθιδρύσει ξανά την εξουσία του. «Η δεξιά ήτο νεκρά και ο Δεκέμβρης την ανέστησε» γράφει χαρακτηριστικά ο Γεώργιος Βλάχος στην Καθημερινή.

Μέσα σε αυτό το κλίμα της τρομοκρατίας και της αστάθειας προκηρύσσονται, για το 1946, εκλογές. Πριν, στα τέλη του 1945, ο Ζαχαριάδης προσπαθεί να εξαναγκάσει την είσοδο του ΚΚΕ στη κυβέρνηση με μια γενική απεργία. Η κυβέρνηση Σοφούλη δεν ενδίδει και η κατάσταση παραμένει εκρηκτική. Σε ομιλία του στη Θεσσαλονίκη, το Δεκέμβριο της ίδιας χρονιάς, ο Ζαχαριάδης ομιλεί περί αποχώρησης των Βρετανικών στρατευμάτων, τη συμμετοχή του ΚΚΕ στην κυβέρνηση, τη συνεργασία με τους Σλαβομακεδόνες και τη φιλική συνεργασία με τα βόρεια δημοκρατικά κράτη. Σκέφτεται όμως και την αποχή από τις εκλογές.

Η ξένη επέμβαση μην αφήνοντας να γίνουνε ιστορικές δημοκρατικές μεταβολές στην Ελλάδα δημιουργεί προβλήματα που κατά τη γνώμη του δε θα επιλύσουν οι επικείμενες εκλογές. Η ιδέα για αποχή ρίχνεται και η απειλή διατυπώνεται και στο 7ο Συνέδριο του κόμματος. Σε έκθεση του προς τον Στάλιν θεωρεί ότι η Συμφωνία της Βάρκιζας είναι απλά μια ανάπαυλα. Μια βδομάδα πριν να συγκαλέσει τη 2η ολομέλεια της Κ.Ε. του ΚΚΕ, στις 5 Φεβρουαρίου, ρωτά τη Μόσχα εάν θα έπρεπε να πάρει μέρος στις εκλογές ή να αρχίσει έναν ένοπλο αγώνα. Στις 8 Φεβρουαρίου λαμβάνει την απάντηση που τον συμβουλεύει να συμμετάσχουν στις εκλογές και να μην πάρουν το δρόμο της ένοπλης εξέγερσης.

Παρόλο που απεσταλμένοι στην ύπαιθρο εκτιμούν ότι το κόμμα μπορεί να βγάλει 100 βουλευτές στις εκλογές - εκτιμήσεις που συμμερίζονται ο Σιάντος και ο Καραγιώργης, διευθυντής του Ριζοσπάστη- ο Ζαχαριάδης παρουσιάζεται σκεπτικός «Πώς θα κάνουμε προεκλογικό αγώνα με τον χωροφύλακα πίσω από την πλάτη μας», λέει όποτε τον πιέζουν.

Πείθεται ότι οι συνθήκες ήταν ευνοϊκές για μια επαναστατική κίνηση και η τακτική της εκλογικής αποχής διαγράφεται όλο και καθαρότερη. Στη 2η Ολομέλεια επικρατούν οι εκτιμήσεις του Ζαχαριάδη για ύπαρξη επαναστατικών συνθηκών εις βάρος των απόψεων για μια ειρηνική δημοκρατική πορεία προς την εξουσία.

Αναμφίβολα το ΚΚΕ προτιμούσε την αναρρίχηση στην εξουσία με μια ομαλή, δημοκρατική εξέλιξη. Οι συνθήκες τρομοκρατίας που επικρατούσαν όμως, αναμφισβητήτως δεν ευνοούσαν μια τέτοια εξέλιξη και το κόμμα έπρεπε ή να υποκύψει και να συμβιβαστεί (με τις διώξεις και τις φυλακίσεις των μελών του να συνεχίζονται) ή να προχωρήσει στον ένοπλο αγώνα. Ο κύβος της εκλογικής αποχής είχε πλέον ριφθεί.

(Αποκαλυπτικό έγγραφο του Ζαχαριάδη προς την Κ.Ε. του Κομμουνιστικού Κόμματος Σοβιετικής Ένωσης (ΚΚΣΕ) στις 2 Φεβρουαρίου 1962 αναφέρει ότι η 2η Ολομέλεια τον Φεβρουάριο του 1946 αποφάσισε το 2ο αντάρτικο, το οποίο εγκρίθηκε από τον Ντιμιτρόφ στη Σόφια στις αρχές του 1946 και το Π.Γ. της Κ.Ε. του ΚΚΣΕ στη Μόσχα στα μέσα του 1947.)

Συνέχεια στην σελ 21

ΝΙΚΟΣ ΖΑΧΑΡΙΑΔΗΣ

Του Νίκου Τ. Παγώνη

Συνέχεια από σελ 20

Ορισμένοι ιστορικοί υποστηρίζουν ότι η ηγεσία του ΚΚΕ μετά τη 2η Ολομέλεια δεν είχε σκοπό την κατάληψη της εξουσίας, αλλά, αντίθετα, επιδίωκε την απόσπαση συμβιβασμού από την ελληνική κυβέρνηση και τους Βρετανούς για ένα καθεστώς «δημοκρατικής τάξης και ομαλότητας». Η άποψη αυτή ενισχύεται από την πρόταση του Ζαχαριάδη προς τη Σοβιετική ηγεσία, το Σεπτέμβριο του 1946, η Ελλάδα να ανακηρυχτεί ουδέτερη χώρα με την εγγύηση των Μεγάλων Δυνάμεων.

Ορισμένοι άλλοι αμφισβητούν αυτή τη θέση, αντιπαραθέτοντας το γεγονός ότι η αρχική δύναμη των ανταρτών δεν ξεπέρναγε τις 4.000 άνδρες, πενιχρά ντυμένους και εξοπλισμένους. Μια τόσο μικρή δύναμη, υποστηρίζουν, οπωσδήποτε δε θα εξασφάλιζε τον εξαναγκασμό της κυβέρνησης και των Βρετανών σε συμβιβασμό.

Ο ένοπλος αγώνας βρίσκει τον Ζαχαριάδη και το ΚΚΕ ξεκομμένο από τη Σοβιετική Ένωση (προσφέρει μόνο βοήθεια σε υλικό μέσω Γιουγκοσλαβίας), η οποία κρατά μια παραδειγματική ουδετερότητα (αρνείται να αναγνωρίσει την προσωρινή Δημοκρατική Κυβέρνηση και παρεμποδίζει άλλες κυβερνήσεις, όπως της Ουγγαρίας, να το πράξουν), πιστή στη συμφωνία της Γιάλτας που έθετε την Ελλάδα στη σφαίρα επιρροής της Δύσης.

Η προσπάθεια για στρατολόγηση αποτυγχάνει και ο στόχος αύξησης των μαχητών σε 50.000-60.000 και τη δημιουργία τακτικού στρατού που αποφασίζει η 3η Ολομέλεια δεν επιτυγχάνεται. Το 1948 ο Ζαχαριάδης επισκέπτεται τη Μόσχα, όπου του γίνεται αυστηρή κριτική για τις αποτυχίες του Δημοκρατικού Στρατού. Οι Σοβιετικοί ζητούν να σταματήσει ο Εμφύλιος Πόλεμος. Ο Ζαχαριάδης καταφέρνει να τους πείσει να του δώσουν μια ακόμα ευκαιρία, προβάλλοντας το σχέδιο του για κατάληψη της Φλώρινας. Μια επιχείρηση που, το Φεβρουάριο του 1949, αποτυγχάνει οικτρά και σηματοδοτεί την τελική ήττα του Δημοκρατικού Στρατού (ΔΣΕ).

Βασικά, από τον Απρίλη του 1949 όλες οι Ανατολικές χώρες τερματίζουν τη χορήγηση στρατιωτικής βοήθεια προς τον ΔΣΕ και την ίδια περίοδο η Σοβιετική Ένωση ζητά από τον Ζαχαριάδη να σταματήσει την ένοπλη εξέγερση έως τον Μάιο του 1949.

Ο ένοπλος αγώνας τελειώνει άδοξα τον Αύγουστο του 1949 και ο δρόμος της εξορίας και της προσφυγιάς για χιλιάδες αγωνιστές αρχίζει.

Πολιτικός πρόσφυγας-αιχμάλωτος

Η λήξη του Εμφυλίου και η ήττα του ΔΣΕ βρίσκει το Ζαχαριάδη, όπως εξάλλου και χιλιάδες άλλους μαχητές, στις χώρες του Ανατολικού Μπλοκ, με τελικό προορισμό τη Σοβιετική Ένωση. Στην πατρίδα του παγκοσμίου κομμουνισμού δουλεύει δασικός, προάγεται σε προϊστάμενο για να καταλήξει, τελικά, εξόριστος και υπό κατ' οίκον κράτηση στο Σοργκούτ της Σιβηρίας.

Ο άνθρωπος που πίστεψε όσο ίσως κανείς άλλος στον κομμουνισμό, στη Σοβιετική Ένωση και στον αγώνα για παγκόσμια επικράτηση του μαρξισμού-λενινισμού, ο ηγέτης του ελληνικού κομμουνιστικού και εργατικού κινήματος, νικημένος, απομακρυσμένος από το κόμμα που τόσο πολύ αγάπησε και τόσο πιστά πίστευε ότι υπηρέτησε, πληρώνει πολύ σκληρά όχι μόνο την αποτυχία του στον Εμφύλιο, αλλά και την πιστή αφοσίωση του στον Στάλιν.

Η άνοδος του Χρουστσόφ στην εξουσία και η αποσταλινοποίηση που επακολουθεί παρασύρει στη δίνη της και τον Ζαχαριάδη και τους «σταλινικούς» του ΚΚΕ. Το 1956, με πρωτοβουλία της Κ.Ε. του ΚΚΕ και τη συναίνεση της Κ.Ε. του ΚΚΣΕ ο Ζαχαριάδης καθαιρείται από τη θέση του γ.γ., το 1957 διαγράφεται από το κόμμα και το 1962 εξορίζεται για δέκα χρόνια στο Σοργκούτ.

Η σκηνή επαναλαμβάνεται: οι μέχρι πρότινος ισχυροί πέφτουν σε δυσμένεια, η προσωπικότητα τους και τα λάθη τους δεν αποτελούν απλά ανθρώπινες αδυναμίες, μετατρέπονται σε βαριές κατηγορίες για προδοσία και χαφιεδισμό. Οι νέες διεθνείς συγκυρίες απαιτούν εξιλαστήριο θύμα. Η αναθέρμανση των σχέσεων Τίτο και Σοβιετικής Ένωσης απαιτούν ο Ζαχαριάδης να «θυσιαστεί» για την εχθρική στάση που κράτησε εναντίον του Τίτο στο πλευρό του Στάλιν.

Η αποτυχία του ένοπλου ξεσηκωμού του φορτώνεται περισσότερο από ό,τι ίσως του αναλογεί. «Αιματοκύλησες την Ελλάδα, το ξέρεις;» του φωνάζουν στην 7η Ολομέλεια, που τον διαγράφει το 1957. Κάπου η μνήμη ξεθώριασε από τους συντρόφους της τιμητικής γιορτής που του κάνανε στο Στάδιο, όταν γύρισε το 1945 από το Νταχάου. Τότε που πλήθος λαού (για μισό εκατομμύριο γράφει εφημερίδα της εποχής) παραληρούσε και τον αποθέωνε.

Μοίρα των λαϊκών αρχηγών; Συνέπειες της ανεξέλεγκτης εξουσίας που συγκέντρωνε στα χέρια του; Λάθος εκτιμήσεις και αποφάσεις; Ποιος ξέρει; Ίσως όλα αυτά και κάτι παραπάνω. Είναι όμως και η μεγάλη ευθύνη που οι μεγάλοι άνδρες κουβαλούν στους ώμους του. Μια ευθύνη που επεκτείνεται και στην αναγνώριση των λαθών. Και ο Ζαχαριάδης, τα λάθη του ποτέ δεν αναγνώρισε.

Άντρας θαρραλέος, αποφασιστικός, οργανωτικός με αφάνταστο πείσμα και πίστη στην ιδεολογία του, απόλυτα αφοσιωμένος στο κόμμα, αγωνίστηκε όσο λίγοι για την επιτυχία του σκοπού του, το λαϊκό κίνημα, την ανάταση της εργατικής τάξης, τη δημοκρατία- τουλάχιστον, όπως αυτός την καταλάβαινε- την αξιοπρέπεια και ελευθερία του ατόμου. Αμφιλεγόμενος και αμφίρροπος, ταλαντευόμενος μεταξύ της κομμουνιστικής κοσμοθεωρίας, τον εγωισμό του και την πολιτική και κομματική σκοπιμότητα. Υλιστής κομμουνιστής που δε διστάζει να αναγνωρίσει: «η εκκλησία έπαιξε έναν προοδευτικό ρόλο τόσο σαν παράγοντας που διευκόλυνε και επιτάχυνε την εθνική διαμόρφωση, συσπείρωση και ανάπτυξη…» με άρθρο που δημοσιεύει στις 9 Σεπτεμβρίου 1945 στην πρώτη σελίδα του Ριζοσπάστη.

Μια δραματική φυσιογνωμία, ένας ήρωας αρχαίας ελληνικής τραγωδίας. Από ηγέτης του μισού περίπου ελληνικού λαού το 1945 σε «αντικομματικό, φραξιονιστικό, αντιδιεθνιστικό και εχθρικό στοιχείο» το 1957, με απόφαση του ΚΚΕ. Εξόριστος και υπό κράτηση, αποξενωμένος από τους παλιούς του συντρόφους στην Τασκένδη, που ακόμα πίνανε νερό στο όνομα του.

Μια φυσιογνωμία που με τον τυχοδιωκτισμό του έβλαψε πρωταρχικά το κίνημα του και τους συντρόφους του. Η πολιτική του στο Μακεδονικό και η συνεχώς μεταβαλλόμενη θέση του και οι αντικρουόμενες επιλογές του, δεν έβλαψε την Ελλάδα. Τους συντρόφους του- που υπερασπιζόντουσαν και επέμεναν στις αποφάσεις του μέχρι τέλους- οδήγησε στο εκτελεστικό απόσπασμα. Η επιμονή του στο σύνθημα- μετά την ήττα του ΔΣΕ στον Εμφύλιο - «το όπλο παρά πόδα» όχι μόνο δυσκόλευσε και καθυστέρησε την εθνική συμφιλίωση, ομαλοποίηση και ειρήνευση του τόπου, αλλά στάθηκε και αφορμή για τη συνεχή δίωξη πολλών αριστερών πολιτών και δυσχέραινε τη συμμετοχή της αριστεράς στην κοινοβουλευτική ζωή.

Λάθη, λάθη, πολλά λάθη που στάθηκαν όχι μόνο αιτία της βιαίας και αιματοβαμμένης πολιτικής εξέλιξης και της καθυστέρησης της ανοικοδόμησης της χώρας μετά τον πόλεμο, αλλά και του δικού του αφανισμού. Με απεργία πείνας, επιστολές και συνεχή διαβήματα ζητά από το ΚΚΣΕ την αποκατάσταση της κομμουνιστικής του τιμής, το δικαίωμα να επιστρέψει στην Ελλάδα, να δικαστεί εκεί.

Ουδεμία σημασία, όμως, δίνεται στο «αντικείμενο», όπως ονομάζεται από τους άνδρες της Κα Γκε Μπε που τον φυλάνε και παρακολουθούνε συνεχώς την κάθε του κίνηση.

Κι εκείνος, τους εκδικείται: Την ημέρα των γενεθλίων του, την 1η Αυγούστου 1973, σε ηλικία 70 χρονών, αυτοκτονεί.

«Τον άνθρωπο μπορεί να τον εξοντώσεις, όχι όμως και να τον νικήσεις», έγραφε κάπου, το Μάιο του 1967.

Πηγές:
Αθηναϊκές εφημερίδες - Καθημερινή
- Ελευθεροτυπία
- Το Βήμα
Φρέντυ Γερμανός - Το αντικείμενο
Β. Κόντης - Ινστιτούτο Μελετών Χερσονήσου Αίμου,
Αριστοτέλειο Πανεπιστήμιο
Σ. Σφέτας - Βαλκανιολόγος
Διαδίκτυο - Δημοσιεύσεις και άρθρα.

L CLINIQUE DENTAIRE LIARAKOS ET ASSOCIÉS
ΟΔΟΝΤΙΑΤΡΙΚΗ ΓΙΑ ΟΛΗ ΤΗΝ ΟΙΚΟΓΕΝΕΙΑ

DR. PETER LIARAKOS D.M.D.
DR. GEORGE LIARAKOS D.M.D.
Dental Surgeons / Χειρούργοι Οδοντίατροι
11961 boul. De l'Acadie, Montreal (κοντά στην Salaberry)
Σας εξυπηρετούμε καθημερινώς και βραδινές ώρες
514.745.3838

ΕΛΛΗΝΙΚΟ ΕΡΓΟΣΤΑΣΙΟ ΚΑΤΑΣΚΕΥΗΣ ΑΛΟΥΜΙΝΙΟΥ

SELECT ALUMINIUM
Τέλεια και εγγυημένη εργασία
Τα πιο όμορφα αλουμινένια κάγκελα και σκάλες θα τα βρείτε στο εργοστάσιο μας Select Aluminium. Άφθονα χρώματα και σχέδια για όλες τις επιθυμίες.
Ιδιοκτήτες: Βασίλης και Ανδρέας Χρονόπουλος
Τηλ.: 514.271.9651

Ιρανικές απειλές για αποκλεισμό των Στενών του Ορμούζ σε περίπτωση επίθεσης

Associated Press Τεχεράνη Με αποκλεισμό των στρατηγικής σημασίας Στενών του Ορμούζ σε περίπτωση επίθεσης κατά του Ιράν απειλεί ο αρχηγός των Φρουρών της Επανάστασης, ανακοινώνοντας ταυτόχρονα τη δοκιμή νέου πυραύλου μεγάλου βεληνεκούς. Την ίδια ώρα, με νέες κυρώσεις απειλούν οι ΗΠΑ εάν δεν απαντήσει το Ιράν έως την Τρίτη στη διεθνή πρόταση για το πυρηνικό του πρόγραμμα.

Ο αρχηγός των Ιρανών Φρουρών της Επανάστασης, στρατηγός Μοχαμάντ Αλί Τζαφάρι, δήλωσε τη Δευτέρα ότι το Ιράν μπορεί να κλείσει «εύκολα και επ' αόριστον» τα στρατηγικής σημασίας για τη διέλευση των πετρελαιοφόρων Στενά του Ορμούζ.

Η μεταφορά πετρελαίου μέσω Στενών του Ορμούζ, του θαλάσσιου διαύλου κατά μήκος των ακτών του Ιράν στην είσοδο του Κόλπου, αναλογεί στο 40% του συνόλου του πετρελαίου που διακινείται δια θαλάσσης. Το μεγαλύτερο μέρος του πηγαίνει στην Ασία, τις ΗΠΑ και τη δυτική Ευρώπη.

Ο στρατηγός Τζαφάρι δήλωσε ακόμη πως το Ιράν δοκίμασε έναν ιρανικής κατασκευής πύραυλο εναντίον πλοίων με βεληνεκές μεγαλύτερο των 300 χιλιομέτρων, δηλαδή μεγαλύτερο απ' όλα τα ανταγωνιστικά όπλα που υπάρχουν σε δυτικά οπλοστάσια.

«Κανένα εχθρικό σκάφος δεν μπορεί να του ξεφύγει μέσα σε ακτίνα άνω των 300 χλμ. από τα σύνορα του Ιράν» δήλωσε ο Τζαφάρι. Σε σύγκριση, ο αμερικανικός πύραυλος Harpoon της Boeing έχει βεληνεκές 270 χιλιόμετρα και ο Exocet της ευρωπαϊκής MBDA υπερβαίνει τα 70 χλμ., ενώ η τελευταία εκδοχή του, η οποία αναπτύσσεται, θα φτάνει τα 180 χλμ..

Κατά το παρελθόν ο αρχηγός των ναυτικών δυνάμεων των ΗΠΑ στη Μέση Ανατολή, αντιναύαρχος Κέβιν Κόσγκριφ, είχε χαρακτηρίσει πράξη πολέμου κάθε προσπάθεια του Ιράν να αποκλείσει τα στρατηγικής σημασίας Στενά του Ορμούζ, απαντώντας σε πληροφορίες που έφεραν το Ιράν να εξετάζει την κίνηση.

Καμία διπλωματική πρόοδος - Κυρώσεις ζητούν οι ΗΠΑ

Στο διπλωματικό πεδίο δεν διαφαίνεται καμία πρόοδος με την Τεχεράνη να επιμένει ότι δεν πρόκειται να διακόψει τον εμπλουτισμό ουρανίου.

Η διορία που είχαν θέσει οι έξι μεγάλες δυνάμεις για την απάντηση του Ιράν στην προσφορά που έχουν καταθέσει για τη διακοπή του πυρηνικού προγράμματος έληξε το Σάββατο και οι Ηνωμένες Πολιτείες προειδοποιούν ότι εάν δεν δοθεί γραπτή απάντηση έως την Τρίτη θα ακολουθήσει νέο πακέτο κυρώσεων.

Ο όρος που έχουν θέσει οι μεγάλες δυνάμεις για να ξεκινήσουν επίσημες διαπραγματεύσεις με το Ιράν είναι το πάγωμα της επέκτασης του προγράμματος εμπλουτισμού ουρανίου, και σε αντάλλαγμα προσφέρουν το πάγωμα της υιοθέτησης περαιτέρω κυρώσεων από τον ΟΗΕ.

Ο επικεφαλής ΚΕΠΠΑ Χαβιέρ Σολάνα είχε τη Δευτέρα τηλεφωνική επικοινωνία με τον Ιρανό διαπραγματευτή Σαΐντ Τζαλίλι, ο οποίος δήλωσε ότι θα δώσει γραπτή απάντηση μέχρι την Τρίτη. Νωρίτερα, πριν από την επικοινωνία Ιρανός αξιωματούχος είχε δηλώσει ότι ο Τζαλίλι δεν θα συζητούσε το κύριο αίτημα των μεγάλων δυνάμεων να «παγώσουν» οι πυρηνικές δραστηριότητες.

Από ευρωπαϊκής πλευράς, αξιωματούχος στις Βρυξέλλες δήλωσε στο Reuters ότι δεν προέκυψε κάτι σαφές από την τηλεφωνική επικοινωνία.

Ωστόσο, μετά την επικοινωνία Σολάνα-Τζαλίλι, οι εκπρόσωποι των Έξι είχαν τηλεφωνική συνδιάσκεψη για το Ιράν, όπως ανακοίνωσε ο εκπρόσωπος του Στέιτ Ντιπάρτμεντ, Γκονσάλο Γκαλιέγκος. «Συμφωνήσαμε πως εάν δεν υπάρξει θετική απάντηση δεν θα έχουμε άλλη επιλογή παρά να λάβουμε νέα μέτρα», πρόσθεσε ο εκπρόσωπος.

Από την πλευρά της, η Βρετανία ανακοίνωσε ότι θα υποστηρίξει επιπλέον κυρώσεις του Συμβουλίου Ασφαλείας κατά του Ιράν εάν η Τεχεράνη δεν δώσει μια «θετική και απολύτως σαφή» απάντηση μέχρι την Τρίτη στην προσφορά των μεγάλων δυνάμεων που επιζητούν να τερματιστεί η πυρηνική διένεξη με το Ιράν.

Ο Χαβιέρ Σολάνα είχε διερευνητικές συνομιλίες με την Τεχεράνη για λογαριασμό των έξι μεγάλων δυνάμεων. Με τον Σαΐντ Τζαλίλι είχε συναντηθεί τον περασμένο μήνα στη Γενεύη, αλλά ο επικεφαλής της εξωτερικής πολιτικής της ΕΕ είχε δηλώσει τότε πως το Ιράν δεν έδωσε σαφή απάντηση.

* Σε μία παράλληλη εξέλιξη, οι Αρχές του Ιράν ανακοίνωσαν ότι θα αρχίσουν να λαμβάνουν τα δακτυλικά αποτυπώματα από τους επισκέπτες από τις ΗΠΑ, τη Βρετανία και τη Γαλλία, σε αντίποινα για την υποχρεωτική λήψη αποτυπωμάτων στους Ιρανούς που επισκέπτονται τη Βρετανία και τις ΗΠΑ. Σχετικά με τους Γάλλους επισκέπτες, εξηγούν οι Ιρανοί, «το μέτρο ελήφθη με σκοπό να εκδίδουμε θεωρήσεις διέλευσης από τον αερολιμένα».

Σε κλίμα συγκίνησης

Τελευταίο αντίο είπε η Ρωσία στον Αλεξάντερ Σολζενίτσιν

Associated Press Μόσχα Παρουσία του Ρώσου προέδρου Ντμίτρι Μεντβέντεφ πραγματοποιήθηκε την Τετάρτη στο μοναστήρι Ντονσκόι της Μόσχας η νεκρώσιμος ακολουθία του Αλεξάντερ Σολζενίτσιν, ο οποίος ετάφη, όπως ήταν η επιθυμία του, στο νεκροταφείο του μοναστηριού.

Περίπου εκατό άνθρωποι παρέστησαν στην τελετή, μεταξύ των οποίων ο Πρόεδρος Ντ.Μεντβέντεφ, ο οποίος διέκοψε λόγω των περιστάσεων τις διακοπές του στον Βόλγα. Ο Ρώσος πρόεδρος έφτασε στο ναό κρατώντας μια ανθοδέσμη κόκκινα τριαντάφυλλα και μίλησε για λίγο με τη χήρα του Σολζενίτσιν, Ματάλια.

Ο Ρώσος συγγραφέας Αλεξάντερ Σολζενίτσιν απεβίωσε τη νύχτα της Κυριακής προς την Δευτέρα στο σπίτι του, στη Μόσχα, σε ηλικία 89 ετών, από «οξεία καρδιακή ανεπάρκεια», όπως μετέδωσαν τα ρωσικά ειδησεογραφικά πρακτορεία.

Σύμφωνα με το γιο του συγγραφέα, Στεπάν, ο Σολζενίτσιν πέθανε στις 23:45 το βράδυ της Κυριακής, τοπική ώρα. «Έζησε μια ζωή δύσκολη, αλλά ευτυχισμένη. Ζήσαμε ευτυχισμένα» είπε η χήρα του εκλιπόντος, Ματάλια.

Ο Σολζενίτσιν γεννήθηκε στον Καύκασο στις 11 Δεκεμβρίου 1918, σπούδασε φυσική και μαθηματικά στο Πανεπιστήμιο Ροστόφ και υπηρέτησε στον Κόκκινο Στρατό κατά τη διάρκεια του Β΄ Παγκοσμίου Πολέμου.

Το 1945 όμως καταδικάστηκε σε φυλάκιση οκτώ ετών σε στρατόπεδο επειδή σε επιστολή που είχε στείλει σε ένα φίλο του αμφισβήτησε τις πολεμικές ικανότητες του Στάλιν. Αφέθηκε ελεύθερος το 1953, λίγους μήνες πριν από το θάνατο του Στάλιν και εξορίστηκε στην κεντρική Ασία, όπου άρχισε να γράφει.

Στη συνέχεια εγκαταστάθηκε στο Ριάζαν, 200 χιλιόμετρα από τη Μόσχα και άρχισε να διδάσκει.

Τον Νοέμβριο του 1962 του δόθηκε η άδεια να δημοσιεύσει στη λογοτεχνική επιθεώρηση «Νόβι Μιρ» το έργο του «Μια ημέρα από τη ζωή του Ιβάν Ντενίσοβιτς», που αφορούσε έναν κρατούμενο στα Γκούλαγκ.

Παρ' ότι είχε σπάσει το ταμπού, προκαλώντας σοκ στην ΕΣΣΔ με τις περιγραφές του, τα επόμενα έργα του, όπως «Ο πρώτος κύκλος» και το «Αρχιπέλαγος Γκούλαγκ», κυκλοφόρησαν μόνο σε παράνομες εκδόσεις ή στο εξωτερικό, όπου γνώρισαν μεγάλη επιτυχία.

Το 1970 τιμήθηκε με το βραβείο Νόμπελ Λογοτεχνίας, όμως αρνήθηκε να μεταβεί στη Στοκχόλμη για να το παραλάβει φοβούμενος ότι το σοβιετικό καθεστώς δεν θα του επέτρεπε να επιστρέψει.

Ωστόσο, το 1974 του αφαιρέθηκε η σοβιετική υπηκοότητα και υποχρεώθηκε να εγκαταλείψει τη χώρα. Έζησε διαδοχικά στη Γερμανία, στην Ελβετία και στις ΗΠΑ και επέστρεψε στη Ρωσία το 1994, μετά τη διάλυση της ΕΣΣΔ.

Τιμήθηκε επίσης με το βραβείο του ρωσικού κράτους για τα «εξαιρετικά επιτεύγματά του στον ανθρωπιστικό τομέα» από τον τότε πρόεδρο της Ρωσίας, Βλαντιμίρ Πούτιν.

Ο Βλαντιμίρ Πούτιν χαρακτήρισε το θάνατο του Αλεξάντερ Σολζενίτσιν ως μια «μεγάλη απώλεια για όλη τη Ρωσία».

«Ο θάνατος του Αλεξάντερ Σολζενίτσιν είναι μια μεγάλη απώλεια για όλη τη Ρωσία. Είμαστε περήφανοι που ήταν συμπατριώτης και σύγχρονός μας» επισημαίνεται σε δήλωση του.

«Θα τον θυμόμαστε ως μια ισχυρή προσωπικότητα με μεγάλο θάρρος και ευπρέπεια», προστίθεται στην ανακοίνωση, η οποία καταλήγει επισημαίνοντας την προσήλωση του Σολζενίτσιν στα «ιδανικά της ελευθερίας, της δικαιοσύνης και του ανθρωπισμού».

Ο Ρώσος πρόεδρος Ντμίτρι Μεντβέντεφ, εξέφρασε τα συλλυπητήριά του στην οικογένεια του συγγραφέα.

Σε λαϊκό προσκύνημα στη Μόσχα

Associated Press Μόσχα. Φόρο τιμής στον Αλεξάντερ Σολζενίτσιν απέδωσαν οι οικείοι του, επίσημοι και πλήθος κόσμου. Η σορός του Ρώσου συγγραφέα, πολέμιου του σταλινικού καθεστώτος, εκτέθηκε σε λαϊκό προσκύνημα στην Ακαδημία των Επιστημών στη Μόσχα.

Το φέρετρο ήταν ανοικτό και έχει τοποθετηθεί σε βάθρο. Εκατοντάδες Ρώσοι, απλοί πολίτες και σημαντικές προσωπικότητες απέδωσαν φόρο τιμής στον Αλεξάντερ Σολζενίτσιν. Η χήρα του Σολζενίτσιν, Ματάλια, και οι γιοι του παρέστησαν νωρίτερα τη Δευτέρα στην πολιτική του κηδεία.

Ο Ρώσος πρωθυπουργός και πρώην πρόεδρος της Ρωσίας Βλαντιμίρ Πούτιν υποκλίθηκε μπροστά στη σορό του Ρώσου συγγραφέα Αλεξάντερ Σολζενίτσιν, σύμφωνα με εικόνες που μεταδόθηκαν ζωντανά από τη ρωσική τηλεόραση.

Ο Πούτιν έφθασε το πρωί της Τρίτης στην Ακαδημία Επιστημών της Μόσχας, κρατώντας ένα μπουκέτο κόκκινα τριαντάφυλλα που εναπόθεσε μπροστά από το ανοικτό φέρετρο στο οποίο αναπαυόταν ο Νομπελίστας της λογοτεχνίας, ενώ τέσσερις στρατιώτες με τις επίσημες στολές τους στέκονταν σε στάση προσοχής γύρω του.

Ο πρώην πρόεδρος έκανε στη συνέχεια το σταυρό του μπροστά στη σορό και μετά αγκάλιασε τη χήρα του συγγραφέα, την Ματάλια Σολζενίτσινα, με την οποία συνομίλησε για λίγο.

Ο Πούτιν είχε επισκεφθεί πολλές φορές τον συγγραφέα στη διάρκεια της προεδρίας του (2000-2008), προκαλώντας μερικές αντιδράσεις μεταξύ των πρώην διαφωνούντων λόγω του παρελθόντος του ως αξιωματικού της KGB.

Ευαγγελία Σπ. Δέσκα
Κωνσταντίνα Σωτ. Φουντέα
ΕΡΜΟΥ 18, 2ος όροφος, Αθήνα
ΣΥΝΤΑΓΜΑ
ΔΙΚΗΓΟΡΟΙ
Εξυπηρέτηση σε τέσσερις γλώσσες,
Ελληνικά, Αγγλικά, Γαλλικά, Γερμανικά
Ειδίκευση και μακροχρόνια εμπειρία στους εξής τομείς:
Εργατικό, Ευρωπαϊκό, Εμπράγματο,
Κληρονομικό, Οικογενειακό Δίκαιο
Επαγγελματικά Δικαιώματα
& Αναγνώριση Πτυχίων Αλλοδαπής
Σήματα & Ευρεσιτεχνίες · Real Estate Transactions
Δηλώσεις Εθνικού Κτηματολογίου
Επικοινωνία στα τηλέφωνα:
210-99 43 500, 6944540292, 6974140143
e-mail: evadeskas@yahoo.gr · buero1@otenet.gr

LES IMMEUBLES MW INC.
COURTIER IMMOBILIER AGRÉÉ
625 boul. De la Cote-Vertu,
St-Laurent, Qc H4L 1Y1
Τηλ.: 514-333-5890 cel: 514.969.9944
jkotopoulis@gmail.com
YIANNOULA "JEANNIE" KOTOPOULIS

Bungalow Detached στο Chomedey 3+1 κρεββατοκάμαρες 2 μπάνια, τελειωμένο υπόγειο. Ανακαινισμένο. Jacuzzi, Garage.

NEW BORDEUX Μεγάλο Μοναχικό Split Level 3+1 κρεβ/ρες. Διπλής ενέργειας (dual energy). Ξεχωριστή Τραπεζαρία, Family Room, τελειωμένο υπόγειο, ανεξάρτητη κουζίνα στο υπόγειο. Πανέμορφο πρέπει να το δείτε!! MLS 1450103

Η ΖΩΗ ΛΑΜΠΕΙ ΠΕΡΙΣΣΟΤΕΡΟ
κάτω από τον ήλιο.

Debbie Kavalou Konidis[2] B.Sc.
450-682-5353
despina.kavalou@sunlife.com
514-867-7551

Dennis Konidis[1] B.Comm.
450-682-8205
dennis.konidis@sunlife.com
Services financiers et assurances Debbie Kavalou inc.*
1530 Cure-Labelle Blvd., Suite 200, Laval, Que., H7V 2W2
[1]Financial security advisor - [2]Financial security advisor and advisor in group-insurance and group-annuity plans - *Financial services firm - distributor authorized by Sun Life Assurance Company of Canada and firm partner with Sun Life Financial Distributors (Canada) Inc., its subsidiary
Sun Life Financial

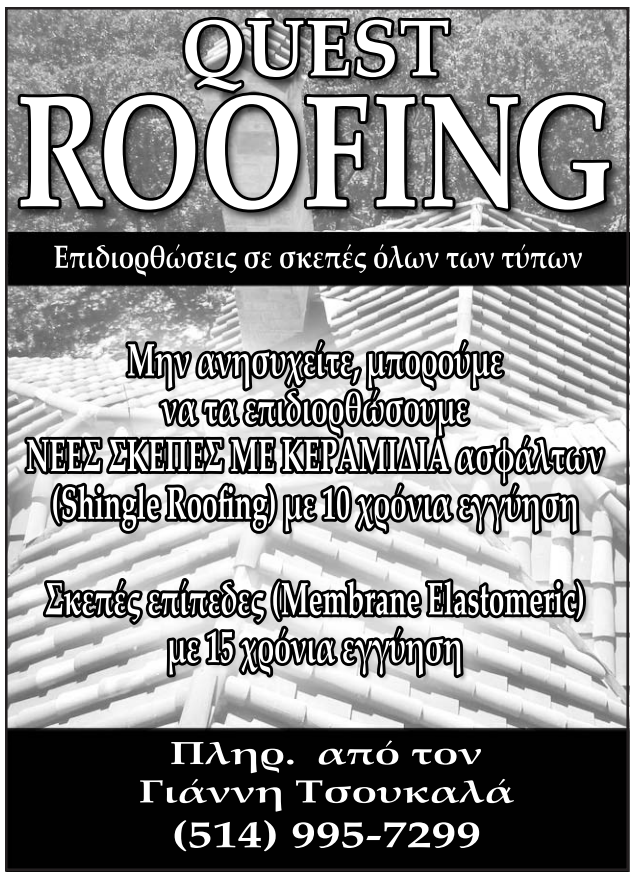

Ποινική δίωξη εις βάρος συνεργάτη του Αριστοτέλη Παυλίδη για εκβιασμό

ΑΠΕ Αθήνα Ποινική δίωξη για κακουργηματική εκβίαση άσκησε ο εισαγγελέας Εφετών Ισίδωρος Ντογιάκος εις βάρος συνεργάτη του πρώην υπουργού Αιγαίου Αριστοτέλη Παυλίδη, μετά τις καταγγελίες του εφοπλιστή Φώτη Μανούση για χρηματισμό ώστε να δρομολογήσει πλοία στην άγονη γραμμή.

Η έρευνα επεκτείνεται -σύμφωνα με παραγγελία του κ. Ντογιάκου- και στον ίδιο τον βουλευτή της ΝΔ, ο οποίος δεν αποκλείεται να ανεξαρτητοποιηθεί έως ότου ξεκαθαρίσει η υπόθεση.

Ο βουλευτής Δωδεκανήσου Αρ. Παυλίδης, σε ανακοίνωσή του, που εξέδωσε μετά την άσκηση ποινικής δίωξης εις βάρος του συνεργάτη του, δήλωσε: «Επαναλαμβάνω ότι εγώ προσέφυγα στον Εισαγγελέα του Αρείου Πάγου και εζήτησα δικαστική διερεύνηση της υποθέσεως προς πάσα κατεύθυνση και η οποία ασφαλώς θα φθάσει μέχρι τέλους».

Καταθέτοντας στον εισαγγελέα, τόσο ο Αρ.Παυλίδης όσο και ο Παναγιώτης Ζαχαρίου, εις βάρος του οποίου ασκήθηκε η ποινική δίωξη, διέψευσαν τις καταγγελίες του πλοιοκτήτη και τις απέδωσαν σε σκευωρία.

Η δίωξη αφορά καταγγελίες του ιδιοκτήτη της ναυτιλιακής εταιρείας SAOS, περί καταβολής στον συνεργάτη του Αρ.Παυλίδη ποσού περίπου ενός εκατομμυρίου ευρώ, προκειμένου τα πλοία του να εκτελούν δρομολόγια στην άγονη γραμμή.

Η προκαταρκτική έρευνα διενεργήθηκε από τον εισαγγελέα Εφετών Ισίδωρο Ντογιάκο, ενώ είχε προηγηθεί επιστολή του πρώην υπουργού Αιγαίου στον Εισαγγελέα του Αρείου Πάγου, Γιώργο Σανιδά.

Στην επιστολή του, ο πρώην υπουργός Αιγαίου, ο οποίος έχει καταθέσει αγωγή ύψους 1 εκατομμυρίου ευρώ σε βάρος του κ. Μανούση, κατήγγειλε ότι ο ιδιοκτήτης της ναυτιλιακής εταιρείας τού ασκούσε αφόρητες πιέσεις και τον απειλούσε με αποκαλύψεις για ύποπτες συναλλαγές σχετικά με τα δρομολόγια της άγονης γραμμής.

Μέχρι στιγμής η κυβέρνηση καλύπτει τον κ. Παυλίδη, αν και σύμφωνα με πληροφορίες που μετέδωσε το Mega, στη Ρηγίλλης εξετάζεται το ενδεχόμενο να ζητηθεί από τον πρώην υπουργό Αιγαίου να ανεξαρτητοποιηθεί έως ότου ξεκαθαρίσει η υπόθεση, στο «πρότυπο» Κουκοδήμου.

Σε μια τέτοια περίπτωση, η ΝΔ θα μείνει εκ νέου με 151 βουλευτές, γεγονός που θα θέσει τέλος στα σενάρια περί διαγραφών ανταρτών βουλευτών, όπως ο Πέτρος Τατούλης.

Αριστοτέλης Παυλίδης: Να ριχτεί άπλετο φως

Με τη χαρακτηριστική φράση «ούτε κατά διάνοια» ο πρώην υπουργός Αιγαίου Αριστοτέλης Παυλίδης, απέκλεισε κατηγορηματικά τις φήμες περί ανεξαρτητοποιήσεως του, μετά τη δίωξη εις βάρος στενού του συνεργάτη για το αδίκημα της κακουργηματικής εκβίασης.

Τις δηλώσεις αυτές έκανε ο κ. Παυλίδης μιλώντας την Παρασκευή σε ραδιοτηλεοπτικά μέσα ενημέρωσης, ενώ επανέλαβε να ριχτεί άπλετο φως στην υπόθεση και θύμισε ότι προσέφυγε στον εισαγγελέα του Αρείου Πάγου ζητώντας την δικαστική διερεύνηση των καταγγελιών.

«Αυτά τα περί ανεξαρτητοποίησής μου δεν έχουν απολύτως καμία βάση» διεμήνυσε ο πρώην υπουργός, μιλώντας στο Mega. Παράλληλα, απαντώντας σε σχετική ερώτηση, ο κ. Παυλίδης είπε πως για την υπόθεση ενημερώθηκε ο πρωθυπουργός εγκαίρως. «Από την πρώτη στιγμή είναι ενημερωμένο το Μέγαρο Μαξίμου» δήλωσε.

Ο κ. Παυλίδης ζήτησε «να παρουσιαστούν τα πάντα» για το θέμα, επαναλαμβάνοντας πως γι' αυτό ζήτησε την παρέμβαση της Δικαιοσύνης.

Η παραγγελία του εισαγγελέα Εφετών Ισίδωρου Ντογιάκου αφορά και τη διερεύνηση αν ο κ. Αρ.Παυλίδης είχε παίξει οποιονδήποτε αξιόποινο ρόλο που συνδέεται με την πράξη της εκβίασης και την είσπραξη των χρημάτων που καταγγέλλει ο εφοπλιστής.

Στις δηλώσεις, την Παρασκευή, ο κ. Παυλίδης είπε πως «το προς πάσα κατεύθυνση σε αυτές τις περιπτώσεις δεν εξαιρεί κανένα» και πρόσθεσε ότι δεν δέχεται όσα κατέθεσε ο κ. Μανούσης, θεωρώντας ότι αυτό θα επιβεβαιωθεί κατά την εξέλιξη της διαδικασίας.

«Άλλο ένα σκάνδαλο στην πόρτα του Μαξίμου»

Η πολιτική εκπρόσωπος του ΠΑΣΟΚ για θέματα Ναυτιλίας και Νησιωτικής Πολιτικής Ελπίδα Τσουρή έκανε λόγο για «άλλο ένα σκάνδαλο, που αφορά συνδιαλλαγή και κατάχρηση εξουσίας εις βάρος του δημοσίου συμφέροντος».

Συγκεκριμένα, δήλωσε: «Η άσκηση ποινικής δίωξης κατά στενού συνεργάτη του πρώην υπουργού Αιγαίου και βουλευτή της ΝΔ, Αριστοτέλη Παυλίδη, δημιουργεί άλλο ένα μείζον πολιτικό και ηθικό θέμα στην κυβέρνηση και στον πρωθυπουργό. Αλλο ένα σκάνδαλο, που αφορά στη διαχείριση δημοσίου χρήματος, στις διαδικασίες αδιαφάνειας και συνδιαλλαγής, στην κατάχρηση εξουσίας σε βάρος του δημοσίου συμφέροντος, προστίθεται στη λίστα της σκανδαλώδους διακυβέρνησης».

«Αυτή δεν είναι παρά μόνον η κορυφή του παγόβουνου στο χώρο της ακτοπλοΐας και η κυβέρνηση δεν μπορεί να επικαλείται την προσφιλή της υπεκφυγή 'δεν άκουσα, δεν είδα', αφού, επανειλημμένα και με στοιχεία, έχουμε καταγγείλει όσα συμβαίνουν. Η κυβέρνηση και ο πρωθυπουργός της 'ηθικής και της κάθαρσης' καλούνται να αναλάβουν τις ευθύνες τους».

Αναφερόμενη στο θέμα η αναπληρώτρια εκπρόσωπος Τύπου του ΠΑΣΟΚ, Μαρία Καρακλιούμη, δήλωσε: «άλλο ένα μείζον ηθικό και πολιτικό θέμα για την κυβέρνηση και τον πρωθυπουργό. Άλλο ένα σκάνδαλο στην πόρτα του Μάξιμου. Εμείς, λέμε όλα στο φως, για όλους και για όλα».

Ο πρόεδρος του ΛΑΟΣ Γ.Καρατζαφέρης, ερωτηθείς για το θέμα, δήλωσε: ««Απ' ότι φαίνεται τα πράγματα στις κυβερνήσεις της ΝΔ είναι πιο σάπια απ' ότι όλοι περιμέναμε. Ο πρωθυπουργός εάν δεν πάρει άμεσες πρωτοβουλίες κινδυνεύει να θεωρηθεί συνένοχος διά της παθητικής αποδοχής. Μοναδική διέξοδος του οι εκλογές. Όσο ταχύτερα τόσο καλύτερα για τον τόπο και τον ίδιο».

ΔΕΚΑΠΕΝΤΑΥΓΟΥΣΤΟΣ

Από την αρχαιότητα, τον μήνα Αύγουστο γίνονταν διάφορες γιορταστικές εκδηλώσεις και λατρείες με ευχαριστίες προς τους θεούς που λάτρευαν τότε, αλλά και προς τη Γη, γιατί μέχρι το μήνα αυτό είχε δώσει στους ανθρώπους που την καλλιεργούσαν την απαιτούμενη τροφή και τα φρούτα με όλη της τη παραγωγική επιτυχία και σοδιά.

Τη μετά Χριστό εποχή, η Χριστιανοσύνη αντικατέστησε τη γιορτή προς την μητέρα Γη, με την γιορτή προς την μητέρα του Χριστού, την Παναγία, όπως λέμε και πιστεύομε, με την αγία αυτή Μητέρα που λατρεύουμε το Δεκαπενταύγουστο με τιμές και γιορτές, με όλο το μεγαλείο της πίστης και του σεβασμού προς τη μνήμη Της.

Η ΠΑΝΑΓΙΑ από εμάς τους Έλληνες Ορθοδόξους τιμάται και δοξάζεται πιο πολύ από τους άλλους Χριστιανικούς, αλλά και Ορθοδόξους λαούς του πλανήτη μας.

Την τιμάμε συγχρόνως και ως Μητέρα μας με αγάπη και δέος, με μια ιδιαίτερη ευλάβεια και ένα αίσθημα πράγματι αληθινό, με μια πίστη ακλόνητη και αληθινή, έχοντάς την στην καρδιά ως αγία και μητέρα, φωνάζοντάς της για βοήθεια, στη κάθε δύσκολη και επικίνδυνη στιγμή της ζωής μας.

Το «Παναγία μου βοήθησέ με» ο Έλληνας το φωνάζει από τα βάθη της καρδιάς του, με μια ιδιαιτερότητα που πράγματι αισθάνεται ότι η Παναγία τον ακούει και τρέχει να τον βοηθήσει τόσο ατομικά και μεμονωμένα, όσο και γενικά ως ολόκληρο έθνος.

Ο Ελληνισμός της διασποράς, όσο μακριά από την ΠΑΤΡΙΔΑ και αν βρέθηκε δεν έπαψε να τιμά, να γιορτάζει και να δοξάζει τη Μητέρα και Αγία ΠΑΝΑΓΙΑ.

Στο Μόντρεαλ που βρεθήκαμε και ζούμε εμείς, τη Κοίμηση της Παναγίας τη γιορτάζουμε, ως την πιο μεγάλη εκδήλωσή μας μετά την Ανάσταση και την τιμάμε με αίσθημα πίστης, σεβασμού, απεριόριστης αγάπη στην καρδιά, με την απαιτούμενη αληθινή θρησκευτική λατρεία, που αρμόζει στο σεπτό της πρόσωπο.

Εύχομαι και εφέτος στον Ελληνισμό όλης της Γης και της Παροικίας μας, να βοηθήσει η χάρη Της ώστε ο καιρός να είναι καλός κατά την περιφορά της εικόνας της και κατά το πανηγύρι που θα επακολουθήσει.

Εύχομαι σε όλους υγεία και οικογενειακή ευτυχία, και να έχει την ευκαιρία, να γιορτάσει και φέτος με λαμπρότητα την γιορτή της Μητέρας ΠΑΝΑΓΙΑΣ με το μεγαλείο της ψυχής και την θρησκευτική πίστη και τον σεβασμό που χρειάζεται.

Χρόνια Πολλά και καλή διασκέδαση σε όλους.

Μόντρεαλ, τη 6/8/2008
Ευτύχιος Π. Μακρυμανωλάκης
Καταγόμενος από Πρινέ Σελίνου, Χανιά, Κρήτης

«ΟΛΥΜΠΙΑΔΑ 2008»

Δίσεκτο έτος έχουμε
Και την Ολυμπιάδα,
Στο μακρινό Πεκίνο μας
Εκεί θ' ανάψει η δάδα.

Η φλόγα η Ολυμπιακή
Τον κόσμο θα γυρίσει,
Και της ειρήνης μήνυμα
Εις τους λαούς θ'αφήσει.

Η γαλανόλευκος ψηλά
Πρώτη θα κυματίζει,
Κάθε ελληνική ψυχή
Απανταχού δακρύζει.

Από την χώρα των σοφών
Του Περικλή η Αθήνα,
Της Ολυμπιάδας γέφυρα
Θα ενώνει με την Κίνα.

Δυο χώρες αρχαιότατες
Με μέγιστη ιστορία,
Κτίσαν λαμπρούς πολιτισμούς
Μέσα στην χρονοπορεία.

Ελλάδα, χώρα του πνεύματος
Μάνα της Επιστήμης
Φιλοσοφίας, ποίησης
Είναι της πρώτης φήμης.

Στους αθανάτους μένουνε
Οι δάσκαλοι μεγάλοι,
Αριστοτέλης, Πλάτωνας,
Σωκράτης μας και άλλοι.

Η δόξα η Ελληνική
Ποτέ δεν έχει σβήσει,
Που όλη την οικουμένη μας
Έχει διαφωτίσει.

Το δημοκρατικό πολίτευμα
Εδώ είχε ανθίσει,
Σήμερα λάμπει διάπλατα
Σε ανατολή και δύση.

Ο στίβος ο πνευματικός
Και η Ολυμπιάδα
Είναι η χώρα η μικρή
Που λέγεται Ελλάδα.

Δημήτριος Μέσσας

www.generalot.com
G.O.T
ΜΕΤΑΦΟΡΕΣ
ΕΛΛΑΔΑ - ΚΑΝΑΔΑΣ
ΕΛΛΑΔΑ
ΕΙΣΑΓΩΓΕΣ - ΕΞΑΓΩΓΕΣ
ΠΛΗΡΟΦΟΡΙΕΣ
ΑΠΟ ΤΑ ΓΡΑΦΕΙΑ ΜΑΣ ΣΤΟ
ΜΟΝΤΡΕΑΛ (514) 337-3468
Κυριακή και Ντίνα Νικολακάκη
ΕΛΑΙΟΛΑΔΟ – ΕΜΠΟΡΕΥΜΑΤΑ - ΑΥΤΟΚΙΝΗΤΑ
ΠΡΟΣΩΠΙΚΑ ΕΙΔΗ
ΠΑΡΑΛΑΒΕΣ
ΚΥΠΑΡΙΣΣΙΑ (27610) 22-265
ΒΛΑΧΙΩΤΗ (27350) 42-180
ΠΕΙΡΑΙΑΣ (210) 400-4035
ΣΠΑΡΤΗ (27310) 81-366
ΣΥΚΙΑ (27320) 71-030
ΑΡΓΟΣ (27510) 69-705
ΧΑΝΙΑ (28210) 96-187
ΠΕΙΡΑ 30 ΧΡΟΝΩΝ ΣΤΙΣ ΘΑΛΑΣΣΙΕΣ ΜΕΤΑΦΟΡΕΣ
ΑΠΟΤΕΛΕΙ ΕΓΓΥΗΣΗ ΓΙΑ ΤΗΝ ΑΣΦΑΛΗ, ΟΙΚΟΝΟΜΙΚΗ, ΚΑΙ
ΕΓΚΑΙΡΗ ΜΕΤΑΦΟΡΑ ΤΩΝ ΕΜΠΟΡΕΥΜΑΤΩΝ ΣΑΣ
G.O.T. ΣΤΕΛΙΟΣ ΝΙΚΟΛΑΚΑΚΗΣ
ΑΣΦΑΛΕΙΑ – ΣΥΝΕΠΕΙΑ - ΥΠΕΥΘΥΝΟΤΗΤΑ

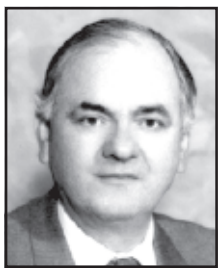

ATHENS REALTIES INC
Courtier Immobilier Agrée
489 Jean Talon W., Montreal
TEL: 270-4103 * FAX: 279-8245
ΞΕΝΟΦΩΝ ΝΙΚΟΛΟΠΟΥΛΟΣ
887-4103
agent immobilier agree

MONTREAL: Ιταλικό Restaurant, εισπράξεις πάνω από 1,800.000, τιμή 550.000.
LAVAL: RESTAURANT-PIZZERIA, εισπράξεις 1,200.000, επί πλέον 5 VLT's, τιμή 395,000. 40 χρόνια ο ίδιος ιδιοκτήτης.
MONTREAL FAST-FOOD PIZZERIA, εισπράξεις 600,000 net, τιμή $295,000
ST-SAUVEUR: Κινέζικο Restaurant με καθαρά κέρδη 300,000 το χρόνο, μαζί με το κτίριο, τιμή 1.250.000
SMALL PIZZERIA LAVAL (Pick-Up και delivery) εισπράξεις 35,000 το μήνα. Τιμή $95,000
Εμπορικό Κτίριο, στην καρδιά της Jean-Talon, ένα κατάστημα και 7 κλειστά γραφεία και αίθουσα συνεδριάσεων, εισπράξεις 44.000 το χρόνο, κεντρικός κλιματισμός. **Τιμή 495,000**
SUPER MARKET στο **SOUTH SHORE**. Αναγνωρισμένη. Ετήσιο εισόδημα πάνω από $6.000.000. Πάρα πολύ καλά κέρδη. Κατάλληλο για 2, ή 3 συνεταίρους.
LAVAL NORTH Restaurant 270 καθισμάτων κατάλληλο για Franchise, με πολύ μεγάλο Parking και γραφεία. 30 χρόνια ο ίδιος ιδιοκτήτης.
MONTREAL EAST Restaurant. Μηνιαίες εισπράξεις $25.000. Τιμή $50.000. Ευκαιρία για τον κατάλληλο.
MONTREAL WEST PIZZA – FAST-FOOD, εισπράξεις 900.000, τιμή 330,000 πολύ χαμηλό ενοίκιο.
MONTREAL – WEST: DELI-PIZZA, εισπράξεις 800,000, πρέπει να πουληθεί
***RESTAURANT-DELI DOWNTOWN**, εισπράξεις $2.800.000 το χρόνο, και επί πλέον 130.000 καθαρά από τα lotto machines. Κατάλληλο για 2-3 συνεταίρους
***1985 ΤΑΒΕΡΝΑ** Αναγνωρισμένη. Καθαρά κέρδη πάνω από 190.000 το χρόνο με 5 poker machines, πωλείται με το κτίριο, σε πολύ καλή τιμή
LAVAL NORTH Rest. 120 καθισμάτων. Αναγνωρισμένο. Εισπράξεις $1.300.000 Τιμή $450.000. Μεγάλη προοπτική.
***SOUTH SHORE RESTAURANT** – BAR – BRASSERIE 450 καθισμάτων. Ετήσιες εισπράξεις $2.200.000. Ανακαινισμένο, κατάλληλο για δύο, ή τρεις συνεταίρους. Σε **Shopping Center.**
***SOUTH SHORE RESTAURANT PIZZERIA**. Εισπράξεις $650.000, με το κτίριο και ένα οικόπεδο μόνο $395.000. Μεγάλες προοπτικές
LAVAL-WEST: HOT-DOG εισπράξεις 45.000 το μήνα, με ή χωρίς το κτίριο. Λίγες ώρες ανοιχτό
Montreal – East λίγο έξω από το Μόντρεαλ, Restaurant με το κτίριο, ειπράξεις $600,000 με μία μονοκατοικία 6 ½ δωματίων, 3 χρόνων, Italian style. Τιμή μόνο $400,000 όλα μαζί. Κατάλληλο για 2 συνεταίρους
***LAVAL:** Ιταλικό Restaurant, εισπράξεις 1.000.000 ετησίως, τιμή μόνο 360,000. 6 ημέρες ανοιχτό
1940. South Shore Εισπράξεις $1.800.000, τιμή $575.000.Χωρίς delivery
***Λίγο έξω από το Μόντρεαλ West**, RESTAURANT PIZZERIA εισπράξεις $1,600,000. Προκαταβολή $350,000. Κατάλληλο για 2-3 συνεταίρους
1935: PIZZERIA: Εισπράξεις 580.000, τιμή μόνο 175.000
Νότια Ακτή: Εισπράξεις 68.000 πωλείται μέ ή χωρίς το κτίριο
South Shore. Restaurant Pizzeria. Εισπράξεις $1.500.000. Τιμή $485.000. Κατάλληλο για 2, ή 3 συνεταίρους
Laval North Restaurant 300 καθισμάτων αναγνωρισμένο. Εισπράξεις $1.800.000, με 10 Lotto machines με καθαρές εισπράξεις $330.000. Πωλείται με ή χωρίς το κτίριο. Κατάλληλο για 2, ή 3 συνέταιρους. Διαθέτει και μεγάλο πάρκιν.
1784)ΜΟΝΤΡΕΑΛ East PIZZERIA, 850.000 το χρόνο, προκαταβολή **$150.000**
***1799: Rest, 350 καθισμάτων** Σε χωριό του **Οντάριο,** ετήσιες εισπράξεις 2.300.000, προκαταβολή 400.000, κατάλληλο για 2 ή 3 συνεταίρους. Πωλείται και το κτίριο.

Εχουμε πελάτες για την ασφαλή αγορά,
ή πώληση του Εστιατορίου σας
Η 35χρονη πείρα μας σας εγγυάται ότι το καλύτερο

Η ΕΥΛΟΓΙΑ ΚΑΙ Η ΧΑΡΙΣ ΤΟΥ ΘΕΟΥ

Υπο Πρωτ Βασιλείου Τσαπραΐλη
Θεολόγου
Ιερατικώς Προϊσταμένου ΑΓΙΟΥ ΝΙΚΟΛΑΟΥ ΛΑΒΑΛ

Πόσο τυχερός μπορεί να είναι κάποιος όταν έχει την ευλογία του Θεού!

Ένα τέτοιο άτομο είναι η Παναγία μας, που αξιώθηκε να γίνει η Μητέρα του Θεού και Μητέρα όλου του κόσμου.

«Ευλογημένη συ εν γυναιξί και ευλογημένος ο καρπός της κοιλίας σου», ήταν ο χαιρετισμός του Αγγέλου προς την αγνή κόρη της Ναζαρέτ, την Παναγία μας.

Προϋπόθεση όμως της χάριτος και της ευλογίας του Θεού είναι η δική μας αγνή ζωή. Έτσι ήταν η ζωή της Παναγίας μας. Αγνή, αγνότατη, ακηλίδωτη, χωρίς καμιά σκιά στη ζωή της. Γι' αυτό κι έγινε το κατοικητήριον του Θεού.

Γεμάτη αρετές η ζωή της Παναγίας μας. Καθαρή και άγια ζωή, ήρεμη και γεμάτη γαλήνη η συνείδησή της που γιγάντωνε με την εμπιστοσύνη της στο θέλημα του Θεού.

Τι θα μπορούσε κάποιος να πρωτοϋμνήσει! Την υπακοή της; Την αγνότητα της; Την αφοσίωση της στον Θεό;

«**Γενηθήτω το θέλημα του Θεού**», απάντησε προς τον Αρχάγγελο Γαβριήλ σαν της μετέφερε το χαρμόσυνο μήνυμα της ενσάρκωσης του Υιού του Θεού.

Βάδισε η Παναγία μας το θέλημα του Θεού με πίστη απλή και ακλόνητη. Δέχθηκε το Μυστήριο με ταπείνωση, ευλάβεια και κατάνυξη και εκείνο που υπερβαίνει τη λογική το απέδωσε στην παντοδυναμία του Θεού.

Έτσι κι εμείς, εκείνα που δεν μπορούμε να τα κατανοήσομε, ας τα αφήνομε στη σφαίρα του Θεού. Εκείνος προνοεί τα πάντα.

Ο Θεός μας δίδει την ευλογία Του και την χάρη Του. Μας δίδει την δύναμη εκείνη που συντελεί στο να γινόμαστε δέκτες της χάρης Του. Ο πάνσοφος Θεός μας δίδει το φως της γνώσεως και μας κάνει ικανούς να αντιληφθούμε τα υπερκόσμια. Φέρε μπρος στα μάτια σου, σαν παράδειγμα, την Παναγία μας. Η Παναγία μας ήταν μακαρία ψυχή. Δεν άκουγε τη φωνή του κόσμου, αλλά τη φωνή του Θεού, που ήταν φωνή της αλήθειας. Τα μάτια της ήταν κλειστά στα θέλγητρα του κόσμου. Οι προσπάθειες της και η καρδιά της ανυψωνόταν προς τα ουράνια μυστήρια και από εκεί εδέχετο την χάρη του Θεού της.

Φωτεινό παράδειγμα προς μίμηση η Παναγία μας. Χρειάζεται όμως άσκηση. Άσκηση καθημερινή και συνεχής όπως λέει ο Μέγας των Εθνών Απόστολος Παύλος.

«**Εάν δε και αθλή τις, ου στεφανούται, εάν μη νομίμως αθλήση …**»
(Β΄Τιμ β, 5.)

Ω ! Γλυκιά μας Μητέρα, ΠΑΝΑΓΙΑ! Άνοιξε την αγκαλιά σου και βάλε μας κάτω από την σκεπή σου, όπως η όρνιθα τους νεοσσούς της κάτω από τις πτέρυγές της και πρέσβευε υπέρ των ψυχών ημών !

Πρωτ. Βασίλειος Τσαπραΐλης

MARATHON RENT A CAR
Νίκος Βόγκλης

Από το 1967 έχουμε δημιουργήσει σχέσεις φιλίας
και συνεργασίας με την ομογένεια
ΛΑΚΩΝΙΚΕΣ ΤΙΜΕΣ !!!
ΠΑΡΑΛΛΑΒΗ ΚΑΙ ΠΑΡΑΔΟΣΗ ΣΤΟ ΑΕΡΟΔΡΟΜΙΟ
UNLIMITED KM

Απεριόριστα χιλιόμετρα
ΑΥΤΟΚΙΝΗΤΑ ΑΥΤΟΜΑΤΑ
ΤΗΛ. 210 88 24 186
24ωρη εξυπηρέτηση mobile 6945 707087

Daca, Karidis L.L.P.
Chartered Accountants & Management Consultants

In Affiliation with: INTERACTIVE Ε.Π.Ε.

Λογιστές & Σύμβουλοι Επιχειρήσεων
ΣΤΟΝ ΚΑΝΑΔΑ ΚΑΙ ΣΤΗΝ ΕΛΛΑΔΑ

Montreal – Athens / Μόντρεαλ – Αθήνα
Οι Υπηρεσίες μας προσαρμοσμένες στις ανάγκες σας

- *Εσωτερικός και εξωτερικός έλεγχος λογιστικών βιβλίων*
- *Τήρηση των λογιστικών βιβλίων*
- *Φορολογική υποστήριξη και υπηρεσίες*
- *Διεθνής φορολογικός σχεδιασμός*
- *Συμβουλευτικές Υπηρεσίες*
- *Εκσυγχρονισμός & οργάνωση παραγωγικών λειτουργιών*
- *Διαχείριση καταπιστευμάτων (Trusts)*
- *Υπηρεσίες σε επιχειρήσεις διεθνών δραστηριοτήτων*
- *Αποτιμήσεις εταιρειών*
- *Πελατοκεντρική στρατηγική*

Για οποιαδήποτε λογιστική και οικονομική σας υπόθεση

Εμπιστευθείτε μας
Ποιότητα , Ικανότητα & Εμπειρία
Ευελιξία & Προσαρμοστικότητα με
Προσωπική φροντίδα & Εμπνευσμένες λύσεις

Γραφείο Μόντρεαλ :
Γεώργιος Καρύδης , B.Comm., C.A.
Ματίνα Παράσχη-Καρύδη , B.A.
9001 boul. L'Acadie, Suite 904
Montreal, Quebec H4N 3H5
Tel.: (514) 341-9877
Fax.: (514) 384-9004

Γραφείο Αθήνας :
Ιορδάνης Σουρμελής , Οικονομολόγος
Δάφνη Σουρμελή , Φοροτεχνικός
Βασ. Σοφίας 123
Αθήνα, Ελλάδα, 115 21
Τηλ.: 011-30-210-645-7410
Fax.: 011-30-210-645-7417

ΒΛΕΠΕ... ΑΚΟΥ... ΜΙΛΑ...

Υπό JIMMY του Κινησιοφωτογράφου

Τηλ.: 514-270-4012

ΟΛΥΜΠΙΑΚΟΙ 08-08-2008

Έχω την περιέργεια να δω, τι θα μας παρουσιάσουν οι φίλοι μας Κινέζοι. Τώρα που γράφω τις γραμμές αυτές, είναι Τετάρτη 6 Αυγούστου, και σε δύο ημέρες θα έχουμε πάρει μια γεύση, από το τι κατόρθωσαν οι κάτοικοι της μεγάλης αυτής χώρας, της χώρας στην οποία ζουν πλέον του 1.200.000.000. Δεν ξεχνώ ότι έχουν έναν από τους πιο μεγάλους πολιτισμούς της γης, αλλά πολύ φοβάμαι, ότι για μας, θα είναι κουραστικά και μονότονα αυτά που θα μας παρουσιάζουν με τους «Δράκους» και άλλα, που δεν θα καταλαβαίνουμε. Ξέρω ότι θα είναι φαντασμαγορική η έναρξη με τα πολλά βεγγαλικά, τις πολύχρωμες παρουσίες χορευτών και ομαδικές επιδείξεις, αλλά δεν νομίζω να φτάσουν σε ομορφιά και ιστορικά γεγονότα την Αθήνα του 2004. Επιφυλάξεις έχω και για τις καιρικές συνθήκες, ή μάλλον για το τρομερό σύννεφο, γνωστό και ως «πολούσιον» που έχει η πρωτεύουσα της αχανούς αυτής χώρας, όπου εύχομαι όλα να πάνε δεξιά για την μεγαλύτερη γιορτή του αθλητισμού, το όνειρο συμμετοχής κάθε αθλούμενου νέου.

Όπως και να είναι όμως, οι φίλαθλοι όλου του κόσμου, για δεκαπέντε ημέρες, θα ζήσουν μαγικές στιγμές, όπως σε κάθε Ολυμπιάδα άλλωστε. Απορία μου μεγάλη, το πως θα ανάψει η φλόγα, με τι τρόπο δηλαδή, γιατί έχουμε δει, να ανάβει ακόμη και μέσω δορυφόρου. Για τα δικά μας παιδιά, εύχομαι τα μέγιστα και ωραιότερα, και τα όνειρά τους, να γίνουν μια θαυμαστή πραγματικότητα, με την Παναγία της Τήνου στο πλευρό τους.

ΜΙΚΡΑ... ΜΙΚΡΑ...
ΚΑΙ ΜΙΚΡΟΜΕΓΑΛΑ...

1.- Εκατόν σαράντα πέντε (145) νεκροί, και εκατοντάδες τραυματίες σε τόπο προσκυνήματος στις Ινδίες. Ψεύτικες κατασκευές, από ασυνείδητους ανθρώπους, παίρνουν στο λαιμό τους ανυποψίαστους πιστούς. Ποιός θα τιμωρήσει αυτούς τους δολοφόνους, καλοί μου Χριστιανοί; Ο ΘΕΟΣ μας ας αναπαύσει τους αδικοχαμένους συνανθρώπους μας.

2.- Σε φιλικό αγώνα ποδοσφαίρου στην Θεσσαλονίκη μας, μεταξύ του τοπικού «ΑΡΗ» και της Αγγλικής "BOLTON" σε κάποια στιγμή του αγώνος, με την ομάδα της «μεγάλης φτωχομάνας» αγωνίζονταν 9 ξένοι παίκτες και μόνο 2 Έλληνες!! Ε, όχι και έτσι καλοί μου φίλαθλοι, καλή η εισαγωγή, αλλά αυτό, καταντάει... άστα να το πάρει το ποτάμι. Τέτοια φρούτα από την χώρα του καφέ, της Εβίτας Περόν, και του Φράνκο, βρίσκεις και στον Κραβασαρά, στα Γιαννιτσά, στην Κοζάνη και σε άλλες μικρές πόλεις της πατρίδος μας. Το περίεργο είναι ότι ενώ κοστίζουν πανάκριβα, οι περισσότεροι από αυτούς δεν είναι καλύτεροι από τους Ελληνες ποδοσφαιριστές!!

3.- Τυχεροί οι κάτοικοι του Πύργου και της Αμαλιάδας που απόλαυσαν την Εθνική ομάδα Μπάσκετ Εφήβων της πατρίδας μας, να κατακτά το Κύπελλο Ευρώπης και μάλιστα χωρίς ήττα. Ξεκινώντας με κάποιο φόβο στην αρχή, στην συνέχεια ξεδίπλωσε τα τόσα της προτερήματα και αρετές, επικράτησε δίκαια της αντιπάλου της Λιθουανίας, η οποία έχει δική της σχολή Μπάσκετ, αλλά βρέθηκε μπροστά στην ομάδα μας, που αν και δεν ήταν τόσο καλή, όπως στους προηγούμενους αγώνες της, ήταν αυτή που άξιζε της νίκης.

4.- Και τι δεν λένε, για το στυγερό έγκλημα του αποκεφαλισμού της άτυχης δασκάλας στην Σαντορίνη, οι Έλληνες Δημοσιολαλούντες, καλοί μου άνθρωποι. Τώρα έχουν πολλούς λόγους, να λένε ό,τι θέλει το κάθε κεφαλάκι τους, αλλά το τι σημαίνει «Έλλην Δημοσιολαλών» το λέει το απίθανο που βρήκαν να πουν προ ολίγων ετών, όταν αεροπλάνο με 200 επιβάτες έμεινε χωρίς καύσιμα σε 45.000 πόδια ψηλά, και ο πιλότος του, με περίτεχνους χειρισμούς, και μαθηματικούς υπολογισμούς, το προσγείωσε επιτυχώς, σε αεροδρόμιο στις Αζόρες νήσους. Και τώρα κρατηθείτε να ακούσετε τι βρήκαν να πουν για τον ήρωα πιλότο. Είπαν λοιπόν, ότι στα 18 χρόνια του έκανε χρήση ναρκωτικών!!! Αυτό βρήκαν να πουν οι δημοσιολαλούντες, προκειμένου να αποφύγουν να πουν ένα μπράβο για το κατόρθωμά του. Τα συμπεράσματα δικά σας, καλοί μου άνθρωποι.

5.- Με τις ευχές και την αγάπη όλων των Ελλήνων, αναχώρησαν για το Πεκίνο, οι Έλληνες αθλητές. Περιμένουμε πολλά από τους πρωταθλητές μας, διότι πέρασε ανεπιστρεπτί, η εποχή που πανηγυρίσαμε έξαλα ακόμα και με ένα τρίτο (μπρούτζινο) μετάλλιο, από τον Γιώργο Ρουμπάνη στο άλμα επί κοντώ, στην μακρινή Αυστραλία. Βέβαια δεν περιμένω την συγκομιδή των Αγώνων της Αθήνας, αλλά θα χειροκροτήσουμε εκτός απροόπτων γεγονότων, αρκετές διακρίσεις αθλητών μας.

6.- Μπόλικο ψάρι βγάζουν από τις Ελληνικές θάλασσες οι ψαράδες μας, αλλά είναι ακριβότερο από το κρέας, καλοί μου άνθρωποι. Θέμα υγιεινής, λένε οι συμπατριώτες μας. Έτσι θα είναι, αλλά πιστεύω ότι τα εκλεκτότερα ψάρια, θα τα παίρνουν τα μαγαζιά πολυτελείας, για τους έχοντες και κατέχοντες. Για τους απλούς ανθρώπους, μένει το «SAVORO» (γόπες - σαφρίδια) και η θρυλική «παπαλίνα». Ακόμη, ο Γαύρος της φτωχολογιάς, που τηγανητός ή πλακί, ήταν για την εποχή μου το φαγητό των φτωχών. Ξέχασα και τους Κολιούς που κατά την παροιμία αυτόν τον μήνα είναι στην εποχή τους.

7.- Θρησκευτικά προσκυνήματα και πανηγύρια πολλά στην Ελλάδα μας κάθε καλοκαίρι, με μεγαλύτερα, αυτά της Παναγίας της Τήνου, της Παναγίας της Σουμελά (στο Βέρμιο), και της Παναγίας της Εκατονταπυλιανής της Πάρου. Χιλιάδες πιστοί, από όλη την Ελλάδα και διάφορα μέρη του κόσμου, συρρέουν, για να προσκυνήσουν την Κοίμηση της Πλατυτέρας των Ουρανών, της Θεοτόκου, της Θεομήτορος, της Μητέρας όλων μας.

8.- Ο Φ. Κόντογλου, ονόμασε τον Δεκαπενταύγουστο, «Πάσχα του καλοκαιριού». Τι πιο ωραίο, θα μπορούσε να ειπωθεί για ΕΚΕΙΝΗ που «εν τη γεννήσει την παρθενία εφύλαξε, εν τη κοιμήση τον κόσμο ουκ κατέλειπε...»

Την «νύμφη την ανύμφευτον», την γλυκιά Παναγιά, την ελπίδα του απελπισμένου, την ελπίδα του ασθενή, την ελπίδα του φτωχού, την ελπίδα του αμαρτωλού, να σώσει την ψυχή του με την δική της μεσολάβηση, προς τον Υιόν της και Θεό μας, Κύριον Ημών Ιησού Χριστόν.

9.- Ευχές για ΚΑΛΑ και ΠΟΛΛΑ χρόνια, σε όλους τους εορτάζοντες και εορτάζουσες, που σίγουρα ανέρχονται σε χιλιάδες. Κατ' εξαίρεση θα αναφερθώ μόνο στον ιερατικό προϊστάμενο του Αγίου Γεωργίου, του καθεδρικού μας Ιερού Ναού, πατέρα Παναγιώτη Σαλατέλλη, και τον πρόεδρο της Εκκλησιαστικής Επιτροπής κ. Παν. Κανελλάκο.

POISSONNERIE
O-C-N. IMPORT

181 Jean Talon West, Montreal, (γωνία Alexandre)
Ανοιχτά 7 ημέρες την εβδομάδα

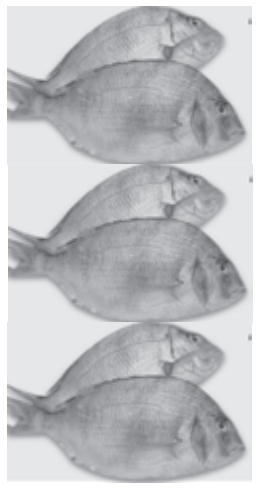

Μπακαλιαράκια>>>>>>>>>>$1.99lb
Σαλάχι>>>>>>>>>>>>>>>>$1.99lb
Πετροτσιπούρες>>>>>>>>>$2.99lb
Λαβράκια>>>>>>>>>>>>>>$4.99lb
Καλαμάρια φρέσκα Αμερικής>$2.99lb
Συναγρίδες>>>>>>>>>> $3.99lb

Μαρίδες – Γάβρος – Σαρδέλες – Αθερίνα>>>SPECIAL
Σολωμός Ατλαντικού ολόκληρος>>>>>>$3.99lb

Διαθέτουμε σε Πολύ Καλές Τιμές: Χταπόδια – Αθερίνα – Μαρίδα – Γόπες – Γαύρος, κάθε Τετάρτη Φρέσκες από την Ελλάδα

ΑΝΟΙΚΤΑ 7 ΜΕΡΕΣ

Τηλ.: (514)270-3755 · (514)718-9635

ΓΙΑ ΑΥΤΟΚΙΝΗΤΑ ΣΤΗΝ ΕΛΛΑΔΑ

ΜΟΝΕΜΒΑΣΙΑ RENT CAR
ΧΡ. ΡΑΜΑΚΗΣ & ΣΙΑ Ο.Ε

ΕΝΟΙΚΙΑΣΕΙΣ * ΠΩΛΗΣΕΙΣ * ΑΝΤΑΛΛΑΓΕΣ
ΣΥΚΕΑ ΜΟΛΑΩΝ ΛΑΚΩΝΙΑΣ 01130 27320 71660
ΚΙΝΗΤΟ 6977439270 FAX: 71661
ΕΝΟΙΚΙΑΣΕΙΣ * ΠΩΛΗΣΕΙΣ * ΑΝΤΑΛΛΑΓΕΣ
ΜΟΝΕΜΒΑΣΙΑ ΛΑΚΩΝΙΑΣ 01130 27320 61581

ΕΝΟΙΚΙΑΣΕΙΣ ΑΥΤΟΚΙΝΗΤΩΝ
- Αυτόματα και Standard, με Air Condition
- Άριστη κατάσταση – Καινούρια
- Τιμές λογικές
- Με την Ημέρα, την Εβδομάδα, τον Μήνα
- Παράδοση και Παραλαβή όπου εσείς θέλετε

Πουλάμε, ή Ανταλλάσσουμε Γερμανικά Αυτοκίνητα ή μεταχειρισμένα με ελληνικά και ξένα νούμερα, Γρήγορη, άμεση, παράδοση

Jimmy Vathis, Eng
Μηχανικός - Engineer
Member O.I.Q A.I.B.Q.
Mount Royal
Mont Royal
CONSULTANTS
Μην αγοράζετε τα προβλήματα άλλων
*Έλεγχος οικοδομών
*Μηχανικοί Υποδομής
*Building inspections
*Structural Engineers
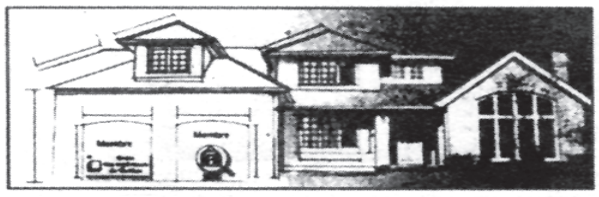
Είμαι στην διάθεσή σας για μια εκτίμηση του ακινήτου που θέλετε να αγοράσετε
(514) 961-9444 (514) 342-3454
Email: mountroyal_consultants@hotmail.com
2220 Pitt road, Mount-Royal, Quebec, H4P 1Z5

Το PKK ανέλαβε την ευθύνη για την έκρηξη στον πετρελαιαγωγό Μπακού-Τσεϊχάν

Reuters Κωνσταντινούπολη Κούρδοι αυτονομιστές αντάρτες ανέλαβαν την ευθύνη για την έκρηξη που οδήγησε στη διακοπή της λειτουργίας του πετρελαιαγωγού Μπακού-Τσεϊχάν. Ο ισχυρισμός του PKK για σαμποτάζ στον αγωγό οδήγησε προσωρινά σε νέα άνοδο αύξηση της τιμής του μαύρου χρυσού στις διεθνείς αγορές.

Η έκρηξη σημειώθηκε την Τρίτη στο σταθμό άντλησης της Ραφαχίγιε στην ανατολική Τουρκία, προκαλώντας τη διακοπή της λειτουργίας του πετρελαιαγωγού.

Σε ανακοίνωση που δημοσιεύθηκε το βράδυ της Πέμπτης στη δικτυακό τόπο του φιλοκουρδικού πρακτορείου ειδήσεων Firat, το PKK αναφέρει ότι η έκρηξη στο σταθμό άντλησης της επαρχίας Ερζιντσάν οφείλεται σε σαμποτάζ και ότι θα αποκαλύψει αργότερα λεπτομέρειες για την ενέργεια αυτή.

Επισήμως δεν έχουν εξακριβωθεί τα αίτια της έκρηξης και έως τη νύχτα της Πέμπτης η φωτιά δεν έχει κατασβεστεί πλήρως.

Εκπρόσωπος της τουρκικής κρατικής εταιρίας πετρελαίου και φυσικού αερίου BOTAS δήλωσε στο πρακτορείο ειδήσεων Anadolu ότι την ημέρα που σημειώθηκε η έκρηξη και στη συνέχεια εκδηλώθηκε η πυρκαγιά δεν υπήρχαν ενδείξεις για σαμποτάζ και ότι αυτό θα μπορούσε να εξακριβωθεί μόνο μετά την πλήρη κατάσβεση της φωτιάς.

Η BOTAS ανακοίνωσε την Πέμπτη ότι η λειτουργία του αγωγού θα διακοπεί για 15 ημέρες, γεγονός που οδήγησε ξανά την τιμή του μαύρου χρυσού πάνω από 120 δολάρια το βαρέλι στις διεθνείς αγορές.

Την Παρασκευή αξιωματούχος του τουρκικού υπουργείου Ενέργειας δήλωσε ότι ο αγωγός ενδέχεται να επαναλειτουργήσει συντομότερα, περίπου σε 10 ημέρες, με συνέπεια την υποχώρηση της τιμής του πετρελαίου.

Αγκάθι» το Κιρκούκ Κοντά σε συμβιβασμό για τον εκλογικό νόμο στο Ιράκ βρίσκονται οι παρατάξεις

Associated Press Βαγδάτη Σε συμβιβασμό κατέληξαν Ιρακινοί πολιτικοί ηγέτες μετά το αδιέξοδο που προέκυψε σχετικά με την διεξαγωγή των περιφερειακών εκλογών στην επαρχία του Κιρκούκ.

Οι εκλογές θα διεξαχτούν κανονικά ανέφερε σε δηλώσεις του ο αντιπρόεδρος του Κοινοβουλίου της χώρας, Χαλίντ αλ-Ατίγια.

Την Τρίτη, οι βουλευτές καλούνται να ψηφίσουν εκ νέου για τον νόμο μετά τις συνομιλίες που διεξήχθησαν και είχαν θετικά αποτελέσματα, αναφέρουν οι πληροφορίες.

Η διαφωνία αφορούσε το αν ο εκλογικός νόμος θα αναφέρεται και σε δημοψήφισμα για την τύχη του Κιρκούκ το οποίο οι Κούρδοι του βορείου Ιράκ επιθυμούν να κάνουν τμήμα της ημιαυτόνομης ζώνης τους. Το Σύνταγμα του Ιράκ προβλέπει την διεξαγωγή σχετικού δημοψηφίσματος αλλά οι υπόλοιποι κάτοικοι της περιοχής ανησυχούν ότι οι Κούρδοι προσπαθούν να κρατήσουν τον έλεγχο της περιοχής.

Αν και αρχικά είχε υπερψηφιστεί από το Κοινοβούλιο και ενώ οι Κούρδοι βουλευτές είχαν αποχωρήσει, ο κουρδικής καταγωγής πρόεδρος του Ιράκ Τζελάλ Ταλαμπάνι ανέπεμψε τον νόμο ξανά στο σώμα. Τυχόν καθυστέρηση στην ψήφιση του νόμο πριν από τις θερινές διακοπές του σώματος, θα μεταθέσει τις εκλογές για το 2009.

Από την πλευρά τους, οι ΗΠΑ είχαν πιέσει για την ομαλή και έγκαιρη διεξαγωγή των τοπικών εκλογών που έχουν προγραμματιστεί για την 1η Οκτωβρίου και θεωρούν ότι θα συνεισφέρουν στην συμφιλίωση των αντίπαλων παρατάξεων στη χώρα. Η Ουάσιγκτον υπολογίζει στην συμμετοχή των σουνιτών που είχαν απόσχει από τις εκλογές του 2005.

Από την πλευρά του ο ΟΗΕ, σε μία κίνηση για την αποκλιμάκωση της έντασης πρότεινε την σύσταση κοινής διοίκησης στο Κιρκούκ και του μοιράσματος της εξουσίας.

VOYAGES LAMBIS
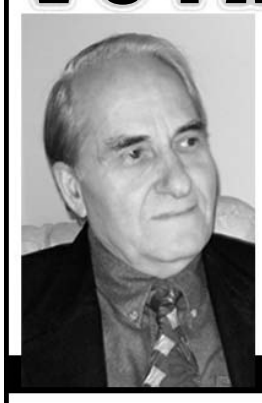
IATA /TIDS
*Οικονομικά Εισιτήρια για όλα τα μέρη του κόσμου
*Ενοικιάσεις Αυτοκινήτων
*Ταξειδιωτικές Ασφάλειες
*INCOME TAX
*Κρουαζιέρες & Προγράμματα για το Νότο
ΠΟΛΥΧΡΟΝΗ ΠΕΙΡΑ ΣΤΑ ΤΑΞΕΙΔΙΩΤΙΚΑ
5609 PARK AVE. #1 • MONTREAL, QC., voyagelambis@bellnet.ca
Τηλ.: 514.273.9032 • Fax: 514.273.9109
Για ότι χρειαστείτε σχετικά με το ταξείδι σας στην Ελλάδα
IONION TRAVEL
Πανεπιστημίου 64, Αθήνα · Τηλ.: 382-1362

SPYDEV CONSTRUCTION
9125- 5984 QUEBEC INC.

100% ΔΩΡΕΑΝ
ΤΟ ΠΡΟΓΡΑΜΜΑ ΑΝΩ ΤΩΝ 65 ΧΡΟΝΩΝ ΑΡΧΙΣΕ ΠΑΛΙ!!!*
Ο ΠΡΟΫΠΟΛΟΓΙΣΜΟΣ ΕΙΝΑΙ ΠΕΡΙΟΡΙΣΜΕΝΟΣ – ΒΙΑΣΤΕΙΤΕ ΓΙΑ ΚΡΑΤΗΣΗ ΘΕΣΕΩΣ ΤΩΡΑ!
Logements adaptés pour aînés autonomes
ΓΙΑ ΝΑ ΜΟΥ ΔΙΕΥΚΟΛΥΝΕΙ ΤΗΝ ΖΩΗ
Canada Québec
Αν είστε 65 χρονών και πάνω μπορείτε να επωφεληθείτε από το πρόγραμμα για ηλικιωμένους
Πληρωμένο από την Κυβέρνηση
Μπορείτε να διασκευάστε το σπίτι σας σύμφωνα με τις δικές σας ανάγκες όπως:
➤Εγκατάσταση Χερούλια (Grab bar)
➤Εγκατάσταση Ρέλια (Handrails)
➤Εγκατάσταση lever πόμολα για πόρτες
➤Βρύσες
➤Καινούριες κλειδαριές
➤Ειδικά καθίσματα για τουαλέτες
➤Καρέκλες μπάνιων....και πολλά άλλα
*υπό ορισμένες προυποθέσεις
για περισσότερες πληροφορίες τηλεφωνείστε:
JACK SPIRATOS 514-886-5076

RESTAURANT EQUIPMENT REPAIRS and WELDING

Κατασκευές, επιδιορθώσεις, και συγκολλήσεις επί τόπου.
Αναλαμβάνουμε με υπευθυνότητα εργασίες σε Ξενοδοχεία, Ιδρύματα, Κρεοπωλεία, Εστιατόρια και πάσης φύσης επιχηρείσεις.
Ανοξείδωτα και επί παραγγελία
Πάγκους, ράφια, καρότσια, τραπέζια, νεροχύτες...κτλ
Δωρεάν εκτίμηση / λογικές τιμές
«Καμία επιδιόρθωση δεν είναι μικρή»
Για σέρβις τηλεφωνείστε στον Πέτρο στο: 514-998-4092

ΣΧΟΛΙΑ - ΕΠΙΚΑΙΡΟΤΗΤΕΣ

Συνέχεια από σελ 4

«Η Ρωσία διεξάγει πόλεμο εναντίον μας στο ίδιο μας το έδαφος και εμείς βρισκόμαστε σε θέση αυτοάμυνας έναντι ενός μεγάλου και ισχυρού γείτονα.

»Εκατόν πενήντα ρωσικά άρματα μάχης, τεθωρακισμένα οχήματα μεταφοράς προσωπικού και άλλα οχήματα έχουν εισέλθει στη Νότια Οσετία.

»Πρόκειται για ξεκάθαρη εισβολή στο έδαφος άλλης χώρας. Έχουμε ρωσικά τεθωρακισμένα στο έδαφός μας, πολεμικά αεριωθούμενα πάνω από το έδαφός μας μέρα μεσημέρι.»

Μέσω της δραματικής του έκκλησης ο κ. Σακασβίλι προειδοποίησε την ανθρωπότητα ότι *«εάν η Ρωσία παραμείνει ατιμώρητη μετά την επίθεσή της κατά της χώρας του, ολόκληρος ο κόσμος θα έχει προβλήματα»,* υπονοώντας φυσικά ότι η κάθε ισχυρή χώρα θα μπορεί να παρεμβαίνει δυναμικά σε μια αδύνατη γειτονική της χώρα, όποτε ή έννομη διεθνής τάξη θα ανατραπεί.

Ομως ποίος μπορεί να τιμωρήσει την Ρωσία; Ποίος μπορεί να τιμωρήσει τις ΗΠΑ; Ποίος μπορεί να τιμωρήσει τους ισχυρούς της Γης;

Οι Έλληνες και οι Γεωργιανοί

Μπορεί να μην μας είναι πολύ γνωστή η Γεωργία, αφού μέχρι τη διάλυση της Σοβιετικής Ενωσης, στους περισσότερους από εμάς ήταν παντελώς άγνωστη, αλλά από αρχαιοτάτων χρόνων είχε πάντοτε στενές σχέσεις με την Ελλάδα.

Οσο και αν φανεί περίεργο, όταν μαθαίναμε τα μυθικά ονόματα του Προμηθέα που ήταν «δεσμώτης στον Καύκασο», του Φρίξου και της Ελλης καθώς και του Χρυσόμαλλου Δέρατος που ήταν στην Κολχίδα, στα παράλια της μαύρης Θάλασσας και πήγαν να πάρουν οι Αργοναύτες, αναφερόμασταν στα εδάφη της Γεωργίας, αφού εκεί έγιναν όλα αυτά.

Στους ιστορικούς χρόνους και συγκεκριμένα γύρω στην πρώτη προ Χριστού Χιλιετηρίδα πραγματοποιούνται τα πρώτα ταξίδια των Ελλήνων σε αυτήν την περιοχή, ενώ δύο αιώνες αργότερα φτιάχνουν στα εδάφη της σημερινής Γεωργίας προσωρινούς εμπορικούς σταθμούς που με τον καιρό γίνονται μόνιμα κέντρα και πόλεις. Σύμφωνα με τους ιστορικούς η αρχαία Διοσκούρια, των Ελλήνων, είναι το σημερινό Σοχούμι και ο αρχαίος Βαθύς Λιμένας το σημερινό Βατούμι.

Οι σχέσεις των Ελλήνων με τους Γεωργιανούς συνεχίστηκαν και αναπτύχθηκαν αργότερα και κυρίως κατά την βυζαντινή αυτοκρατορία.

Αργότερα, λόγω του ότι οι κάτοικοι της Γεωργίας ασπάστηκαν τον Χριστιανισμό (είναι σήμερα Χριστιανοί Ορθόδοξοι) δεν σκλαβώθηκε στους Τούρκους, έγινε το καταφύγιο πολλών Ελλήνων πολλοί από τους οποίους αναδείχτηκαν σε σημαντικές ηγετικές προσωπικότητες.

Ενας γεωργιανός ιστορικός αναφέρει ότι το γύρω στο 1490, τον πρώτο αιώνα της σκλαβιάς των Ελλήνων δηλαδή, ομάδες Ελλήνων «ήρξαντο μεταναστεύοντες εις την Γεωργίαν υπό την προστασίαν των ορθοδόξων αυτής βασιλέων». Για να ικανοποιήσει η Γεωργιανή εκκλησία τις θρησκευτικές ανάγκες αυτών αναγκάστηκε να συστήσει ελληνική επισκοπή αυτή της Αχτάλας, στην οποία διορίζονταν Έλληνες επίσκοποι μέχρι το 1827.

Λόγω της τουρκικής σκλαβιάς οι μετακινήσεις ελληνικών πληθυσμών προς την Γεωργία συνεχίστηκαν και κατά τον 16ο και 17ο αιώνα. Σύμφωνα με τον Ι. Κάλφογλου εκείνη την εποχή «παντού απαντώνται Έλληνες ιερείς και αρχιμανδρίται. Εν Τιφλίδι ήδρευον οι αντιπρόσωποι του Παναγίου Τάφου. Σταυροπατέρες Έξαρχοι, ενώ οι Οικουμενικοί Πατριάρχαι Ιωακείμ Α' (1481-1502), Θεόληπτος Β' (1585-1586), οι Πατριάρχαι Ιεροσολύμων Παΐσιος, Δοσίθεος, Θεοφάνης, Χρύσανθος και Αθανάσιος, και ο Αντιοχείας Νεόφυτος, επισκέπτονται τον Καύκασο. Εν τη αυλή των ηγεμόνων Γουρίας ζώσιν Έλληνες αρχιμανδρίται και χρησιμεύουν ως σύμβουλοι ».

Στις αρχές του 18ου αιώνα στη Γεωργία, στα χρόνια που βασίλεψε ο Βαχτάγνης ο ΣΤ' (1703-1711) αναφέρονται μετοικεσίες Ελλήνων στην Γεωργία και τον Καύκασο. Αυτό το διάστημα θα πρέπει να χτίστηκε και το ελληνικό χωριό Μισχανέ.

Ελληνική παρουσία υπήρχε στην πρωτεύουσα Τιφλίδα, όπου λειτούργησε και ελληνογεωργιανικό τυπογραφείο με διευθυντή το Μιχαήλ Στεφάνου. Πόντιοι από την Αργυρούπολη εγκαταστάθηκαν στη Γεωργία και ως μεταλλωρύχοι (1762) ύστερα από πρόσκληση του βασιλιά της Γεωργίας Ηρακλή του Π, ενώ η μετανάστευση μεταλλουργών συνεχίστηκε όλο τον 18ο αλλά και τον 19ο αιώνα.

Οι δεσμοί των Ελλήνων, κυρίως των Ελλήνων του Πόντου με τους Γεωργιανούς συνεχίστηκαν καθ' όλη την διάρκεια της Τουρκοκρατίας αφού όπως ήταν φυσικό προτιμούσαν να ζουν στα φιλικά εδάφη της Γεωργίας, παρά σε εκείνα της σκλαβιάς.

Μάλιστα λόγω των διωγμών που υπέστησαν οι Έλληνες το 1800-1814 πολλοί εξαναγκάζονται να περάσουν στην Γεωργία, η οποία από το 1801 είχε ενωθεί με την Ρωσία.

Χαρακτηριστικά αναφέρομε ότι το 1918, αμέσως μετά την Επανάσταση των Μπολσεβίκων, σύμφωνα με τις εκτιμήσεις των ελληνικών διπλωματικών αρχών και των ελληνικών κοινοτήτων της Ρωσίας (Πανελλήνιο Συμβούλιο των εν Ρωσία Ελλήνων) ο ελληνικός πληθυσμός στη Γεωργία ήταν 200.000 σε συνολικό αριθμό 700.000, σε όλη τη Ρωσία. Παρά το αρχικά θετικό περιβάλλον που αναπτύχθηκε από τις σοβιετικές αρχές έναντι των Ελλήνων της Γεωργίας, την περίοδο 1937-1939 οι διώξεις κορυφώνονται και αποκτούν και εθνικό χαρακτήρα και η ελληνική γλώσσα ως στοιχείο της εθνικής ταυτότητας απαγορεύεται. Τα ελληνικά σχολεία κλείνουν και η διάσωση και της ελληνικής γλώσσας και ποντιακής διαλέκτου περιορίζεται στην οικογένεια.

Η σύγχρονη περίοδος, κατά τον Φάνη Μαλκίδη

«Όταν το 1988 οι σοβιετικές αρχές άνοιξαν τα σύνορα, δημιουργήθηκε αναγκαστικά ένα μεγάλο κύμα νέων προσφύγων Ελλήνων από τη Γεωργία προς την Ελλάδα, αντιμετωπίζοντας συν τοις άλλοις και έναν κοινωνικό περίγυρο, στην Αμπχαζία κυρίως, με έντονο εθνικισμό. Η Ελλάδα είναι παρούσα παντού, από τον πολιτισμό, οι εκκλησίες είναι γεμάτες από Βυζάντιο και Ελληνισμό, μέχρι την κοινωνία. Οι ελληνικές κοινότητες της Τιφλίδας, στο Σοχούμι και το Βατούμι και στις άλλες γεωργιανές πόλεις, έστω και εάν έχουν τραυματισθεί από τον εθνικισμό, τη μετανάστευση και τη φτώχεια, θυμίζουν το ένδοξο παρελθόν τους. Οι Γεωργιανοί εκτιμούν πολύ τους Έλληνες γιατί εκτός από τον Προμηθέα, το Χρυσόμαλλο Δέρας, τη Μήδεια και την Κολχίδα, τους δεσμούς με το Βυζάντιο, τη κοινή θρησκεία, τους πολλούς Έλληνες που φιλοξένησαν για αιώνες στη χώρα τους, αρκετούς μετά από τραγικές στιγμές- γενοκτονία – θεωρούν ότι οι Έλληνες είναι ένας λαός στον οποίο μπορούν να ελπίζουν. Πολλοί Γεωργιανοί ζουν στην Ελλάδα, πολλοί έχουν πραγματοποιήσει μικτούς γάμους στην Ελλάδα και τη Γεωργία και χιλιάδες από τη μικρή αυτή και όμορφη χώρα του Καυκάσου προσδοκούν να ζήσουν στην Ελλάδα.

Σήμερα, γράφει ο Φάνης Μαλκίδης (από τον οποίο έχουμε πάρει πολλά από τα στοιχεία για την Γεωργία που αναφέρουμε) άγνωστος αριθμός Ελλήνων συνεχίζει να ζει στην πρώην σοβιετική αυτή δημοκρατία, αντιμετωπίζοντας σημαντικά προβλήματα, αλλά έχοντας πεποίθηση και ελπίδα, ότι ο Ελληνισμός της Γεωργίας μπορεί να αναγεννηθεί. Η συμβολή της Ελλάδας και των Ελλήνων σ' αυτήν τους την προσπάθεια θα πρέπει να είναι καθοριστική».

Ας ευχηθούμε λοιπόν, ο πόλεμος, ο άνισος πόλεμος που ξέσπασε μεταξύ δύο φιλικών προς την Ελλάδα λαών, των Ρώσων και των Γεωργιανών, θα σταματήσει, οι διαφορές τους θα διευθετηθούν και θα ζήσουν ειρηνικά.

Φεστιβάλ Ελληνική Φλόγα και Πανηγύρι του Δεκαπενταύγουστου

Θα υπενθυμίσουμε ότι πραγματοποιούνται καθημερινώς σε όλους τους Ιερούς μας Ναούς καθώς και στην Ιερά Μονή της Παναγίας της Παρηγορήτισσας οι Παρακλήσεις προς «την Τιμιωτέραν των Χερουβείμ και ενδοξωτέραν ασυγκρίτως των Σεραφείμ.» Μέσω αυτών προετοιμάζονται οι πιστοί για να γιορτάσουν την Κοίμηση της Θεοτόκου...

Οπως κάθε χρόνο, έτσι και φέτος, μεγαλοπρεπέστερα θα γιορταστεί η χάρη της στην Εκκλησία της Κοιμήσεως της Θεοτόκου, όπου θα γίνει και η περιφορά της Εικόνας της. Θα επαναλάβουμε ότι φέτος, με την ακούραστη φροντίδα του π. Νικολάου, οι γιορταστικές εκδηλώσεις προγραμματίζονται έτσι ώστε να είναι λαμπρότερες, αφού θα γιορταστεί και η 40η επέτειος από την αγορά της εκκλησίας από τη Ελληνική μας Κοινότητα, καθώς και η σταδιακή μετατροπή της σε περικαλλή Ορθόδοξο Ναό και σε αληθινό στολίδι της παροικίας μας.

Παράλληλα συνεχίζεται σήμερα και ολοκληρώνεται αύριο στο Πάρκο Jean Drareau που βρίσκεται στο νησάκι της Αγίας Ελένης η διοργάνωση του Φεστιβάλ της "Ελληνικής Φλόγας – La Flamme Hellenique."

Φυσικά θα επαναληφθεί και φέτος το Ελληνικό Παραδοσιακό Πανηγύρι επί της Saint Rock που έχει καθιερωθεί να γίνεται έξω από την εκκλησία του Ευαγγελισμού, και διοργανώνεται από την Ελληνική Κοινότητα και την Ενοριακή Επιτροπή του Ευαγγελισμού, σε συνεργασία με την Φιλόπτωχο και την Επιτροπή Νέων της Εκκλησίας.

Και φέτος τα κέρδη από αυτό το πανηγύρι θα διατεθούν για τον εξωραϊσμό της Εκκλησίας, που δυστυχώς απέχει πολύ από του να ολοκληρωθεί.

Σε αυτά τα δύο πανηγύρια (επί της Saint Rock και το Πάρκο Jean Drapeau) καλούνται όλοι οι συμπάροικοι να συμμετάσχουν, αφού συμμετέχοντες σε αυτά διασκεδάζουν, θυμούνται τα πανηγύρια της Ελλάδος και παράλληλα ενισχύουν και το ταμείο της Κοινότητας.

Παράλληλα δεν θα πρέπει να ξεχνάμε την καθιερωμένη νηστεία του Δεκαπενταυγούστου, την σύμφωνα με την Εκκλησία μας νηστεία, που ακόμα και οι επιστήμονες διαπίστωσαν ότι συντελεί και στην υγεία του σώματος. (Βλέπετε σελίδα πρώτη).

Ας την εφαρμόζουν όσων η υγεία το επιτρέπει. Κανένας δεν παθαίνει τίποτα. Αλλωστε σήμερα, από υπερτροφία και υπερκατανάλωση φαγητών πάσχουμε. Από υπερτροφία και υπερκατανάλωση κυρίως κρεάτων που δεν είναι ότι το καλύτερο για την υγεία μας..

Με το καλό λοιπόν να περάσουμε το Δεκαπενταύγουστου και να γιορτάσουμε την Κοίμηση της Θεοτόκου.

ΧΡΗΣΤΟΣ ΜΑΝΙΚΗΣ

Ελληνική Εταιρία Επισκευής Πατωμάτων
PEGASUS FLOORING

Εργασία ποιότητος
Σε ό,τι αφορά τα πατώματα
* Εγκαταστάσεις
* Επισκευές * Ξύσιμο
* Βάψιμο και ό,τιδήποτε χρειάζεται το πάτωμα
Εγγυημένη εργασία
Γρήγορη εξυπηρέτηση
Λογικές τιμές
Προσφέρουμε ασφάλεια για οτιδήποτε συμβεί κατά τη διάρκεια της εργασίας μας

Δωρεάν εκτίμηση
Αντώνης
Τήλ.: (450) 443-2652
Cell.: (514) 996-7128

RED MILL MOTEL
www.redmillmotel.com
793 Main St., Route 28, South Yarmouth,
Massachusetts, USA 02664 • 1-508-398-5583

Για αξέχαστες διακοπές στο
Cape Cod

Για αξέχαστες διακοπές στο CAPE COD, επισκεφτείτε το Red Mill Motel. Βρισκόμαστε σε απόσταση περιπάτου από την θάλασσα. Διαθέτουμε μιά από τις μεγαλύτερες εξωτερικές πισίνες της περιοχής, χώρους για picnic με ψισταριές και **δωρεάν** Continental Breakfast.
Όλα τα δωμάτια διαθέτουν 2 full size κρεββάτια, ψυγεία, έγχρωμες τηλεοράσεις με cable, remote control, air condition και τηλέφωνα.
Σε απόσταση περιπάτου από το Red Mill Motel, βρίσκονται, καταστήματα, εστιατόρια κοντά σε καταρράκτες, mini-golf.
Διατίθονται και δωμάτια για μη καπνιστές, καθώς και πολλές άλλες διευκολύνσεις. Διαθέτουμε και δωμάτια με κουζίνα
Για παιδιά κάτω των 14 ετών η διαμονή είναι δωρεάν.
Για πληροφορίες, ή για να κλείστε θέσεις τηλεφωνήστε στο **1-888-298-5583** (τα τηλεφωνήματα παρέχονται δωρεάν) και ζητείστε τον George ή την Laura Mitrokostas

Ειδικές τιμές στα μέλη της CAA και της AAA

Διαθέτουμε και δωμάτια με κουζίνες

Για να κλείσετε τα δωμάτιά σας Τηλεφωνείστε μας 5 ημέρες πριν

Διαθέτουμε και INTERNET εξυπηρετήσεις

MESSOGIA RENT A CAR

Ενοικιάσεις Αυτοκινήτων
από το Αεροδρόμιο Αθηνών
➤ Καινούργια
➤ Αυτόματα και με ταχύτητες
➤ Παράδοση και παραλαβή δωρεάν

Υπεύθυνος: Τάσος Μιχάλης
Τηλ.: 011 30 2299 048198
Fax: 011 30 2299 048539
Κινητό: 011 30 6944470487
Email: messogia@yahoo.gr
Web site: www.messogiarentacar.gr

Ασπίδα για τον καρκίνο η αγιορείτικη διατροφή

Συνέχεια από σελ 1

Το διαιτολόγιο των μοναχών, εκτός από πιστό στους κανόνες της Εκκλησίας, αποδεικνύεται και… αντικαρκινικό, όπως διαπιστώνουν οι επιστήμονες. Οι αγιορείτες μοναχοί καταναλώνουν με μέτρο τις τροφές τους, ενώ χαρακτηριστικά της διατροφής τους είναι η εναλλαγή ημερών με κατανάλωση τροφών με και χωρίς λάδι, οι περίοδοι νηστείας, καθώς και το «τελετουργικό», που περιλαμβάνει μικρά γεύματα ανά συγκεκριμένα χρονικά διαστήματα.

«Η περιορισμένη κατανάλωση τροφών και πρόσληψη θερμίδων, χωρίς φυσικά να ξεπερνούμε τα όρια της υπερβολής, έχει αποδειχθεί από επιστημονικές έρευνες ότι αυξάνει το προσδόκιμο επιβίωσης. Παράλληλα, το μέτρο και τα ισορροπημένα γεύματα συμβάλλουν στην πρόληψη διαφόρων παθήσεων και κυρίως του διαβήτη. Η πρόσληψη διατροφικών στοιχείων από τα φρούτα και τα λαχανικά είναι πολύ σημαντική παράμετρος για καλή υγεία, όπως και ο περιορισμός της κατανάλωσης κρέατος, που ευθύνεται για την ανάπτυξη του καρκίνου του παχέος εντέρου. Επιπλέον, η κατανάλωση φρούτων και λαχανικών αυξάνει τα αντιοξειδωτικά του οργανισμού, προστατεύοντας από τον καρκίνο του προστάτη», λέει στα «ΝΕΑ» ο αντιπρόεδρος της πανελλήνιας ομοσπονδίας διαιτολόγων - διατροφολόγων, δρ Μιχάλης Χουρδάκης.

«Τρώμε με εγκράτεια. Όσο πρέπει»

«Ακόμα και στις γιορτές, όπως το Πάσχα, δεν τρώμε κρέας. Τρώμε ψάρι. Και βέβαια καταναλώνουμε συχνά λαχανικά και φρούτα, πολλά από τα οποία τα παράγουμε οι ίδιοι», τονίζει ο μοναχός Μωυσής. Όπως προσθέτει, όμως, «είναι σημαντικό ότι οι αγιορείτες μοναχοί ακόμα και από τα νηστίσιμα προϊόντα δεν τρώμε πολύ. Θα φάμε με εγκράτεια. Όσο πρέπει. Κι αυτό διότι γενικά οι μοναχοί ζουν με τα απλά, τα απαραίτητα, τα λιτά. Και βέβαια δεν πρέπει να ξεχνάμε ότι όλο τον χρόνο, Δευτέρα, Τετάρτη και Παρασκευή νηστεύουμε και τρώμε αλάδωτα τα γεύματα».

Εκτός από την «ορθόδοξη» διατροφή, βασικό ρόλο, σύμφωνα με τους επιστήμονες, για την καλή υγεία των αγιορειτών μοναχών παίζει το γεγονός ότι ζουν μακριά από τη ρύπανση των πόλεων και ασκούνται, καθώς ασχολούνται και εργάζονται με αγροτικές δουλειές. Μάλιστα, σε αυτές της συνθήκες διαβίωσης αποδίδουν οι επιστήμονες και τα πολύ περιορισμένα κρούσματα καρκίνου στην κοινότητα του Αγίου Όρους. «Η συχνότητα ανεύρεσης καρκίνου σε μοναχούς του Αγίου Όρους και γενικώς σε ορθόδοξους μοναχούς είναι πάρα πολύ χαμηλή. Κι αυτό δεν οφείλεται στο ότι δεν εξετάζονται. Ελέγχονται όπως όλοι μας, απλώς δεν πάσχουν. Από το 1994 εξετάστηκαν εκατοντάδες μοναχοί και κατεγράφησαν μόνο έντεκα περιστατικά καρκίνου του προστάτη, αναλογία κατά 4,5 φορές κάτω από τον διεθνή μέσον όρο», λέει ο χειρουργός-ουρολόγος, διδάκτωρ του Αριστοτελείου Πανεπιστημίου Θεσσαλονίκης, Χάρης Αηδονόπουλος.

Μάλιστα, όπως επεσήμανε ο κ. Αηδονόπουλος, ενώ ακριβώς δίπλα στο Άγιον Όρος βρίσκονται τα Μαντεμοχώρια των οποίων οι κάτοικοι πλήττονται από πνευμονοπάθειες και καρκίνο του πνεύμονα, ουδείς μοναχός πάσχει από παρόμοια νόσο. Παντελώς άγνωστος, εξάλλου, είναι στο Άγιον Όρος ο καρκίνος της κύστης, που σχετίζεται με το κάπνισμα και τα διάφορα συντηρητικά σε ορισμένες τροφές. «Όλα αυτά παρατηρούνται επίσης στους Εσκιμώους, στους Ιάπωνες, στον ελληνικό μουσουλμανικό πληθυσμό της Δυτικής Θράκης και σε κλειστές λεκάνες, όπως στη λεκάνη των Πρεσπών, όπου ο πληθυσμός ακολουθεί αρχέτυπες συνήθειες. Γιατί δεν είναι μόνο η μεσογειακή διατροφή που βοηθά, αλλά γενικώς η διατροφή με τα παλιά πρότυπα, δηλαδή με εναλλαγή τροφών με λάδι και χωρίς λάδι, πρωτεϊνών φυτικών ή ζωικών.

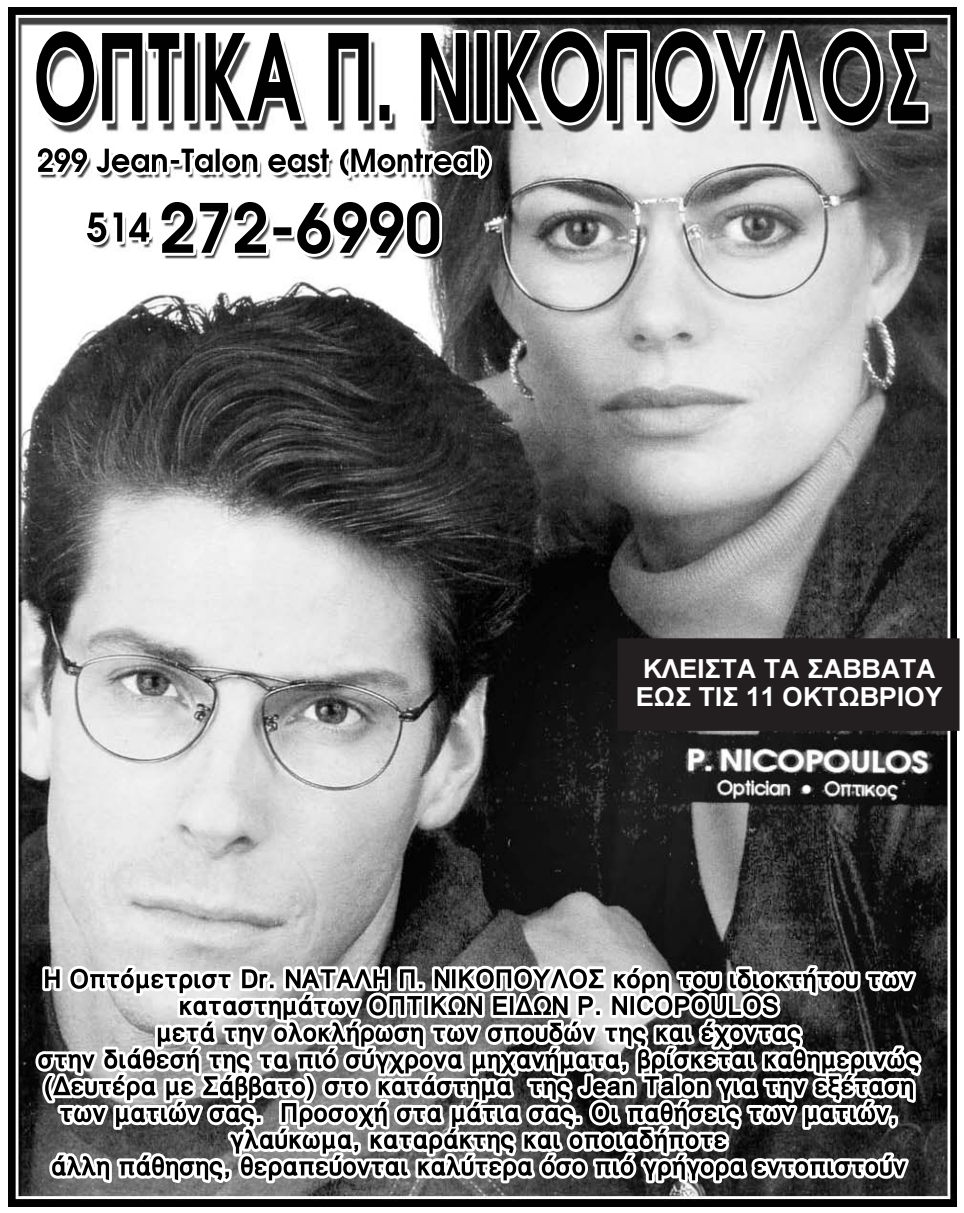

ΤΑ ΕΚΑΤΟΧΡΟΝΑ ΤΟΥ ΑΘΛΗΤΙΚΟΥ ΣΩΜΑΤΕΙΟΥ «Ο ΙΔΟΜΕΝΕΑΣ» ΣΤΟ ΓΑΛΑΤΑ ΧΑΝΙΩΝ ΤΗΣ ΚΡΗΤΗΣ

Την Παρασκευή 8-08-2008 η καρδιά της αθλητικής Ελλάδος κτύπησε στον ιστορικό Γαλατά, όπου παρουσία εκπροσώπων της Κυβέρνησης, των Αρχόντων και των αρχομένων του τόπου, του Διοικητικού Συμβουλίου και των αθλητών του Γυμναστικού, Σκοπευτικού και Ποδοσφαιρικού Σωματείου «Ο ΙΔΟΜΕΝΕΑΣ» γιορτάστηκαν τα εκατόχρονά του και παράλληλα τίμησαν τον ιδρυτή του, αείμνηστο Γιάννη Βαρανάκη, καθώς και το πλήθος των επωνύμων και των ανωνύμων αθλητών του, οι οποίοι όχι μόνο άσκησαν το σώμα τους, αλλά και καλλιέργησαν το πνεύμα τους σύμφωνα με το ρητό της κλασικής Ελλάδας: «Νους υγιής εν σώματι υγιή».

Αναμφίβολα με δέος, σεβασμό, συγκίνηση και υπερηφάνεια αναφερόμασθε στο μεγάλο γεγονός, που ταυτίζεται και συντάσσεται με την ίδια την ιστορία του Γαλατά και που έρχεται να επισφραγίσει το προγονικό κλέος και την δόξα των αγωνιστών των ατελείωτων Κρητικών Επαναστάσεων, προς απόκτηση του μέγιστου των ανθρωπίνων αγαθών, της θεάς Ελευθερίας.

Ο τιμώμενος Γιάννης Βαρανάκης υπήρξε ο σπουδαιότερος αθλητής των Κρητογενών νέων της εποχής του. Το 1905 παρεπιδημών στην Αίγυπτο έρχεται πρώτος κατά τους παναιγυπτιακούς αγώνες του Καΐρου στην άρση βαρών. Στους πρώτους Ολυμπιακούς Αγώνες των Αθηνών κατά την πρώτη δεκαετία του 1900 κατήγαγε νίκη δευτέρα στο ίδιο αγώνισμα και στη συνέχεια ήταν πρωταθλητής στην σκοποβολή, σε πολλές διοργανώσεις στον ελληνικό χώρο.

Ο Ιδομενέας υπήρξε μυθικός Βασιλιάς της Κρήτης, γιος του μυθικού γενάρχη των Ελλήνων Δευκαλίωνα και εγγονός του Βασιλιά της Κνωσού Μίνωα και πήρε μέρος στον Τρωϊκό πόλεμο.

Αυτού του μυθικού Βασιλιά, πήρε το όνομα ο μακαριστός Βαράνακης, για να το δώσει στο ιδρυόμενο Αθλητικό Σωματείο, προκειμένου να του προσδώσει ηρωϊκό πνεύμα και να το καταστήσει γνήσιο εκφραστή και υμνητή του αθλητικού ιδεώδους.

Οι νέοι του Γαλατά που άσκησε και εξεπαίδευσε ο Ολυμπιονίκης Βαρανάκης, ιδιαίτερα στο άθλημα της Σκοποβολής, ήταν αυτοί που συγκρότησαν το Τάγμα των ελευθέρων σκοπευτών υπό τον Ταγματάρχη Πεζικού Σπύρο Γερογιάννη, που πολύ εύστοχα και αποτελεσματικά σημάδεψαν τους 114 αλεξιπτωτιστές που έπεσαν την Τρίτη στις 20 του Μάη του '41 πέριξ του χωριού τους, για να κατακτήσουν την γη των πατέρων τους. Τους αποδεκάτισαν κυριολεκτικά, φονεύοντας τους 112 και τραυματίζοντας βαριά τους άλλους δύο.

Αυτοί οι νέοι ήταν το πλασμένο ζυμάρι του Βαρανάκη, που υπήρξαν μαζί με τους Συμμάχους - ιδιαίτερα τους Νεοζηλανδούς - τους Αμάχους και τα Έμπεδα Τάγματα του Ελληνικού Στρατού, οι συντελεστές της Γιγαντομαχίας του Γαλατά κατά την περιώνυμη Μάχη της Κρήτης.

Η αξία και η σημασία της προσφοράς στον αθλητισμό του Τορναδόρου Βαρανάκη - αυτό ήταν το κύριο επάγγελμά του - πρέπει να εξαρθεί και να τονισθεί στο μέρος μας ιδιαίτερα, που με την εξάπλωση των ναρκωτικών και την έξαρση του φαινομένου στους σημερινούς χαλεπούς καιρούς, μεγάλο μέρος της νεολαίας στρέφεται σ' αυτά και δεν αγωνίζεται τον αγώνα τον καλό, για να αποτελέσει την χρυσή ελπίδα, την δύναμη και το μέλλον αυτού του τόπου και παράλληλα να αποφύγει την παραλυσία και την αυτοκαταστροφή.

Από το πλήθος των διατελεσάντων Προέδρων του Δ.Σ. του «ΙΔΟΜΕΝΕΑ» σταχυολογώ και αναφέρω δύο: τον πατέρα του Μουσικοσυνθέτη Μίκη Θεοδωράκη, Γεώργιο, Νομάρχη και Ανώτερο Υπάλληλο του Υπουργείου Εσωτερικών για το σημαντικό και πολυσχιδές έργο του και τον Χαράλαμπο Σταματάκη, που επί των ημερών του αποκτήθηκε το σημερινό γήπεδο από τα Μοναστηριακά Κτήματα του Αγίου Γεωργίου.

Εκτός από την παρότρυνση και την ενθάρρυνση των παιδιών μας προς την γυμναστική, την σκοποβολή, το ποδόσφαιρο - το δημοφιλέστερο άθλημα παγκοσμίως - και στον κλασικό αθλητισμό γενικότερα, έχομε χρέος οι σημερινοί Γαλατιανοί έναντι των προγόνων μας και έναντι αυτής της ιστορίας, να διατηρήσουμε με όλες μας τις δυνάμεις τους πολιτιστικούς φάρους που διαθέτουμε: Το αθλητικό Σωματείο «Ο ΙΔΟΜΕΝΕΑΣ» πρωτοπόρου στην Κρήτη και αρχαιότερου και αυτού του Παναθηναϊκού και τον Σύλλογο Αγωνιστών και Φίλων της Μάχης του Γαλατά.

Φωκίων Θ. Βερυκάκης
Επίτιμος Διευθυντής Πολυτεχνείου Κρήτης

CGA™
Tel.: 514-382-8555
Fax: 514-382-8136
E-mail:dd.cga@bellnet.ca
Steven I. Drizos, cga
Louis Hantzis, cga
George J. Diplarakos, cga
5255 Henri-Bourassa west, suite #405
Ville St-Laurent, Quebec
H4R 2M6
DIPLARAKOS, DRIZOS, HANTZIS
Comptables généraux Accrédités
Certified General Accountants
ΟΡΚΩΤΟΙ ΛΟΓΙΣΤΕΣ

ΑΔΑΜΑΝΤΙΑ ΜΑΛΤΕΖΟΣ
ΣΥΜΒΟΛΑΙΟΓΡΑΦΟΣ
5255 Henri-Bourassa W., Suite 415
St-Laurent, Quebec · H4R 2M6
Τηλ.: 514-747-1177
Fax: 514-747-0334

THOMAS BRIQUES Eng.
RBQ: 8321902227
ΤΟΥΒΛΑ
Νέες κατασκευές και ανακαινίσεις
Μεγάλη πείρα, εγγυημένη εργασία
Μικρές ή μεγάλες εργασίες
Δώστε ομορφιά και ασφάλεια στο ακίνητό σας
514.910-0269 · 450.664-1543
Αθανάσιος Καραλής

Στην υπηρεσία των ομογενών
ΚΤΗΜΑΤΟΜΕΣΙΤΙΚΟ ΓΡΑΦΕΙΟ ΥΔΡΟΓΕΙΟΣ
Οικογενειακή επιχείρηση 26 ετών στην Αθήνα
ΓΙΑ ΑΓΟΡΕΣ ΚΑΙ ΠΩΛΗΣΕΙΣ ΣΠΙΤΙΩΝ, ΔΙΑΜΕΡΙΣΜΑΤΩΝ, ΚΑΤΑΣΤΗΜΑΤΩΝ ΚΑΙ ΟΙΚΟΠΕΔΩΝ ΣΕ ΟΛΕΣ ΤΙΣ ΠΕΡΙΟΧΕΣ ΤΗΣ ΑΤΤΙΚΗΣ ΚΑΙ ΑΣΦΑΛΕΙΕΣ ΑΚΙΝΗΤΩΝ
Ζητούνται ακίνητα προς πώληση στον Νομό Αττικής
Ηρώων Πολυτεχνείου 8, Αγία Παρασκευή, 15342, Αθήνα
ΝΙΚΟΣ ΡΟΥΣΑΚΗΣ
Τηλ.: 011-210.6002809, Fax: 011-210-6017850
Email: info@globe-real-estate.com

Brothers CARPET CLEANING
RESIDENTIAL - COMMERCIAL - INDUSTRIAL
(450) 686-6797
Ειδικότης μας ο καθαρισμός περσικών και κινέζικων χαλιών
Our specialty is the cleaning of persian and oriental carpets
ΣΩΣΤΟ ΚΑΘΑΡΙΣΜΑ
Διαθέτουμε το ScotchGuard το οποίον προφυλάσσει τα έπιπλά σας από λεκέδες
Αναλαμβάνουμε τον επί τόπου καθαρισμό:
ΧΑΛΙΩΝ • ΤΑΠΗΤΩΝ • ΕΠΙΠΛΩΝ • ΤΑΠΕΤΣΑΡΙΩΝ
Ειδικές τιμές για:
ΕΣΤΙΑΤΟΡΙΑ • ΓΡΑΦΕΙΑ • ΕΠΙΧΕΙΡΗΣΕΙΣ
Αναλαμβάνουμε τον καθαρισμό από τις πλημμύρες
ΔΩΡΕΑΝ ΕΚΤΙΜΗΣΕΙΣ

Bell
+
MEGA COSMOS
Bell ExpressVu
OTN
ERT sat
$3
τον μήνα / το ένα
a month / each
Πίστωση αξίας
Receive
$50
στον πρώτο λογαριασμό
credit on your account
Έκπτωση / Rebate
$10
τον μήνα, επί ένα χρόνο
per month, for one year
Ελάτε να μας δείτε στο πανηγύρι του Δεκαπενταύγουστου
της Ελληνικής Κοινότητος του Μοντρεάλ
για να σας δώσουμε μια μοναδική προσφορά
Δωρεάν εγκατάσταση · Free installation
Authorized Dealer
THE 3RD EYE TRACKING
www.3rdeyetracking.com
LIVE GPS TRACKING WORLD WIDE
4351 Notre-Dame, suite 111, Chomedey, Laval
Bell
450-934-0787

AUGUSTIS
PHOTO & VIDEO
6754 St. Laurent,
Montreal, QC
514.273.9198
www.augustisphoto.com

Οι Έλληνες υπάλληλοι της **AUDI PRESTIGE**

Από αριστερά
ΠΑΝΑΓΙΩΤΗΣ ΜΠΡΟΥΜΑΣ Αρχιμηχανικός
ΓΙΑΝΝΗΣ ΤΣΕΦΛΙΚΑΣ Υπεύθυνος Συνεργείου
ΠΑΝΟΣ ΠΑΛΜΟΣ Διευθυντής Πωλήσεων

Σκέφτεστε ν' αγοράσετε ή να μισθώσετε καινούργιο αυτοκίνητο; Πριν αποφασίσετε, επισκεφθείτε την μεγάλη έκθεση αυτοκινήτων **AUDI PRESTIGE**.

Ανάμεσα στα καινούργια και υψηλής τεχνολογίας μοντέλα της γνωστής Γερμανικής εταιρίας AUDI, σίγουρα θα βρείτε αυτό που ταιριάζει στην δική σας προσωπικότητα. Οι Έλληνες υπάλληλοι της **AUDI PRESTIGE** σας περιμένουν να σας εξυπηρετήσουν πρόθυμα και ειλικρινά.

Οι τιμές μας είναι ασυναγώνιστες και η τεχνική υποστήριξη του αυτοκινήτου σας από τους έμπειρους τεχνικούς μας άψογη. Επισκεφθείτε μας στην διεύθυνση

AUDI PRESTIGE

5905, TRANSCANADA HIGHWAY, ST-LAURENT

(514) 364-7777

BRENTWOOD INN

961 ROUTE 28, SOUTH YARMOUTH CAPE COD, MA 02664

TOLL FREE 1-800-328-8812, ή 508.398-8812

WWW. BRENTWOODCAPECOD.COM

Γαι κάτι το διαφορετικό, φέτος σας προσκαλούμε
να μας επισκεφθείτε στο Cape Cod, στο BRENTWOOD INN,
TOWNHOUSE SUITES και COTTAGES

ΕΙΜΑΣΤΕ ΚΟΝΤΑ ΣΕ ΠΑΝΕΜΟΡΦΕΣ
ΑΚΡΟΓΙΑΛΙΕΣ ΚΑΙ ISLAND BOATS
Απέχουμε 5 λεπτά από την θάλασσα,
ή 15 λεπτά ρομαντικό περπάτημα
από το Yarmouth Moors)
Κρατείστε τα δωμάτιά σας μέσω διαδυκτίου

ΠΛΗΡΩΣ ΑΝΑΚΑΙΝΙΣΜΕΝΑ
ΕΥΡΥΧΩΡΑ TOWNHOUSE, SUITS ΚΑΙ ΔΩΜΑΤΙΑ

ΤΑ ΓΟΗΤΕΥΤΙΚΑ ΚΑΙ ΑΝΑΚΑΙΝΙΣΜΕΝΑ COTTAGES ΜΑΣ
είναι ιδανικά για όσους θέλουν να παραμείνουν πολύ καιρό,
και παρέχουμε SPECIAL τιμές. Είναι κατάλληλα για γκρουπς,
συνεταίρους, ζευγάρια και όλους όσους θέλουν να περάσουν
ευχάριστες διακοπές ! Όλα τα cottages είναι απομονωμένα
και πλήρως εξοπλισμένα με ψυγείο, στόφα και κουζίνα
για άνετες διακοπές.

Αν θέλετε, η οποιαδήποτε εκδήλωσή σας
να έχει απόλυτη επιτυχία
ΜΙΑ ΕΙΝΑΙ Η ΛΥΣΗ

ΟΡΧΗΣΤΡΑ ΑΔΥΝΑΜΙΑ

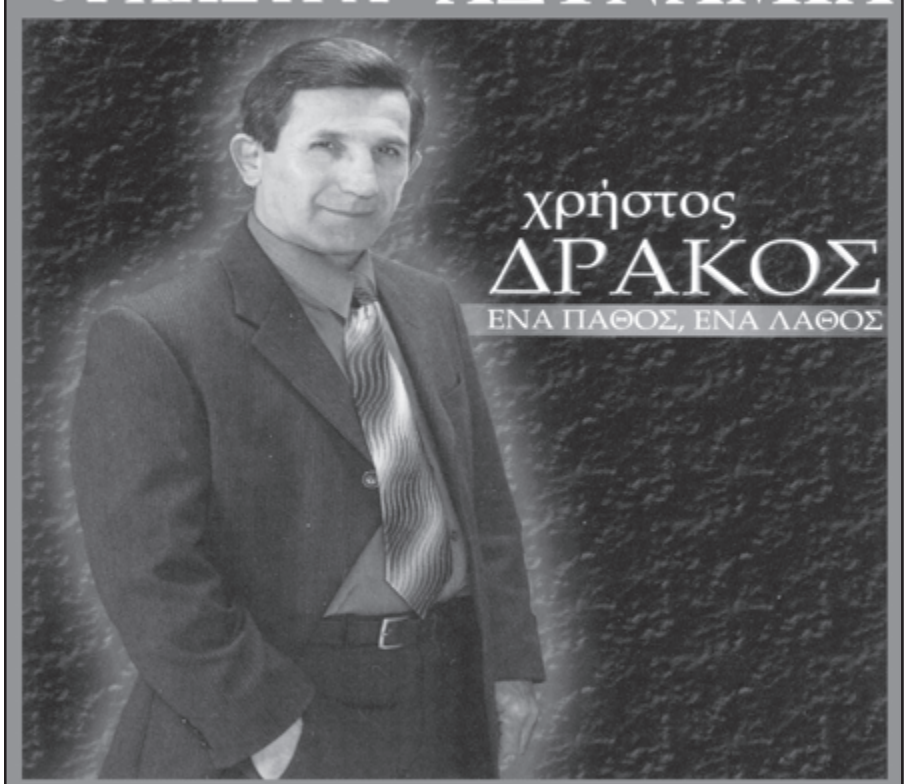

ΓΙΑ ΧΟΡΟΥΣ ΣΥΛΛΟΓΩΝ – ΓΙΟΡΤΕΣ,
ΓΑΜΟΥΣ – ΑΡΡΑΒΩΝΕΣ – ΒΑΠΤΙΣΕΙΣ
For Occasions: Dance, Party, Wedding, Baptism, Etc.

450-681-4426 Cell.: 514-912-3512

Μεγαλειώδης η τελετή έναρξης Με σύνθημα «Ένας κόσμος ένα όνειρο» ξεκίνησαν οι Ολυμπιακοί Αγώνες

Reuters Πεκίνο Η στιγμή που όλος ο κόσμος περίμενε... υπομονετικά εδώ και τέσσερα χρόνια έφτασε! Η τελετή έναρξης των 29ων Ολυμπιακών Αγώνων του 2008, ολοκληρώθηκε. Η φαντασμαγορική γιορτή των Κινέζων κέντρισε το παγκόσμιο ενδιαφέρον...

Αναλυτικά οι καταπληκτικές στιγμές που ζήσαμε λεπτό προς λεπτό...

Στη «φωλιά του πουλιού» παρέλασαν 204 αποστολές χωρών, με την ελληνική (που αποτελείται από 156 αθλητές) να κάνει, ως είθισται, πρώτη την εμφάνισή της με σημαιοφόρο τον πρωταθλητή του τζούντο, Ηλία Ηλιάδη. Τη σημαία της Κίνας, που ως διοργανώτρια παρέλασε τελευταία, κρατούσε ο σέντερ (ύψους 2,29μ.) των Χιούστον Ρόκετς, Γιάο Μινγκ. Η τελετή είχε διάρκειας τριών και πλέον ωρών κα κορυφωθηκε με την είσοδο της ολυμπιακής φλόγας στο στάδιο.

Σύμφωνα με το πρωτόκολλο της Διεθνούς Ολυμπιακής Επιτροπής, η τελετή έναρξης χωρίστηκε σε δύο μέρη: Το πρώτο ήταν το καθαρά καλλιτεχνικό και το δεύτερο περιελάμβανε την παρέλαση των αθλητών, την κήρυξη των Αγώνων από τον κορυφαίο πολιτειακό παράγοντα της διοργανώτριας χώρας, την ανάκρουση του Ολυμπιακού Υμνου, τη μουσική του οποίου έχει συνθέσει ο Σπύρος Σαμάρας και τους στίχους έγραψε ο Κωστής Παλαμάς.

Η συνέχεια δόθηκε με την έπαρση της Ολυμπιακής σημαίας, η ολοκλήρωση της Ολυμπιακής Λαμπαδηδρομίας και το άναμμα του βωμού, η συμβολική απελευθέρωση τριών περιστεριών, εκφώνηση του Ολυμπιακού όρκου για τους αθλητές και του αντίστοιχου για τους κριτές και η τελετή έκλεισε με την ανάκρουση του εθνικού ύμνου της διοργανώτριας χώρας.

Την τελετή παρακολούθησαν 91.000 θεατές που βρέθηκαν στη «Φωλιά του Πουλιού» και πάνω από 4 δισεκατομμύρια τηλεθεατές σε όλη την υφήλιο. Η ατμόσφαιρα όμως στο υπέροχο στάδιο ήταν αποπνικτική λόγω της υψηλή υγρασίας, που προκαλεί σοβαρά ερωτηματα εν όψει των αγωνισμάτων στο στίβο, στην ίδια εγκατάσταση και ιδιαίτερα των δρόμων μεγάλων αποστάσεων.

Ολα ήταν έτοιμα...

Σχεδόν τέσσερις ώρες πριν την έναρξη ο κόσμος άρχισε να γεμίζει το εθνικό στάδιο, γνωστό ως «Η Φωλιά του Πουλιού»

Το νέφος δεν έχει υποχωρήσει, αλλά αυτό δεν απασχόλησε όσους βρίσκονταν στο στάδιο, αφού η οροφή ήταν κλειστή

Το προκαταρκτικό κομμάτι της τελετής άρχισε στις 14.57 ώρα Ελλάδας και ένα λεπτό αργότερα ξεκίνησε η αντίστροφη μέτρηση

Η τελετή άρχισε με εντυπωσιακά πυροτεχνήματα να δίνουν την πρώτη εικόνα για το τι θα ακολουθούσε και λίγο αργότερα ξεκίνησαν οι καθιερωμένες ομιλίες

Το σόου...

Είκοσι εννέα πυροτεχνήματα, όσοι είναι οι Ολυμπιακοί Αγώνες άναψαν από διαφορετικά σημεία του Πεκίνου... μέχρι τη «Φωλιά του Πουλιού.»

2008 τυμπανιστές «Φου», σε παράταξη έδωσαν ένα ξεχωριστό τόνο, ενώ τα πυροτεχνήματα που έκαναν την νύχτα ημέρα έδωσαν το σήμα για την έναρξη των Ολυμπιακών Αγώνων του Πεκίνου.

Στο κέντρο του σταδίου άναψαν οι πέντε Ολυμπιακοί κύκλοι και στη συνέχεια σηκώθηκαν στον αέρα.

Τα φώτα άναψαν και ένα μικρό κοριτσάκι τραγούδησε τον ύμνο των Ολυμπιακών Αγώνων την στιγμή που οι στρατιώτες πήγαν την σημαία της Κίνας στον ιστό.

Οι 91.000 χιλιάδες θεατές σηκώθηκαν όρθιοι όταν η σημαία της Κίνας ανέβηκε στον ιστό και ο εθνικός ύμνος της ασιατικής χώρας ήχησε στο στάδιο.

Ένας τεράστιος αρχαίος πάπυρος ξετυλίχτηκε στο κέντρο του σταδίου με χορευτές να γράφουν... χορεύοντας επάνω του.

3.000 μαθητές του Κομφούκιου έκανα την είσοδό τους στο Στάδιο φορώντας εντυπωσιακές στολές. Κρατούσαν πάπυρους και κινούνταν με απίστευτη αρμονία και συγχρονισμό...

Χιλιάδες σώματα χορευτών δημιούργησαν αρχικά το Σινικό Τείχος και στη συνέχεια σύμβολα που σημαίνουν τη «γλυκιά ευχή των Κινέζων».

Παιδιά ντυμένα με πολύχρωμε στολές ξεπήδησαν μέσα από ξύλινα κουτιά και χόρεψαν υπό τους ήχους παραδοσιακών μουσικών οργάνων.

Ο «δρόμος του μεταξιού» παρουσιάστηκε από κινέζους χορευτές. Δηλαδή, το θαλάσσιο ταξίδι για την εξαγωγή του μεταξιού που χάρισε στην Κίνα την παγκόσμια αναγνώριση και άνθηση του εμπορίου.

Χιλιάδες βεγγαλικά έκαναν τη νύχτα – μέρα και φώτισαν τον ουρανό του Πεκίνου, ενώ αμέσως μετά, το σκηνικό άλλαξε με ένα πιάνο να κάνει την εμφάνισή του. Ενας κινέζος πιανίστας, έχοντας πλάι του ένα μικρό κοριτσάκι είχαν λάβει θέσεις...

Εκπληκτικοί ήχοι και φώτα δημιούργησαν μια μοναδική εικόνα με συνεχή εναλλαγή χρωμάτων. Ξαφνικά χορευτές που φορούσαν... περίεργες πράσινες στολές με λαμπάκια χορεύουν και δημιουργούσαν ένα περιστέρι... αιώνιο σύμβολο της ειρήνης και στη συνέχεια τον κυνηγό αετό.

Ενα... ιπτάμενο κοριτσάκι που θύμιζε λίγο από Αθήνα 2004, έκανε την είσοδό του στο στάδιο.

Μετά από ένα εντυπωσιακό καταρράχτη... 2008 αθλητές Τάι Τζι έκαναν την παρουσία τους και σχημάτισαν ομόκεντρους κύκλους.

Μικρά παιδιά που συμβόλιζαν το σήμερα και το αύριο ζωγράφισαν πάνω στον πάπυρο πράσινα δέντρα, γαλάζιο ουρανό στέλνοντας το μήνυμα για τη σωτηρία της φύσης.

Χιλιάδες ηλεκτρονικά πουλιά σε διάφορα χρώματα πετούσαν στην οθόνη που βρισκόταν στον ουρανό του σταδίου με τους πολεμιστές να αποχωρούν, ενώ τα παιδιά χαιρετούσαν τον κόσμο.

Μια γιγαντιαία σφαίρα, η γη αναδύθηκε

Συνέχεια στην σελ 35

Μεγαλειώδης η τελετή έναρξης

Συνέχεια από σελ 34

σιγά σιγά από την καρδιά του σταδίου και ένας κινέζος αστροναύτης εξερεύνησε τον κόσμο. Η σφαίρα ανυψώθηκε στα 24 μέτρα ύψους κινούμενη πάνω σε δακτυλίους.

Η Σάρα Μπράιτμαν και ο Λιού Χουά έκαναν την είσοδό τους πάνω στην κορυφή της σφαίρας, όπου γύρω τους υπήρχαν εκατοντάδες χορευτές γαντζωμένοι. Τραγούδησαν το τραγούδι των Αγώνων.

«Εσύ κι εγώ μια οικογένεια», ένα κάλεσμα στους ανθρώπους όλου του κόσμου να ξεχάσουν τις διαφορές τους και να θυμηθούν αυτό που τους ενώνει ήταν το μήνυμα που πέρασε το τραγούδι. Εικόνες από γελαστά πρόσωπα όλων των εθνικοτήτων, πάνω σε πλακάτ πέρασαν μέσα από το γήπεδο και χιλιάδες βεγγαλικά, πυροτεχνήματα άναψαν για μια ακόμη φορά με τη λήξη του τραγουδιού.

Χορευτές από 56 διαφορετικές χώρες, εθελοντές που φορούσαν πολύχρωμες στολές με αμείωτο κέφι και ζωντάνια πρόσφεραν όμορφο θέαμα.

Το καλλιτεχνικό μέρος ολοκληρώθηκε και επόμενο κεφάλαιο ήταν η παρέλαση των χωρών.

Η ελληνική αποστολή έκανε την είσοδό της με τον χρυσό Ολυμπιονίκη της Αθήνας, πρωταθλητή του τζούντο, Ηλία Ηλιάδη να κρατάει ψηλά την ελληνική σημαία. Ακολούθησαν όλες οι χώρες και οι σημαίες όλου του κόσμου γέμισαν το γήπεδο

Την παρέλαση των αθλητών συνόδευαν πέντε διαφορετικές ορχήστρες που προέρχονταν από τις πέντε διαφορετικές ηπείρους. Ο συμβολισμός ήταν πασιφανής

Κανένα απρόοπτο δεν σημειώθηκε, κατά την είσοδο της ομάδας των Σκοπίων, καθώς στη σημαία της το όνομα που αναγραφόταν ήταν το σωστό... «Πρώην Γιουγκοσλαβική Δημοκρατία της Μακεδονίας»

Ακόμα και οι ίδιοι οι αθλητές τραβούσαν φωτογραφίες μεταξύ τους, από το στάδιο, το κοινό στις εξέδρες, κρατώντας για πάντα δικές τους αυτές τις μοναδικές στιγμές.

Η παρέλαση κορυφώθηκε με την είσοδο του Γιάο Μινγκ στο γήπεδο! Η τελευταία χώρα που έκανε την είσοδό της στο στάδιο ήταν η οικοδέσποινα Κίνα με τη μεγαλύτερη αποστολή. Οι θεατές που περίμεναν... υπομονετικά αρκετή ώρα για αυτή τη στιγμή αποθέωσαν τους συμπατριώτες τους αθλητές, καθώς το όλο το στάδιο σηκώθηκε όρθιο και πανηγύριζε. Ο σταρ του NBA, Γιάο Μινγκ, είχε δίπλα του τον δίχρονο γιο του που κρατούσε μια κινεζική σημαία και μία των Ολυμπιακών Αγώνων. Η διαφορά... ύψους προκαλούσε αίσθηση.

Μία... λαοθάλασσα με σημαίες και χρωματιστές στολές γέμισε το κέντρο του σταδίου. Οι αθλητές, χόρευαν, τραγουδούσαν, γελούσαν, έπαιζαν... σαν μικρά παιδιά και ζούσαν ο καθένας με το δικό του τρόπο αυτές τις έντονες στιγμές.

Η παρέλαση ολοκληρώθηκε και 10.500 αθλητές ήταν πλέον συγκεντρωμένοι μέσα στο τερέν.

Ο πρόεδρος της Κινεζικής Οργανωτικής Επιτροπής, Λιού Τσι, πήρε πρώτος το λόγο και είπε μεταξύ άλλων: «Είναι μια μεγάλη γιορτή, όπου η μελωδία ένας κόσμος ένα όνειρο γίνεται πραγματικότητα», ενώ στη συνέχεια ο πρόεδρος της ΔΟΕ Ζακ Ρογκ τόνισε:

«Η Κίνα από καιρό ονειρευόταν να ανοίξει την πόρτα στον κόσμο. Σήμερα αυτό το όνειρο γίνεται πραγματικότητα. Συγχαρητήρια Πεκίνο. Επιλέξατε σαν θέμα, το ένας κόσμος ένα όνειρο. Γι' αυτό βρισκόμαστε εδώ. Θρηνούμαι μαζί σας τα θύματα του σεισμού που έπληξαν τη χώρα σας. Όλοι με το ίδιο όνειρο ευχόμαστε οι Ολυμπιακοί Αγώνες να φέρουν χαρά, ελπίδα και υπερηφάνεια. Οι Αγώνες έγιναν για εσάς τους αθλητές από τον βαρόνο Πιέρ ντε Κουμπερτέν.

»Ας είναι Αγώνες δικοί σας. Να θυμάστε, ότι αντιπροσωπεύουν την ειρηνική συνεύρεση 204 εθνικοτήτων και δεν είναι απλές αθλητικές επιδόσεις. Αντιπροσωπεύουν τη φιλία, την αγάπη, τον σεβασμό. Απορρίψτε το ντόπινγκ, να είστε πρότυπα για τους νέους του κόσμου.

»Μακριά από τον ψεύτικο κόσμο του ντόπινγκ. Ευχαριστούμε την Οργανωτική Επιτροπή του Πεκίνου και τους εθελοντές. Χωρίς αυτούς τίποτα δεν θα γινόταν. Πεκίνο είστε ταυτόχρονα οικοδεσπότες και μια πόρτα που ανοίγει στο μέλλον».

Ο πρόεδρος της Κίνας, Χου Τζιντάο κήρυξε την έναρξη των Αγώνων

Πραγματοποιήθηκε η έπαρση της Ολυμπιακής σημαίας υπό τους ήχους του Ολυμπιακού ύμνου που τραγούδησε μια χορωδία 80 παιδιών

Ο όρκος των αθλητών έλαβε σειρά. Η Κινέζα αθλήτρια του πινγκ πονγκ, Ζανγκ Γινίνγκ και ο συμπατριώτης της κριτής, Χουάνγκ Λιπίνγκ, έδωσαν τον όρκο εκ μέρους όλων των συναδέλφων τους, κρατώντας την άκρη της Ολυμπιακής σημαίας.

Νεαρές χορεύτριες με την κίνηση του σώματος παρίσταναν τα περιστέρια, σύμβολο της ειρήνης και το τραγούδι ολοκληρώθηκε με βεγγαλικά

Από τη θύρα 3 μπήκε η φλόγα στο στάδιο! Εκανε μια ολόκληρη περιφορά και κατέληξε εκεί όπου θα καίει για όλη τη διάρκεια των Αγώνων.

Ίσως η πιο εντυπωσιακή στιγμή της βραδιάς! Ο τελευταίος αθλητής που παρέλαβε τη φλόγα ήταν ο Κινέζος πρωταθλητής της γυμναστικής Λι Νινγκ, ο οποίος δεμένος από ειδικό μηχανισμό... πέταξε στον ουρανό του σταδίου και έμοιαζε να περπατάει πάνω σε ένα πάπυρο ώσπου έφτασε στο βωμό.

Η φλόγα άναψε! Οι 29οι Ολυμπιακοί Αγώνες ξεκίνησαν και χιλιάδες βεγγαλικά έφεραν το... ξημέρωμα νωρίτερα στο Πεκίνο.

Τα πυροτεχνήματα είχαν τα χρώματα του ουράνιου τόξου και αγκάλιασαν την ολυμπιακή φλόγα. Η τελετή έναρξης έδωσε τη θέση της στο αγωνιστικό σκέλος που θα διαρκέσει από

Οδοντιατρική Οικογενειακή Κλινική Ste-Dorothee

Centre Dentaire Familial Ste-Dorothée

Dr. Anick Marchand

dentaide

Ημέρες, Βράδια, Σάββατα. Επείγοντα περιστατικά

Τηλ.: 450969-9595

31 boul. Samson, γραφείο 200, Sainte-Dorothee
(δίπλα από το Shell και το McDonald's)

•Πλήρως αποστειροποίηση (statima IMS)
•Διαθέτουμε παιγνίδια και πειρατικό καράβι για απασχόληση των παιδιών

ΚΑΛΩΣ ΟΡΙΣΑΤΕ

Από Πρό-Νηπιαγωγείο έως Γυμνάσιο

ΠΕΤΥΧΑΙΝΟΝΤΑΣ, μας μεγαλώνει!

•Εντατική Εκμάθηση της Γαλλικής
•Εντατικά Μαθήματα στα μαθηματικά και sciences
•Εκμάθηση Ηλεκτρονικού Υπολογιστή με πρακτική εξάσκηση στα κυριότερα μαθήματα
•Προχωρημένα μαθήματα στην Αγγλική, Ισπανική, Αραβική και Ελληνική
ΔΥΝΑΤΟΤΗΤΑ ΜΕΤΑΦΟΡΑΣ

École Pasteur
(514) 331-0850
Εγγραφές σχολικής χρονιάς 2008-2009
Ιδιωτικό γαλλικό σχολείο, ιδρυμένο από το 1956
Πλησίον της γέφυρας Cartierville

www.ecolepasteur.qc.ca • informations@ecolepasteur.net

Le Groupe Serpone Inc.
SYNDIC DE FAILLITE - TRUSTEE IN BANKRUPTCY
www.groupeserpone.com

ΣΤΑΜΑΤΕΙΣΤΕ ΤΙΣ ΠΑΡΕΝΟΧΛΗΣΕΙΣ!!!
Εάν τα χρέη σας, σας ακολουθούν στην καθημερινή σας ζωή και οι χρεοφειλέτες σας παρενοχλούν, μαζί μας μπορείτε ν' ανακουφιστείτε.

Η πτώχευση δεν είναι η μοναδική εναλλακτική λύση.
Αναλαμβάνουμε υπεύθυνα τον διακανονισμό των χρεών σας (Προσωπικών ή της επιχειρήσεως)

Η πρώτη Συμβουλευτική συνάντηση εντελώς **δωρεάν.**
Για πληροφορίες τηλεφωνείστε και μιλήστε στον σύμβουλό μας

George P. Tzicas B.A.A.

Bankruptcy is not the only solution
Together we can work it out.
Free 1st consultation

Head Office
7100 Jean-Talon East, Suite 600
Anjou, Quebec H1M 3S3

Τηλ.: (514) 355-6553
Fax: (514) 355-8423
george@groupeserpone.com

LIVE LIVE LIVE LIVE LIVE LIVE LIVE
Δώστε ζωή, κέφι, ζωντάνια, σε οποιαδήποτε κοινωνική σας εκδήλωση.
Γάμοι, βαπτίσεις, χοροί Συλλόγων, Πάρτυ και οπουδήποτε χρειάζεστε καλή, σωστή και κεφάτη μουσική. Τηλεφωνείστε στον ΒΑΣΙΛΗ ΓΑΛΑΤΗ
Και να είστε σίγουροι ότι ο δικός του ξεχωριστός τρόπος,
θα κάνη το γλέντι σας να μείνη αξέχαστο.
studiobillyg@sympatico.ca

Για μια υπέροχη διασκέδαση με ζωντανή μουσική,
ΒΑΣΙΛΗΣ ΓΑΛΑΤΗΣ · 514-332-8982

ΓΙΑΤΙ ΓΑΛΑΤΗΣ = ΚΕΦΙ
LIVE LIVE LIVE LIVE LIVE LIVE LIVE

Πολλά τα αυτοκινητιστικά ατυχήματα Κατά τις διακοπές των οικοδόμων

Συνέχεια από σελ 1

Το ίδιο διάστημα τον περασμένο χρόνο τα θύματα των αυτοκινητιστικών ατυχημάτων στους επαρχιακούς δρόμους ήταν «μόνο» 18.

Οπως είναι γνωστό οι δύο τελευταίες εβδομάδες του Ιουλίου αποκαλούνται περίοδος διακοπών των οικοδόμων (construction holiday), αφού όλοι σχεδόν οι εργαζόμενοι στον κλάδο αυτόν παίρνουν τις διακοπές τους. Ως εκ τούτου, παρατηρείται αύξηση της κυκλοφορίας στους δρόμους, αφού πολλοί από αυτούς πηγαίνουν για ξεκούραση σε διάφορα θέρετρα.

Εξ αιτίας αυτών των ατυχημάτων ο πρωθυπουργός της επαρχίας μας Jean Charest δήλωσε ότι η κυβέρνηση θα φροντίσει να βρει τρόπους έτσι ώστε να αντιμετωπίσει την κατάσταση που απεκάλεσε «αληθινή απώλεια για την κοινωνία του Κεμπέκ».

Ο κ. Σαρέ, πρόσθεσε ότι οι Κεμπεκιώτες αντιμετωπίζουν «ένα πολιτιστικό πρόβλημα» όταν βρεθούν πίσω από το τιμόνι και ως εκ τούτου θα είναι δύσκολο να διορθωθούν αυτοί οι άσχημοι τρόποι οδήγησης.

Η αύξηση των θανάτων έχει πολλές αιτίες, είπε ο εκπρόσωπος της αστυνομίας Joyce Kemp.

Σε πολλές από αυτές –σχεδόν σε όλες αυτές- οφείλεται στον ανθρώπινο παράγοντα, τόνισε. Διαπιστώνουμε ότι η υπερβολική ταχύτητα, τα οινοπνευματώδη ποτά, η ταραχή, και σε πολλές περιπτώσεις η υπνηλία, είναι τα αίτια των ατυχημάτων, πρόσθεσε.

Τα περισσότερα από τα θύματα των φετινών διακοπών ήταν άνδρες, ενώ η μέση ηλικία των θυμάτων ήταν 38 ετών.

Τα θύματα το 2007 ήταν 18, ενώ το 2006 28 και 30 το 2005. Σε όλη την επαρχία τα θύματα το 2008 ήταν 31, το 2007 23, το 2006 36 και το 2005 44.

Κατά την εκπρόσωπο πάντως της γνωστής CAA Quebec automobile association, χρειάζεται αύξηση της αστυνόμευσης που θα πρέπει να επεκταθεί και σε δρόμους που έχουν μικρότερη κυκλοφορία.

Νέες και αυστηρότερες ποινές και αυστηρότερη εφαρμογή του Κώδικα Οδικής Κυκλοφορίας θα βελτιώσουν την κατάσταση. Κυρίως πρέπει να τιμωρούνται αυστηρότερα όσοι οδηγούν μεθυσμένοι, παραβαίνουν τα ανώτερα όρια ταχύτητας, καθώς και οι νεαροί οδηγοί που συχνά οδηγούν χωρίς την απαιτούμενη άδεια, πρόσθεσε.

Πάντως σύμφωνα με την Στατιστική Υπηρεσία του Καναδά σε όλη την χώρα, κατά το 2004, τα θύματα των αυτοκινητιστικών ατυχημάτων ανήλθαν σε 2.875, ενώ το 1979, είχαν φτάσει σε 5.933.

Η γενική μείωση των ατυχημάτων σε όλο τον Καναδά αποδίδεται στην αυστηρότερη νομοθεσία, τα υψηλότερα πρόστιμα, καθώς και στις νέες τεχνολογίες των αυτοκινήτων όπως οι αερόσακοι, τα στηρίγματα των κεφαλιών στα καθίσματα, καθώς και το υποχρεωτικό δέσιμο με την ζώνη.

Πάντως όλοι συμφωνούν ότι χρειάζονται περισσότερα μέτρα έτσι ώστε να μειωθούν ακόμα περισσότερο τα θανατηφόρα ατυχήματα, που δυστυχώς συμβαίνων παντού.

Μειώθηκε η ανεργία στον Καναδά, αν και η οικονομία παρουσιάζει κάμψη

Παρ΄ότι η οικονομία του Καναδά, παρουσιάζει σχετική κάμψη, μικρή μείωση παρουσίασε η ανεργία τον περασμένο Ιούλιο στον Καναδά, παρ' ότι μάλιστα απωλέστηκαν 55.000 θέσεις εργασίας. Αυτό αναφέρεται στην αναφορά της Στατιστικής Υπηρεσίας του Καναδά, στην οποία προστίθεται ότι το ποσοστό ανεργίας από 6.2% που ήταν τον Ιούνιο, έπεσε σε 6.1% τον Ιούλιο.

Το ποσοστό αυτό είναι από τα χαμηλότερα των τελευταίων 30 χρόνων της χώρας.

Η παρά τη απώλεια θέσεων εργασίας, μείωση στο γενικό ποσοστό ανεργίας οφείλεται στο γεγονός ότι πολλοί εργαζόμενοι, κυρίως φοιτητές, έπαψαν να ενδιαφέρονται να βρουν δουλειά.

Σε όλο τον Καναδά οι εργαζόμενοι, άνδρες και γυναίκες, ανέρχονταν σε 17. 1 εκατομμύρια, λιγότεροι κατά 55.000 από τον περασμένο Ιούνιο. Παρ' όλα αυτά οι εργαζόμενοι στην χώρα, σε σύγκριση με τον ίδιο μήνα του περασμένου χρόνου, είχαν αυξηθεί κατά 1.1%.

Από τις θέσεις εργασίας που απωλέστηκαν τον περασμένο μήνα οι περισσότερες (48.000) ήταν μερικής απασχόλησης (Part Time). Αυτό σύμφωνα με την Στατιστική Υπηρεσία, συμβαίνει συχνά, αφού οι μερικής απασχόλησης εργαζόμενοι, αρχίζουν, ή σταματούν την εργασία τους πολύ πιο εύκολα από όσους απασχολούνται πλήρως.

Απώλεια εργασιών και στην Αλμπέρτα

Εκπληξη παρουσίασε η Αλμπέρτα, η οποία σύμφωνα με την Στατιστική Υπηρεσία, απώλεσε 4.000 θέσεις εργασίας, κάτι που συμβαίνει για δεύτερο μήνα αυτόν τον χρόνο. Φυσικά αυτό οφείλεται στην μείωση των τιμών των καυσίμων, αφού η τιμή των πετρελαίων που είναι η κινητήρια δύναμη της ραγδαίας αναπτυσσόμενης αυτής επαρχίας, παρουσιάζει μείωση.

Στο Οντάριο, την πολυπληθέστερη επαρχία του Καναδά οι θέσεις εργασίας μειώθηκαν κατά 19.000. Παρ΄ όλα αυτά στο Οντάριο, η ανεργία, έπεσε στο 6.4%, επειδή 42.000 εργαζόμενοι έπαψαν να ενδιαφέρονται για εργασία.

Στο Κεμπέκ το ποσοστό ανεργίας παρέμεινε στα ίδια επίπεδα που ήταν τον προηγούμενο Ιούλιο, (7.4%) και όπως πάντα είναι ανώτερο του μέσου όρου ανεργίας του Καναδά.

Μείωση της ανεργίας πάντως σημειώθηκε στις επαρχίες Nova Scotia, New Brunswick, Manitoba και British Columbia , ενώ στις άλλες έξη το ποσοστό ανεργίας αυξήθηκε.

Η ΟΛΥΜΠΙΑΚΗ ΦΛΟΓΑ ΠΑΓΚΟΣΜΙΩΣ, ΑΛΛΑ ΚΑΙ ΣΤΟ ΜΟΝΤΡΕΑΛ

Η Ελληνική Ολυμπιακή Φλόγα, αποτελεί μια ακόμα Ελληνική κληρονομιά και παρακαταθήκη, που κρατάει και διατηρείται άσβεστη στο πέρασμα των αιώνων. Είναι ένα Ελληνικό σύμβολο στη καρδιά και στο πνεύμα των λαών όλης της Γης, δίνοντάς τους με τον αθλητισμό της κλασσικής εποχής, ένα ειρηνικό και αντιπολεμικό μήνυμα παγκοσμίως.

Αυτό το γεγονός είναι για τον κάθε Έλληνα μια υπερηφάνεια και τιμή, μια πνευματική ιδιαιτερότητα που αποτελεί κληρονομιά από τους προγόνους μας, με τόση φιλοσοφία και λογική, που δεν καταρρίπτεται, αλλά ούτε και θα πάψει να υπάρχει ως ιδέα, όσα χρόνια κι αν περάσουν, όσο και να εξελιχθεί η ζωή και η τεχνολογία του ανθρωπίνου γένους.

Οι Ολυμπιακοί Αγώνες που πραγματοποιούνται ανά τέσσερα χρόνια όπως και στην αρχαιότητα, αποτελούν ένα παγκόσμιο γεγονός τεραστίων διαστάσεων. Ιδιαίτερα για μας τους Ελληνες, προκαλούν μεγαλύτερο δέος και σεβασμό, αφού μέσω αυτών, η παγκόσμια κοινωνία τιμά τον Ελληνισμό και την μεγάλη προσφορά του στον παγκόσμιο πολιτισμό.

Αυτό το δέος σε κάνει να χαίρεσαι που είσαι Έλληνας, που έχεις μια τεράστια εθνική παρακαταθήκη, αλλά και μια μεγάλη ευθύνη απέναντι στους άλλους λαούς και τα άλλα έθνη.

Μια ευθύνη και ιστορική διαθήκη της ειρηνικής συνυπάρξεως των λαών, που θα πρέπει όχι απλά να τη σεβόμαστε και να τη τιμούμε, αλλά να τη πιστεύουμε, να την προβάλλουμε και να την υποστηρίζουμε με θάρρος και πυγμή, κάνοντάς την αληθινό βίωμα των εθνών και κρατών, δίχως τα πολεμικά μίση και πάθη.

Οι απανταχού Έλληνες της διασποράς με τις κοινότητές τους, τιμάνε κάθε χρόνο αυτό το γεγονός με διάφορες εκδηλώσεις και γιορτές.

Η Ελληνική Κοινότητα του Μόντρεαλ, πρωτοπορώντας όπως πάντα, έχει καθιερώσει μια τέτοια εκδήλωση στη πόλη μας, που σιγά-σιγά έγινε θεσμός και γεγονός, που θα πρέπει να συνεχιστεί και να υποστηριχτεί από εμάς, όπου και εάν γίνεται, είτε στο Παλιό Λιμάνι της πόλης μας, είτε στο Πάρκο του Ζαν Ντραπώ που βρίσκεται στο νησί της Αγίας Ελένης.

Έχομε μεγάλη υποχρέωση και ευθύνη, απέναντι στους προγόνους μας να κρατήσουμε ψηλά με τη συμμετοχή μας τη δάδα που αυτοί ανάψανε για μας.

Τη δάδα που θα φέγγει στον κόσμο αυτόν, την ειρήνη, κι ας τη σκοτώνουν με τις πολεμικές συρράξεις και τις συγκρούσεις συμφερόντων, οι δυνάστες και οι δυνατοί του κόσμου αυτού.

Ας καμαρώσουμε τους Ολυμπιακούς Αγώνες, και ας μην λείψουμε και εφέτος από το Πάρκο του Ζαν Ντραπώ. Ετσι με την παρουσία μας θα δώσουμε ζωή στην αρετή της ειρήνης και σε αυτό που οι πρόγονοί μας φιλοσόφησαν για να παραμένει ως ανθρώπινο αγαθό της ζωής αυτής, δίχως κανένα αντάλλαγμα και χρηματική αμοιβή.

Μόντρεαλ, τη 6/8/2008
Ευτύχης Π. Μακρυμανωλάκης
Καταγόμενος από Πρινέ Σελίνου, Χανιά, Κρήτης

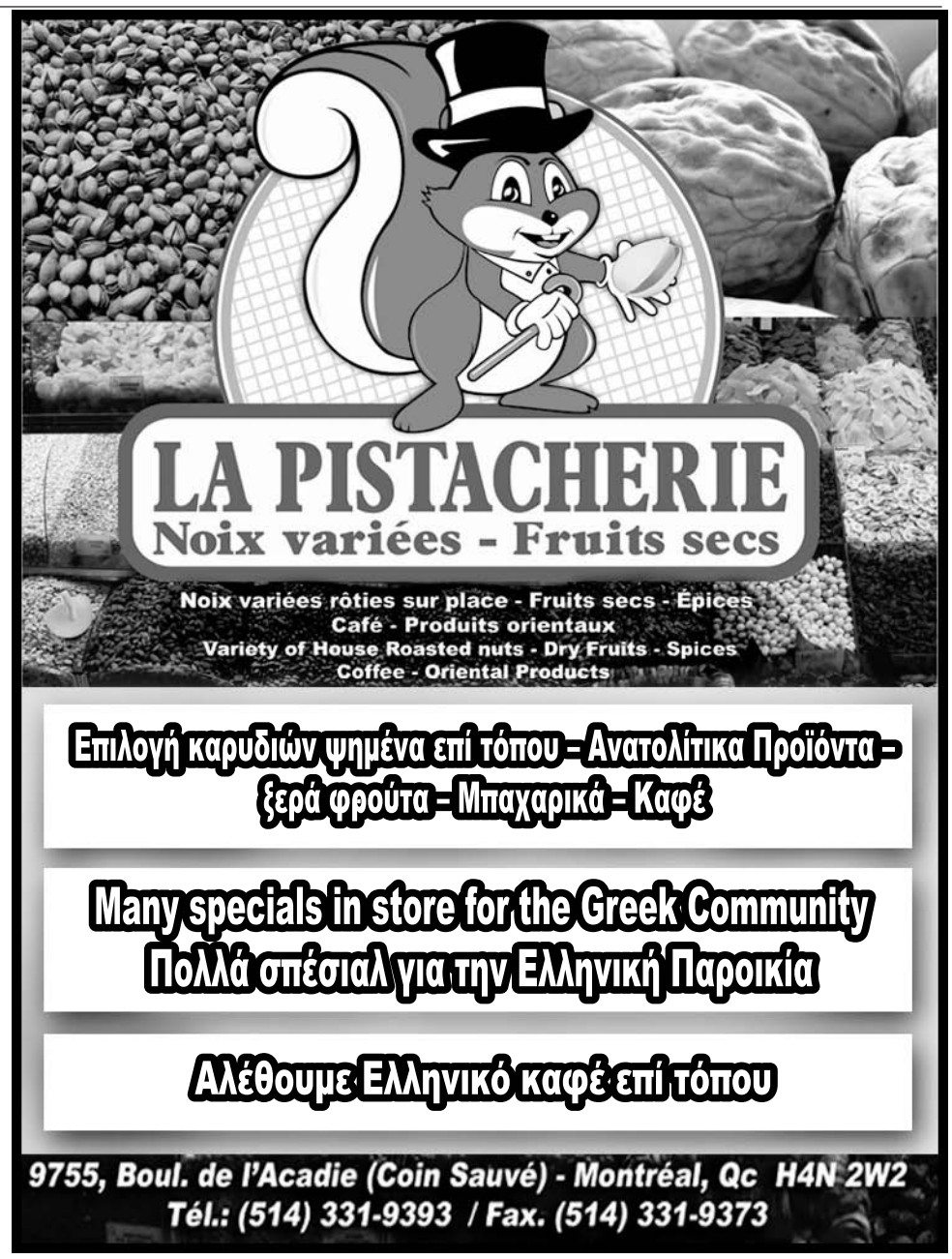

L'EXPERT PM IMMOBILIER
Immobilier & registered
Courtier Immobilier Agree

Αν έχεις Restaurant για πώληρα, τηλεφώνησέ μου.
IT'S MY JOB

Courtier Immobilier Agréé

Peter Pitsakis
1453 Beaubien Str. East, Suite 208, Montreal, Que. - H2G 3C6

For investments, Business, Mortgages or Loans, Call Peter Pitsakis
(514) 341-4688
(514) 961-5999

1) LAVAL – BREAKFASTΑΔΙΚΟ, 160 καθίσματα + terasse μεγάλες προοπτικές , εισπράξεις 30.000 τον μήνα, ανοιχτό 7:00 – 3:00, τιμή 300.000. **Προσφορές**
2) RESTAURANT: EAST OF MONTREAL, 140 καθισμάτων, 50 terasse, ξένος ιδιοκτήτης, πάρκινγκ για 40 αυτοκίνητα, μοναχικό κτίριο, φτηνό ενοίκιο, εισπράξεις $47,000/μήνα, ευκαιρία, **τιμή $115,000. Προσφορές**
3) WEST OF MONTRAL Breakfastάδικο, very busy location, μεγάλο πάρκινγ, 95 καθίσματα, εισπράξεις πάνω από 100,000 το μήνα, ανοιχτό 6 πρωί με 3 απόγευμα, **ευκαιρία τιμή 500,000**
4) MONTREAL EAST RESTAURANT γωνιακό 45 καθισμάτων, σε κεντρική τοποθεσία, εισπράξεις 45.000 το μήνα, οι δύο συνέταιροι, πρέπει να χωρίσουν. Τιμή 100.000. Προσφορές
5. WEST OF MONTREAL RESTAURANT σε shopping plaza, ελληνική κουζίνα, 140 καθισμάτων, 2 χρονών, εισπράξεις 50.000/μήνα, τιμή 245,000. **Ευκαιρία**
6) NORTH OF MONTREAL Restaurant, 180 καθισμάτων σε Πλαζα, ανοιχτό 7:00 με 9:00 το βράδυ, χαμηλό ενοίκιο, εισπράξεις 67.000, τιμή 300.000 προσφορές.
7) VALLEYFIELD PIZZERIA, 50 καθισμάτων, εισπράξεις 60.000 τον μήνα. Ανοιχτό 11 με 11 με το κτίριο, (3 διαμερίσματα με το Restaurant), **τιμή 475.000, ευκαιρία για καλά κέρδη**
8) ΛΑΒΑΛ - ΚΟΤΑΔΙΚΟ: 56 καθίσματα + 70 TERASSE, γωνιακό, πάρκιν, νεόκτιστη περιοχή, εισπράξεις 31,000$, μεγάλες προοπτικές, τιμή $110,000. Προσφορές
9) MONTREAL – EAST LA BELLE 50 καθίσματα, εισπράξεις 25.000 τον μήνα. Ξένος ιδιοκτήτης, ανοιχτό 8:00 με 9:00, **τιμή 95.000 προσφορές**
10) EAST OF MONTREAL RESTAURANT, 200 καθισμάτων Μεγάλο πάρκινγκ, γωνιακό, σε κεντρικό δρόμο, εισπράξεις 60.000 τον μήνα, χωρίς delivery, τιμή 250.000, μεγάλη προοπτική
11) MONTREAL EAST FAST-FOOD and Pizzeria, γωνιακό σε Πλάζα, 50 καθισμάτων, εισπράξεις 40.000 τον μήνα, τιμή 135.000, προσφορές
12 – Verdun Rest γωνιακό, κεντρικός δρόμος, 65 καθίσματα + 30 terrace, εισπράξεις 37.000 τον μήνα, ξένος ιδιοκτήτης 165.000 προκαταβολή 65.000 – Προσφορές
13) MONTTREAL EAST BREAKFAST 6:00 με 3 άριστη τοποθεσία, parking 110 καθισμάτων + 28 Terasse, εισπράξεις 35,000. **τιμή 135,000**
14) MONTPEAL EAST ΧΑΝΤΟΚΑΔΙΚΟ 70 καθισμάτων, πολύ καλή τοποθεσία, εισπράξεις $40.000 το μήνα. Ανοικτό 6πρωί με 11βράδυ, No Delivery, χαμηλό ενοίκιο. Τιμή 180.000$. Πρέπει να πουληθεί
15) Restaurant 65 καθισμάτων + 20 terasse, λίγες ώρες, εισπράξεις 40.000 τον μήνα. Πωλείται λόγω συνταξιοδοτήσεως, τιμή 115.000. **Προσφορές**
16)SOUTH SHORE RESTAURANT, 140 καθισμάτων σε σταυροδρόμι, μεγάλο parking, very busy location, εισπράξεις 55,000 το μήνα, κατάλληλο για breakfast, **τιμή $125,000. Offers**
17) Σε χωριό North of Montreal, 47 χιλιόμετρα, Restaurant, 240 καθίσματα, με το κτίριο και οικόπεδο 33,750τ.π, εισπράξεις $50,000 το μήνα από το Restaurant, έξτρα κτίριο στο πίσω μέρος ενοικιασμένο, τιμή $400,000 για όλα, cash $200,000, offers
18) Montreal East. BAR 140 καθισμάτων με 10 poker machines. Όχι κουζίνα. Καλή γωνία. Γάλλος ιδιοκτήτης. Καθαρά το μήνα $13,000. Τιμή $300,000. **Προκατ. $150,000.**
19.Σε χωριό North of **Montreal Restaurant** 80 καθίσματα, μοναχικό κτίριο, μεγάλο πάρκινγκ, ανοιχτά 8:00 με 8:00, εισπράξεις 50.000 τον μήνα. **Τιμή 165.000, προσφορές**
20. Montreal EAST PIZZERIA, 40 καθισμάτων με Ντούπλεξ και ένα 5½, εισπράξεις από την Πιζζερια 31.000 τον μήνα από το 5 ½ $700 τον μήνα. **Τιμή 240.000. μεγάλη ευκαιρία**
21. LAVAL Restaurant Fast-Food γωνιακό σε κεντρικό δρόμο, μεγάλο πάρκινγκ, 30 καθίσματα + 12 terrace + 16 καθίσματα, Bar με 5 poker. Εισπράξεις από Restaurant 41.000. Εισπράξεις καθαρά από τα Poker 130.000 τον χρόνο. **Τιμή 225.000**
22) MONTREAL RESTAURANT 100 καθισμάτων, σε κεντρικό δρόμο, ελληνική κουζίνα, εισπράξεις 60.000 το μήνα. Τιμή 125.000. Ευκαιρία. Πρέπει να πουληθεί
23) West of Montreal Restaurant 270 καθισμάτων. Μοναχικό κτίριο. Μεγάλο Παρκινγκ. Ανοιχτό 11:00 με 11:00. Εισπράξεις $119.000 τον μήνα. Χωρίς Delivery. Με το κτίριο $850.000. Προσφορές.
24)EAST OF MONTREAL: Restaurant 80 καθισμάτων, εισπράξεις 60,000/μήνα + 2-4 ½ ανακαινισμένα + οικόπεδο για 4 condominiums, τιμή 650,000, προσφορές
25) EAST OF MONTREAL Brasserie 150 καθισμάτων. Parking 50 αυτοκινήτων. Γωνιακό. Μηνιαίες εισπράξεις $65.000 και $54.000 τον χρόνο από Pocker Machines. **Προκαταβολή $130.000. Προσφορές.**
26) Montreal – RESTAURANT DELICATESSEN 55 καθισμάτων, σε κεντρική γωνία. Εισπρ. $30,000 το μήνα. Φθηνό ενοίκιο. Ανοιχτό 10 π.μ. με 10 μ.μ. Τιμή $65,000. Προκατ. $50,000. **Προσφορές**.
27) Σε χωριό 30 λεπτά Brasserie με μεγάλο οικόπεδο, 150 καθίσματα, + 40 terrace + 5 poker machines, ευκαιρία $565.000. Προσφορές
28) SOUTH SHORE RESTAURANT 170 καθισμάτων, μοναχικό κτίριο, μεγάλο πάρκινγκ, very nice, εισπράξεις 133,000 το μήνα, ανοιχτό 6πρωί με 11βράδύ, τιμή 400,000 . Προκαταβολή 250,000
29) WEST OF MONTREAL: RESTAURANT 70 καθισμάτων + 70 terasse, γωνιακό, πολύ καλή τοποθεσία, μοναχικό κτίριο, 30 parking, εισπράξεις 60,000 το μήνα, **τιμή $125,000**
30) **WEST OF MONTREAL RESTAURANT** Καινούριο, μεγάλο πάρκινγκ, 325 καθίσματα, εισπράξεις 125,000 το μήνα, ανοιχτό 11πρωί με 11 το βράδυ, no delivery, τιμή 390,000. Προσφορές
31) Κοντά στο Valleyfield. RESTAURANT 100 καθισμάτων + μεγάλο terrasse, μεγάλο πάρκινγκ. Φθηνό ενοίκιο. Εισπρ. $65,000 το μήνα. Τιμή $290,0000. **Προκατ. $150,000**.
32) MONTREAL EAST, 110 καθισμάτων, γωνιακό, very busy location 6 με 3:00, εισπράξεις 35.000 με το κτίριο, **560,000 ευκαιρία**
33)RESTAURANT 140 καθισμάτων, απέναντι από νοσοκομείο, εισπράξεις 60,000 το μήνα, τιμή $165,000 ευκαιρία, **προσφορές**
34) LAVAL Αυγουλάδικο 150 καθισμάτων με terasse, ανοιχτό 7 με 3, παρκινγκ 40 αυτοκίνητα σε office building, εισπράξεις 30.000, τιμή 325,000
35) NORTH OF MONTREAL RESTAURANT 195 καθίσματα + μεγάλο terasse, ανοιχτό 6:00πρωί με 12 το βράδυ, εισπράξεις 150.000 τον μήνα, κατάλληλο για 3 συνεταίρους. Τιμή 650,000
36) BROSSARD RESTAURANT 45 καθίσματα, εισπράξεις 93.000. Καινούριο. Ο ίδιος ιδιοκτήτης 28 χρόνια. Τιμή 325.000 προκαταβολή 100.000, πολύ καλή επιχείρηση
37) Στο κέντρο του χωριού, Pizzeria με καινούριο κτίριο, πάρκινγκ, ευκαιρία, $180,000, ο ιδιοκτήτης μπαίνει σε σύνταξη, εισπράξεις 30,000/μήνα
38) RESTAURANT 102 καθισμάτων γωνιακό, πολύ καλή τοποθεσία, εισπράξεις 900.000 τον χρόνο, χαμηλό ενοίκιο, Τιμή 165,000. Προσφορές
39) LAVAL 2 μπάρες, 10 machines, καθαρά 285.000 + Restaurant 217 καθισμάτων. Εισπράξεις 80.000 τον μήνα, μοναχικό κτίριο, μεγάλο πάρκινγκ μέ ή χωρίς το κτίριο. **Προσφορές**
40) WEST OF MONTREAL κοτάδικο, 115 καθισμάτων με Terasse, μεγάλο πάρκινγκ, κεντρικός δρόμος, εισπράξεις 40.000 τον μήνα, **τιμή 165.000. Προσφορές**
41) BAR 138 καθισμάτων. Εισπρ. $39,000 το μήνα + 10 poker machines. Ανοιχτή 11 π.μ. – 3:00 π.μ. Καθαρά over $15,000 το μήνα. **Προσφορές.**
42) LAVAL RESTAURANT 90 καθισμάτων, γωνιακό, μεγάλο πάρκινγκ με 6 ½ διαμέρισμα, ξένος ιδιοκτήτης, μηνιαίες εισπράξεις 50,000, επί πλέον 80.000καθαρά τον χρόνο από μηχανήματα. Τιμή 565,000
43) RESTAURANT Γωνιακό, πάρκινγκ, 21 αυτοκίνητα, χαμηλό ενοίκιο, πολύ καλή τοποθεσία, σε πολύ καλή κατάσταση, Ανοιχτό 11:00 πρωί με 9:00 βράδυ, προκαταβολή $80.000. Ευκαιρία
44) SOUTH SHORE REST σε Shopping Plaza, 80 καθισμάτων, καλή τοποθεσία, εισπράξεις 75.000 τον μήνα, χαμηλό ενοίκιο, τιμή 255,000. Προσφορές
45. SOUTH SHORE RESTAURANT 140 καθισμάτων, εισπράξεις 50.000/μήνα, τιμή $200,000. **Μεγάλες προοπτικές**
46) ΑΥΓΟΥΛΑΔΙΚΟ από 6 πρωΐ με 3 απόγευμα, big traffic, μεγάλο πάρκινγκ, εισπράξεις 100,000 το μήνα, καλή λίστα, προκαταβολή 300,000. **Προσφορές**
47) MONTREAL – RESTAURANT-PIZZERIA 99 καθισμάτων, σε πολύ καλή γωνία, εισπράξεις 45,000 το μήνα, ξένος ιδιοκτήτης, φτηνό ενοίκιο, τιμή 165,000. ευκαιρία, Προσφορές
48) VERDUN Rest 100 + 20 terrace, γωνιακό σε κεντρικό δρόμο. Ανοιχτό 11:00 με 11:00, καλή λίστα, εισπράξεις 70.000, τιμή 255.000 Προσφορές
49) MONTREAL RESTAURANT 160 καθισμάτων, εισπράξεις 62,000/μήνα, τιμή $165,000, μεγάλες προοπτικές, **προκαταβολή $125,000. Προσφορές**
50. South Shore Restaurant 45 καθίσματα, εισπράξεις 90.000 το μήνα, ανοικτό 11 με 1:00 το πρωί, πολύ καλές δουλειές. **Τιμή 285.000. Προσφορές**
51) RESTAURANT 45 καθισμάτων σε κεντρικό δρόμο, εισπράξεις πάνω 45.000 μήνα, φτηνό ενοίκιο, ευκαιρία. Μόνο τοις μετρητοίς 90.000 μόνο.
52) Σε χωριό, 30 λεπτά West of Montreal. 220 καθισμάτων. Ανοιχτό 11:00 με 11:00. Εισπράξεις $120.000 τον μήνα. Καλή τοποθεσία και προοπτικές. Με το κτίριο τιμή $800.000 τοις μετρητοίς
53. RESTAURANT FAST-FOOD + 5 poker machines καθαρά το χρόνο 130.000. **τιμή 220.000 τοις μετρητοίς**
54) MONTREAL EAST PIZZERIA 11 πρωί με 11 το βράδυ, 40 καθισμάτων, εισπράξεις 30,000 το μήνα, ενοίκιο 1.300$, τιμή 60,000, **Προσφορές**
55) VILLE ST-LAURENT, Restaurant 100 καθισμάτων, εισπράξεις 60.000 το μήνα, πολύ καλή τοποθεσία. Ευκαιρία, τιμή 115.000 όλα τοις μετρητοίς.
56) WEST-ISLAND RESTAURANT 140 καθισμάτων με terasse, εισπράξεις 720,000 το χρόνο, μεγάλο πάρκινγκ, μεγάλη προοπτική, τιμή $115,000, **Προσφορές**
57) RESTAURANT 100 καθισμάτων, 20 λεπτά East of Montreal, εισπράξεις 720,000/ετησίως, με κτίρια, οικόπεδα, πρωκαταβολή 150,000, τιμή 625,000. Προσφορές
58) RESTAURANT 120 καθισμάτων + TERACE ανακαινισμένο, μεγάλο Parking. Ετήσιες εισπράξεις $810.000. Χαμηλό ενοίκιο. Τιμή $280.000. Ευκαιρία.
59) RESTAURANT 140 καθισμάτων, γωνιακό, μεγάλο πάρκινγ, εισπράξεις 600.000 με το κτίριο 565,000. Προσφορές
60. LAVAL RESTAURANT γωνιακό, εισπράξεις 550,000/χρόνο, πάρκινγκ για 15 αυτοκίνητα, ξένος ιδιοκτήτης, τιμή 155,000. **Προσφορές**

Αν έχετε κτίριο με Restaurant και αντιμετωπίζετε δυσκολίες αναχρηματοδότησης, ή αγοράς σας βοηθούμε στην απόκτηση 1ης και 2ης υποθήκης.

Αγοράζοντας μέσω του PETER PITSAKIS σας προσφέρουμε:

(α) Ελευθερία 30 ημερών. Ελέγξετε όσα αναφέρονται στους όρους πώλησης για να δεχτείτε ή να ακυρώσετε την προσφορά.

(β) Σιγουριά, χωρίς προκαταβολή, χωρίς certified cheque, πριν βεβαιωθείτε και πάμε στο συμβολαιογράφο.

(γ) Ασφάλεια. Σας παρέχουμε προσωπική και πλήρη εξυπηρέτηση και δάνειο για να αυξήστε την προκαταβολή σας.

Τηλεφωνείστε μου για λεπτομέρειες.

•Εμπειρία από το 1972 σε ότι αφορά πώληση ή αγορά ακινήτων ή επιχείρησης

•Call Peter Pitsakis to make money

•Χρειαζόμαστε για πώληση Restaurant μέ ή χωρίς το κτίριο

•Εάν ενδιαφέρεστε να αγοράσετε Restaurant μέ ή χωρίς κτίριο θα βρούμε το κατάλληλο και θα σας βοηθήσουμε να το αγοράστε με το καλύτερο τρόπο

Πολεμική αναμέτρηση Γεωργίας - Ρωσίας την ώρα της έναρξης των Ολυμπιακών Αγώνων

Reuters Μόσχα. Ιαχές πολέμου ξέσπασαν στον Καύκασο την ώρα που τα μάτια του πλανήτη καρφώνονταν στην τελετή έναρξης των Ολυμπιακών Αγώνων. Ρωσικά τεθωρακισμένα εισήλθαν στην πρωτεύουσα της Νότιας Οσετίας μετά τη γεωργιανή επιχείρηση ανακατάληψης της αποσχισθείσας επαρχίας. Νεκροί, βομβαρδισμοί και καταρρίψεις αεροσκαφών και ρωσικοί υπαινιγμοί για εθνοκάθαρση...

Η κατάσταση είναι συγκεχυμένη και οι πληροφορίες που φθάνουν από τις δύο πλευρές αντικρουόμενες. Σύμφωνα με τις τελευταίες πληροφορίες, τμήμα της πρωτεύουσας της Νότιας Οσετίας, Τσχινβάλι, ελέγχουν οι ρωσικές δυνάμεις, όπως δήλωσε σε δυτικά πρακτορεία ειδήσεων ο εκπρόσωπος του γεωργιανού υπουργείου Εσωτερικών, Σότα Ουτιασβίλι.

Πληροφορίες από Ρώσους αξιωματικούς κάνουν λόγο για βομβαρδισμό των γεωργιανών θέσεων μέσα και γύρω στο Τσχινβάλι από τις ρωσικές δυνάμεις που είναι στην περιοχή, σε μία άμεση αντιπαράθεση των δύο χωρών. «Στο εξής, τα πυρά στη ζώνη των ρωσικών στρατευμάτων θα αποκρούονται», δήλωσε ο Ρώσος συνταγματάρχης Ιγκόρ Κονασενκοφ, διοικητής των ρωσικών στρατευμάτων στην Οσετία.

Ο πρόεδρος της Γεωργίας Μιχαήλ Σαακασβίλι σε τηλεοπτικό διάγγελμα μίλησε για 30 Γεωργιανούς νεκρούς από τους ρωσικούς βομβαρδισμούς, αλλά υποστηρίζει ότι οι δυνάμεις του ελέγχουν συμπεριλαμβανομένης της πρωτεύουσας Τσχινβάλι, ολόκληρη την Νότια Οσετία πλην μίας περιοχής βόρεια της πρωτεύουσας.

Αντίθετα, ο ηγέτης της αποσχισθείσας επαρχίας Έντουαρντ Κοκόιτι δήλωσε ότι εκατοντάδες πολίτες -τους ανεβάζει σε 1.400- έχουν σκοτωθεί στις μάχες στην πρωτεύουσα και έκανε λόγο για «γενοκτονία» μιλώντας στο ρωσικό πρακτορείο Interfax. Οσέτιος υπουργός σε δηλώσεις του στο ρωσικό πρακτορείο ειδήσεων Ria έκανε και αυτός λόγο για περισσότερους από 1.000 νεκρούς κατά τους βομβαρδισμούς της περασμένης νύχτας στο Τσχινβάλι που έχει υποστεί εκτεταμένες ζημιές.

Η Γεωργία εξαπέλυσε το βράδυ της Πέμπτης μεγάλης κλίμακας στρατιωτική επιχείρηση, με άρματα μάχης και περιοδικούς βομβαρδισμούς, για την «αποκατάσταση της συνταγματικής τάξης» στην αποσχισθείσα επαρχία της Νότιας Οσετίας. Η πρωτεύουσα Τσχινβάλι τέθηκε υπό πολιορκία και δόθηκε ολιγόωρη διορία στους αμάχους να την εγκαταλείψουν.

Εν μέσω συγκρούσεων η Διεθνής Επιτροπή του Ερυθρού Σταυρού απηύθυνε έκκληση για τη δημιουργία «ανθρωπιστικού διαδρόμου» ώστε να περάσουν ασθενοφόρα για την παραλαβή τραυματισμένων πολιτών. Αλλεπάλληλες αγωνιώδεις εκκλήσεις για αυτοσυγκράτηση και άμεση κατάπαυση του πυρός απηύθυνε σύσσωμη η διεθνής κοινότητα.

Όμως, μετά από μπαράζ εκατέρωθεν προειδοποιήσεων, η σύγκρουση κορυφώθηκε ακριβώς τη στιγμή που τα μάτια του πλανήτη καρφώνονταν στο Πεκίνο για την τελετή έναρξης των Ολυμπιακών Αγώνων. Υπό το βάρος της δραματικής κατάστασης ο Γενικός Γραμματέας του ΟΗΕ δήλωσε ότι η Ολυμπιακή εκεχειρία είναι πιο επίκαιρη από ποτέ και ζήτησε να γίνει σεβαστή.

Ρωσικά τανκς στη Νότια Οσετία

Η Ρωσία έστειλε στρατιωτικές δυνάμεις με τεθωρακισμένα στη Νότια Οσετία, διαμηνύοντας -διά στόματος του προέδρου Ντμίτρι Μεντβέντεφ- ότι θα υπερασπίσει τις ειρηνευτικές δυνάμεις της και τους κατοίκους της Νότιας Οσετίας, την οποία στηρίζει ανέκαθεν από τη ντε φάκτο απόσχισή της στις αρχές της δεκαετίας του '90. Οι δυνάμεις προελαύνουν στην πρωτεύουσα Τσχινβάλι.

Από την πλευρά του ρωσικού υπουργείου Αμυνας ανακοινώθηκε ότι απεστάλησαν στη Νότια Οσετία ενισχύσεις για τα ρωσικά ειρηνευτικά στρατεύματα, τα οποία «θα βοηθήσουν στον τερματισμό της αιματοχυσίας». Αξιωματούχοι των ειρηνευτικών δυνάμεων δηλώνουν ότι από τους γεωργιανούς βομβαρδισμούς στη Ν.Οσετία έχουν σκοτωθεί 12 άνδρες των δυνάμεων και 150 έχουν τραυματιστεί.

Ταυτόχρονα, οι Γεωργιανοί ανέφεραν ότι ρωσικά μαχητικά βομβάρδισαν τη στρατιωτική βάση Μαρνεούλι 40 χιλιόμετρα έξω από την πρωτεύουσα της Γεωργίας, Τιφλίδα όπου σκοτώθηκαν τέσσερις Γεωργιανοί στρατιώτες. Βομβαρδίστηκε επίσης και η βάση Βαζιάνι, 25 χιλιομέτρων από την Τιφλίδα, χωρίς να υπάρξουν τραυματισμοί. Καταστράφηκαν ακόμα μαχητικά αεροσκάφη της Γεωργίας.

Το υπουργείο Εσωτερικών της Γεωργίας ανακοίνωσε, επίσης, ότι οι δυνάμεις της χώρας κατέρριψαν τέσσερα ρωσικά μαχητικά αεροσκάφη επάνω από γεωργιανό έδαφος. Περαιτέρω πληροφορίες δεν δόθηκαν. Ανάλογη ανακοίνωση που είχε κάνει η Γεωργία προ ωρών διαψεύστηκε από τη Ρωσία.

Σε μία παράλληλη εξέλιξη, η Γεωργία, όπως ανακοίνωσε και ο πρόεδρος της Μ.Σαακασβίλι, θα αποσύρει το Σάββατο περίπου 1.000 στρατιώτες της από το Ιράκ για να ενισχύσουν τις δυνάμεις της στην Οσετία. «Είμαστε σε διαπραγματεύσεις με τους Αμερικανούς φίλους μας εντός των ημερών γιατί βιώνουμε την ρωσική επιθετικότητα», ανέφερε στο Reuters ο Κάχα Λομάια, επικεφαλής του γεωργιανού Συμβουλίου Ασφαλείας. Η Γεωργία έχει αυτή τη στιγμή περί τους 2.000 στρατιώτες στο Ιράκ και είναι η τρίτη μεγαλύτερη αποστολή μετά τις ΗΠΑ και τη Βρετανία.

Ο Ρώσος υπουργός Εξωτερικών Σεργκέι Λαβρόφ δήλωσε ότι η Μόσχα λαμβάνει πληροφορίες για εθνοκάθαρση σε χωριά της Νότιας Οσετίας. «Έχουμε πληροφορίες για πολιτική εθνοκάθαρσης σε χωριά της Νότιας Οσετίας, ο αριθμός των προσφύγων ανεβαίνει, ο πανικός αυξάνεται και άνθρωποι προσπαθούν να σωθούν» ανέφερε.

Ταυτόχρονα, ο ηγέτης της αποσχισθείσας επαρχίας Έντουαρντ Κοκόιτι έκανε λόγο για «γενοκτονία».

«Η Ρωσία κάνει πόλεμο» λέει ο Σαακασβίλι και κοιτά προς τις ΗΠΑ

Ο πρόεδρος της Γεωργίας Μιχαήλ Σαακασβίλι δηλώνει ότι η χώρα «δέχεται επίθεση» και στράφηκε στη διεθνή κοινότητα και ειδικά στις Ηνωμένες Πολιτείες. «Δεν πρόκειται πια για θέμα της Γεωργίας. Είναι της Αμερικής, των αρχών της. Είμαστε ένα έθνος που αγαπά την ελευθερία και τώρα τελεί υπό επίθεση. Η Ρωσία κάνει πόλεμο στην επικράτειά μας» δήλωσε μιλώντας στο δίκτυο CNN.

«Η Ρωσία διεξάγει πόλεμο εναντίον μας στο ίδιο μας το έδαφος και εμείς βρισκόμαστε σε θέση αυτοάμυνας έναντι ενός μεγάλου και ισχυρού γείτονα» προσέθεσε ο Σαακασβίλι και παρομοίασε την είσοδο των ρωσικών αρμάτων μάχης στη Γεωργία με εκείνη των σοβιετικών στρατευμάτων στο Αφγανιστάν το 1979 και των δυνάμεων του Συμφώνου της Βαρσοβίας στην Τσεχοσλοβακία το 1968.

«Εκατόν πενήντα ρωσικά άρματα μάχης, τεθωρακισμένα οχήματα μεταφοράς προσωπικού και άλλα οχήματα έχουν εισέλθει στη Νότια Οσετία» είχε δηλώσει ο Σαακασβίλι σε προγενέστερη συνέντευξη Τύπου. «Πρόκειται για ξεκάθαρη εισβολή στο έδαφος άλλης χώρας. Έχουμε ρωσικά τεθωρακισμένα στο έδαφός μας, πολεμικά αεριωθούμενα πάνω από το έδαφός μας μέρα μεσημέρι» δήλωσε.

Ο ίδιος προειδοποίησε ότι εάν η Ρωσία παραμείνει ατιμώρητη μετά την επίθεσή της κατά της χώρας του, «ολόκληρος ο κόσμος θα έχει προβλήματα».

Ανήσυχη η διεθνής κοινότητα

Το αμερικανικό Πεντάγωνο ανακοίνωσε ότι παρακολουθεί στενά την κατάσταση και επικοινώνησε με Γεωργιανούς αξιωματούχος, αλλά δεν διατυπώθηκε προς τις ΗΠΑ αίτημα συνδρομής. Τις εξελίξεις συζήτησαν στο Πεκίνο, στο πλαίσιο της τελετής έναρξης των Αγώνων, ο Αμερικανός πρόεδρος Τζορτζ Ο.Μπους και ο Ρώσος πρωθυπουργός Βλαντιμίρ Πούτιν, χωρίς να υπάρξουν δηλώσεις.

Η Ευρωπαϊκή Ένωση σε ανακοίνωση της προεδρεύουσας του Συμβουλίου της Ευρώπης Γαλλίας τονίζει ότι «εργάζεται για την κατάπαυση του πυρός, προκειμένου να αποφευχθεί η επέκταση των συγκρούσεων». Καλεί ακόμη τις εμπλεκόμενες πλευρές «να τερματίσουν τις εχθροπραξίες και να ξαναρχίσουν χωρίς καθυστέρηση τις διαπραγματεύσεις» για πολιτική λύση στο πρόβλημα «με σεβασμό στην εδαφική ακεραιότητα και την εθνική κυριαρχία της Γεωργίας». Τερματισμό τον εχθροπραξιών ζήτησε και η Γερμανία.

Οι ΗΠΑ ανακοίνωσαν ακόμη ότι θα αποστείλουν από κοινού με την Γαλλία αντιπροσωπεία για την κατάπαυση στην Νότια Οσετία.

* Έκκληση για τερματισμό των εχθροπραξιών απηύθυναν ακόμη και οι δύο υποψήφιοι για την προεδρία των ΗΠΑ. Ο Τζον Μακέιν από τους Ρεπουμπλικάνους ζήτησε απόσυρση των ρωσικών στρατευμάτων ενώ ο Μπάρακ Ομπάμα του Δημοκρατικού κόμματος κάλεσε και τις δύο πλευρές σε αυτοσυγκράτηση και καταδίκασε τη βία.

¢äåéá: RBQ 8344-1105-41

Sébastien Majeau
Ferblantier Couvreur

ΕΙΔΙΚΟΤΗΣ ΜΑΣ:
ΕΠΙΣΚΕΥΕΣ ΣΚΕΠΩΝ ΟΛΩΝ ΤΩΝ ΕΙΔΩΝ

SPECIALIZING IN ROOF REPARATIONS

ÊáëÝò ôéìÝò óå Duplex – Triplex êôë

ÅðáããåëìáôéêÞ êáé ãñÞãïñç åîõðçñÝôçóç.
ÅããõçìÝíç åñãáóßá

Spécialités :
Rénovations de - Bardeaux d'asphalte
- Membrane élastomère
- Asphalte et Gravier
Réparation de toiture de tous genres
Déneigement et déglaçage de toiture

Cell.: 514-244-4788
3582-8 Boul. Levesque W

ΕΚΔΡΟΜΕΣ ΜΕ ΤΟΝ ΣΠΥΡΟ ΑΘΑΝΑΣΙΟΥ

Ολοήμερη Εκδρομή στην Οττάβα – 24 Αυγούστου

Φέτος το καλοκαίρι το Καναδικό Μουσείο Πολιτισμού στην Ότταβα με υπερηφάνεια παρουσιάζει την έκθεση με τίτλο **ΟΙ ΕΛΛΗΝΕΣ**.
Είναι μοναδική ευκαιρία για μας τους Έλληνες να επισκεφτούμε αυτήν την έκθεση που οργανώθηκε από το αναγνωρισμένου κύρους **Μουσείο Μπενάκη της Αθήνας** όπου πραγματοποιεί διεθνή περιοδεία. Η έκθεση είναι οργανωμένη χρονολογικά και έχει Τέσσερις κύριες ζώνες. ΠΡΟΪΣΤΟΡΙΑ ΚΑΙ ΑΡΧΑΙΟΤΗΤΑ – ΒΥΖΑΝΤΙΝΗ ΠΕΡΙΟΔΟΣ, ΟΙ ΕΛΛΗΝΕΣ ΣΤΗΝ ΟΘΩΜΑΝΙΚΗ ΑΥΤΟΚΡΑΤΟΡΙΑ ΚΑΙ ΠΡΟΣ ΕΝΑ ΑΝΕΞΑΡΤΗΤΟ ΕΛΛΗΝΙΚΟ ΚΡΑΤΟΣ

Μετά από την περιήγηση στο μουσείο Πολυπολιτισμού και ότι άλλο έχουμε καιρό να δούμε θα πάμε για φαγητό και διασκέδαση στο πανηγύρι της Οττάβας που διοργανώνεται από την Ελληνική Κοινότητα της Οττάβας.
Αναχώρηση 9 το πρωί της Κυριακής και επιστροφή 11 το βράδυ.

Πληρ.: Σπύρος Αθανασίου
514-807-8372 · 514-402-2755

12ημερη Προσκυνηματική Εκδρομή στους Αγίους Τόπους

4 Νοεμβρίου με 15, 2008

Ελάτε μαζί μας στην πιο καλο-Οργανωμένη Προσκυνηματική εκδρομή στους Αγίους Τόπους και την Αίγυπτο. Επίσκεψη στο Θεοβάδιστο όρος Σινά, την Μονή της Αγίας Αικατερίνης, την Αίγυπτο, την Ιερουσαλήμ, την Κανά, την Τηβεριάδα, την Βηθλεέμ, το Όρος Θαβώρ, την Καπερναούμ, τον Ιορδάνη Ποταμό, την Νεκρά Θάλασσα, το Κάϊρο, την Αλεξάνδρεια, Μοναστήρια Νιτρίας και (προαιρετικώς) μια Κρουαζιέρα στο Νείλο Ποταμό

Πληροφορίες Πρακτορείο Afrolympic
Τηλ.: 514-274-0000 * 514-272-1151

Την εκδρομή θα συνοδεύει ο Σπύρος Αθανασίου
Τηλ.: 514-807-8372

ΕΛΛΗΝΙΚΗ ΟΡΘΟΔΟΞΟΣ ΚΟΙΝΟΤΗΣ ΑΓΙΑΣ ΕΙΡΗΝΗΣ ΧΡΥΣΟΒΑΛΑΝΤΟΥ ΚΑΙ ΜΑΡΚΕΛΛΗΣ ΧΙΟΠΟΛΙΤΙΔΟΣ

5390 St. Urbain, Montreal (Quebec) Canada H2T 2X1
Τηλ.: 514-270-4513
ΑΝΑΚΟΙΝΩΣΙΣ

Αγαπητοί μου εύχομαι σ' όλους μας να ενθυμούμεθα ότι μόνον δια της επί του ανθρώπου επιβολής της υψίστης του Θεού αυθεντίας υπερνικάται το κακόν.
Ένα από τα διδάγματα της Αγίας Γραφής όπως **«Αρχή σοφίας φόβου Θεού»** να χρησιμοποιούμεν εις την καθημερινήν μας ζωήν. Ιδιαιτέρως το **«Ούκ έξεστί σου...»** αυτό το οποίον εξεφώνησε ο Άγιος Ιωάννης ο Πρόδρομος προς τον άνομον Ηρώδην και την Ηρωδιάδα. Ο αντίλαλος της Προδρομικής φωνής ας συνεχίζη και εις ημάς έργον ανασχετικόν από πάσης αμαρτίας.
Τον Αύγουστον μήνα μεταξύ των άλλων μεγάλων εορτών των οποίων εθέσπισαν οι Πατέρες της Εκκλησίας μας εορτάζομεν και την Αποτομήν της τιμίας κεφαλής του Προδρόμου και Βαπτιστού Ιωάννου.
Την ημέραν αυτή θα τιμήσωμεν την μνήμην του Προδρόμου εις τον Ιερόν μας Ναόν των Αγίων Ειρήνης Χρυσοβαλάντου και Μαρκέλλης Χιοπολίτιδος, με μέγαν κατανυκτικόν Εσπερινόν την 28ην Αυγούστου ημέραν Πέμπτη εις τας 6:30 μ.μ. και την επομένην 29ην Αυγούστου, με Όρθρον και θεία Λειτουργία 8:00π.μ.
Ιδιαιτέρως οι εκ Λέκκας Σάμου καταγόμενοι όπου είναι ο Πολιούχος του χωριού μας (Αυστηρή νηστεία)

Μετά πολλής εν Χριστώ αγάπης,

Πρωτοπρ. Νικόλαος Π. Ανδρέου
Ιερατικώς Προϊστάμενος

Greek Orthodox Community of the Archangels Michael and Gabriel

La Communauté Grecque Orthodoxe des Archanges Michel et Gabriel

ΕΛΛΗΝΙΚΗ ΟΡΘΟΔΟΞΟΣ ΚΟΙΝΟΤΗΣ ΑΡΧΑΓΓΕΛΩΝ ΜΙΧΑΗΛ ΚΑΙ ΓΑΒΡΙΗΛ

11801 ELIE BLANCHARD Avenue – Montreal – Que
Τηλ.: 514-334-6868 * Fax 514-334-6040

ΑΝΑΚΟΙΝΩΣΗ

Την **Πέμπτη 14 Αυγούστου**, παραμονή της Κοιμήσεως της Θεοτόκου πραγματοποιείται εκδρομή στην Οττάβα από τις κυρίες της Φιλοπτώχου Αρχαγγέλων Μιχαήλ & Γαβριήλ.
Το πρόγραμμα έχει ως εξής:
Αναχώριση από την Εκκλησία 11:00 π.μ.
Αφιξη στην Οττάβα όπου θα επισκεφτούμε το Καναδικό Μουσείο Πολιτισμού και την έκθεση του Μουσείου Μπενάκη «ΟΙ ΕΛΛΗΝΕΣ»
Μετά την επίσκεψη στο Μουσείο θα μεταβούμε στον Ιερό Ναό της Κοιμήσεως της Θεοτόκου στην Οττάβα και θα συμπροσευχηθούμε στον Εσπερινό που αρχίζει στις 4:45μ.μ.
Μετά τον Εσπερινό ακολουθεί το Πανηγύρι της Κοινότητας της Οττάβας.
Επιστροφή στο Μόντρεαλ στις 8:00μ.μ.
Για περισσότερες πληροφορίες και κρατήσεις θέσεων, τηλεφωνείστε στην κα. Ρουμπίνη Ζάκκα στο **514-678-4114**, ή στο γραφείο της Εκκλησίας **514-334-6868** καθημερινά από τις 10:00πμ – 4:00μ.μ.

Από τις Κυρίες της Φιλοπτώχου Αρχαγγέλων Μιχαήλ & Γαβριήλ

ΠΑΝΑΡΚΑΔΙΚΗ ΑΔΕΛΦΟΤΗΣ ΚΑΝΑΔΑ

PAN-ARCADIAN BROTHERHOOD OF CANADA

754A ST.ROCH, MONTREAL, QUEBEC, H3N 1L3

TEL.: 270-2684

ΦΕΣΤΙΒΑΛ «ΕΛΛΗΝΙΚΗ ΦΛΟΓΑ»

Αγαπητοί Αρκάδες και φίλοι Συμπάροικοι

Στο καθιερωμένο τριήμερο καλοκαιρινό φεστιβάλ η Ελληνική Φλόγα που διοργανώνει η Ελληνική Κοινότητα Μοντρεάλ στο πάρκο Jean Drapeau στο Νησί της Αγίας Ελένης θα τιμηθεί εφέτος ο Νομός Αρκαδίας.
Είναι τιμή, για όλους μας να παρευρεθούμε και να περάσουμε ένα τριήμερο από 8-10 Αυγούστου με ψυχαγωγία, και ξεγνοιασιά, χορεύοντας με τους καλεσμένους μας από την Πατρίδα Κώστα Κόκορη, στο Κλαρίνο και τη Γιώτα Κόκορη στο τραγούδι με Λαϊκά και δημοτικά τραγούδια. Το χορευτικό του Συλλόγου Αρκάδων, θα ομορφύνει και αυτή τη βραδιά με τα χορευτικά της Κοινότητός μας.
Θα υπάρχει περίπτερο του Συλλόγου με πολιτιστικό-τουριστικό υλικό και θα προβληθούν DVD παρουσιάζοντας την Αρκαδία του χθες και του σήμερα.
Σύντομη ενημέρωση για την Αρκαδία θα γίνει σε τρεις γλώσσες Ελληνικά, Αγγλικά και Γαλλικά.
Αγαπητοί Αρκάδες, πιστεύουμε πως αυτή η εκδήλωση προβάλλει την ιστορική μας καταγωγή και αναπτερώνει το ηθικό μας μέσα σ' αυτή την όμορφη χώρα που ζούμε τον Καναδά. Καλό είναι λοιπόν να τιμήσουμε με την παρουσία μας αυτές τις εκδηλώσεις εκφράζοντας έτσι ένα μεγάλο Ευχαριστώ στην Διοίκηση της Κοινότητάς μας για αυτή της την απόφαση.
Σας περιμένουμε να σας δούμε αφού πάρετε το Μετρό στο Berri την κίτρινη γραμμή για Longueuil θα κατεβείτε στη πρώτη στάση St-Helene-Island, όπου βρίσκεται το Πάρκο Jean Drapeau.

Σας περιμένουμε
Εκ του Δ.Σ. της Παναρκαδικής Αδελφότητος Καναδά

ΕΛΛΗΝΙΚΗ ΙΕΡΑ ΜΗΤΡΟΠΟΛΙΣ ΓΝΗΣΙΩΝ ΟΡΘΟΔΟΞΩΝ ΧΡΙΣΤΙΑΝΩΝ ΚΑΝΑΔΑ

Old Calendar Greek Eastern Metropolis of Gnesion Orthodox Christianon of Canada

La Metropole Canadienne du Gnesion Orthodoxon Christianon de l'Ancien Calendrier Grec Oriental

4520 Hutchison Street • Montreal., Quebec H2V 3Z9 • Tel. (514) 273-5881

ΜΕΓΑΛΗ ΙΕΡΑ ΠΝΕΥΜΑΤΙΚΗ ΠΑΝΗΓΥΡΙΣ ΤΗΣ ΑΓΙΑΣ ΕΙΡΗΝΗΣ ΤΗΣ ΗΓΟΥΜΕΝΗΣ ΤΗΣ ΜΟΝΗΣ ΧΡΥΣΟΒΑΛΑΝΤΟΥ

1474 JARRY BLVD. CHOMEDEY LAVAL P.Q.
H7W 2W8
ΤΗΛ: (450) 681-5167

ΠΝΕΥΜΑΤΙΚΗ ΠΡΟΣΚΛΗΣΙΣ

Γνωστοποιοῦμε εἰς πάντας τούς εὐσεβεῖς Ὀρθοδόξους Χριστιανούς ὅτι τήν 28ην ΙΟΥΛΙΟΥ 2008 (10ην ΑΥΓΟΥΣΤΟΥ ΝΕΟΝ ΗΜΕΡΟΛΟΓΙΟΝ) ἡμέρα ΚΥΡΙΑΚΗ ἑορτάζει ἡ Ἁγία ΕΙΡΗΝΗ ΗΓΟΥΜΕΝΗ τῆς ΜΟΝΗΣ ΧΡΥΣΟΒΑΛΑΝΤΟΥ.

Πρός τιμήν τῆς ΑΓΙΑΣ θά πανηγυρίσωμεν μέ τό ἑξῆς ἑορταστικόν Πρόγραμμα.

Τό ΣΑΒΒΑΤΟ τό ἑσπέρας καί ὥραν 7ην θά τελεσθῆ Ἁγιασμός, ΕΝΑΤΗ ΩΡΑ, ΜΕΓΑΣ ΕΣΠΕΡΙΝΟΣ στήν Ἱεράν Ἀκολουθίαν τῆς ΛΙΤΗΣ καί ὥραν 9ην θά γίνῃ ἡ περιφορά τῆς ΙΕΡΑΣ ΘΑΥΜΑΤΟΥΡΓΟΥ ΙΑΜΑΤΙΚΗΣ ΕΙΚΟΝΟΣ τῆς ΟΣΙΑΣ στάς ὁδούς τοῦ CHOMEDEY, LAVAL: JARRY BLVD, SOUTH, MACKENZIE AVE., HENESSY ST., SOUVENIR ST. καί ἐπιστροφή στό Ἱερόν Ἡσυχαστηρίον.

Μετά τήν περιφοράν θά τελεσθῆ Ἱερά ΑΡΤΟΚΛΑΣΙΑ καί εὐλόγησις τῶν ΜΗΛΩΝ.

Ἡ ὁλονύκτιος Ἀγρυπνία θά συνεχισθῆ μέχρι τάς πρωϊνάς ὥρας τῆς ΚΥΡΙΑΚΗΣ.

Τό πρωϊ τῆς ΚΥΡΙΑΚΗΣ καί ὥρα 7ην θά τελεσθῆ ὁ ΟΡΘΡΟΣ καί ὑπαίρθιος ΘΕΙΑ ΛΕΙΤΟΥΡΓΙΑ ὑπό τοῦ Σεβασμιωτάτου Μητροπολίτου μας κ. ΑΚΑΚΙΟΥ, μέχρι τάς 11 καί 30 πμ.

Καθ' ὅλην τήν ἡμέραν θά τελοῦνται παρακλήσεις στήν Ὁσία, καί τό ἑσπέρας καί ὥρα 5ην θά τελεσθοῦν οἱ ΧΑΙΡΕΤΙΣΜΟΙ τῆς ΑΓΙΑΣ ΕΙΡΗΝΗΣ ΧΡΥΣΟΒΑΛΑΝΤΟΥ.

Ὅθεν

Καλῶμεν πάντας τούς φιλεόρτους Ὀρθοδόξους Χριστιανούς τῆς καθ' ἡμᾶς Ἐκκλησίας, ὅπως προσέλθουν, ἐκδηλώνοντας τήν ἀγάπην, καί τήν ἀφοσίωσιν τους πρός τήν προστάτιδα καί μεγάλην ἰατρόν τοῦ ἀνθρωπίνου πόνου, καί τιμήσουν διά τῆς παρουσίας των τήν μνήμην τῆς ΑΓΙΑΣ.

ΣΥΓΚΟΙΝΩΝΙΑ

Ὅσοι ἐκ τῶν Χριστιανῶν μας ἐπιθυμοῦν νά ἔλθουν μέ τά ἀστικά μέσα, θά πάρετε τό METRO μέχρι τό MONTMORENCY καί ἀπό ἐκεῖ τό Λεωφορεῖον 40 μέχρι SOUVENIR καί CURE LABELLE ὁ πρῶτος δρόμος δυτικά τοῦ LABELLE εἶναι τό JARRY BLVD. ὅπου καί τό ΠΡΟΣΚΥΝΗΜΑ τῆς ΟΣΙΑΣ ΕΙΡΗΝΗΣ ΧΡΥΣΟΒΑΛΑΝΤΟΥ.

ΕΚ ΤΟΥ ΓΡΑΦΕΙΟΥ τῆς Ἁγίας ΕΙΡΗΝΗΣ
ΧΡΥΣΟΒΑΛΑΝΤΟΥ
1474 JARRY BLVD. CHOMEDEY LAVAL P. Q.

ΕΛΛΗΝΙΚΗ ΟΡΘΟΔΟΞΟΣ ΜΗΤΡΟΠΟΛΙΣ ΤΟΡΟΝΤΟ (ΚΑΝΑΔΑ)
La Communauté Grecque Orthodoxe de Laval
ΕΛΛΗΝΙΚΗ ΟΡΘΟΔΟΞΟΣ ΚΟΙΝΟΤΗΣ ΛΑΒΑΛ

ΙΕΡΟΣ ΝΑΟΣ ΑΓΙΟΥ ΝΙΚΟΛΑΟΥ
L'EGLISE SAINT NICHOLAS CHURCH
Ἱερατικώς Προϊστάμενος Πρωτ. Βασίλειος Τσαπραΐλης

ΦΙΛΟΠΤΩΧΟΣ ΑΓΙΟΥ ΝΙΚΟΛΑΟΥ

ΛΕΩΦΟΡΕΙΑ ΓΙΑ ΤΟ ΜΟΝΑΣΤΗΡΙ ΠΑΡΗΓΟΡΗΤΙΣΣΑΣ

11 ΑΥΓΟΥΣΤΟΥ ΔΕΥΤΕΡΑ
ΠΑΡΑΚΛΗΣΗ - Αναχώρηση 4;00 απόγευμα

22 ΑΥΓΟΥΣΤΟΥ ΠΑΡΑΣΚΕΥΗ
ΠΑΝΗΓΥΡΙΚΟΣ ΕΣΠΕΡΙΝΟΣ
Αναχώρηση 4;00 απόγευμα

23 ΑΥΓΟΥΣΤΟΥ ΣΑΒΒΑΤΟ
ΑΝΗΜΕΡΑ ΕΟΡΤΗΣ ΑΠΟΔΟΣΕΩΣ
Αναχώρηση 8;00 πρωί

Κρατήσεις θέσεων
(450) 688 2391, στις κυρίες της Φιλοπτώχου,
ή, στο γραφείο του Ι. Ναού, 973 3480.

Εκ του Ιερού Ναού

3780 Chemin du Souvenir, Chomedey, Laval, (Québec) H7V 1Y3 - Phone: (450) 973-3480 - Fax: (450) 973-1326

ΑΔΕΛΦΟΤΗΣ ΜΕΣΣΗΝΙΩΝ ΚΑΝΑΔΑ
MESSINIAN BROTHERHOOD OF CANADA INC.
FRATERNITÉ MESSENIENNE DU CANADA INC.

7287 AVE. CHAMPAGNEUR • MONTREAL, Qc H3N 2J8 • ΤΕΛ.: (514) 276-3588

ΑΔΕΛΦΟΤΗΣ ΜΕΣΣΗΝΙΩΝ ΚΑΝΑΔΑ «ΥΠΑΠΑΝΤΗ»

ΑΝΑΚΟΙΝΩΣΙΣ

Η Μεσσηνιακή Αδελφότης επιθυμεί να ενημερώση τα μέλη και τους φίλους ότι κατόπιν της, λόγω καιρικών συνθηκών, ματαίωσης της προγραμματισμένης εκδρομής της περασμένης Κυριακής θα διοργανώση την προσεχή **Κυριακήν 10 Αυγούστου** Φεστιβάλ Σουβλάκι στην λέσχη της Αδελφότητος κάθ' όλην την διάρκεια της ημέρας. Παρακαλούμε όλους τους αδελφούς Μεσσηνιακούς Συλλόγους και τους φίλους να μας τμήσουν με την παρουσία τους.

Θα υπάρχει μουσική που θα μας διασκεδάσει και καθ'όλη θα σερβιριστούν μπύρες και αναψυκτικά μέσα σε ένα γιορταστικό περιβάλλον.

Θα σας περιμένουμε όλους να σας καλωσορίσουμε και να διασκεδάσουμε.

Εκ του Δ. Συμβουλίου της Μεσσηνιακής Αδελφότητας.

La Communauté Grecque Orthodoxe de Laval
ΕΛΛΗΝΙΚΗ ΟΡΘΟΔΟΞΟΣ ΚΟΙΝΟΤΗΣ ΛΑΒΑΛ

4865 Chemin du Souvenir, Laval (Quebec) H7W 1E1
Τηλ.: 450-973-3773 / Fax: 450-973-3754

ΙΕΡΟΣ ΝΑΟΣ ΤΙΜΙΟΥ ΣΤΑΥΡΟΥ

ΑΝΑΚΟΙΝΩΣΗ

Φέρεται εις γνώσιν των ευλαβών Χριστιανών της παροικίας ότι την **Παρασκευή 22 του μηνός Αυγούστου** θα πραγματοποιηθεί προσκυνηματική εκδρομή εις την Ιεράν Μονήν Παναγίας της Παρηγορήτισσας όπου θα τελεσθή ο Μέγας Εσπερινός της πανηγύρεως. Δια την συμμετοχήν σας παρακαλείσθε να τηλεφωνήτε στο Γραφείο του Τιμίου Σταυρού στο **(450) 973-3773.**

Η αναχώρηση των λεωφορείων θα γίνει από το προαύλιον του Ιερού Ναού ώρα 4 το απόγευμα.

Από την Φιλόπτωχο Αδελφότητα του ιερού Ναού Τιμίου Σταυρού Λαβάλ.

Οι Φίλες των μοναστηριών

ΑΝΑΚΟΙΝΩΣΙΣ

Φέρεται εις γνώσιν των αδελφών Χριστιανών ότι το **Σάββατο 23 Αυγούστου 2008** εορτάζει η Ιερά Μονή Παναγίας Παρηγορήτισσας. Οι κυρίες του συλλόγου «Οι Φίλες των μοναστηριών» θα έχουν σχολικό λεωφορείο για την μεταφορά προσκυνητών εις την Ιερά Μονή για την πανηγυρική Θεία Λειτουργία.

Αναχώρηση στις 7:30 το πρωί από την γωνία των οδών Ball και Outremont.

Για δήλωση συμμετοχής και πληροφορίες επικοινωνείστε με τα τηλέφωνα:

514-335-0056 ή 514-336-5513

Για τον σύλλογο,

Η γραμματεύς

ΘΡΗΣΚΕΥΤΙΚΗ ΣΕΛΙΔΑ

ΚΥΡΙΑΚΗ 10 ΑΥΓΟΥΣΤΟΥ
Η' ΜΑΤΘΑΙΟΥ
Απόστ. Α' Κορ. α' 10-17
Ευαγγ.: ΜΑΤΘ. ιδ' 14-22

Ο ΑΠΟΣΤΟΛΟΣ

(Κείμενο): *Παρακαλώ δε υμάς, αδελφοί, δια του ονόματος του Κυρίου ημών Ιησού Χριστού, ίνα το αυτό λέγητε πάντες, και μη η εν υμίν σχίσματα, ήτε δε κατηρτισμένοι εν τω αυτώ νου - και εν τη αυτή γνώμη.*

Εδηλώθη γαρ, μοι περί υμών, αδελφοί μου, υπό των Χλόης ότι ερίδες εν υμίν είσι.

Λέγω δε τούτο, ότι έκαστος υμών λέγει εγώ μεν ειμί Παύλου, εγώ δε Απολλώ, εγώ δε Κηφά, εγώ δε Χριστού.

Μεμέρισται ο Χριστός; μη Παύλος εσταυρώθη υπέρ υμών; ή εις το όνομα Παύλου εβαπτίσθητε;

Ευχαριστώ τω Θεώ ότι ουδένα υμών εβάπτισα ει μη Κρίσπον και Γαΐον, ίνα μη τις είπη ότι εις το εμόν εβάπτισα.

Εβάπτισα δε και τον Στεφανά οίκον λοιπόν ουκ οίδα εί τινα άλλον εβάπτισα. Ου γαρ απέστειλέ με Χριστός βαπτίζειν, αλλ' ευαγγελίζεσθαι, ουκ εν σοφία λόγου, ίνα μη κενωθή ο σταυρός του Χριστού.

(Μετάφραση): Σας παρακαλώ δε, αδελφοί μου, εις το όνομα και εν ονόματι του Κυρίου ημών Ιησού Χριστού να είσθε όλοι ομόφωνοι και να λέγετε σαν από μια καρδιά, την ίδια ομολογία της πίστεώς σας και να μη υπάρχουν μεταξύ σας σχίσματα και διαιρέσεις, αλλά να είσθε συγκροτημένοι, κατηρτισμένοι και ενωμένοι μεταξύ σας με τα αυτά φρονήματα και με την αυτήν γνώμην. Διότι - σας το καθιστώ αυτό γνωστόν - μου ανεφέρθη από τους οικιακούς και συγγενείς της Χλόης για σας, αδελφοί μου, ότι υπάρχουν μεταξύ σας αντιθέσεις και φιλονικίαι. Εννοώ δε τούτο, ότι ο καθένας από σας, θέλων να παρουσιάση ανώτερον τον εαυτόν του από τους άλλους, λέγει "εγώ μεν είμαι του Παύλου μαθητής". Άλλος λέγει "εγώ είμαι του Απολλώ", και άλλος "εγώ είμαι μαθητής του Κηφά ", και άλλος "εγώ είμαι μαθητής τους Χριστού". Έχει, λοιπόν, διαιρεθή ο Χριστός και η Εκκλησία του εις κόμματα και εις μερίδας; Ερωτώ ειδικότερα εσάς, που διαλαλείτε και λέγετε ότι είσθε του Παύλου μήπως ο Παύλος εσταυρώθη προς χάριν σας, δια να λάβετε την σωτηρίαν; Ή μήπως έχετε βαπτισθή εις το όνομα του Παύλου; Ας είναι ευλογημένον και δοξασμένον το όνομα του Θεού, ο οποίος έφερεν έτσι τα πράγματα, ώστε από σας να μη βαπτίσω κανένα, ειμή μόνον τον Κρίσπον και τον Γάϊον. Και έτσι δεν ημπορεί να πη κανείς, ότι εβάπτισα Χριστιανούς εις το ιδικόν μου όνομα. Εβάπτισα ακόμη και την οικογένειαν του Στεφανά εκτός δε από αυτούς δεν γνωρίζω, αν έχω βαπτίσει κανένα άλλον. Άλλωστε εγώ δεν είχα ως κύριον έργον μου την τέλεσιν του μυστηρίου του βαπτίσματος, διότι δεν με έστειλεν ο Χριστός ως Απόστολόν του εις την οικουμένην να βαπτίζω, αλλά να κηρύττω το χαρμόσυνον μήνυμα της σωτηρίας. Αυτό δε το κήρυγμα δεν το κάνω με την δύναμιν και τα ρητορικά σχήματα της ανθρωπίνης σοφίας, μη τυχόν και χάση την σωτήριον δύναμίν του και την άπειρον θείαν αξίαν του ο σταυρός του Κυρίου.

ΕΥΑΓΓΕΛΙΟΝ

(Κείμενο): Και εξελθών ο Ιησούς είδε πολύν όχλον, και ευσπλαγνίσθη επ' αυτοίς και εθεράπευσε τους αρρώστους αυτών.

Οψίας δε γενομένης προσήλθον αυτώ οι μαθηταί αυτού λέγοντες ερημός εστιν ο τόπος και η ώρα ήδη παρήλθεν απόλυσον τους όχλους, ίνα απελθόντες εις τας κώμας αγοράσωσιν εαυτοίς βρώματα. Ο δε Ιησούς είπεν αυτοίς ου χρείαν έχουσιν απελθείν δότε αυτοίς υμείς φαγείν.

Οι δε λέγουσιν αυτώ ουκ έχομεν ώδε ει μη πέντε άρτους και δύο ιχθύας.

Ο δε είπε φέρετέ μοι αυτούς ώδε.

Και κελεύσας τους όχλους ανακλιθήναι επί τους χόρτους, λαβών τους πέντε άρτους και τους δύο ιχθύας, αναβλέψας εις τον ουρανόν ευλόγησε, και κλάσας έδωκε τοις μαθηταίς τους άρτους, οι δε μαθηταί τοις όχλοις.

Και έφαγον πάντες και εχορτάσθησαν, και ήραν το περισσεύον των κλασμάτων δώδεκα κοφίνους πλήρεις.

Οι δε εσθίοντες ήσαν άνδρες ωσεί πεντακισχίλιοι χωρίς γυναικών και παιδίων.

Και ευθέως ηνάγκασεν ο Ιησούς τους μαθητάς αυτού εμβήναι εις το πλοίον και προάγειν αυτόν εις το πέραν, έως ου απολύση τους όχλους.

(Μετάφραση): Και όταν εβγήκεν ο Ιησούς από εκεί που έμενεν, είδε πολύν λαόν, εσπλαγχνίσθη αυτούς και εθεράπευσε όλους όσοι ήσαν άρρωστοι. Αργά δε το απόγευμα προσήλθαν οι μαθηταί και του είπαν "ο τόπος είναι έρημος και η ώρα έχει περάσει διάλυσε τα πλήθη, ώστε να πάνε εις τα γύρω χωριά και να αγοράσουν δια τον εαυτόν τους τροφάς". Ο δε Ιησούς τους είπεν "δεν έχουν ανάγκην να πάνεl δώστε τους σεις να φάγουν". (Και είπε τούτο, δια να δώση ευκαιρίαν εις τους μαθητάς να δείξουν την αγάπην των, αλλά και δια να τους προπαρασκευάση ψυχολογικώς δια το θαύμα). Εκείνοι δε του είπαν "εδώ δεν έχομεν παρά μόνον πέντε άρτους και δύο ψάρια". Ο δε Ιησούς είπε "φέρετέ τα εδώ εις εμέ". Και αφού συνέστησε εις τα πλήθη να καθήσουν επάνω εις τα χόρτα, επήρε τους πέντε άρτους και τα δύο ψάρια, εσήκωσε τα μάτια εις τον ουρανόν, δια να ευχαριστήση τον ουράνιον Πατέρα, ευλόγησε, έκοψε τους άρτους εις κομμάτια και τα έδωσε εις τους μαθητάς και οι μαθηταί εις τους όχλους. Έφαγαν δε όλοι και εχόρτασαν και εμάζευσαν ό,τι επερίσσευσεν από τα κομμάτια, δώδεκα κοφίνια γεμάτα. Εκείνοι δε που έφαγαν ήσαν πέντε περίπου χιλιάδες, εκτός από τας γυναίκας και τα παιδιά. Και αμέσως ο Ιησούς ηνάγκασε τους μαθητάς να εισέλθουν εις το πλοίον και να πάνε προ αυτού εις το απέναντι μέρος, μέχρις ότου αυτός απολύση τα πλήθη του λαού. (Τούτο δε το έκαμε δια να μη παρασυρθούν και οι μαθηταί από τον άκριτον ενθουσιασμόν των ανθρώπων αυτών, που ήθελαν να τον ανακηρύξουν βασιλέα).

ΜΕΤΑΦΡΑΣΗ: Ι.Θ. Κολιτσάρα

Η ΘΕΟΛΟΓΙΑ ΤΟΥ ΓΑΜΟΥ (Γ΄)

Ας δούμε όμως και τις υποχρεώσεις της γυναίκας κατά τον απόστολο Παύλο.

Α΄. *«Αι γυναίκες τοις ιδίοις ανδράσιν υποτάσσεσθε ως τω Κυρίω. Ότι ο ανήρ εστί κεφαλή της γυναικός, ως και ο Χριστός κεφαλή εστί της εκκλησίας, και αυτός εστί σωτήρ του σώματος. Αλλ' ώσπερ η εκκλησία υποτάσσεται τω Χριστώ, ούτω και οι γυναίκες τοις ιδίοις ανδράσιν εν παντί».*

Δεν παραγγέλλει την αγάπη μόνο για τον άνδρα, και μάλιστα μια αγάπη μαρτυρική και θυσιαστική όπως είδαμε, αλλά συνιστά και την υπακοή της γυναίκας, η οποία είναι και αυτή μαρτυρική και θυσιαστική. **Η αγάπη είναι το μαρτύριο του άνδρα και η υπακοή το μαρτύριο της γυναίκας.** Και τα δύο είναι σκληρά και αφόρητα για την πεπτωκυία φύση μας. Πάντως ο Χριστός δεν χαρίζεται σε κανένα ούτε κάνει διακρίσεις. Και είναι ανόητο να λένε οι γυναίκες γιατί η γυνή να υπακούει και να φοβείται τον άνδρα και μάλιστα «ως τω Κυρίω», τη στιγμή που ο Θεός ζητά από τον άνδρα ν' αγαπά την γυναίκα όπως ο Χριστός την Εκκλησία. Και είναι ασεβές και δείχνει την θεολογική αγνωσία που διακατέχει τους Νεοέλληνες το τραγικό φαινόμενο, ν' αγωνίζονται την ώρα του αποστολικού αναγνώσματος οι νεόνυμφοι ποιος θα πρωτοπατήσει το πόδι του άλλου.

Η γυναίκα είναι η δευτέρα αρχή. Ας μη απαιτεί λοιπόν την ισοτιμία, διότι ευρίσκεται κάτω από την κεφαλή. Και αυτό συμβαίνει, ας μη το ξεχνάμε, διότι η Εύα πρώτη απατήθηκε από τον διάβολο και παρέσυρε στην πτώση και τον Αδάμ. Όπου υπάρχει πλήρη ισοτιμία και πολλοί αρχηγοί δεν υπάρχει ειρήνη. Είναι απαραίτητο να υπάρχει μία αρχή. Κι όταν μιλάμε συνεχώς για δικαιώματα μέσα στον γάμο, παύει να υφίσταται ο γάμος, διότι βασίζεται στην αλληλοϋποχώρηση και αλληλοανοχή των συζύγων.

Φυσικά δεν ζητά ο Θεός μόνο στη γυναίκα ν' απαρνηθεί τα δικαιώματά της αλλά και στον άνδρα. Αυτό είναι παντελώς άγνωστο στους χριστιανούς μας, λόγω της αγνωσίας των γραφών, που διακατέχει σχεδόν όλους μας. Αν δούμε προσεκτικά το κείμενο, θα παρατηρήσουμε ότι η υποταγή είναι ένα γενικό καθήκον πάντων ημών, αρχόντων και αρχομένων, κυρίων και δούλων, γονέων και παιδιών, και αμφοτέρων των συζύγων.

Πριν αρχίσει το αποστολικό ανάγνωσμα του γάμου, ο Παύλος (Εφεσ. 5,15-21) συνιστά κάτι που λίγοι το προσέχουν. Λέγει? να προσέχουμε πως ζούμε και συμπεριφερόμεθα, να φροντίζουμε να αντιλαμβανόμεθα το θέλημα του Θεού, να ευχαριστούμε το Θεό για όλα και να είμαστε **«υποτασσόμενοι αλλήλοις εν φόβω Χριστού.»**

Δηλαδή, όλοι μας πρέπει να υποτασσόμαστε κάποιες φορές και να υποχωρούμε έναντι των άλλων. Και ο άνδρας θα κάνει υπακοή στη γυναίκα κάποτε και η γυναίκα στον άνδρα και τα παιδιά στους γονείς αλλά και οι γονείς στα παιδιά. Αυτός που είπε «τα τέκνα υπακούετε τοις γονεύσιν υμών» είπε και «πατέρες μη παροργίζετε τα τέκνα υμών» (Εφεσ. 6,1?4). Αυτός που είπε «οι δούλοι υπακούετε τοις κυρίοις κατά σάρκα μετά φόβου και τρόμου…ως τω Χριστώ» αυτός ο ίδιος είπε «και οι κύριοι τα αυτά ποιείτε προς αυτούς» (Εφεσ. 6,5?9). Αλλού δε ο Παύλος συνιστά «τη ταπεινοφροσύνη αλλήλους ηγούμενοι υπερέχοντας εαυτών. μη τα εαυτών έκαστος σκοπείται αλλά και τα ετέρων έκαστος (Φιλιπ. 2,3-4). Και τελικά προβάλλει και παρουσιάζει το παράδειγμα της κενώσεως του Χριστού (2,7), ο οποίος έγινε δούλος για το χατίρι μας και ο οποίος μας ξεκαθαρίζει ότι αν θέλουμε να γίνουμε πρώτοι και μεγάλοι και αρχηγοί να γίνουμε δούλοι και διάκονοι πάντων (πρβλ. Ματθ. 20,25-28). **Συνεπώς δεν χρειάζεται να δυσφορούμε και να παραξενευόμαστε, όταν ακούμε τις εντολές της Γραφής. Μας φοβίζουν οι λέξεις, γιατί δεν γνωρίζουμε το θεολογικό τους μήνυμα και διάγγελμα.**

Β΄. «…η δε γυνή ίνα φοβήται τον άνδρα».

Τι είδος φόβου ζητεί η Γραφή από τη γυναίκα; Λέγει ο ιερός Χρυσόστομος? «Όταν ακούς φόβο άνδρα, ν' απαιτείς φόβο που αρμόζει σε ελεύθερη γυναίκα, όχι σε δούλη. Διότι είναι δικό σου σώμα. **Και αν δεν το κάνεις αυτό βρίζεις τον εαυτό σου και ατιμάζεις το σώμα σου.** Πιο φόβο λοιπόν εννοεί η Γραφή; Να μη αντιλέγει, να μη εξεγείρεται, να μη επιθυμεί πρωτεία. Αρκεί μέχρι αυτά να φθάνει ο φόβος» (Ε.Π.Ε. 21,218).

Όποιος διαβάζει αυτές τις σειρές και πάλι θα έχει ενστάσεις και αντιρρήσεις για τα γραφόμενα. Ζούμε σε μια εποχή και σε μια κοινωνία, που λατρεύει μια άναρχη ελευθερία και θέλει μια αποθέωση του εγώ του ανθρώπου, χωρίς να σκέπτεται ότι ελευθερία χωρίς κάποιες δεσμεύσεις και χωρίς κάποια υποταγή δεν μπορεί να υπάρχει. Κι αν κάποτε υπάρξει, η ζωή μας θα γίνει σκέτη κόλαση και η ευτυχία του ανθρώπου θα εξαφανισθεί, άπαξ διά παντός. Αν όμως συνεχίσουμε τη μελέτη της πατερικής ερμηνευτικής της Γραφής, νομίζω θ' αναπαυθούμε πλήρως.

Φυσικό είναι αυτοί που είναι μία σάρκα να είναι και ένα πνεύμα. Και δεν λέγει ο Χριστός να γίνουν ένα πνεύμα ή μια ψυχή, γιατί αυτό θεωρείται δεδομένο. Όταν λοιπόν φθάσει, και πρέπει οπωσδήποτε να φθάσει, το ανδρόγυνο σε μια τέτοια κατάσταση, παύει να λειτουργεί το συναίσθημα του φόβου και όλα εξαρτώνται και πραγματοποιούνται από την τέλεια ένωση του

Συνέχεια στην σελ 62

ORTHODOX CHRISTIAN FAITH

Suggestions? Comments? Please e-mail us at ***orthodoxchristianfaith @ yahoo.ca***

AUGUST 15: FEAST OF THE DORMITION OF OUR MOST HOLY LADY, THE THEOTOKOS AND EVER-VIRGIN MARY

Introduction

The Feast of the Dormition of Our Most Holy Lady, the Theotokos and Ever-Virgin Mary is celebrated on August 15 each year. The Feast commemorates the repose *("dormition" and in Greek " koimisis")* or "*falling-asleep"* of the Mother of Jesus Christ, our Lord. The Feast also commemorates the translation or assumption into heaven of the body of the Theotokos.

Biblical Story

The Holy Scriptures tell us that when our Lord was dying on the Cross, He saw His mother and His disciple John and said to the Virgin Mary, ***"Woman, behold your son!"*** and to John, ***"Behold your mother!"*** *(John 19:25-27).* From that hour, the Apostle took care of the Theotokos in his own home.
Along with the biblical reference in Acts 2:14 that confirms that the Virgin Mary was with the Holy Apostles on the day of Pentecost, the tradition of the Church holds that she remained in the home of the Apostle John in Jerusalem, continuing a ministry in word and deed.

At the time of her death, the disciples of our Lord who were preaching throughout the world returned to Jerusalem to see the Theotokos. Except for the Apostle Thomas, all of them including the Apostle Paul were gathered together at her bedside. **At the moment of her death, Jesus Christ himself descended and carried her soul into heaven.**

Following her repose, the body of the Theotokos was taken in procession and laid in a tomb near the Garden of Gethsemane. **When the Apostle Thomas arrived three days after her repose and desired to see her body, the tomb was found to be empty.** The bodily assumption of the Theotokos was confirmed by the message of an angel and by her appearance to the Apostles.

Icon of the Feast

The Icon of the Feast of the Dormition of the Theotokos shows her on her deathbed surrounded by the Apostles. Christ is standing in the center, looking at His mother. **He is holding a small child clothed in white representing the soul of the Virgin Mary.** Christ is depicted in His divine glory. The posture of the Apostles direct attention toward the Theotokos. On the right, Saint Peter senses the body of the Theotokos. On the left, Saint Paul bows low in honor of her.

Together with the Apostles are several bishops and women. The bishops traditionally represented are James, the brother of the Lord, Timothy, Heirotheus, and Dionysius the Areopagite. They are shown wearing episcopal vestments. The women are members of the church in Jerusalem.

In front of the bed of the Theotokos is a candle that helps to form a central axis in the icon. Above the candle is the body of the Theotokos and Ever-Virgin Mary. Standing over His mother is Christ holding her most pure soul. Above Christ the gates of heaven stand open, ready to receive the Mother of God.

This great Feast of the Church and the icon celebrates a fundamental teaching of our faith—**the Resurrection of the body.** In the case of the Theotokos, this has been accomplished by the divine will of God. Thus, **this Feast is a feast of hope, hope in Resurrection and life eternal.**

Like those who gathered around the body of the Virgin Mary, we gather around our departed loved ones and commend their souls into the hands of Christ. **As we remember those who have reposed in the faith before us and have passed on into the communion of the Saints, we prepare ourselves to one day be received into the new life of the age to come.**

We also affirm through this Feast as we journey toward our heavenly abode that the Mother of God intercedes for us. **Through Christ she has become the mother of all of the children of God, embracing us with divine love.**

Orthodox Christian Celebration of the Feast of the Dormition

The commemoration of the Dormition of the Theotokos and the preparation for the Feast begin on August 1 with a period of fasting. A strict fast is followed on most of the days *(no meat, dairy, oil, or wine),* with the exceptions of fish on the Feast of the Transfiguration *(August 6)* and the day of the Dormition. Oil and Wine are allowed on Saturdays and Sundays.

On the weekdays before the Feast, Paraklesis services are held in most parishes. These consist of the Great Paraklesis and the Small Paraklesis, both services of supplication and prayer for the intercessions of the Theotokos.

The Feast of the Dormition is celebrated with the Divine Liturgy of Saint John Chrysostom which is conducted on the morning of the Feast and preceded by a Matins (Orthros) service. A Great Vespers is conducted on the evening before the day of the Feast.

Scripture readings for the Feast of the Dormition are the following:

At Vespers: *Genesis 28:10-17; Ezekiel 43:27-44:4; Proverbs 9:1-11.*

At the Matins: Luke 1:39-49, 56.

At the Divine Liturgy: *Philippians 2:5-11; Luke 10:38-42; 11:27-28.*

Hymns of the Feast

Apolytikion (First Tone)

In birth, you preserved your virginity; in death, you did not abandon the world, O Theotokos. As mother of life, you departed to the source of life, delivering our souls from death by your intercessions.

Kontakion (Second Tone)

Neither the grave nor death could contain the Theotokos, the unshakable hope, ever vigilant in intercession and protection. As Mother of life, He who dwelt in the ever-virginal womb transposed her to life.

Source: *http://www.goarch.org/en/special/listen_learn_share/dormition/learn/*

Our God is an *Awesome* God

During World War II, a US marine was separated from his unit on a Pacific island. The fighting had been intense, and in the smoke and the crossfire he had lost touch with his comrades. Alone in the jungle, he could hear enemy soldiers coming in his direction. Scrambling for cover, he found his way up a high ridge to several small caves in the rock. Quickly he crawled inside one of the caves. Although safe for the moment, he realized that once the enemy soldiers looking for him swept up the ridge, they would quickly search all the caves and he would be killed.

As he waited, he prayed: ***"Lord, if it be Your will, please protect me! Whatever your will though, I love you and trust you. Amen"***

After praying, he lay quietly listening to the enemies begin to draw close.

He thought, ***"Well, I guess the Lord isn't going to help me out of this one."*** Then he saw a spider begin to build a web over the front of his cave. As he watched, listening to the enemy searching for him all the while, the spider layered strand after strand of web across the opening of the cave.

Ah! He thought. What I need is a brick wall and what the Lord has sent me is a spider web. God *does* have a sense of humor.

As the enemy drew closer he watched from the darkness of his hideout and could see them searching one cave after another. As they came to his, he got ready to make his last stand. **To his amazement, however, after glancing in the direction of his cave, they moved on. Suddenly, he realized that with the spider web over the entrance, his cave looked as if no one had entered for quite a while.**

"Lord, forgive me," prayed the young man. ***"I had forgotten that in you a spider's web is stronger than a brick wall."***

We all face times of great trouble. When we do, it is so easy to forget the victories that God would work in our lives, sometimes in the most surprising ways. As the great leader, Nehemiah, reminded the people of Israel when they faced the task of rebuilding Jerusalem: ***"In God we will have success!"*** *[Nehemiah 2:20]*

And remember: Whatever is happening in your life, ***in God, a mere spider's web becomes a brick wall of protection.***

$50 Billion Invested
Human Rights Violations
Suffocating Smog
Terrorist Bombings
Limited Internet Access
Violent Torch Relay
Media Restrictions

WELCOME TO THE GAMES OF THE XXIX OLYMPIAD

Seems the Great Wall of Chinese Communism has shown its true colors…At least dog is off the menu at most Beijing restaurants…In fact, these Olympics might even make the Atlanta 1996 Games look good…Wondering if the American delegation finally did bring its own meat…An ticket scam that has thousands fuming…All this negative press…Then again, there is no such thing as bad publicity…What an ingenious marketing scheme…International journalists are having a field day…Let the Games begin…

NO FUN AT THE GAMES

The Chinese have worked overtime to get all their checklists ticked, buildings built and security secured in the lead-up to the 2008 Olympics. But something seems to have happened on the way to the arena: They forgot the fun. Fearful of political protests or terrorist attacks, Beijing felt increasingly battened down as the opening ceremony approached, leading some wags to predict the "fun-free" or "killjoy" games. Many of the best things about Beijing, the little corners, the characters, and the outdoor cafe tables are being nibbled away by omnipresent police and neighborhood snoops in security overdrive. Every Olympic host city has its own style, but the atmospherics at the last two Summer Games have created a high standard. Revelers attending the 2004 Athens Games partied until dawn at street and beach venues replete with big bonfires, flowing ouzo and impromptu concerts. Organizers of the Sydney 2000 Games hired street musicians and jugglers to perform outside venues, and invited those without tickets to picnic beside huge outdoor Olympic viewing screens.

In China, though, tight visa policies have discouraged international visitors and pushed some longtime foreign residents out of the country, even as the government has banned most outdoor gatherings and told bar owners to close early. It also nixed 2012 host city London's bid to throw a party in a downtown park and forbade picnic umbrellas in some districts, apparently fearful that terrorists or unruly protesters might lurk beneath the prosaic folds. Authorities also have suspended outdoor music festivals, discouraged foreign entertainers and required that the lyrics of Chinese, as well as foreign, bands be vetted. Encores must be approved in advance. Terrorism is a serious threat for any international host, especially one that's welcoming 80 world leaders. But serving as host is also a balancing act. Going overboard with security risks could undermine the Olympic spirit, alienate visitors and, in this case, tarnish China's impressive preparations and billion-dollar budgets. Ah, when will these Games be brought home – for good? (CP)

OLYMPICS ON TV OR BLACKBERRY

For 16 days in Beijing, the world's best athletes will be put to the test. So, too, will new media technology, which broadcasters hope will lead to lucrative new forms of revenue and a wider - and younger - market for their content. How it all plays out for broadcasters, advertisers and the viewing public won't be fully known until August 24, when the Olympic Flame is extinguished at the closing ceremonies of the XXIX Olympiad. But thanks to remarkable advances in technology, it's safe to say that coverage of the Beijing Olympics will be unprecedented, with thousands of hours' worth of events available on high-definition TV, streaming and on-demand video on the Internet and on cellphones and PDAs. The CBC is promising an unprecedented 2,400 hours-plus of Summer Games coverage, 1,500 of that on its CBCsports.ca website. As well, CBC's digital channel - formerly Country Canada, but now simply known as bold - will feature 250 hours, CBC Newsworld will have 145 hours, TSN will carry 150 hours and French-language Radio-Canada and RDS will have 263 hours and 206, respectively. NBC, which paid a king's ransom for the broadcast right to the Games, is trumpeting 3,600 hours across various platforms. After spending $900 million, NBC will use the Olympics as a "billion-dollar lab research lab, and is launching a new system to measure viewership across a variety of media, including the Internet and wireless devices. NBCOlympics.com is offering 2,200 hours of live online coverage of the Beijing Games - an exponential increase from the two hours it offered during the 2006 Olympic Winter Games from Turin, Italy. For Canadians more comfortable clicking a TV remote than a mouse or a BlackBerry keypad, CBC and TSN are planning blanket coverage of the Games. With its online and TV broadcasts, CBC says it will offer more than 2,400 hours of Olympic coverage - will all of its TV coverage available in high definition. Because Beijing time is 12 hours ahead of Eastern Time, CBC's TV coverage will begin at 3 a.m. with Olympic Morning, hosted by Scott Russell and Diana Swain, and run until 9 a.m. Ron MacLean will be at the CBC desk from 3 p.m. to 9 p.m. hosting Olympic Prime, before Ian Hanomansing takes over to host Olympic Pacific Prime. The 12-hour time difference is a plus for Canadian viewers, as they will be able to see big-ticket events such as swimming and gymnastics gold medal events live during Olympic Prime. (CW)

ANCIENT GREEKS USED "COMPUTER" TO SET OLYMPIC DATES

A mechanical brass calculator used by the ancient Greeks to predict solar and lunar eclipses was probably also used to set the dates for the first Olympic Games. The Antikythera Mechanism was retrieved from a shipwreck off the Greek island of Antikythera in 1901, an example of the technological prowess of the ancient Greeks. Researchers reporting in the journal Nature said they had now discovered that the device, made at the end of the 2nd century BC, used an intricate set of bronze gearwheels, dials and inscriptions to set the Games' date. The Ancient Olympic Games, which marked the start of a four-year timespan called an Olympiad, began on the full moon closest to the summer solstice, which meant calculating the timing required expertise in astronomy. Using three-dimensional, X-ray technology, researchers deciphered tiny inscriptions buried inside the device's fragmented brass pieces that pointed to its Olympic role. The name "Nemea" was found near a small dial on the mechanism, a reference to the site of one of the prominent Games in the Olympiad cycle, the researchers said. Locations such as Olympia also appeared. The ancient Olympics were first recorded in 776 BC and continued until they were banned by the Christian Roman emperor Theodosius I around 394 AD. Scientists had thought the device originated in the Eastern Mediterranean because it was found among items from that region. But the names of months used were of Corinthian origin, which indicates the mechanism comes from the other side of the Greek world in north-western Greece or Corfu. Devices of such complexity were not seen in the West again until the appearance of medieval cathedral clocks. (Reuters)

IT'S ALL GREEK TO US

Nike, goddess of victory, has emerged in our time as the greatest celebrity among all the Greek divinities. On the streets of every city, sweaty worshippers proclaim their love on T-shirts and shoes. Nike was always impressive: Look at her as the Winged Victory of Samothrace, a don't-miss-this stop for every tourist in Paris who gets to the Louvre. Still, she was hardly in the top rank. She was an attendant of Zeus, the chief god, and now she's eclipsed him in every gym in the world. Zeus doesn't even have a line of underwear named after him. She's made him an also ran. The Olympics remind us that we are linked, now and forever, to Greek heritage. For one thing, Greeks invented what we know as organized sports. Greeks drew up rules, determined that events should be repeated according to a schedule, and gave athletes the heroic status otherwise granted only to warriors. Modern promoters have added a few details, like TV and corporate sponsorships. Otherwise, the system was there, created by the Greeks, and we still celebrate their achievement.

The Olympics were born into a god-haunted, hero-saturated world. Greeks were brilliant thinkers, cruel slave masters, magnificent sculptors, ruthless warriors and the inventors of democracy — all this under the sway of gods lacking in what we call godliness. Greek gods were like human beings, only worse — jealous, vengeful, sexually wanton. Incest, patricide and infanticide were part of their chronically dysfunctional families. Sex infected them with creepy and perverse notions. This level of eccentricity aside, Greek mythology was surely the most impressive collective work in the history of culture. The myths of Greece were impressive on their own but established their permanent value to humanity by flowing into Greek drama. All this springs from the riches of ancient Greece. But while the Greeks were accomplishing a literary and dramatic miracle and more, they thought they were living in a run-down, decrepit era. They believed a Golden Age once existed, long before their time, when Greece knew true grandeur. Living in the most golden of ancient ages, they didn't know it. These shrewd and inventive humans, like most people since, were totally unable to judge their own time on Earth. (NP)

THANOU DEMANDS GOLD MEDAL AND ACCREDITATION

Katerina Thanou broke a four-year silence last week to brand the IOC "unfair" over its decision to question her accreditation for the Beijing Olympics. The IOC was due

continued on page 61

ΥΔΡΑΥΛΙΚΑ PETER'S
Για κάθε σας υδραυλική εργασία
Ανακαινίσεις μπάνιων
514-516-9111
4-7

ΖΗΤΟΥΝΤΑΙ πεπειραμένοι Μάγειροι, Ψήστης, και Πιζζαδόρος, για να εργαστούν στο **Restaurant Adamo.** Πληρ. Προσωπικά στο: **205 St-Louis, Ville Le Mayne (South Shore)** ή τηλεφωνείστε στο: **450-466-3941**
1-08-γ

ΖΗΤΕΙΤΑΙ γραμματέας για να εργαστεί σε ασφαλιστική εταιρία. Εργασία πλήρους απασχόλησης Δευτέρα έως Παρασκευή 9-5. Για πληρ. στείλτε το βιογραφικό με φαξ ή e-mail. (514) 286-0120 Helen@AssurancesBirbilas.com
2-8-β

ΖΗΤΟΥΝΤΑΙ εργάτες και εργάτριες για να εργαστούν σε Ζαχαροπλαστείο Χοντρικής Πώλησης στο Λαβάλ. Πλήρης απασχόληση. Πληρ. στο: 514.573-6161
2-8-β

ΖΗΤΟΥΝΤΑΙ ένας Δεύτερος Μάγειρας και ένας Πιατάς. Πλήρης απασχόληση. Καλοί όροι εργασίας. Κοντά στο Park Extension και σε Metro. Πληρ. προσωπικά από τον Μπάμπη στο 590 Jarry East, ή τηλεφωνείστε στο: **514.273-2833**
1-7-γ

ΖΗΤΟΥΝΤΑΙ Χαντοκάδες για πλήρη, ή μερική απασχόληση. Πληρ. από τον Νίκο στο: 514.525-9526
2-8-β

ΖΗΤΕΙΤΑΙ Δεύτερος μάγειρας που θα κάνει και λίγο Delivery στο ίδιο κτίριο. Εργασία 5 ημερών Δευτέρα με Παρασκευή, 8:30 π.μ. με 4:00 μ.μ. Σταθερή εργασία. Πληρ. από τον Θεόδωρο στο 1134 St. Catherine West, ή στο: 514.866-8089
2-8-β

ΖΗΤΕΙΤΑΙ δυναμική κυρία για να εργαστεί σε σπίτι, με ελάχιστη απασχόληση και πολύ καλές αποδοχές. Αμοιβή μόνο με επιταγές. Πληρ. από τον κ. Θεόδωρο στο: **514.279-8234**
1-08-δ

Το **TEDDY DELI & BAR RESTAURANT** ενδιαφέρεται για έναν Πρώτο και έναν Δεύτερο Μάγειρα. Πλήρης απασχόληση. Πληρ. από τον Γιάννη, ή τον Σαμ προσωπικά στο **12825 Sherbrooke East**, ή τηλεφωνείστε στο: **514.642-2879**
4-7-

ΖΗΤΟΥΝΤΑΙ Σερβιτόροι/ σερβιτόρες και βοηθοί μαγείρων για να εργαστούν στο Tripolis Restaurant στο Λαβάλ καθώς επίσης και Μάγειρας για το Tripolis στο Park-Extension. Πληρ.: **514-710-2181**
1-08-

ΜΑΘΗΜΑΤΑ Μαθηματικών, Φυσικής και Χημείας παραδίδονται κατ' οίκον σε μαθητές Γυμνασίου, από Ελληνα καθηγητή CEGEP με 25 χρόνια προϋπηρεσία. Λογικές τιμές. Λογικές τιμές. Πληρ.: 514.684-3221 * 514.869-6830

C.K.M. TOWING
We Pay Top Dollar for Scrap Cars, Towing Included, Please Call Costa at: **514-804-4193**
Πληρώνουμε πολύ καλά χρήματα για τα παλιά σας αυτοκίνητα. Δεν πληρώνεται για το towing. Πληρ. από τον Κώστα στο: **514-804-4193**
4-12-OK

Κυρία αναλαμβάνει να καθαρίζει σπίτια. Καλή και υπεύθυνη εργασία. Πληρ. από την κα Ελένη στο: 514.276-3377
A-9-γ

ΖΗΤΕΙΤΑΙ κοπέλλα για να παίρνει παραγγελίες σε Restaurant – Pizzeria στο LAVAL. Πρέπει να μιλάει Γαλλικά, Αγγλικά και Ελληνικά. Πληρ. από τον Αντώνη στο: **450.973-1337**
1-08-

ΖΗΤΕΙΤΑΙ πρώτος πρωϊνός μάγειρας για να εργαστεί σε Delicatessen στο Dorval. Εργασία σταθερή, πέντε ημερών. Καλή αμοιβή για τον κατάλληλο. Πληρ. από τον Τζίμη στο: **514.631-8162**
1-08-2

ΖΗΤΕΙΤΑΙ πεπειραμένος χαντοκάς για να εργαστεί σε Restaurant κοντά στο **METRO COTE VERTU**. Εργασία πλήρους ή μερικής απασχόλησης (Full-time ή Part-Time). Καλός μισθός. Πληρ. από τον Θανάση προσωπικά στο: **953 Decarie, Ville St. Laurent,** ή τηλεφωνείστε: **514.748-7213,** ή **514.812-4811**
1-08-3

ΖΗΤΕΙΤΑΙ μάγειρας για πλήρη απασχόληση στην περιοχή στο Ville St. Laurent. Πληροφορίες από τον Μπάμπη στο: 514. 266-0299
2-8-β

PEINTURE OLYMPIA Inc.
Βαφές σπιτιών, γραφείων, επιχειρήσεων, εσωτερικές και εξωτερικές. Πλακάκια, πλάστερινκ, Πείρα, συνέπεια, λογικές τιμές. Δωρεάν εκτίμηση. Πληρ. από τον κ. Στράτο στο: 450.688-7846 * 973-1162
1-10-χ

ΖΗΤΕΙΤΑΙ Χαντοκάς που πρέπει να γνωρίζει και από Smoked **Meat.** Πλήρης απασχόληση. Καλός μισθός για τον κατάλληλο. Πληρ.: **514.608-1102**
4-7-

NEON•PLASTICS•LETTERING
windows-cars-trucks-boats
STEFANOS (450) 462-9313

ΥΠΕΡΑΓΟΡΑ ΤΡΟΦΙΜΩΝ
MOURELATOS
ΖΗΤΕΙΤΑΙ ΚΡΕΟΠΩΛΗΣ και ΥΠΑΛΛΗΛΟΣ για το τμήμα ΑΛΛΑΝΤΙΚΩΝ
πρέπει να μιλούν Αγγλικά και Γαλλικά. Τα Ελληνικά θα θεωρηθούν προσόν.
Πληρ από την Cathy στο:
(514) 703-6331 · Fax (450)681-6288

ΖΗΤΟΥΝΤΑΙ: HOSTESS πεπειραμένη ή πεπειραμένος **BARMAID, ή BARMAN.** Πλήρης απασχόληση. Πληρ. από τον Ντένη προσωπικά στο: 3177 MASSON ή τηλεφωνείστε στο: **514.727-5250**
3-7-γ

ΓΕΝΙΚΕΣ ΟΙΚΟΔΟΜΙΚΕΣ ΕΡΓΑΣΙΕΣ: Ελαιοχρωματισμοί, Πλάστερ, Τσιπροκ, Πλακάκια, κεραμικά κ.λ.π. Λογικές τιμές, Δωρεάν εκτίμηση. Πληρ. από τον Σπύρο στο: **514.554-7923**
1-6-η

Επισκευάζουμε (Repairs) όλες τις COMMERCIAL TOASTERS, LOW RATES, GOOD SERVICE, CALL ANY TIME.

7 days a week
EVAN'S
(514)
747-6276

Η Σχολή Οδηγών Larissa Driving School, ειδικεύεται στη πρακτική στα αυτόματα αυτοκίνητα και σας ενοικιάζει αυτοκίνητα για να δώσετε εξετάσεις στο S.A.A.Q. Πολύ λογικές τιμές (514)744-5623

ΖΗΤΟΥΝΤΑΙ Μάγειροι για πλήρη, ή μερική απασχόληση **(Full time και Part time),** για να εργαστούν σε PIZZERIA. Πληρ. στο: **514.332-3600.**
1-7-

ΖΗΤΕΙΤΑΙ πρωϊνός μάγειρας, (εργασία 11:00 με 8:00). 15 λεπτά από το Λαβάλ. Πλήρης απασχόληση. Πληρ. **450.492-4444**
4-7-γ

ΖΗΤΕΙΤΑΙ πεπειραμένος χαντοκάς για να εργαστεί σε Restaurant κοντά στο **METRO COTE VERTU.** Εργασία πλήρους ή μερικής απασχόλησης (Full-time ή Part-Time). Καλός μισθός. Πληρ. από τον Θανάση προσωπικά στο: 953 Decarie, Ville St. Laurent, ή τηλεφωνείστε: 514.748-7213, ή 514.812-4814
2-8-3

Ζητούνται πεπειραμένοι χαντοκάδες να εργαστούν σε εταιρεία La Belle Province και Petit Quebec, στους κατάλληλους με προοπτική για συνεταιρισμό. Για πληροφορίες στα γραφεία της εταιρείας στο **3928 Mont-Royal, St-Hubert, Quebec** ή στο τηλέφωνο **450-656-0005 ext: 222** και ζητάτε τον κ. Γιώργο Παπαγιάννη
3-6-ν-8

ΖΗΤΕΙΤΑΙ Πεπειραμένος **ΠΙΖΖΑΔΟΡΟΣ,** ή **Μάγειρας,** για πλήρη απασχόληση στο Lasalle. Πληρ. Προσωπικά στο New Lasalle Rest. 1475, boulevard Shevchenko, Lasalle, ή τηλεφωνείστε στο: 514.366-8520
3-7-γ

ΖΗΤΟΥΝΤΑΙ: Πρώτος Μάγειρας, Σερβιτόροι, Σερβιτόρες και πιατάδες, για να εργαστούν σε καινούριο Restaurant στο Ile Perot. Πλήρης απασχόληση από τον Νίκο στο: **514.209-0979 ή στο 514. 425-1814**
3-7-γ

ΖΗΤΟΥΝΤΑΙ απογευματινοί **μάγειροι, ένας Full Time** και ένας Part Time, και ένας Delivery man. Κοντά στο ΠΑΡΚ ΕΞΤΕΝΣΙΟΝ Πληρ. από τον Θόδωρο στο: **514.273-4404**
4-6-δ

Δυσκολίες στο σχολείο; Καθηγητής Πανεπιστημίου και Κολλεγίου, παραδίδει ιδιαίτερα μαθήματα στο σπίτι σας (αν θέλετε) σε Μαθηματικά, γαλλικά και Αγγλικά. Λογικές τιμές, Πληρ από τον κ. Παναγιώτη στο (450) 969-0617

Για κάθε Οικοδομική σας εργασία, σχετικά με τούβλα και τσιμεντοδουλειές. Πληρ από τον Τζίμη στο: **514-774-5775**
4-5-J

ΟΙΚΟΔΟΜΙΚΕΣ ΕΡΓΑΣΙΕΣ ΣΤΟ ΣΠΙΤΙ ΣΑΣ: Υπόγεια, Τσίπροκς, Πλάστερς, Χωρίσματα, Πλακάκια, Κεραμικά, Vainal, Αλλαγές, σε Counters, Spray σε αποθήκες και χώρους που δεν βάφεται με ρολό. Θετική εργασία. Λογικές τιμές. Δωρεάν Εκτίμηση. Πληρ.: Σπύρος Cell: 514.817-0686, ή 514.481-3798
2-1- νβ

ΖΗΤΟΥΝΤΑΙ πεπειραμένοι μάγειροι για να εργαστούν σε **Restaurant-Pizzeria** 20 λεπτά από το Λαβάλ. Πλήρης απασχόληση. Πληρ. στο: **450-667-9983** ή **514.984-5358**
4-7-

ΖΗΤΟΥΝΤΑΙ, Μάγειρας πλήρους και μερικής απασχόλησης, και Σερβιτόρα μερικής απασχόλησης. Πληρ. προσωπικά στο **7700 Park Avenue,** ή τηλεφωνείστε στο: 514.278-3505
2-8-β

ΕΝΟΙΚΙΑΖΕΤΑΙ 5 ½ στο Chomedey, δεύτερος όροφος σε Ντούμπλεξ, μεγάλη κουζίνα, Ηλεκτρική θέρμανση. Ελεύθερο. Τιμή $700. Πληρ: 450.681-5103
3-5-στ

ΕΝΟΙΚΙΑΖΕΤΑΙ μεγάλο 3 ½ στο LAVAL (Style Condo) Ηλεκτρική θέρμανση. Διαθέτει μεγάλη γιάρδα και Παρκινγκ. Ελεύθερο και από τώρα. Λογικό ενοίκιο. Πληρ. από τον Τομ στο: **514.262-5395**
3-6-στ

ΕΝΟΙΚΙΑΖΕΤΑΙ στο CHOMEDEY μεγάλο 6 ½. Δεύτερος όροφος σε Ντούμπλεξ στο 4414 Notre Dame. Θερμαινόμενο, κοντά σε όλες τις ευκολίες, μπαλκόνια μπρος και πίσω, 10 λεπτά από το METRO LAVAL Διαθέτει στόφα και Vertical κουρτίνες για όλο το σπίτι. Ελεύθερο.($850). Πληρ. στο: 450.687-4298
5-5-στ

ΕΝΟΙΚΙΑΖΕΤΑΙ 4 ½ στο PARK EXTENSION (8670 Champagneur). 3ος όροφος μπαλκόνια μπρος και πίσω. Σε πολύ καλή κατάσταση. Ηλεκτρική θέρμανση. Ελεύθερο. Πληρ.: 514.748-8475
5-5-

ΕΝΟΙΚΙΑΖΕΤΑΙ 3 ½ στο PARK EXTENSION, επί της Bloomfield κοντά στην Saint Rock. Ανακαινισμένο. Ελεύθερο. Πληρ. από τον Παναγιώτη στο: **514.273-8163**
4-7-στ

ΕΝΟΙΚΙΑΖΕΤΑΙ BACHELOR 2 ½ στο CHOMEDEY LAVAL. Επιπλωμένο, Φρεσκοβαμμένο, κοντά σε όλες τις ευκολίες Ελεύθερο.

Πληρ.: **450.688-9136**
3-7-στ

ΕΝΟΙΚΙΑΖΕΤΑΙ 2 ½ στο BATCHELOR στο CHOMEDEY Ανακαινισμένο, θερμαινόμενο, πολύ καθαρό. Διαθέτει στόφα και ψυγείο. Ελεύθερο. $400. Πληρ. **514.836-6162 ή 450.687-7722**
6-2-στ

ΕΝΟΙΚΙΑΖΕΤΑΙ στο COTE ST. LUC κλειστό Γκαράζ με ένα συνεχόμενο δωμάτιο. Ιδανικό για αποθήκη, για το αυτοκίνητό σας, για τοποθέτηση εμπορεύματος, ή διαφόρων πραγμάτων. Ελεύθερο. Πληρ. στο: **514.748-9467**
4-6

ΕΝΟΙΚΙΑΖΕΤΑΙ στο CHOMEDEY batchelor 1 ½ . Άριστη κατάσταση. Ήσυχη περιοχή, κοντά σε όλες τις ευκολίες. Χωρίς ζώα. Ελεύθερο. Πληρ.: 514-983-1021
1-6.στ

ΕΝΟΙΚΙΑΖΕΤΑΙ 3 ½ Bachelor, κοντά στον Τίμιο Σταυρό, το «Μουρελάτος» και τις συγκοινωνίες. Αριστη κατάσταση. Πληρ. στο: 450.681-7597
1-5-στ

Στο LACHINE Πωλείται, ή Ενοικιάζεται Γωνιακό Restaurant 2.200 sq.ft. με Terrace. Πολύ καλό ενοίκιο και πολύ καλοί όροι πώλησης. Πληρ. από τον Γιώργο στο: **514.972-1541**
3-7-δ

ΤΕΣΣΕΡΑΜΙΣΑΡΙ, ανακαινισμένο, πρώτος όροφος Ενοικιάζεται επί της Σαμπανιέρ, ανάμεσα Ογκιλβη και Σαιντ-Ροκ. Διαθέτει μπαλκόνι,. Ηλεκτρική θέρμανση. Ιδανικό για ηλικιωμένους. Ελεύθερο. Πληρ. **514.992-7007**
3-7-στ

ΕΝΟΙΚΙΑΖΕΤΑΙ 5 ½ στο CHOMEDEY. Διαθέτει μπαλκόνια. Ανακαινισμένα μπάνια. Ηλεκτρική θέρμανση. Ελεύθερο. Πληρ.: **514.303-7199**
2-7-στ

ΕΝΟΙΚΙΑΖΕΤΑΙ μεγάλο 3 ½ στο Chomedey Laval. Πρώτος όροφος σε Ντούμπλεξ . Ωραίο, καθαρό, ηλιόλουστο. Κοντά σε όλες τις ευκολίες. Ελεύθερο από 1ης Οκτωβρίου. Πληρ. στο: **514.836-6369**
4-7-στ

ΕΝΟΙΚΙΑΖΕΤΑΙ εμπορικός χώρος 1100 τ.π. ακριβώς δίπλα από το υποκατάστημα της NOVA SCOTIA επί της Jean Talon. (Εκεί που ήταν η Ελληνική Τράπεζα). Κατάλληλο για εμπορικό, Γραφείο πώλησης ηλεκτρονικών κ. α. Πληρ. από τον Γιάννη στο: **514.276-8291**
4-6

ΕΝΟΙΚΙΑΖΕΤΑΙ 4 ½ στο Park Extension (επί της Champagneur ανάμεσα Liege και Cremezie). Μπαλκόνια μπρος και πίσω, παρκέ πατώματα, φρεσκοβαμμένο. Διαθέτει εγκατάσταση πλυντηρίου και στεγνωτηρίου. Σε πολύ καλή κατάσταση. Πληρ. από την κ. Μαρία από τις 5:00 ως τις 10:00 μ.μ. στο: 514.273-8210
5-5-στ

VILLE ST. LAURENT ΕΝΟΙΚΙΑΖΕΤΑΙ νεόκτιστο 4 ½ CONDO. Τρίτος όροφος. Επί της St. Croix κοντά στα METRO Du College και Cote Vertu και Loblows. Διαθέτει Γκαράζ, στόφα, ψυγείο. Ελεύθερο. Πληρ.: Νίκος στο: 514.513-3389 1-6-στ

Στο CHOMEDEY ΕΝΟΙΚΙΑΖΕΤΑΙ 2 ½ στο CHOMEDEY. Πολύ καθαρό, ηλεκτρική θέρμανση. Διαθέτει στόφα και ψυγείο. Οχι σε καπνιστές και σε κατόχους ζώων. Ελεύθερο. Πληρ. στο: **450.681-9329**
2-7-στ

ΕΝΟΙΚΙΑΖΕΤΑΙ 5 ½ στο CHOMEDEY. Δεύτερος όροφος σε Ντούμπλεξ. Ηλεκτρική θέρμανση, Παρκέ πατώματα, μπαλκόνια μπρος και πίσω. Κοντά σε όλες τις ευκολίες. Ελεύθερο. Χωρίς ζώα. Πληρ.: 450-687-1548

ΕΝΟΙΚΙΑΖΟΝΤΑΙ ένα μεγάλο 6 ½ στο PARK EXTENSION, πρώτος όροφος. Ηλεκτρική θέρμανση, ανακαινισμένη κουζίνα και μπάνιο, διαθέτει Παρκινγ και δυνατότητα για γκαράζ. $1.000 και ένα **3 ½ ημιυπόγειο**. $600. Ελεύθερα. Πληρ. από τον κ. MINCH στο: **514.712-8888**
6-2-στ

ΕΝΟΙΚΙΑΖΕΤΑΙ 5 ½ επί της Carlton (περιοχή Cote des Neiges). Δεύτερος όροφος σε Ντούμπλεξ. Θερμαινόμενο. Μπαλκόνια μπρος και πίσω. Κοντά σε 4 Συγκοινωνίες, Νοσοκομεία και Πανεπιστήμια. Ενοικιάζεται μόνο για 2 άτομα, θα προτιμηθούν μεσήλικες και μη καπνιστές, λόγω ηλικίας και υγείας του ιδιοκτήτη. Πληρ.: 514.739-7587.
β3-7-

ΕΝΟΙΚΙΑΖΕΤΑΙ 2 ½ Bachelor στο CHOMEDEY. Θερμαινόμενο πολύ καθαρό. Κοντά στο «Μουρελάτος» και όλες τις ευκολίες. Διαθέτει στόφα, τραπέζι με 4 καρέκλες και καναπέ. Ελεύθερο. Πληρ. από τον Δημήτρη στο: 450.681-3811
2-7-στ

ΕΝΟΙΚΙΑΖΕΤΑΙ 2 ½ Bachelor στο New Bordeux. Επιπλωμένο σε πολύ καλή κατάσταση, κοντά σε όλες τις ευκολίες. Πληρ.: 514.333-2859
3-5-Ατ.

ΣΤΟ PARK EXTENSION Ενοικιάζεται 5 ½ δεύτερος όροφος σε Ντούμπλεξ. Πλήρως ανακαινισμένο. Πολύ καθαρό και ήσυχο. Ηλεκτρική θέρμανση. Μπαλκόνια μπρος και πίσω. Ελεύθερο. Χωρίς ζώα. Πληρ.: **514.271-9176**
5-5-στ

ΕΝΟΙΚΙΑΖΕΤΑΙ 3 ½ στο PARK EXTENSION (κοντά στη Cremazie), θερμαινόμενο, φρεσκοβαμμένο, πλήρως επιπλωμένο, ή μη επιπλωμένο. Ημιυπόγειο. Ελεύθερο. Πληρ. στο: **514.270-9398**
1-7-στ

ΕΝΟΙΚΙΑΖΟΝΤΑΙ 2 3 ½. Ενα στο Park Extension και ένα στο κέντρο του Μοντρεάλ. Ελεύθερα. Πληρ. **514.714-1127**
1-7-στ

ΕΝΟΙΚΙΑΖΕΤΑΙ 2 ½ ή 3 ½ Bachelor στο CHOMEDEY. Πλήρως ανακαινισμένο, καινούριο χαλί. Κοντά σε όλες τις ευκολίες. Διαθέτει στόφα και ψυγείο. Θα προτιμηθεί άτομο που δεν καπνίζει. Ελεύθερο. Πληρ στο: **450.686-6914 ή 514.240-4444**
2-7-στ

Στο CHOMEDEY ΕΝΟΙΚΙΑΖΕΤΑΙ 5 ½. Δεύτερος όροφος σε Ντούμπλεξ. Ανακαινισμένο, φρεσκοβαμμένο. Κοντά σε όλες τις ευκολίες και την εκκλησία του Αγίου Νικολάου. Ήσυχη περιοχή. Πληρ. στο: **450.682-8123 ή 514.993-0543**
2-7-στ

ΕΝΟΙΚΙΑΖΕΤΑΙ στο CHOMEDEY Bachelor 1 ½ Άριστη κατάσταση. Ήσυχη περιοχή, κοντά σε όλες τις ευκολίες. Οχι σε καπνιστές. Ελεύθερο. Πληρ.: 514-983-1021
1.6.στ

ΕΝΟΙΚΙΑΖΕΤΑΙ στο PARK EXTENSION ευρύχωρο 3 ½ με κλειστό δωμάτιο, μεγάλη κουζίνα, μεγάλο μπαλκόνι και άριστη θέα. Σε πολύ καλή κατάσταση. Ελεύθερο. Πληρ.: **514.571-1654, ή 514.276-6323**
4-6

Στο CHOMEDEY LAVAL ΕΝΟΙΚΙΑΖΕΤΑΙ 3 ½ τύπου Condo σε ήσυχο Τρίπλεξ, πλήρως ανακαινισμένο. Ηλεκτρική θέρμανση, ηλιόλουστο. Ήσυχη περιοχή, κοντά στο 13 και το 440. Ελεύθερο. Πληρ. από τον Νίκο στο: **514.952-6425**
1-08-στ

ΕΝΟΙΚΙΑΖΕΤΑΙ 6 ½ στο CHOMEDEY. Δεύτερος όροφος. Σε πολύ καλή κατάσταση. Ελεύθερο από 1ης Ιουλίου. Κοντά σε όλες τις ευκολίες. Ελεύθερο από τώρα.

Πληρ. στο: 514.969-9370
1-6-

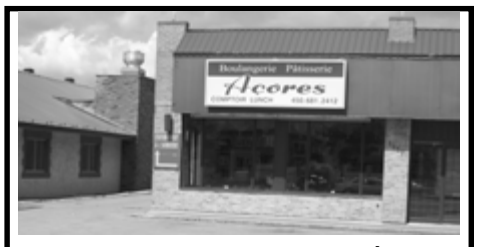

ΕΝΟΙΚΙΑΖΕΤΑΙ Αρτοποιείο – Ζαχαροπλαστείο, πλήρως εξοπλισμένο, επί της Cure-Labelle, στην καρδιά του Chomedey, 3,500τ.π. διαθέτει άνετο πάρκινγκ. Πληρ από τον κ. Χρήστο στο 514-240-1080
4-6

ΕΝΟΙΚΙΑΖΕΤΑΙ πλήρως ανακαινισμένο BATCHELOR στο Chomedey (1298A JASMIN). Διαθέτει στόφα, ψυγείο και τραπέζι κουζίνας. Ελεύθερο και από τώρα. Τιμή $400. Πληρ.: 514.898-5574 ή 514.273-7926
3-5-στ

ΕΝΟΙΚΙΑΖΕΤΑΙ RESTAURANT πλήρως Επιπλωμένο στο East End. Ευκαιρία για τον κατάλληλο. Πληρ. στο: **514.714-1127**
1-7-στ

ΕΝΟΙΚΙΑΖΕΤΑΙ 3 ½ στο PARK EXTENSION (επί της Stuart κοντά στην St. Rock) Δεύτερος όροφος. Κατάλληλο για συνταξιούχους. Διαθέτει μπαλκόνι. Ανακαινισμένο, φρεσκοβαμμένο. Ελεύθερο. Πληρ. από τον Νίκο στο: **514.277-5398**
3-6-στ

ΕΝΟΙΚΙΑΖΕΤΑΙ 5 ½ στο CHOMEDEY, δεύτερος όροφος σε Duplex σε ήσυχη περιοχή, άνετο, ελεύθερο. Πληρ.: 514.516-4440
3-5-στ

ΕΝΟΙΚΙΑΖΕΤΑΙ 2 ½ BATCHELOR στο CHOMEDEY LAVAL. Πολύ καθαρό και ήσυχο. Διαθέτει ψυγείο και στόφα. Κοντά σε όλες τις ευκολίες. Πληρ.: **514.271-1759 * 450.689-9077**
63-7-

ΕΝΟΙΚΙΑΖΕΤΑΙ 4 ½ στο VILLE St. LAURENT, στο δεύτερο όροφο, μπαλκόνια μπρος και πίσω σε άριστη κατάσταση, φρεσκοβαμμένο. Κοντά σε συγκοινωνίες. Ελεύθερο από 1ης Σεπτεμβρίου. Πληρ. στο: **450.681-1588 * 514-827-5335**
3-7-στ

ΕΝΟΙΚΙΑΖΕΤΑΙ 5 ½ στο Chomedey-Laval, Ηλεκτρική θέρμανση, 50 μέτρα από το Saml Fruits. Κοντά σε όλες τις ευκολίες. Ελεύθερο. Πληρ. 450-682-2169
2-5-στ

ΟΙΚΟΔΟΜΙΚΕΣ ΕΡΓΑΣΙΕΣ

ΞΥΛΟΥΡΓΙΚΑ
ΚΟΥΖΙΝΕΣ
ΠΑΤΩΜΑΤΑ
ΚΕΡΑΜΙΚΑ
ΜΠΑΛΚΟΝΙΑ
ΒΑΨΙΜΑΤΑ
ΜΠΑΝΙΑ
ΤΕΛΕΙΩΜΑ ΥΠΟΓΕΙΟΥ
ΜΠΑΡΕΣ

ΓΙΩΡΓΟΣ & ΣΤΡΑΤΟΣ

Τηλ (514) 949-0443 (450) 676-0334
E-mail@videotron.ca

SPARTAN RENOVATIONS: Γενικές επισκευές, μπάνια, τσιπρόκς, υπόγεια, βαφές, υδραυλικά, ειδικότητα στα πλακάκια, δωρεάν εκτίμηση, λογικές τιμές, θετική εξυπηρέτηση. Πληρ από τον Νικόλα στο (514) 927-6531 (450) 473-6531

ΟΙΚΟΔΟΜΙΚΕΣ ΕΡΓΑΣΙΕΣ

ΧΤΙΣΙΜΑΤΑ,
ΓΕΜΙΣΜΑΤΑ,
ΤΟΥΒΛΩΝ,
ΤΣΙΜΕΝΤΟΔΟΥΛΕΙΕΣ
(ΜΠΑΛΚΟΝΙΑ)
ΒΑΨΙΜΑΤΑ, ΠΛΑΣΤΕΡ

Πείρα 25 ετών · Δωρεάν εκτίμηση
Συνέπεια · Λογικές τιμές

ΚΩΣΤΑΣ
Tel.: (450) 934-1824

ΖΗΤΟΥΝΤΑΙ εξειδικευμένοι εργάτες για να εργαστούν σε La Belle Province στην περιοχή Ville St. Laurent. Πλήρης απασχόληση . Πληρ. από τον Σπύρο στο: 514.334-2525
2-4-

Ηλεκτρολογικά ARAZ
Γενικές Ηλεκτρικές εργασίες
Αλλαγή καλωδίων, πινάκων και ότι έχει σχέση με τα ηλεκτρικά του σπιτιού, ή της επιχείρησής σας. Αλλαγή θέρμανσης, Water Tank, Service

Πείρα 28 ετών, γρήγορη εξυπηρέτηση
Λογικές τιμές. Γαλλικά ή Αγγλικά.
Τηλ.: 514.352-6883 *
Κινητό: 514.885-0868
4-7-η

ΖΗΤΟΥΝΤΑΙ πεπειραμένοι μάγειροι μεσαίας και βραδινής βάρδιας για να εργαστούν σε La Belle Province στο West Island. Καλός μισθός για τους κατάλληλους. Σταθερή εργασία. Πληρ. προσωπικά από τον Τομ στο 70, boulevard Don-Quichotte, L'Ile-Perrot, ή τηλεφωνείστε στο: 514-453-4129
2-7-γ

ΖΗΤΟΥΝΤΑΙ operators με πείρα στα σακάκια και underpressor. Πληροφορίες από την Julia στο: 514-272-9997
2-7-γ

ΣΤΟ ΜΟΝΤΡΕΑΛ ΠΩΛΕΙΤΑΙ (ΙΔΙΩΤΙΚΑ) Split-Level με 3 υπνοδωμάτια κοντά στην Sunnybrooke στο D.D.O., ΖΗΤΟΎΝ $329,000 πολύ καλά διατηρημένο, επισκεφθείτε το: www.freewebs.com/houseinddo/ ή http://houseinddo.webs.com, χωρίς μεσίτες. Τηλ.: 514-562-0756
1-8-2

ΠΩΛΟΥΝΤΑΙ μία πλήρης Τραπεζαρία για 12 άτομα, μία πλήρης κρεββατοκάμαρα με δύο μπιούρα, ένα TV και μία ηλεκτρική σκούπα. Αριστη κατάσταση, λογική τιμή. Πληρ. στο 514.758-3711
4-7-

ΠΩΛΕΙΤΑΙ Restaurant 100 καθισμάτων + 20 Terrace, στο 7900 Saint Hubert. Διαθέτει Παρκινγ για 20 αυτοκίνητα και πολύ καλή λίστα. Πληρ. από τον Τόνη στο: 514.271-5324, ή στο: 514.271-7103
4-7-γ

ΠΩΛΕΙΤΑΙ Ραπτομηχανή SINGER για όλες τις δουλειές. Με το τραπέζι της. Σε πολύ καλή κατάσταση. Λογική τιμή. Πληρ. από τη κα Θεοδώρα στο: 514.276-2330
4-7-χ

Οικοδομικές Εσωτερικές Εργασίες
Αναλαμβάνουμε κουζίνες, μπάνια, υπόγεια, πλακάκια, τσιπρόκ, πλάστερ και οποιαδήποτε άλλη εσωτερική εργασία έχετε. Δωρεάν Εκτίμηση. Υπεύθυνη εργασία. Πληρ.: KAMEN: 514. 569-8883, ή ANDRE: 514. 963-0292
2-8-δ

ΖΗΤΟΥΝΤΑΙ σερβιτόροι/σερβιτόρες και μάγειροι για να εργαστούν στο Marathon Souvlaki/West-Island. Πληρ. από τον Πήτερ ή τον Τζίμη στο: 514-421-5825
2-8

ΠΩΛΕΙΤΑΙ VAN CHEVROLET VENTURA 7 καθισμάτων, 2001, σε πολύ καλή κατάσταση. Τιμή $3.500. Συζητήσιμη. Πληρ.: 514-655-6565
4-7-

ΕΝΟΙΚΙΑΖΕΤΑΙ στο CHOMEDEY (κοντά στον Τίμιο Σταυρό) σε 4Plex, στον Πρώτο όροφο. Διαθέτει 4 κλειστά δωμάτια, σαλόνι μεγάλο, κουζίνα με τραπεζαρία, 2 μπάνια, μεγάλο Play room με μπάνιο, γκαράζ, driveway. Χωρίς ζώα. Ελεύθερο. Πληρ.: 514.681-2896
β3-7-

ΠΕΠΕΙΡΑΜΕΝΟΣ ΣΙΔΕΡΑΣ ΤΑΣΣΟΣ
Σιδηρουργικές εργασίες, Εγκαταστάσεις, Repairs Σκάλες * Μπαλκόνια * Κάγκελα * Κολώνες
ΕΓΚΑΤΑΣΤΑΣΕΙΣ FIBERGLASS
(514) 276-7064

ΕΛΛΗΝΙΚΗ ΣΤΕΓΗ ΗΛΙΚΙΩΜΕΝΩΝ

Ενοικιάζεται 3 ½. Ενοίκιο $652. Περιλαμβάνεται: Η θέρμανσση, ζεστό νερό, και το ρεύμα. Είναι ελεύθερο. Πληρ. στο **514.738-2421 εσωτ. 112** και ζητείστε την Χριστίνα Νάσιου, ή αφήστε μήνυμα
3-7-

ΠΩΛΕΙΤΑΙ λόγω συνταξιοδοτήσεως Restaurant 65 καθισμάτων με Ιταλική κουζίνα, στο κέντρο του Μοντρεάλ. Μεγάλη ευκαιρία. Πληρ. στο: 514.244-0977
4-7-δ

ΠΩΛΕΙΤΑΙ Αγνό ελαιόλαδο Μεσσηνίας. Διατίθεται σε δοχεία 17 κιλών. Πληρ από τον κ. Δημ. Ζεργιώτη στο: 450-973-2903, ή 514-887-7107

Το Restaurant Nickels Laval ενδιαφέρεται για **Πρωϊνο Πεπειραμένο μάγειρα.** Πλήρης απασχόληση. Πληροφορίες από τον κ. Ντίνο προσωπικά στο 1600 Boulevard Le Corbusier, ή τηλεφωνείστε στο: 450.681-8737
4-7-β

ΖΗΤΕΙΤΑΙ Μάγειρας για να εργαστεί σε Restaurant στο Laval. Πρέπει να γνωρίζει από ΣΟΥΒΛΑΚΙ και ΠΙΖΖΑ. Πλήρης απασχόληση. Πληρ. προσωπικά στο: 1495 SOUVENIR
4-7-

ΚΥΡΙΑ αναλαμβάνει να προσέχει παιδάκια στο σπίτι τους, ή το σπίτι της, ή να φροντίζει αρρώστους στα Νοσοκομεία. Πληρ. στο: 450.688-4040
4-7-

ΖΗΤΕΙΤΑΙ πεπειραμένος μάγειρας για να εργαστεί σε Κοτάδικο, 10 λεπτά από το Chomedey. Πλήρης απασχόληση, καλός μισθός για τον κατάλληλο. Πληρ.: 450.623-8436
3-5-

ΠΩΛΕΙΤΑΙ Restaurant 170 καθισμάτων + 90 terrace. Πολύ καλές δουλειές. Μεγάλη ευκαιρία. Πληρ.: 450.934.1616
8-8-γ

ΠΩΛΕΙΤΑΙ RESTAURANT (Μπρεκφαστάδικο) στο ΛΑΒΑΛ 80 καθισμάτων + 40 Terrace. Πλήρως εξοπλισμένο. Σε πολύ καλή κατάσταση. Ανοιχτό 7:00 π.μ. με 3:00 μ.μ. Διαθέτει Πάρκινγκ. Ευκαιρία. Πληρ. 514.588-6801
8-8-β

Parkers River Resort

ΔΩΜΑΤΙΑ ΑΠΟ $89

ΔΙΑΘΕΣΙΜΑ 2 ΔΩΜΑΤΙΑ SUITES ΜΕ ΠΛΗΡΗ ΚΟΥΖΙΝΑ ΠΟΥ ΣΥΜΠΕΡΙΛΑΜΒΑΝΟΥΝ:

Πισίνα εντός εδάφους, χώρος για Πικ-Νικ με ψησταριές, κοντά σε όμορφες παραλίες, υπέροχα Εστιατόρια πολυτελή και μή, μαγαζιά, Μινι-Γκολφ, Τέννις, διάφορες ψηχαγωγίες, πορθμεία στα Marthas's Vineyards και Nantucken, πολύ κοντά σε κέντρο καταστημάτων

759 Main Street (Route 28)
South Yarmouth, Massachusetts 02664
Τηλ.:1 (508) 398-2880

Οδηγίες για το θαυμάσιο Parkers River Resort
- Route 6 και έξοδος 7
- Στρήβετε αριστερά στο Ramp
- Περίπου 1/4 μίλι αριστερά από τον δρόμο Higgins Crowell
- Περίπου 2 μίλα των δεύτερων φαναριών, στρίβετε αριστερά και είσαστε στον Δρόμο 28

Κατόπιν 1 μίλι και είσαστε μπροστά στο Parkers River Resort στο δεξί σας πλευρό

Hunt Personnel

WWW.HUNT.CA

Ζητούνται εργάτες σε όλα τα μέρη του Μόντρεαλ

Ζητούνται:

- Υπάλληλοι σε εργοστασίων
- Γενικών εργασιών
- Χειριστές για μηχανές/περονοφόρες
- Εργάτες για συσκευασία
- Μετακολλητές
- Υπάλληλοι παραγωγής
- Και πολλά άλλα

Ωράριο για μέρα, απόγευμα, νύχτα και Σαββατοκύριακο

Παρουσιαστείτε με δύο ταυτότητες μεταξύ 8:30πμ – 3:30μμ.
Μια σύμβουλος θα σας συναντήσει από Δευτέρα με Παρασκευή χωρίς ραντεβού.

6020, Jean Talon Est, γραφείο 430, St-Leonard (λεωφορείο 141)
935, Decarie, γραφείο 212, St-Laurent, (metro Cote-Vertu)

Irène, **514-253-4444**

Από την εταιρεία Capital Traiteur

ζητείται προσωπικό

να εργασθεί στο νεο-ανεγερθέν Bell Campus στο νησί Nuns Island στις παρακάτω ειδικότητες.

Βοηθοί μάγειροι – μαγείρισσες, ταμίες, βοηθητικό προσωπικό για το σέρβις στην καφετέρια και προσωπικό για το Tim Hortons. Η εμπειρία αποτελεί πλεονέκτημα, δεν είναι όμως απαραίτητη.

Για πληροφορίες επικοινωνήστε με τον κ. Claude Pelletier στο 514-871-3111 μεταξύ 9:00πμ με 5:00μμ ή αποστείλατε το βιογραφικό σας στο 514-875-1300

Proxim
Votre destination bien-être
Your Well-Being Destination

SPIRO KOUTSOURIS
3915, boulevard Samson
Laval • 450 688-4111
FAX: 450 681-5525
ΩΡΕΣ ΛΕΙΤΟΥΡΓΕΙΑΣ (LAVAL)
Δευτ. - Παρ. 8πμ - 9μμ / Σαββ. 9πμ - 6μμ / Κυρ. 10πμ - 6μμ

ΣΤΟ ΚΑΙΝΟΥΡΙΟ ΜΑΣ ΚΑΤΑΣΤΗΜΑ ΣΤΟ ΛΑΒΑΛ ΣΑΣ ΠΡΟΣΦΕΡΟΥΜΕ:

*10% έκπτωση για άτομα 50 χρόνων και πάνω σε όλα τα ειδικά μαρκαρισμένα προϊόντα μας
*Πλήρες τμήμα καλλυντικών με δωρεάν βαφή (make-up) και συμβουλές από ελληνίδα τεχνίτρια, που βρίσκεται στην διάθεσή σας όλες τις ώρες . Στις καλύτερες τιμές, και καλλυντικά από όλα τα μέρη του κόσμου όπως Γαλλία και Αμερική
*Ελληνικές ευχετήριες κάρτες, και πολλά ελληνικής παραγωγής τρόφιμα (παξιμάδια, φρυγανιές, σοκολάτες, Νερό, Φιδές, κτλ

Η Υγεία σας μας ενδιαφέρει

Η υγεία σας μας ενδιαφέρει

Δωρεάν διανομή 7 ημέρες την εβδομάδα
Δωρεάν τεστ χοληστερίνης και ζαχάρου από Ελληνίδα Νοσοκόμα

PHARMACIE SPIRO KOUTSOURIS

ΩΡΕΣ ΛΕΙΤΟΥΡΓΕΙΑΣ (Jean-Talon)
Δευτ. - Παρ. 8πμ - 9μμ
Σαββ. 8πμ - 6μμ
Κυρ. 9πμ - 6μμ

375, rue Jean-Talon Ouest, Montréal, Québec H3N 2Y8
(Loblaws Jean-Talon)
Tél.: 514. 272. 5565 Fax: 514. 272. 5525

ΝΕΚΡΟΤΑΦΕΙΟ LAKEVIEW MEMORIAL GARDENS

Τι επιτρέπεται και τι δεν επιτρέπεται;

Σε εμάς όλα επιτρέπονται

Να πάρετε όλα τα λουλούδια από το Νεκροπομπείο, για να τα τοποθετήσετε στο αγαπημένο σας πρόσωπο, στο Νεκροταφείο, κάτι που αλλού δεν επιτρέπεται.

Με σεβασμό πάντα στην Ορθόδοξη Ελληνική Παράδοση και τιμή στην Οικογένεια

Εμείς στο: LAKEVIEW MEMORIAL GARDENS
Μπορούμε να δώσουμε απαντήσεις
Σε πολλά από τα ερωτήματά σας
Σε μια ειδικά για τους Έλληνες περιοχή του
Νεκροταφείου LAKEVIEW MEMORIAL GARDENS

ΝΕΚΡΟΤΑΦΕΙΟ
LAKEVIEW MEMORIAL GARDENS

Διαθέτουμε τάφους
για δύο άτομα, Για 99 χρόνια

Μόνο με $2.400

Ευκολίες πληρωμής
Μέχρι και με
48 μηνιαίες δόσεις

Να παραγγείλετε εσείς σε εμάς, ή όπου αλλού εσείς θέλετε τον σταυρό, το μάρμαρο, την πλάκα, το καντήλι...
Η επιλογή είναι δική σας

ΖΩΗΣ

ΚΩΣΤΑΣ

Για περισσότερες πληροφορίες
Τηλεφωνείστε με εμπιστοσύνη στους Ελληνες αντιπροσώπους
Κώστα 514-928-9834 και Ζώη Σπυρόπουλο 514-463-4263, Fax: 514-315-7794
Γραφείο.: 514 494-9246 / Κινητό; 514.804-9147
email: bneedjam@arbomemorial.com · zoi_lakeviewmemorialgardens@yahoo.com

LAKEVIEW MEMORIAL GARDENS

Το Νεκροταφείο LAKEVIEW MEMORIAL GARDENS
Βρίσκεται σε μια πανέμορφη περιοχή του WEST ISLAND
701 Donegani Pointe Claire
Μόλις 7 λεπτά από τον Ιερό Ναό των Αγίων Κωνσταντίνου και Ελένης

MARCHE 4 CORNERS

ΣΤΑΥΡΟΣ

*Οι τιμές ισχύουν από το Σάββατο 9 Αυγούστου έως την Παρασκευή 16 Αυγούστου * Όσο διαρκεί το εμπόρευμα

921 St-Roch (στην καρδιά του Πάρκ Εξτένσιον)
514 904-2108

Φέτα Ροεόντο

$3.49lb

Καλαμπάκια Κεμπέκ

5/99¢

Λάδι Pomaca Hermes 3L

$10.99ea

Σταφύλι πράσινο χωρίς κουκούτσια

79¢lb

Πιπεριές πράσινες Κεμπέκ

79¢lb

Καφές Rio 227g

$2.79ea

Ελιές Καλαμών «Super Colossal»

$3.49lb

Πεπόνια Sz 12 Κεμπέκ

89¢ea

Κολοκυθάκια Κεμπέκ

69¢lb

Σπανάκι Cello 10oz Κεμπέκ

99¢ea

Αχλάδια Bosc

79¢lb

Πιπεριές κόκκινες, κίτρινες, πορτοκαλί

79¢lb

ΕΤΗΣΙΟ ΜΝΗΜΟΣΥΝΟ

Την Κυριακή **17 Αυγούστου 2008**, στον Ιερό Ναό των Αρχαγγέλων (11801 Ellie Blanchard), τελούμε Ετήσιο Μνημόσυνο υπέρ αναπαύσεως της ψυχής του αειμνήστου συζύγου, πατέρα, παππού και θείου

ΙΩΑΝΝΗ ΚΩΤΣΙΟΠΡΙΦΤΗ
(Ετών 76 από Μελιγαλά, Μεσσηνίας)

Η σύζυγος: Αγγελική
Τα παιδιά: Δήμητρα και Βασίλης Δαρδόνης
Παναγιώτης Κωτσιοπρίφτης
Τα εγγόνια: Άντζελα, Χρήστος και Στέφανη
Τα αδέλφια: Κώστας Κωτσιοπρίφτης οικογενειακώς
Βάσω Μπούντου οικογενειακώς
Τα εξαδέλφια, τα ανήψια
και οι λοιποί συγγενείς και φίλοι.

Μετά το τέλος του Μνημόσυνου, θα προσφερθούν κόλλυβα και καφές στην αίθουσα της εκκλησίας. Παρακαλούνται οι συγγενείς και φίλοι όπως παρευρεθούν.

ΕΤΗΣΙΟ ΜΝΗΜΟΣΥΝΟ

Την **Κυριακή 17 Αυγούστου 2008** στον Ιερό Ναό του Αγίου Νικολάου (3780 Souvenir Chomedey Laval) τελούμε Ετήσιο Μνημόσυνο υπέρ αναπαύσεως της ψυχής της αειμνήστου συζύγου, μητέρας και γιαγιάς

Καλλιρόης Τροχάτου
(Το γένος Αλιφέρη, ετών 85 από Μελιτίνη Λακωνίας)

Ο σύζυγος: Αθανάσιος
Τα παιδιά: Μαρία – Allan Ferland
Γεώργιος –Jennerfer Τροχάτος
Τα εγγόνια: Βιολέτα Ferland
Νακίσκα, Tommy, Tyler Τροχάτος
Ο λοιποί συγγενείς και φίλοι

Μετά το πέρας του Μνημοσύνου θα προσφερθούν καφές και κόλλυβα στην αίθουσα της εκκλησίας.
Παρακαλούνται οι συγγενείς και φίλοι όπως παρευρεθούν

ΕΞΑΜΗΝΟ ΜΝΗΜΟΣΥΝΟ

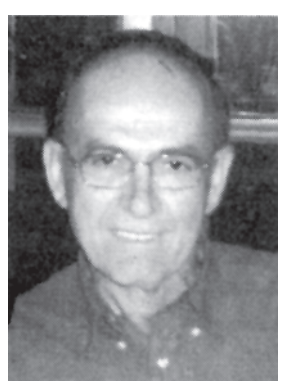

Την **Κυριακή 24 Αυγούστου 2008** στον Ιερό Ναό των Αρχαγγέλων (11801 Ellie Blanchard) τελούμε Εξάμηνο Μνημόσυνο υπέρ αναπαύσεως της ψυχής του αειμνήστου συζύγου και πατέρα

Βασιλείου Δ. Τριδήμα
(Από Μερμιγκιές Ανδρου)

Η σύζυγος: Σταματία
Τα παιδιά: Δημήτρης, Αννα-Μαρία, Αριστοτέλης
Τα αδέλφια οι λοιποί συγγενείς
Τα ανήψια, οι λοιποί συγγενείς
Μετά το τέλος του Μνημοσύνου, θα προσφερθούν κόλλυβα και καφές στην αίθουσα της Εκκλησίας.
Παρακαλούνται οι συγγενείς και οι φίλοι όπως παρευρεθούν.

ΕΤΗΣΙΟ ΜΝΗΜΟΣΥΝΟ

Την **Κυριακή 17 Αυγούστου 2008**, στον Ιερό Ναό του Τιμίου Σταυρού (4865 Souvenir Chomedey Laval), τελούμε Ετήσιο Μνημόσυνο υπέρ αναπαύσεως της ψυχής του αειμνήστου συζύγου, πατέρα, γυιού, γαμπρού, αδελφού, εγγόνου, ανηψιού, εξαδέλφου και θείου

Παναγιώτη Θεοφάνη
(ετών 36)

Η σύζυγος: Στέλλα Θεοφάνη
Τα παιδιά: Ευανθία και Αλέξανδρος Θεοφάνης
Οι γονείς: Ευανθία Παναγόπουλος
Ιωάννης Θεοφάνης
Τα πεθερικά: Αντώνης και Ελένη Ταλιανάκη
Τα αδέλφια: Βασίλειος-Ραφαήλ και Χριστίνα Θεοφάνης
Αλέξης και Μαρία Θεοφάνη
Εμμανουήλ Ταλιανάκης
Εμμανουήλ και Μαρίνα Μανίκης
Οι γιαγιάδες: Βάσω Θεοφάνη
Αθηνά Παναγόπουλος
Οι θείοι: Τομ και Maggie Θεοφάνης
Βασίλης και Μαρία Παναγόπουλος
Κώστας και Δήμητρα Ξάνθης
Τα εξαδέλφια, τα ανίψια, οι λοιποί συγγενείς
Μετά το τέλος του μνημοσύνου θα προσφερθούν καφές και κόλλυβα στην αίθουσα της Εκκλησίας
Παρακαλούνται οι συγγενείς και οι φίλοι όπως παρευρεθούν.

ΣΤΗΝ ΜΝΗΜΗ ΣΟΥ

Οι μέρες φεύγουν και κυλούν
Πέρασε ένας χρόνος
Μα απ' την καρδιά δεν έλειψε
Ούτε στιγμή ο πόνος

Ησουν και θά 'σε πάντοτε
Της μάνας σου καμάρι
Και ας το θέλησε ο Θεός
Κοντά σου να σε πάρει

Τον πόνο τον αβάσταχτο
Την πίκρα την μεγάλη
Εύχομαι Παναγία μου
Μην νοιώσει μάνα άλλη

Ανοίξανε οι ουρανοί
Και περιστέρι εφάνη
Και έφερε τις ευχούλες σου
Στον μικρό τον Θεοφάνη

Που είσαι Παναγιώτη μου
Τα παιδιά σου να καμαρώσεις
Την δόλια την γυναίκα σου
Κουράγιο να της δώσεις

Παλεύει καθημερινά
Κάνει τόσες θυσίες
Να σε θυμούνται τα παιδιά
Έστω από τις φωτογραφίες

Ας ήτανε και να μπόραγα
Το χρόνο να γυρίσω
Να μπω μπροστά στον χάροντα
Και πίσω να σ' αφήσω

Να είσαι με την γυναίκα σου
Μαζί με τα παιδιά σου
Να βλέπεις να τα χαίρεσαι
Να αγαλιά η καρδιά σου

Ομως αυτό δεν γίνεται
Και είναι πληγή μεγάλη
Δώσε μου Παναγία μου
Υπομονή και πάλι

Στα όνειρά μας να έρχεσαι
Συχνά να συζητάμε
Μην σκιάζεσαι Παναγιώτη μου
Ποτέ δεν σε ξεχνάμε

Θα το φωνάζω να ακουστεί
Σ' όλη την οικουμένη
Ο χρόνος κι΄αν επέρασε
Ο πόνος ίδιος μένει

Κι' άλλα πολλά θα ήθελα
Παιδί μου να σου γράψω
Μα ο χώρος ετελείωσε
Και πρέπει να σωπάσω

Μνημόσυνο θα κάνουμε
Τώρα για τη ψυχή σου
Μια προσευχή εις τον Θεό
Για την ανάπαυσή σου

Εκεί ψηλά που βρίσκεσαι
Δίπλα στην Παναγία
Η μνήμη σου παντοτινά
Θα μείνει αιωνία

Αιωνία σου η μνήμη

ΤΕΣΣΑΡΑΚΟΝΘΗΜΕΡΟ ΜΝΗΜΟΣΥΝΟ

Την **Κυριακή 10 Αυγούστου 2008** στον Καθεδρικό Ναό του Αγίου Γεωργίου τελούμε Τεσσαρακονθήμερο Μνημόσυνο υπέρ αναπαύσεως της ψυχής του αειμνήστου συζύγου, πατέρα και παππού

Μιχάλη Γεωργακάκη
(Ετών 79, από Πρινιά, Ηρακλείου Κρήτης)

Η σύζυγος: Ασπασία
Τα παιδιά: Γεώργιος – Ευρώπη Γεωργακάκη
Καλλιόπη – Γιώργος Μιχαλόπουλος
Τα εγγόνια: Μιχαλία, Χριστίνα, Γρηγόρης και Μιχάλης
Τα αδέλφια
Τα ανήψια, οι λοιποί συγγενείς.

Μετά το τέλος του Μνημοσύνου θα προσφερθούν κόλλυβα και καφές στην αίθουσα της Εκκλησίας.
Παρακαλούνται οι συγγενείς και οι φίλοι όπως παρευρεθούν.

ΕΥΧΑΡΙΣΤΗΡΙΟ

Ευχαριστούμε θερμά όλους όσους μας συμπαραστάθηκαν στο βαρύ μας πόνο για τον θάνατο του αειμνήστου συζύγου, πατέρα και παππού **Μιχάλη Γεωργακάκη**

Στην μνήμη σου

Σαράντα ημέρες πέρασαν
Που έφυγες μακριά μας
Ταξίδεψες στους ουρανούς
Δεν είσαι πια κοντά μας

Στο νου μας φέρνουμε τα παλιά
Κι' όλα τα περασμένα
Μα τώρα μας είναι δύσκολο
Να ζούμε χωρίς εσένα.

Πάντα θα σε θυμόμαστε
Ποτέ δεν σε ξεχνάμε
Με αγάπη και με σεβασμό
Για σένα θα μιλάμε

Αιωνία σου η μνήμη
Πάντα θα είσαι στις σκέψεις μας

Η σύζυγος, τα παιδιά και τα εγγόνια σου

ΕΤΗΣΙΟ ΜΝΗΜΟΣΥΝΟ

Την **Κυριακή 17 Αυγούστου 2008** στον Ιερό Ναό του Αγίου Νικολάου (3780 Boul. Souvenir), τελούμε Ετήσιο Μνημόσυνο υπέρ αναπαύσεως της ψυχής της αείμνηστης μητέρας και γιαγιάς

Δήμητρας Τσιώλη
(ετών 95 από Σκοτινή, Αργολίδος)

Τα παιδιά: Μένιος – Ελένη Μπακοπάνου
Ντίνα Τσιώλη-Μούτσος
Δημήτριος – Γεωργία Τσιώλης
Τάσσος – Τασσία Τσιώλης
Ανθούλα, Κατίνα
Βάσω – Γιάννης Μπακοπάνος
Χρήστος – Δήμητρα Τσιώλη
Δέσποινα – Σταύρος Στεφανόπουλος

Τα εγγόνια, τα δισέγγονα, οι λοιποί συγγενείς και φίλοι

Μετά το πέρας του Μνημοσύνου θα προσφερθούν καφές και κόλλυβα στην αίθουσα της εκκλησίας.
Παρακαλούνται οι συγγενείς και φίλοι όπως παρευρεθούν

ΤΕΣΣΑΡΑΚΟΝΘΗΜΕΡΟ ΜΝΗΜΟΣΥΝΟ

Την **Κυριακή 17 Αυγούστου 2008** στον Καθεδρικό Ναό του Αγίου Γεωργίου Τεσσαρακονθήμερο Μνημόσυνο υπέρ αναπαύσεως της ψυχής του πατέρα, παππού και αδελφού

Ιωάννη Παπαδόπουλου
(Από Ελευσίνα, ετών 77)

Τα παιδιά: Μαρία - Βασίλης Λίγκρης
Τρύφωνας-Τερέζα Παπαδόπουλος
Γιώργος – Αθανασία Παπαδόπουλος
Τα εγγόνια: Παναγιώτα, Αλέξης και το νεογέννητο,
Η αδελφή: Ζωή Ζαφειρίου
Τα ανήψια, οι λοιποί συγγενείς

Μετά το τέλος του Μνημοσύνου θα προσφερθούν κόλλυβα και καφές στην αίθουσα της Εκκλησίας.
Παρακαλούνται οι συγγενείς και οι φίλοι όπως παρευρεθούν.

ΕΥΧΑΡΙΣΤΗΡΙΟ

Ευχαριστούμε θερμά όλους όσους μας συμπαραστάθηκαν στο βαρύ μας πένθος για τον θάνατο του αειμνήστου πατέρα, παππού και αδελφού **Ιωάννη Παπαδόπουλου**

MAGNUS POIRIER
Votre deuxième famille^MC

Η Κοινωνία μας είναι στην καρδιά μας!

Στην Magnus Poirier,
η ζεστασιά, η προσοχή και ο σεβασμός
βρίσκουν την πραγματική έννοια της
ζωής, την οικογένεια και την Κοινωνία

Μαζί σας επί 85 χρόνια...

514 727-2847 (24 h/7 j)
www.magnuspoirier.com
Montréal – Rive-Nord – Rive-Sud

Ρίτα Παγκάνο
Κινητό: **514-575-8034**
Γραφείο: **514-595-1500**

Τώρα άρχισε η εποχή για μνημεία.
Τηλεφωνείστε στην κυρία Ρίτα για ότι πληροφορίες και ραντεβού και για να δείτε τα καινούργια σχέδια για μνημεία καθώς επίσης και τα καινούργια καντήλια και βάζα από Ελλάδα.
Λογικές τιμές, Εγγυημένη εργασία

Εμπιστοσύνη – Ειλικρίνεια – Ευγένεια – Καλές Τιμές
Η ΔΙΚΗ ΜΑΣ ΕΜΠΕΙΡΙΑ, ΔΙΚΗ ΣΑΣ ΗΡΕΜΙΑ

LAVAL • MONTRÉAL • SOUTH SHORE • WEST ISLAND [514] 595-1500

Το Ανθοπωλείο PARK EX FLOWERS
7669 Querbes (Γωνία St. Rock) σας συμπαραστέκεται
στις δύσκολες στιγμές σας.
Αναλαμβάνουμε τα λουλούδια κηδειών με όλο τον σεβασμό στις Ελληνοορθόδοξες παραδόσεις και έθιμα. Επίσης λουλούδια και κορδέλες για τα μνημόσυνα.
Τηλεφωνείστε στο: **514.276-3822**

ΤΕΣΣΑΡΑΚΟΝΘΗΜΕΡΟ ΜΝΗΜΟΣΥΝΟ

Το **Σάββατο 16 Αυγούστου 2008** στον Ιερό Ναό του Τιμίου Σταυρού 9:00 – με 10:00 π.μ. (4865 Souvenir Chomedey Laval) τελούμε Τεσσαρακονθήμερο Μνημόσυνο υπέρ αναπαύσεως της ψυχής της αειμνήστου συζύγου, μητέρας, γιαγιάς και αδελφής

Ευαγγελίας Πλιάγκα
(1948 – 2008, το γένος Μπέτσου, από Αχλαδόκαμπο Αργολίδος)

Ο σύζυγος: Ιωάννης
Τα παιδιά: Αντώνης – Αγγελική
Ευάγγελος – Ασημίνα
Μαρία - Κωνσταντίνος

Τα εγγόνια:
Ευαγγελία-Χρυσοβαλάντου, Ιωάννης, Χαράλαμπος, Ιωάννης,
και το μωράκι
Η αδελφή: Παναγιώτα (Πίτσα)
Τα αδέλφια, τα ανήψια στην Ελλάδα
Οι λοιποί συγγενείς

Μετά το τέλος του Μνημοσύνου θα προσφερθούν κόλλυβα και καφές στην αίθουσα της Εκκλησίας.
Παρακαλούνται οι συγγενείς και οι φίλοι όπως παρευρεθούν.

ΕΥΧΑΡΙΣΤΗΡΙΟ
Ευχαριστούμε θερμά όλους όσους μας συμπαραστάθηκαν στο βαρύ μας πένθος για τον θάνατο της αειμνήστου συζύγου, μητέρας, γιαγιάς και αδελφής **Ευαγγελίας Πλιάγκα**

ΕΞΑΜΗΝΟ ΜΝΗΜΟΣΥΝΟ

Την **Κυριακή 10 Αυγούστου 2008** στον Ιερό Ναό του Τιμίου Σταυρού (4865 Souvenir Chomedey Λαβαλ) τελούμε Εξάμηνο Μνημόσυνο υπέρ αναπαύσεως της ψυχής του αειμνήστου συζύγου, πατέρα, παππού, και γυιού

Γεωργίου Κοκόση
(Από Σάμη Κεφαλληνίας)

Η σύζυγος: Ελένη Κοκόση
Τα παιδιά: Γεράσιμος-Πόπη Κοκόσης
Ανγκελα- Γιώργος Πλατσιδάκης
Ρούλα- Ζεΐντ Αλμπαγντάντι
Η εγγονή: Ευαγγελία
Οι γονείς: Γεωργία-Ανδρέας Κακουράτος
Τα αδέλφια: Αλκης-Λευκοθέα Μιχάκης
Γιάννης-Σοφία Μιχάκης
Στέλιος – Βούλα Μιχάκης
Λευτέρης Μιχάκης
Ντενής- Γεράσιμος Κόκκινος
Τα αδέλφια από τη Ελλάδα

Τα ανήψια, οι λοιποί συγγενείς
Μετά το τέλος του Μνημοσύνου, θα προσφερθούν κόλλυβα και καφές στην αίθουσα της Εκκλησίας.
Παρακαλούνται οι συγγενείς και οι φίλοι όπως παρευρεθούν.

ΕΤΗΣΙΟ ΜΝΗΜΟΣΥΝΟ

Την **Κυριακή 10 Αυγούστου 2008** στον Ιερό Ναό των Αρχαγγέλων Μιχαήλ και Γαβριήλ, (11801 Elie Blanchard) τελούμε Ετήσιο Μνημόσυνο υπέρ αναπαύσεως της ψυχής του αειμνήστου πατέρα, αδελφού και θείου

ΣΠΥΡΙΔΩΝ ΓΙΑΝΝΑΚΗ
(εκ Κεφαλληνίας)

Τα παιδιά Αλέξανδρος και Κωνσταντίνος
Τα αδέλφια Γεώργιος και Φώτης
Η αδελφή Βικτωρία
Τα ανήψια, οι λοιποί συγγενείς και φίλοι

Μετά το πέρας του Μνημοσύνου θα προσφερθούν καφές και κόλλυβα στην αίθουσα της εκκλησίας.
Παρακαλούνται οι συγγενείς και φίλοι όπως παρευρεθούν.

ΤΕΣΣΑΡΑΚΟΝΘΗΜΕΡΟ ΜΝΗΜΟΣΥΝΟ

Την **Κυριακή 17 Αυγούστου 2008** στον Ιερό Ναό των Αρχαγγέλων (11801 Ellie Blanchard) τελούμε Τεσσαρακονθήμερο Μνημόσυνο υπέρ αναπαύσεως της ψυχής της αειμνήστου αδελφής και θείας

Γιαννούλας Φάκου
(το γένος Τρακάκη, από Καλάμι Σπάρτης, ετών 74)

Τα αδέλφια: Νικόλαος και Κούλα Τρακάκη
Ματίνα και Δημήτριος Βουρτζούνης
Παναγιώτα Τρακάκης
Τα ανήψια Μανώλης και Γεωργία Βουρτζούμης
Λούης και Μαριάνα Τρακάκης
Χρήστος και Ζήλη Τρακάκη
Ντίνος και Φωτεινή Τρακάκη
Μαρία Βουρτζούμη και ο αρραβανιαστικός της Γιώργος Μιχόπουλος
Λούης Τρακάκης, Ντένης Τρακάκης,
Ντίνα Βουρτζούμη και ο αρραβωνιαστικός της Αλέκος Κωσταριδάκης
οι λοιποί συγγενείς

Μετά το τέλος του Μνημοσύνου θα προσφερθούν κόλλυβα και καφές στην αίθουσα της Εκκλησίας.
Παρακαλούνται οι συγγενείς και οι φίλοι όπως παρευρεθούν.

ΕΥΧΑΡΙΣΤΗΡΙΟ
Ευχαριστούμε θερμά όλους όσους μας συμπαραστάθηκαν στο βαρύ μας πόνο για τον θάνατο της αειμνήστου αδελφής και θείας **Γιαννούλας Φάκου**

ΣΟΦΑ ΛΟΓΙΑ ΠΕΡΙ ΑΒΟΥΛΙΑΣ

Ως καιρόν έχωμεν, εργαζώμεθα το αγαθόν προς πάντας.
Οσο έχουμε ευκαιρίες ας προσπαθούμε να κάνουμε το καλό σε όλους.

Αποστ. Παύλου (προς Γαλάτας)

Ανδρί μελετητέον ου το δοκείν είναι αγαθόν αλλά το είναι, και ιδία και δημοσία.
Ο άντρας πρέπει να φροντίζη όχι φαινομενικά να παρουσιάζεται καλός, αλλά και νά 'ναι κι από μέσα του τόσο στον ιδιωτικό, όσο και στο δημόσιο βίο.

Πλάτ. (Γοργ., 527 C)

ΝΕΚΡΟΠΟΜΠΕΙΟ

BLYTHE BERNIER
από το 1926

Ο ΠΡΟ-ΣΧΕΔΙΑΣΜΟΣ ΚΗΔΕΙΩΝ

Προς κάθε ενδιαφερόμενο

Αγαπητοί

Στην προσπάθεια μας να εξυπηρετήσουμε όλο καλύτερα τους πελάτες μας, η Blythe Bernier Funeral Home που επί εβδομήντα πέντε χρόνια εξυπηρετεί την Ελληνική Παροικία βρίσκεται στην ευχάριστη θέση να σας προσφέρει συνολικά όλες τις εξυπηρετήσεις σχετικά με την κηδεία. Σε αυτές συμπεριλαμβάνονται όχι μόνο η επίσκεψη, προβολή αναμνηστικού video και λουλούδια, αλλά και η αγορά του μνήματος και η επιλογή του μνημείου. Με αυτόν τον τρόπο η εταιρεία Blythe Bernier παρέχει την ευκολία στην οικογένεια να ετοιμάσει από ένα μόνο μέρος όλα όσα χρειάζονται.

Έκτός των άλλων εξυπηρετήσεων που παρέχουμε, πιστεύουμε στην πληροφόρηση των ενδιαφερομένων στο σύνολο των επιλογών που διαθέτουμε. Μία από αυτές είναι και ο προ-Σχεδιασμός. Προγραμματίζουμε πολλά πράγματα που έχουν σχέση με την ζωή μας και την ζωή των αγαπημένων μας προσώπων. Ετσι ειλέγουμε ένα καλό περιβάλλον για να μεγαλώσουμε το παιδί μας, κάνουμε αποταμιεύσεις για οικονομική ασφάλεια, και προγραμματίζουμε για τα χρόνια μετά την συνταξιοδότησή μας.

Στα πλεονεκτήματα του προ-Σχεδιασμού συμπεριλαμβάνεται το γεγονός ότι μπορείτε να πάρετε αποφάσεις, χωρίς να έχετε τις στενοχώριες που προξενεί ο θάνατος. Ετσι μπορείτε να επωφεληθείτε και οικονομικά, αφού έχετε την ευκαιρία να πληρώνετε την αξία σε σημερινές τιμές και με άτοκες δόσεις. Γι' αυτούς τους λόγους όλο και περισσότεροι επιλέγουν τον προ-σχεδιασμό των κηδειών τόσο για τους ίδιους, όσο και για προσφιλή τους πρόσωπα.

Το θέμα του προ-Σχεδιασμού των κηδειών έχει σχέση με τον προγραμματισμό. Πολλές οικογένειες, σαν την δική σας ζητούν πληροφορίες και μιλούν με ειδικούς συμβούλους για να μάθουν περισσότερα για τα προ-σχεδιασμένα προγράμματα εξυπηρέτησης. Πολλά άτομα έχουν διαπιστώσει τα οφέλη του προ-Σχεδιασμού των κηδειών των αγαπημένων τους προσώπων. Είναι ανεκτίμητα τα πλεονεκτήματα ενός απλού τηλεφωνήματος την ημέρα του θανάτου του προσφιλούς τους προσώπου, αντί της υποχρέωσης να παίρνουν εκείνη την ημέρα πολλαπλές αποφάσεις.

Αν θέλετε περισσότερες πληροφορίες για τον προ-Σχεδιασμό των κηδειών τηλεφωνείστε στο 514.495-8082. Διαθέτουμε πείρα εβδομήντα πέντε χρόνων στην εξυπηρέτηση της Ελληνικής Παροικίας, και είμαστε πάντα στην διάθεσή σας για να σας εξυπηρετήσουμε στις ανάγκες σας.

Με πολλή εκτίμηση
Ιωάννα Πλαΐτης
Οικογενειακή Σύμβουλος

Νεκροπομπείο
BLYTHE BERNIER
Funeral Home
ΙΩΑΝΝΑ ΠΛΑΙΤΗ
940 Ogilvy Ave. (Park Ex.)
Montreal, Quebec, H3N 1P4
www.mountroyalcem.com
Tel.: (514) 495-8082 ·

Συνεργαζόμαστε με το Νεκροταφείο Mount Royal Επί 150 χρόνια, εμπιστοσύνη, κατανόηση και σεβασμό στην παράδοση και στις επιθυμίες σας

ΤΕΣΣΑΡΑΚΟΝΘΗΜΕΡΟ ΜΝΗΜΟΣΥΝΟ

Την **Κυριακή 10 Αυγούστου 2008** στον Ιερό Ναό του Ευαγγελισμού της Θεοτόκου (777 St-Roch) τελούμε Τεσσαρακονθήμερο Μνημόσυνο υπέρ αναπαύσεως της ψυχής της αειμνήστου συζύγου, μητέρας και γιαγιάς

Γιαννούλας Σάκαρη
(το γένος Γκλιάτη από Νιάτα, Μολάων Λακωνίας, ετών 76)

Ο σύζυγος: Αναστάσιος
Τα παιδιά: Παναγιώτης και Ζωή
Η εγγόνα: Ιωάννα
Τα κουνιάδια:
Γεώργιος και Αντιγόνη
Θεόδωρος και Ροδόπη
Δημήτριος και Δήμητρα
Τα ανήψια:
Χρυσούλα και Λούης, Παναγιώτης και Ελευθερία,
Παναγιώτης, Παναγιώτης, Ιωάννης, Αικατερίνη
και οι λοιποί συγγενείς

Μετά το τέλος του Μνημοσύνου θα προσφερθούν κόλλυβα και καφές στην αίθουσα της Εκκλησίας.
Παρακαλούνται οι συγγενείς και οι φίλοι όπως παρευρεθούν.

ΕΥΧΑΡΙΣΤΗΡΙΟ
Ευχαριστούμε θερμά όλους όσους μας συμπαραστάθηκαν στο βαρύ μας πόνο για τον θάνατο της αειμνήστου συζύγου, μητέρας και γιαγιάς **Γιαννούλας Σάκαρη**

ΠΕΝΤΑΕΤΕΣ ΜΝΗΜΟΣΥΝΟ

Την **Κυριακή 10 Αυγούστου 2008** στον Ιερό Ναό του Ευαγγελισμού της Θεοτόκου (777 St-Roch) τελούμε Πενταετές Μνημόσυνο υπέρ αναπαύσεως της ψυχής του λατρευτού μας συζύγου, πατέρα και παππού

ΑΝΤΩΝΙΟΥ ΠΑΝΤΕΛΗ,
(ετών 70 από Πύλο, Μεσσηνίας)

Η σύζυγος: Μαρία Παντελή
Τα παιδιά: Κωνσταντίνος και Ασπασία Αδαμόπουλος
Τα εγγόνια: Παρασκευούλα, Χρήστος, Αθανάσιος, Αντώνης, Φωτούλα, Γεώργιος, Μιχάλης και Μαρία.
Τα δισέγγονα: Καλλιόπη, Ασπασία και Κωνσταντίνος

Οι λοιποί συγγενείς σε και οι φίλοι
Μετά το πέρας του Μνημόσυνου θα προσφερθεί καφές και κόλλυβα στην αίθουσα της Εκκλησίας.
Παρακαλούνται οι συγγενείς και οι φίλοι όπως παρευρεθούν.

Δεν σε ξεχνάμε ποτέ
Είσαι μέσα στην καρδιά μας

ΤΕΣΣΑΡΑΚΟΝΘΗΜΕΡΟ ΜΝΗΜΟΣΥΝΟ

Την **Κυριακή 10 Αυγούστου 2008** στον Ιερό Ναό των Αγίων Κωνσταντίνου και Ελένης (20 Brunswick D.D.O.) τελούμε Τεσσαρακονθήμερο Μνημόσυνο υπέρ αναπαύσεως της ψυχής της αειμνήστου συζύγου και μητέρας

Ελπίδας Σταυροπούλου
(το γένος Παπαδομιχελάκη, από Ρέθυμνο Κρήτης)

Η Ελπίδα, είχε χρηματίσει Πρόεδρος των Θυγατέρων της Πηνελόπης της ΑΧΕΠΑ. Και από το 1960 έως την ημέρα της συνταξιοδοτήσεώς της εργαζόταν στην Bell Canada

Ο σύζυγος: Δημήτριος
Τα παιδιά: Δημήτρης
Ελένη- Γιάννης
Σούζη και Eddy
Τα εγγόνια: Σάρα, Τζένιφερ, Κατερίνα
Μέση και Μάρλεν
Τα αδέλφια: Γιώργος-Ελευθερία Παπαδομιχελάκης
Μαρία-Αντώνης Παπαδογιάννη
Αθανασία-Αρίστος Φωτάκη
Σήφης Κανδηλάκης
Μανώλης-Κωνσταντίνα Κανδηλάκης
Παναγιώτα-Νίκος Ναννά
Παντελής-Μαρία Σταυρόπουλος
Τα ανήψια, οι λοιποί συγγενείς

Μετά το τέλος του Μνημοσύνου θα προσφερθούν κόλλυβα και καφές στην αίθουσα της Εκκλησίας.
Παρακαλούνται οι συγγενείς και οι φίλοι όπως παρευρεθούν.

ΕΥΧΑΡΙΣΤΗΡΙΟ

Ευχαριστούμε θερμά όλους όσους μας συμπαραστάθηκαν στο βαρύ μας πόνο για τον θάνατο της αειμνήστου συζύγου, και μητέρας **Ελπίδας Σταυροπούλου**

Στην Μνήμη σου

Σε κούρασε εδώ στην γη
Ο τελευταίος χρόνος
Και έφυγες στον ουρανό
Που δεν υπάρχει πόνος

Μέρες και μήνες πέρασες
Στου πόνου το κρεββάτι
Και νύχτες ατελείωτες
Χωρίς να κλείσεις μάτι

Το ξέραμε πως πόναγες
Βλέπαμε την ματιά σου
Γιατί εσύ δεν μίλαγες
Έσφιγγες την καρδιά σου

Εκεί ψηλά που βρίσκεσαι
Θέλουμε να θυμάσαι
Πάντα θα σε σκεπτόμαστε
Μόνη ποτέ δεν θα 'σαι

Στο πλάϊ σου περάσαμε
Τα πιο καλά μας χρόνια
Να 'ναι το χώμα ελαφρύ
Κι η μνήμη σου αιώνια

Με πολύ αγάπη στην μνήμη σου

ΤΕΣΣΑΡΑΚΟΝΘΗΜΕΡΟ ΜΝΗΜΟΣΥΝΟ

Την **Κυριακή 10 Αυγούστου 2008** στον Ιερό Ναό της Κοιμήσεως της Θεοτόκου (7700 De L' Epee Montreal) τελούμε Τεσσαρακονθήμερο Μνημόσυνο υπέρ αναπαύσεως της ψυχής του λατρευτού μας υιού, αδελφού, εγγονού, ανηψιού και εξαδέλφου

Παναγιώτη Μπάνατ (Peter Banat)
από Μοντρεάλ, ετών 18

Οι γονείς: Paul και Μαρία Banat
Ο αδελφός:James Banat
Οι γιαγιάδες: Helena Macyszyn
και Ελένη Κρυπαράκου

Η προγιαγιά: Anna Macyszyn
Οι θείοι, οι θείες: Andew Banat
Κυριάκος, Βασίλης και Βαγγέλης Κρυπαράκος
Νίκος και Αιμιλία Κρυπαράκου
Σοφία και Γιάννης Λαμπρόπουλος
Τα εξαδέλφια: Παναγιώτης, Μαριλένα, Παναγιώτα, Δημήτρης, Νικόλας
Οι λοιποί συγγενείς και φίλοι

Μετά το τέλος του Μνημοσύνου θα προσφερθούν κόλλυβα και καφές στην αίθουσα της Εκκλησίας.
Παρακαλούνται οι συγγενείς και οι φίλοι όπως παρευρεθούν.

ΕΥΧΑΡΙΣΤΗΡΙΟ

Ευχαριστούμε θερμά όλους όσους μας συμπαραστάθηκαν στο βαρύ μας πένθος για τον θάνατο του λατρευτού μας, υιού, εγγονού, ανηψιού και εξαδέλφου **Παναγιώτη Μπάνατ.**

ΣΤΟΝ ΘΑΝΑΤΟ ΤΟΥ ΦΙΛΟΥ ΜΑΣ ΠΑΝΑΓΙΩΤΗ

Φίλε τα μάτια όλων μας
Τρέχουνε σαν την βρύση
Κι η σκέψη μας αναζητά
Με σένα να μιλήσει

Με σένα που εχάθηκες
Δεν είσαι πια κοντά μας
Κι' έφυγες τόσο ξαφνικά
από την συντροφιά μας

Κι' είσαι για μας ανάμνηση
Πόνος εις την καρδιά μας
Και της ζωής μας μια πληγή
Από τα παιδικά μας

Γιατί παιδί σε τράβηξε
Της μοίρας το βαρκάκι
Μέσα στην λίμνη για να μπεις
Να γίνεις αγγελάκι

Ν' άσαι της μάνας σου καημός
Ψυχής της το φαρμάκι
Να σε ζητάει να σε δεί
Πρωΐ μα και βραδάκι

Να μην μπορεί η σκέψη της
Κι ο νους της να ηρεμήσει
Να σου φωνάζει συνεχώς
Στο σπίτι σαν γυρίσει

Ν' άχει κουράγιο της ζωής
Τώρα στον αδελφό σου
Που είναι απαρηγόρητος
Κι' αυτός για τον χαμό σου

Μα 'συ κοιμήσου ήσυχα
Φίλε μας Παναγιώτη
Που άφησες τον κόσμο αυτό
Σαν άνθιζε η νιότη

Κι' ευχόμαστε εις το Θεό
Αυτός να αναπαύει
Ψυχούλα σου που πέταξε
Νύχτα να παραλάβει

Οι φίλοι σου με δάκρυα στη μνήμη σου

« Η Urgel Bourgie πραγματικά μας **απλοποίησε** την ζωή »

- Αρχικά κάναμε όλες τις προ-συμφωνημένες συμφωνίες μας με την βοήθεια ενός συμβούλου της Urgel Bourgie. Διαλέξαμε ένα από τα πολλά ενδιαφέροντα σχέδια που έχει.
- Στην συνέχεια, επιλέξαμε το Μνήμα στο Νεκροταφείο du Parc du Souvenir στο Λαβάλ. Πληρώσαμε 799,00$ αντί για 1 375,00$. Μια οικονομία που ανέρχεται στις 576,00$!
- Στην Urgel Bourgie, όλες οι υπηρεσίες προσφέρονται στο ίδιο μέρος.
- Τελικά, μας προσφέρανε ένα σχέδιο πληρωμής 60 δόσεων χωρίς φόρο.

Τα πάντα ήταν απλά και εύκολα

Και επειδή ταχτοποιήσαμε όλες τις προ-συμφωνημένες συμφωνίες, έχουμε τώρα πνευματική ησυχία.

URGEL BOURGIE

Για περισσότερες πληροφορίες, τηλεφωνείστε μας στο

514-315-2605

www.urgelbourgie.com

TRI STAR PAINTING

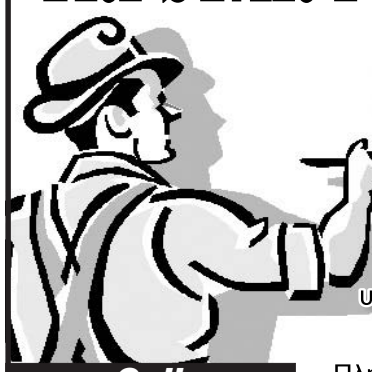

Αναλαμβάνουμε
Ελαιοχρωματισμούς,
Plaster, Ταπετσαρίες,
Crown Molding
Σε σπίτια, γραφεία,
επιχειρήσεις

Λογικές τιμές,
Δωρεάν εκτίμηση,
υπεύθυνη εξυπηρέτηση
Πείρα 35 ετών

Cell:
514.945.4259

Πληρ από τον Jimmy στο:
450.687-9042

BARRY GRANICH,
B.A., B.C.L., L.L.B.
Δικηγόρος
AVOCAT-LAWYER
BARRISTER AND SOLICITOR
Οικογενειακές υποθέσεις
Διαζύγια-Εγκληματολογικές υποθέσεις
4141 SHERBROOKE ST. W. SUITE 660
Τηλ.: 514-935-5030 · Φαξ: 514-935-3559

GREEK FEST 2008
1315 Prince of Wales Drive
Ottawa, ON K2C 1N2
AUGUST 14 – 24, 2008
DU 14 AU 24 AOÛT 2008
Presented by / présenté
Hellenic Community of Ottawa
WWW.OTTAWAGREEKFEST.COM
Sponsors
Commanditaires
Premiere
OLYMPIA HOMES Custom Home Builders
ARGOS CARPETS & FLOORING
Gold / Or
580 CFRA NEWS TALK RADIO
ROGERS TV
Tannis
MOLSON CANADIAN
Silver / Argent
DISTRICT REALTY CORPORATION, BROKERAGE
Canadian LINEN AND UNIFORM SERVICE
LES SUITES HOTEL OTTAWA
Scotiabank
BLUELINE
Bronze
Ability Janitorial Services Ltd. - Bassi Construction & Masonry - Cohen & Lord Insurance Brokers Ltd.
Pilos Restaurant - Radnoff-Pearl LLP Lawyers

Τι άλλο θα ακούσω
Τι άλλο θα ιδώ
Από τον τόπο που αγαπώ

Ελλάδα μου, πατρίδα μου
Με όλα τα μεγαλεία
Τα καλοκαίρια με φωτιές
Και σκάνδαλα στα υπουργεία.

Λίγοι να τρώνε τους πολλούς
Τον τόπο μας χλευάζουν
Και την πατρίδα του φωτός
Διεθνώς να την ντροπιάζουν.

Ελλάς Ελλήνων Χριστιανών
Με όλα τα μεγαλεία,
Που είσαι Μέγα Αλέξανδρε
Να σώσεις το όνομα απ' την Μακεδονία.

Που είσαι Μέγα Αλέξανδρε
Και εσύ βρε Λεωνίδα
Οι Έλληνες σας χρειάζονται
Να σώστε την πατρίδα.

Ποιός θα μπορέσει σήμερα
Τον τόπο μας να σώσει
Όπως τους Πέρσες πολέμησαν
Τότε οι **τριακόσιοι.**

Μα οι *«τριακόσιοι»* σήμερα
Δεν δίνουν μια δεκάρα
Με μίζες και με σκάνδαλα
Ντροπιάζουν την Ελλάδα.

Πάει η δραχμή, την χάσαμε
Παίξουν με την δημοκρατία
Φοβάμαι θα μας πάρουνε
Το όνομα απ' την Μακεδονία.

Πολλά είναι τα σκάνδαλα
Δεν ξέρω από που ν' αρχίσω
Μίζες, χασίσια και φωτιές
Σαν Έλληνας δακρύζω.

Μαλώνουνε στα γήπεδα
Τρώγονται στα κανάλια
Και στα παράθυρα γαβγίζουνε
Σαν άγρια τσακάλια.

Κοτέτσια εκατάντησαν
Τα τηλεοπτικά κανάλια
Και τίποτα να μην καταλαβαίνομε
Από τα μαύρα τους τα χάλια.

Γεώργιος Π. Καραβούλιας

ΤΟ ΒΗΜΑ ΤΗΣ ΟΤΤΑΒΑΣ

Του συνεργάτη μας **Γεωργίου Κανελλάκου**

ΩΡΑΙΑ ΚΑΙ ΑΞΕΧΑΣΤΗ Η ΕΚΔΡΟΜΗ (PICNIC) ΤΟΥ ΣΥΛΛΟΓΟΥ ΗΛΙΚΙΩΜΕΝΩΝ ΤΗΣ ΟΤΤΑΒΑΣ

Αξέχαστη σε όσους παραβρέθηκαν, θα παραμείνει η φετινή καλοκαιρινή εκδρομή του Συλλόγου Ηλικιωμένων Οττάβας και περιχώρων, που έγινε στις 13 Ιουλίου 2008 σε ένα από τα καλύτερα πάρκα της ομοσπονδιακής πρωτεύουσας της Οττάβας, που βρίσκεται δίπλα στο ποτάμι.

Στην εκδρομή αυτή τη φορά συμμετείχαν πάρα πολλά μέλη του Συλλόγου και μεταξύ των άλλων και ο Ακόλουθος Άμυνας της Ελλάδος στον Καναδά Σμήναρχος κ. Παύλος Μεχτερίδης, ο οποίος μετά από 2 χρόνια παραμονής στην Οττάβα, επιστρέφει στην Πατρίδα.

Τα παλικάρια της τρίτης ηλικίας της Οττάβας και των περιχώρων, συγκεντρώθηκαν εκεί για να τα πουν μεταξύ τους, να θυμηθούν τα περασμένα, να αναπνεύσουν καθαρό αέρα και να ξεχάσουν τα βάσανα της πόλης και της ξενητειάς.

Η εκδρομή σε πάρκο την πόλης μας, είναι μια από τις εκδηλώσεις που οργανώνει ο Σύλλογος Ηλικιωμένων κάθε χρόνο. Αλλες δραστηριότητες του Συλλόγου μας είναι εκδρομές εκτός Οττάβας, συνεστιάσεις μετά φαγητού, Πασχαλινή γιορτή, χοροί και φυσικά συναντήσεις στην Λέσχη του Συλλόγου μας.

Οι δωρεάν προσφορές του Συλλόγου μας σε λαχταριστά και καλοψημένα hamburgers, hotdogs καθώς και όλα τα αναψυκτικά και τα φρούτα υπήρχαν σε αφθονία, και ήταν άριστα παρασκευασμένα.

Τα μέλη του Δ. Συμβουλίου καθώς και ο Πρόεδρός τους (στην θέση αυτή έχω την τιμή για τρίτη φορά να είμαι εγώ) έκαναν το παν για να κάνουν τους εκδρομείς να περάσουν μια αξέχαστη ημέρα.

Στην εκδρομή αυτή τη φορά συμμετείχαν περισσότερα από 130 άτομα. Ήταν μια καλοπρογραμματισμένη εκδρομή και λόγω του καλού καιρού που είχαμε σίγουρα θα μείνει σε όλους αξέχαστη.

Και του χρόνου λοιπόν.

Radnoff Pearl LLP
BARRISTERS AND SOLICITORS
Για τις νομικές σας υποθέσεις στο ONTARIO

Harry A. Gregoropoulos
B.A. (Hons.) LL.B.TEP
partner
Corporate, Commercial, Real Estate, Franchising, Construction, Estate Planning and Administration
100 Gloucester Street, 3rd Floor, Ottawa, Ontario, K2P 0A4
Tel: (613) 594-8844 Fax: (613) 594-9092
Email: hgregoropoulos @radnoffpearl.com
Website: www.radnoffpearl.com
Full Service Law Firm since 1965
10382770

Μέλη του Συλλόγου Ηλικιωμένων Οττάβας ψήνουν με ιδιαίτερη προσοχή και φροντίδα τα hamburgers, hotdogs. Ολα αυτά καθώς και τα αναψυκτικά και τα φρούτα προσφέρθηκαν για μια ακόμα φορά δωρεάν.

Εκδρομείς απολαμβάνουν την καλή παρέα στην καλά οργανωμένη εκδρομή του Συλλόγου Ηλικιωμένων Οττάβας και περιχώρων.

ΕΠΑΝΩ>>>>>>>>>>>Μια ακόμα παρέα, μέλη και φίλοι του Συλλόγου, απολαμβάνουν το καλό φαγητό και την ευχάριστη συντροφιά στην εκδρομή που θα τους μείνει αξέχαστη.

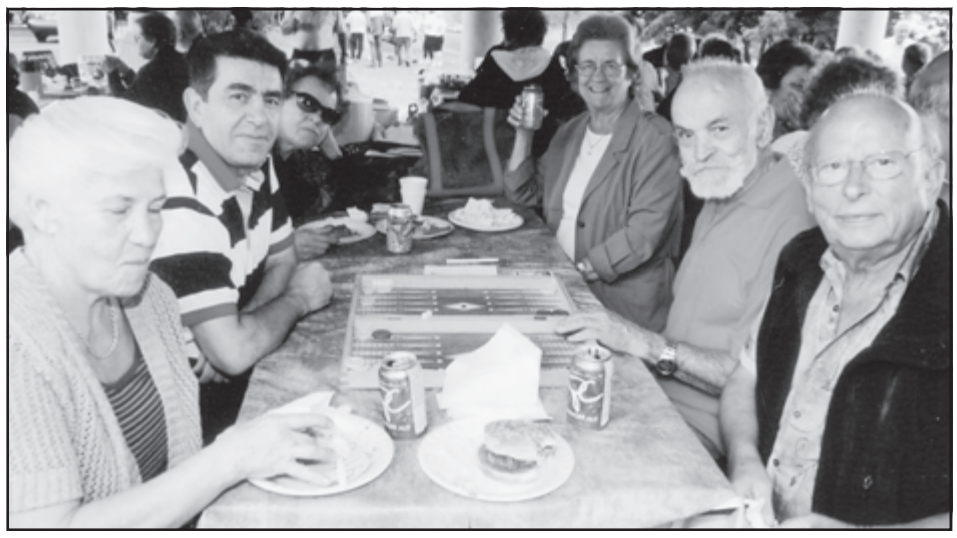

Μια παρέα από την εκδρομή του Συλλόγου Ηλικιωμένων κατά την ώρα του φαγητού. Δεύτερος από αριστερά είναι ο Ακόλουθος Άμυνας Σμήναρχος κ. Παύλος Μεχτερίδης.

ΔΕΞΙΑ>>>>>>>>>>>

Αναμνηστικό στιγμιότυπο από την εκδρομή του Συλλόγου Ηλικιωμένων. Από αριστερά είναι: ο Πρόεδρος του Συλλόγου, Γεώργιος Κανελλάκος, ο Ταμίας Παντελής Σιώρης, ο Αντι/δρος Νικόλαος Φλώρακας, ο Γραμματέας Ξενοφών Χριστινίδης, Αριστείδης Ηλιόπουλος, Δημήτριος Νίκολλωφ, Χρήστος Δημητρίου, μέλη του Δ.Σ.

ENTRÉE GRATUITE - OUVERT DE 12H00 À 23H00

COMMUNAUTÉ HELLÉNIQUE DE MONTRÉAL
ΕΛΛΗΝΙΚΗ ΚΟΙΝΟΤΗΣ ΜΟΝΤΡΕΑΛ

100 1906-2006

LA FLAMME HELLÉNIQUE
Festival de la Communauté Hellénique de Montréal

8 au 10 août 2008
August 8th to 10th 2008
Parc Jean-Drapeau

Parc Jean-Drapeau

MONTREAL'S WATCHING CTV
CFMB 1280 AM Radio Montréal
BHMA
NEWSTALK RADIO CJAD 800 AM
105.1 CKDG MIKE fm
Saputo
Affaires municipales et Régions Québec
LOTO QUÉBEC
Ville de Montréal
métro
The Gazette montrealgazette.com

www.hcm-flame.com

COMMUNAUTE HELLENIQUE DE MONTREAL
ΕΛΛΗΝΙΚΗ ΚΟΙΝΟΤΗΣ ΜΟΝΤΡΕΑΛ
5777 avenue Wilderton. Montreal, Québec H3S 2V7 • Tel: (514) 738-2421 Fax: (514) 738-5465

ΦΕΣΤΙΒΑΛ "ΕΛΛΗΝΙΚΗ ΦΛΟΓΑ"
LA "FLAMME HELLENIQUE"

Αυτό που περιμέναμε όλοι μας!

Το καθιερωμένο και καταξιωμένο τριήμερο καλοκαιρινό φεστιβάλ "**Η Ελληνική Φλόγα" - La Flamme Hellenique",** που διοργανώνει η Ελληνική Κοινότητα Μοντρεάλ, θα πραγματοποιηθεί και φέτος στο περίφημο πάρκο **Jean Drapeau** στο Νησί **Sainte-Helene,** από τις **8 έως τις 10 Αυγούστου**.

Συνδυάζοντας τη διασκέδαση και την ψυχαγωγία με την προβολή της Ελληνοκεμπεκιώτικης κουλτούρας και παράδοσης, μέσα σ'ένα πανέμορφο φυσικό περιβάλλον στην καρδιά της πόλης μας, αποτελεί μια μοναδική εμπειρία για όλη την οικογένεια, που δεν πρέπει να χάσει κανείς. Είναι μια μεγαλοπρεπής εκδήλωση που προβάλλει τον Ελληνισμό της Παροικίας μας και αναμένεται να προσελκύσει πλήθος κόσμου, τόσο Έλληνες, όσο και ντόπιους συμπολίτες μας και τουρίστες.

Για τη φετινή χρονιά, σε μια προσπάθεια του Διοικητικού Συμβουλίου να προβάλει και να κάνει γνωστή μέσα από το φεστιβάλ κάθε χρόνο και μια διαφορετική περιοχή της πατρίδας μας, έχει κληρωθεί ο **Νομός Αρκαδίας** και θα αποτελέσει το κυρίως θέμα των εκδηλώσεων.

Ελληνικά προϊόντα, ταξίδια-τουρισμός, ζωντανή μουσική και ψυχαγωγία θα είναι τα κύρια χαρακτηριστικά του Φεστιβάλ. Ο **Σύλλογος Αρκάδων Μοντρεάλ**, σε σύμπραξη με την Κοινότητά μας, έχει προσκαλέσει μουσικό συγκρότημα από την Ελλάδα που θα παρουσιάσουν λαϊκά και δημοτικά τραγούδια.

Μουσικό πρόγραμμα θα παρουσιάσει και ο συμπάροικός μας καλλιτέχνης **Βασίλης Γαλάτης** με ελαφρά, λαϊκά και ρεμπέτικα τραγούδια.

Χορευτικά συγκροτήματα θα παρουσιάσουν παραδοσιακούς χορούς από όλες τις περιοχές της πατρίδας μας. Το πρόγραμμα του Φεστιβάλ περιλαμβάνει και **Βραδιά Μπουζουκιού (Bouzouki Night).**

Σας προσκαλούμε, λοιπόν, να σημειώσετε από τώρα τις ημερομηνίες αυτές προσαρμόζοντάς τες στο πρόγραμμά σας και σας υποσχόμαστε με τις εκθέσεις, τα περίπτερά μας, τους νοστιμότατους μεζέδες, το πλούσιο καλλιτεχνικό πρόγραμμα με ζωντανή μουσική, χορούς και τραγούδια, να περάσετε ένα αξέχαστο τριήμερο!!!

Το Φεστιβάλ θα είναι ανοιχτό από τις 12:00 το μεσημέρι μέχρι τις 11:00 το βράδυ. Η πρόσβαση στο Πάρκο **Jean Drapeau** είναι πολύ εύκολη. Από το σταθμό του μετρό **BERRI-UQAM** παίρνετε την κίτρινη γραμμή για το **LONGEUIL** και κατεβαίνετε στην πρώτη στάση **ILE SAINTE HELENE**, όπου βρίσκεται το Πάρκο **Jean Drapeau**.

Για περισσότερες πληροφορίες τηλεφωνείτε στο (**514) 738-2421**, εσ. 101.

ΛΕΩΦΟΡΕΙΑ ΓΙΑ ΤΟ ΦΕΣΤΙΒΑΛ ΕΛΛΗΝΙΚΗ ΦΛΟΓΑ

Σάββατο, 9 Αυγούστου:

Αναχώρηση από Ευαγγελισμό της Θεοτόκου:
- Πρώτο λεωφορείο στις 4:00 μ.μ.
- Δεύτερο λεωφορείο στις 5:00 μ.μ.

Στην επιστροφή, αναχώρηση και των δύο λεωφορείων από το Park Jean Drapeau στις 11:00 μ.μ.

Κυριακή, 10 Αυγούστου:

Αναχώρηση από Ευαγγελισμό της Θεοτόκου:
- Δύο (2) λεωφορεία στη 1:30 μ.μ.

Επιστροφή στον Ευαγγελισμό και πάλι αναχώρηση
- Πρώτο λεωφορείο στις 4:00 μ.μ.
- Δεύτερο λεωφοείο στις 5:00 μ.μ.

Επιστροφή και των 2 λεωφορείων στις 11:00 μ.μ.

15 ΑΥΓΟΥΣΤΟΥ 2008

Γιορτάζει η Ελλάδα. Γιορτάζουν οι απανταχού Έλληνες. Γιορτάζει ο Ελληνισμός του Μοντρεάλ.

Η Ενοριακή Επιτροπή του Ιερού Ναού του Ευαγγελισμού της Θεοτόκου, σε συνεργασία με την Φιλόπτωχο Αδελφότητα Κυριών, το Τμήμα Νεολαίας της εκκλησίας μας και την Ελληνική Κοινότητα Μοντρεάλ, ετοιμάζουν ένα πραγματικά **Ελληνικό Παραδοσιακό Πανηγύρι,** που θα γίνει δίπλα στους Ιερούς Ναούς μας επί της οδού Saint Roch στο Park Extension.

Θα υπάρχει πλούσιο μενού με ψητή γουρνοπούλα, σουβλάκια, κοτόπουλα ψημένα στα κάρβουνα, λουκάνικα, πατάτες, σαλάτες, παγωμένη μπύρα, αναψυκτικά και λουκουμάδες.

Θα σας διασκεδάσει η Ορχήστρα DISCO TECHNO-SONIC.

Όλα τα έσοδα θα διατεθούν για την Εκκλησία μας.

Σας περιμένουμε όλους για να περάσουμε ένα αξέχαστο Πανηγύρι.
Σας ευχαριστούμε!

Από την Οργανωτική Επιτροπή Πανηγυριού

ΜΑΡΑΘΩΝΙΟΣ 2008
Η προσπάθεια του Μαραθωνίου συνεχίζεται

Ο «Μαραθώνιος 2008» συγκέντρωσε μέχρι σήμερα **96,727 δολάρια** σε υποσχέσεις, **για τις επισκευές των σχολικών μας κτιρίων.** Στόχος μας είναι να φτάσουμε τις $200,000, γι'αυτό η προσπάθεια συνεχίζεται. Παρακαλούμε όσους επιθυμούν να ενισχύσουν την προσπάθεια αυτή να τηλεφωνήσουν στο (514)738-2421, εσωτ. 114. Τα σχολεία μας σας χρειάζονται. Στείλτε κι εσείς την προσφορά σας σήμερα (H.C.M. Fundraising, 5777 Wilderton, Montreal, Qc, H3S 2V7).

Ευχαριστούμε θερμά όλους τους φίλους και συμπάροικους, που έχουν ήδη ανταποκριθεί στο κάλεσμα της Επιτροπής. Τα ονόματα των επώνυμων δωρητών που έχουν πληρώσει την προσφορά τους θα ανακοινώνονται τμηματικά κάθε εβδομάδα με αλφαβητική σειρά. Παρακαλούμε όλους τους φίλους συμπάροικους, που υποσχέθηκαν την προσφορά τους, να την τιμήσουν.

Σταμίρης Νίκος	$ 200	Τσέτσου Ευδοκία	100
Στάππας Νίκος	20	Τσίρμπας Χρήστος	50
Σταυρίδη Μαλαματή	200	Τσίτουρας Γιώργος	100
Σταυροπούλου Αριστέα	100	Τσιώλης Κωνσταντίνος	100
Στρατουδάκης Εμμανουήλ	100	Τσουκάτου Τίνα	50
Στρουμπάκος Λουκάς	200	Τσουμπλέκα Ιωάννα	50
Συλλογιστάκης Βασίλης	50	Τσούμης Ευάγγελος	50
Σύλλογος Ηλικ. Κυριών "Φιλία"	200	Φακωτάκη Ελένη	100
Σύλλογος Ηλικιωμένων "Αναγέννησις"	1.000	Φατίση Ελένη	25
Σύλλογος Ηλικιωμένων "Ασκληπιός"	200	Φιλανδριανός Γιώργος	200
Σύλλογος Ηλικιωμένων "Ο Ζεύς"	1.000	Φίλης Παναγιώτης	150
Σύλλογος Θεσσαλών "Ρήγας Φεραίος"	300	Φίλιππας Χαράλαμπος	100
Σύλλογος Κουπιωτών Λακωνίας	250	Φιλόπτωχος Αγ. Ειρήνης & Αγ. Μαρκέλλας	100
Σύλλογος Κρητών	500	Φιλόπτωχος Ι.Ν. Αγ. Γεωργίου	400
Σύλλογος Κροκεατών "Διόσκουροι"	500	Φιλόπτωχος Ι. Ν. Αγ. Διονυσίου	100
Σύλλογος Μανιατών Καναδά	500	Φιλόπτωχος Ι.Ν. Ευαγγελισμού	1.000
Σύλλογος Ρουμελιωτών Μοντρεάλ	300	Φουγέρη Βασιλική	300
Σύλλογος Συκεωτών Μοντρεάλ	500	Φραγκάκης Ευάγγελος	250
Συμεών Φωτεινή	100	Φρατζέσκος Δημήτριος	300
Σχολείο "Σωκράτης"-Παράρτημα V	224	Φρατζίδης Πέτρος	50
Σωφρονά Μάρθα	100	Φωκάς Παναγιώτης	50
Τζαβάρας Βασίλειος	50	Χαγιάς Θωμάς	50
Τζεβελέκος Γιώργος	50	Χαραλαμπάκης Sam	100
Τζήμας Παναγιώτης	250	Χατζηπαντελή Claudette	100
Τουτουδάκη Ντίνα	50	Χατζηπέτρος Ιωάννης	100
Τρίχας Γιώργος	100	Χατζής Λεωνίδας	100
Τροχάτος Αθανάσιος	50	Χατζιεφραιμίδης Θεόδωρος	100
Τσαγκαρσούλη Ελευθερία	100	Χειλάκος Άρης	100
Τσακανίκας Πολύβιος Οικ.	100	Χούμπαβλης Χρήστος	200
Τσαντήλα Ελένη	50	Χριστοδουλάκης Μιχάλης	50
Τσαούσης Γιώργος	500	Χριστόπουλος Γιώργος & Γεωργία	100
Τσέλιου Ελένη-Λίλη	50	Χριστόπουλος Δημήτρης	200
Τσερώνης Παναγιώτης	50	Χρονόπουλος Χρήστος	25

ΠΡΟΣΦΟΡΑ ΕΡΓΑΣΙΑΣ
Υπάλληλος/Βοηθός Λογιστηρίου

Γενικές πληροφορίες - Η Ελληνική Κοινότητα Μοντρεάλ περιλαμβάνει τα σχολεία, τις εκκλησίες, τις κοινωνικές υπηρεσίες και τα κεντρικά γραφεία. Οι υπηρεσίες του Λογιστηρίου βρίσκονται στα κεντρικά γραφεία. Το τμήμα αυτό διευθύνεται από τον Διαχειριστή, που με τη σειρά του δίνει αναφορά στον Εκτελεστικό Διευθυντή της Κοινότητας. Σ'αυτό το τμήμα εργάζονται άλλοι δύο υπάλληλοι.

Καθήκοντα και υποχρεώσεις:
* Λογιστικά εγγραφής μαθητών. Περιλαμβάνονται εξακρίβωση στοιχείων των εντύπων εγγραφής και πληρωμών καθώς και εισαγωγή των δεδομένων στο λογιστικό σύστημα.
* Διατήρηση κατάλληλων φακέλων και διαδικασίες συμπλήρωσης για όλα τα εισπρακτέα δίδακτρα, όπως μεταχρονολογημένες επιταγές.
* Προετοιμασία των απαραίτητων καταθέσεων στην τράπεζα σε τακτική βάση.
*Έλεγχος και είσπραξη των οφειλόμενων διδάκτρων.
* Τακτοποίηση γενικών λογιστικών λογαριασμών σχετικών με τις ανωτέρω ενέργειες.
* Διατήρηση φακέλων με δελτία εγγραφής όλων των μαθητών με τη σχετική αλληλογραφία.
* Βοήθεια προς τον Διαχειριστή και το προσωπικό του Λογιστηρίου, όταν ζητείται.

Προσόντα:
* Πείρα ενός τουλάχιστον έτους σε εργασία γραφείου.
* Απολυτήριο καναδικού γυμνασίου.
* Καλή γνώση στη χρήση ηλεκτρονικού υπολογιστή και των προγραμμάτων Word και Excel.
* Καλή γνώση (γραπτή και προφορική) της Ελληνικής και Αγγλικής γλώσσας.
* Διακριτικότητα, καλή επικοινωνία, εσωτερική καιι εξωτερική (γονείς).

Τα ενδιαφερόμενα άτομα μπορούν μέχρι τη Δευτέρα, 17 Αυγούστου, να υποβάλουν αίτηση με βιογραφικό σημείωμα (C.V.) στή διεύθυνση:Mr. Michael Odorico, Controller, Hellenic Community of Montreal, 5777 ave. Wilderton, Montreal H3S 2V7

ΚΟΙΝΩΝΙΚΕΣ ΥΠΗΡΕΣΙΕΣ

Μαθήματα Yoga

Από τον Σεπτέμβριο οι Κοινωνικες Υπηρεσίες της Ελληνική Κοινότητας Μοντρεάλ θα προσφέρουν μαθήματα Yoga για ηλικιωμένους.

Είναι ένα πρόγραμμα έξη εβδομάδων που απευθύνεται σε όλους τους ηλικιωμένους.

Για περισσότερες πληροφορίες, αν ενδιαφέρεσθε, παρακαλούμε να τηλεφωνήσετε στην κα Φανή Τριάντου, στο **514-738-2421**, εσωτερικό **120**.

Σταθείτε πάλι στα πόδια σας!

* Έχετε ποτέ πέσει κάτω;
* Θα θέλατε να διοθώσετε την ισορροπία σας;

Εγγραφείτε στο πρόγραμμά μας

* Για να νοιώσετε πάλι τα πόδια σας πιο σταθερά, με γερά και υγιή οστά
* Για να γνωρίσετε μεθόδους ώστε να αποφεύγετε τα πεσίματα.

Τα μαθήματα προσφέρονται από το Τμήμα Κοινώνικών Υπηρεσιών της Ελληνικής Κοινότητας Μοντρεάλ σε συνεργασία με το CLSC Cote-des-Neiges.

Είναι διάρκειας 12 εβδομάδων, δυο φορές την εβδομάδα και αρχίζουν τον Σεπτέμβριο 2008.

Για περισσότερες πληροφορίες και εγγραφές τηλεφωνείτε στα κεντρικά γραφεία στο **514-738-2421**, εσωτερικό **120.**

ΑΘΛΗΤΙΚΟ ΒΗΜΑ

Επιμέλεια: ΑΛΕΚΟΣ ΚΟΥΤΣΟΠΟΥΛΟΣ

Ο Παναθηναϊκός προκρίθηκε Ο Ολυμπιακός θα αντιμετωπίσει την Ανόρθωση

Τιφλίδα Ο Παναθηναϊκός μπορεί να έμεινε στο 0-0 με τη Ντιναμό Τιφλίδας στη μεταξύ τους ρεβάνς για τον β' προκριματικό γύρο του Champions League, όμως χάρη στο υπέρ του 3-0 στον αγώνα του ΟΑΚΑ προκρίθηκε στον επόμενο γύρο, όπου θα παίξει κόντρα στην Σπάρτα Πράγας.

Η ομάδα της Τσεχίας νίκησε 2-0 την Σέριφ από τη Μολδαβία με γκολ των Βόρισεκ (45') και Κούλιτς (48'), ενώ είχε νικήσει και στο πρώτο παιχνίδι εκτός έδρας με 1-0.

Αλλά και ο Ολυμπιακός έμαθε την αντίπαλό του στον γ' προκριματικό γύρο. Οι «ερυθρόλευκο» θα αντιμετωπίσουν την Ανόρθωση, η οποία ηττήθηκε μεν με 3-1 στη Βιέννη από τη Ραπίντ, προκρίθηκε όμως χάρη στη νίκη της με 3-0 στο πρώτο ματς.

Ο Λαμπάν στο 13' άνοιξε το σκορ για την ομάδα της Μεγαλονήσου, ο Χόφερ στο 22' έκανε το 1-1, ενώ ο Μαϊερχόφερ με δύο τέρματα στο 63' και στο 67' διαμόρφωσε το τελικό 3-1.

«Δείξαμε ότι το αξίζουμε» Ζούμε μεγάλες στιγμές, λένε διεθνείς και Βλασσόπουλος

Πύργος Τρελό γλέντι έστησαν στο παρκέ του κλειστού γυμναστηρίου οι νέοι Πρωταθλητές Ευρώπης στους Εφήβους. Οι νεαροί διεθνείς μας μαζί με τον Γιώργο Βλασσόπουλο τόνισαν ότι «δεν έχουμε συνειδητοποιήσει ακόμη τι έχουμε καταφέρει». Στην καλύτερη πεντάδα του Ευρωπαϊκού βρέθηκαν δύο Έλληνες, οι Σλούκας και Παππάς. Το βραβείο ήθους απονεμήθηκε στον άτυχο της διοργάνωσης, Βλαδίμηρο Γιάνκοβιτς, ο οποίος τραυματίστηκε στο τρίτο μόλις παιχνίδι.

Ο τεχνικός της Εθνικής Εφήβων, Γιώργος Βλασσόπουλος, τόνισε αμέσως μετά τη λήξη του τελικού με τη Λιθουανία:

«Δεν έχουμε ακόμη καταλάβει τι έχουμε καταφέρει. Δεν παίξαμε καλά, αλλά είχαμε καρδιά. Είναι μία ιστορική μέρα, καθώς είναι η πρώτη φορά που η Εθνική Εφήβων κέρδισε το χρυσό μετάλλιο σε πανευρωπαϊκό. Δεν φοβήθηκα σε καμία στιγμή ότι θα χάσουμε. Εχω μεγάλη εμπιστοσύνη σε αυτά τα παιδιά και στην ομάδα που έχουμε φτιάξει».

Ενθουσιασμένος και ο Κώστας Παπανικολάου, ο οποίος τόνισε πως αυτός και οι συμπαίκτες τους αξίζουν μία ευκαιρία και από τους συλλόγους στους οποίους αγωνίζονται:

«Φοβερό το συναίσθημα. Μεγάλες στιγμές. Δεν ξεκινήσαμε καλά και αγχωθήκαμε, αλλά στη συνέχεια βρήκαμε ρυθμό και φτάσαμε στη νίκη. Το 'όπλο' μας είναι η άμυνα και για μία ακόμη φορά μάς έδωσε τη νίκη. Πρέπει οι σύλλογοι να δώσουν μία ευκαιρία στους νέους παίκτες. Δείξαμε ότι το αξίζουμε».

Ο σέντερ της Εθνικής μας, Ζήσης Σαρικόπουλος, τόνισε πως μετά τον τραυματισμό του Βλαδίμηρου Γιάνκοβιτς, αυτός και οι συμπαίκτες του έδωσαν όρκο τιμής να κατακτήσουν το χρυσό:

«Δεν έχω συνειδητοποιήσει ακόμη τι έχει συμβεί. Είναι ανεπανάληπτες στιγμές. Δώσαμε όρκο τιμής να πάρουμε το χρυσό και να το χαρίσουμε στον Βλαδίμηρο Γιάνκοβιτς που τραυματίστηκε και δεν μπορούσε να αγωνιστεί».

Η πλήρης ελληνική αποστολή για το Πεκίνο με 156 αθλητές

Αθήνα Η Ελληνική Ολυμπιακή Επιτροπή ανακοίνωσε τα ονόματα των αθλητών και αθλητριών που θα εκπροσωπήσουν την χώρα μας στους Ολυμπιακούς Αγώνες, που θα διεξαχθούν από τις 8 μέχρι τις 24 Αυγούστου στο Πεκίνο.

Την αποστολή απαρτίζουν 84 άνδρες και 72 γυναίκες, που θα λάβουν μέρος σε 23 αθλήματα. Οι 156 αθλητές και αθλήτριες που θα αγωνισθούν στο Πεκίνο, είναι οι εξής:

ΑΝΤΙΣΦΑΙΡΙΣΗ
1. ΔΑΝΙΗΛΙΔΟΥ ΕΛΕΝΗ ΔΙΠΛΟ
2. ΓΕΡΑΣΙΜΟΥ ΑΝΝΑ ΔΙΠΛΟ

ΑΡΣΗ ΒΑΡΩΝ
1. ΜΑΥΡΙΔΟΥ ΒΙΚΤΩΡΙΑ +75κ
2. ΚΟΥΡΤΙΔΗΣ ΝΙΚΟΛΑΟΣ 105κ
3. ΓΚΑΡΙΠΗΣ ΚΩΝΣΤΑΝΤΙΝΟΣ 94κ
4. ΤΡΙΑΝΤΑΦΥΛΛΟΥ ΑΝΑΣΤΑΣΙΟΣ 94κ

ΕΝΟΡΓΑΝΗ ΓΥΜΝΑΣΤΙΚΗ
1. ΜΠΙΣΜΠΙΚΟΥ ΣΤΕΦΑΝΙ ΑΤΟΜΙΚΟ
2. ΜΑΡΑΣ ΒΛΑΣΙΟΣ ΑΤΟΜΙΚΟ

ΡΥΘΜΙΚΗ ΓΥΜΝΑΣΤΙΚΗ
1. ΑΝΔΡΙΟΛΑ ΕΛΕΝΗ ΑΤΟΜΙΚΟ
2. ΚΑΦΑΛΙΔΟΥ ΔΗΜΗΤΡΑ ΟΜΑΔΙΚΟ
3. ΜΑΝΙΟΥ ΒΑΣΙΛΙΚΗ ΟΜΑΔΙΚΟ
4. ΠΙΛΑΚΗ ΟΛΓΑ-ΑΦΡΟΔΙΤΗ ΟΜΑΔΙΚΟ
5. ΠΛΕΞΙΔΑ ΠΑΡΑΣΚΕΥΗ ΟΜΑΔΙΚΟ
6. ΣΑΜΑΡΑ ΙΩΑΝΝΑ ΟΜΑΔΙΚΟ
7. ΤΣΑΓΑΡΗ ΝΙΚΟΛΕΤΤΑ ΟΜΑΔΙΚΟ

ΕΠΙΤΡΑΠΕΖΙΑ ΑΝΤΙΣΦΑΙΡΙΣΗ
1. ΓΚΙΩΝΗΣ ΠΑΝΑΓΙΩΤΗΣ ΑΠΛΟ ΟΜΑΔΙΚΟ
2. ΚΡΕΑΝΓΚΑ ΚΑΛΙΝΙΚΟΣ ΑΠΛΟ ΟΜΑΔΙΚΟ
3. ΤΣΙΟΚΑΣ ΝΤΑΝΙΕΛ ΟΜΑΔΙΚΟ

ΙΣΤΙΟΠΛΟΪΑ
1. ΜΑΝΤΖΑΡΑΚΗ ΕΥΤΥΧΙΑ LASER RD
2. ΦΡΑΙ ΑΝΤΩΝΙΑ RS:X
3. ΜΠΕΚΑΤΩΡΟΥ ΣΟΦΙΑ YGLING (κ)
4. ΠΑΠΑΔΟΠΟΥΛΟΥ ΣΟΦΙΑ YGLING (π1)
5. ΚΡΑΒΑΡΙΩΤΗ ΒΙΡΓΙΝΙΑ YGLING (π2)
6. ΚΟΣΜΑΤΟΠΟΥΛΟΣ ΑΝΔΡΕΑΣ 470(Κ)
7. ΠΑΠΑΔΟΠΟΥΛΟΣ ΑΝΔΡΕΑΣ 470(Κ)
8. ΠΑΠΑΘΑΝΑΣΙΟΥ ΑΙΜΙΛΙΟΣ FIN
9. ΧΕΙΜΩΝΑΣ ΕΥΑΓΓΕΛΟΣ LASER STD
10. ΚΑΚΛΑΜΑΝΑΚΗΣ ΝΙΚΟΛΑΟΣ RS:X
11. ΠΑΣΧΑΛΙΔΗΣ ΙΟΡΔΑΝΗΣ TORNADO (κ)
12. ΤΡΙΓΚΩΝΗΣ ΚΩΝΣΤΑΝΤΙΝΟΣ TORNADO (π)

ΚΑΛΑΘΟΣΦΑΙΡΙΣΗ
1. ΣΠΑΝΟΥΛΗΣ ΒΑΣΙΛΗΣ
2. ΖΗΣΗΣ ΝΙΚΟΣ
3. ΔΙΑΜΑΝΤΙΔΗΣ ΔΗΜΗΤΡΗΣ
4. ΤΣΑΡΤΣΑΡΗΣ ΚΩΣΤΑΣ
5. ΦΩΤΣΗΣ ΑΝΤΩΝΗΣ
6. ΠΑΠΑΛΟΥΚΑΣ ΘΟΔΩΡΗΣ
7. ΒΑΣΙΛΟΠΟΥΛΟΣ ΠΑΝΑΓΙΩΤΗΣ
8. ΜΠΟΥΡΟΥΣΗΣ ΓΙΑΝΝΗΣ
9. ΣΧΟΡΤΣΙΑΝΙΤΗΣ ΣΟΦΟΚΛΗΣ
10. ΠΡΙΝΤΕΖΗΣ ΓΙΩΡΓΟΣ
11. ΠΕΛΕΚΑΝΟΣ ΜΙΧΑΛΗΣ
12. ΓΛΥΝΙΑΔΑΚΗΣ ΑΝΔΡΕΑΣ

ΚΑΝΟΕ-ΚΑΓΙΑΚ ΣΛΑΛΟΜ
1. ΦΕΡΕΚΙΔΗ ΜΑΡΙΑ (Κ1)
2. ΤΣΑΚΜΑΚΗΣ ΧΡΗΣΤΟΣ (C1)

ΚΑΝΟΕ ΚΑΓΙΑΚ ΤΑΧΥΤΗΤΑ
1. ΚΙΛΙΓΚΑΡΙΔΗΣ ΑΝΔΡΕΑΣ (C1) 1000Μ

ΚΑΤΑΔΥΣΕΙΣ
1. ΕΥΤΥΧΙΑ ΠΑΠΠΑ-ΠΑΠΑΒΑΣΙΛΟΠΟΥΛΟΥ ΒΑΤΗΡΑΣ 10 ΜΕΤΡΩΝ

ΚΟΛΥΜΒΗΣΗ
1. ΑΡΗΣ ΓΡΗΓΟΡΙΑΔΗΣ 100 ΥΠΤΙΟ, 50 - 100 ΕΛΕΥΘΕΡΟ
2. ΜΑΡΘΑ ΜΑΤΣΑ 50 ΕΛΕΥΘΕΡΟ
3. ΚΩΣΤΗ ΕΛΕΝΗ 200 ΕΛΕΥΘΕΡΟ
4. ΚΟΚΚΩΔΗΣ ΓΙΑΝΝΗΣ 200 ΜΙΚΤΗ ΑΤΟΜΙΚΗ
5. ΑΛΥΦΑΝΤΗΣ ΡΩΜΑΝΟΣ 200 ΠΡΟΣΘΙΟ
6. ΔΕΜΕΤΗΣ ΒΑΣΙΛΗΣ 400 ΜΙΚΤΗ ΑΤΟΜΙΚΗ, 4Χ200
7. ΖΗΣΙΜΟΣ ΑΝΔΡΕΑΣ 200 ΕΛΕΥΘΕΡΟ, 4Χ200
8. ΕΞΑΡΧΟΥ ΑΓΓΕΛΙΚΗ 100 ΠΡΟΣΘΙΟ, 200 ΠΡΟΣΘΙΟ
9. ΚΑΒΑΡΝΟΥ ΕΙΡΗΝΗ 100 ΠΕΤΑΛΟΥΔΑ
10. ΤΣΑΓΚΑΡΑΚΗΣ ΑΠΟΣΤΟΛΟΣ 50 ΕΛΕΥΘΕΡΟ
11. ΕΥΣΤΑΘΙΟΥ ΕΛΒΙΡΑ 800 ΕΛΕΥΘΕΡΟ
12. ΧΑΣΙΩΤΗΣ ΔΗΜΗΤΡΗΣ 200 ΥΠΤΙΟ
13. ΜΠΟΥΜΗ ΣΤΕΛΛΑ 200 ΥΠΤΙΟ
14. ΓΙΑΝΝΟΥΛΗΣ ΓΙΑΝΝΗΣ 200 ΕΛΕΥΘΕΡΟ, 4Χ200
15. ΓΙΑΝΝΙΩΤΗΣ ΣΠΥΡΟΣ 400 ΕΛΕΥΘΕΡΟ, 1500 ΕΛΕΥΘΕΡΟ, 10.000
16. ΛΥΜΠΕΡΤΑ ΜΑΡΙΑΝΝΑ 10.000
17. ΞΥΛΟΥΡΗΣ ΝΙΚΟΣ 4Χ200
18. ΠΑΣΤΡΑΣ ΣΩΤΗΡΗΣ 100 ΠΕΤΑΛΟΥΔΑ

ΚΩΠΗΛΑΣΙΑ
1. ΜΠΙΣΚΙΤΖΗ ΧΡΥΣΗ ΔΙΠΛΟ ΣΚΙΦ ΕΛΑΦΡΩΝ ΒΑΡΩΝ
2. ΤΣΙΑΒΟΥ ΑΛΕΞΑΝΔΡΑ ΔΙΠΛΟ ΣΚΙΦ ΕΛΑΦΡΩΝ ΒΑΡΩΝ
3. ΜΟΥΓΙΟΣ ΔΗΜΗΤΡΗΣ ΔΙΠΛΟ ΣΚΙΦ ΕΛΑΦΡΩΝ ΒΑΡΩΝ
4. ΠΟΛΥΜΕΡΟΣ ΒΑΣΙΛΗΣ ΔΙΠΛΟ ΣΚΙΦ ΕΛΑΦΡΩΝ ΒΑΡΩΝ
5. ΧΡΗΣΤΟΥ ΙΩΑΝΝΗΣ ΜΟΝΟ ΣΚΙΦ

ΜΠΙΤΣ ΒΟΛΛΕΫ
1. ΚΑΡΑΝΤΑΣΙΟΥ ΒΑΣΙΛΙΚΗ
2. ΑΡΒΑΝΙΤΗ ΒΑΣΙΛΙΚΗ
3. ΚΟΥΤΡΟΥΜΑΝΙΔΟΥ ΕΥΘΑΛΙΑ
4. ΤΣΙΑΡΤΣΙΑΝΗ ΜΑΡΙΑ

ΠΑΛΗ
1. ΠΑΠΑΔΟΠΟΥΛΟΣ ΠΑΝΑΓΙΩΤΗΣ (120κ Ε/Ρ)
2. ΤΟΥΝΟΥΣΙΔΗΣ ΘΕΟΔΩΡΟΣ (96κ Ε/Ρ)
3. ΜΠΕΤΙΝΙΔΗΣ ΕΜΖΑΡΙΟΣ (74κ ΕΛ)

ΠΟΔΗΛΑΣΙΑ
1. ΒΟΛΙΚΑΚΗΣ ΧΡΗΣΤΟΣ (KEIRIN)
2. ΒΟΥΚΕΛΑΤΟΣ ΠΑΝΑΓΙΩΤΗΣ (ΟΜΑΔΙΚΟ)
3. ΜΑΝΤΖΟΥΡΑΝΗΣ ΑΘΑΝΑΣΙΟΣ (ΟΜΑΔΙΚΟ, KEIRIN)
4. ΡΕΠΠΑΣ ΒΑΣΙΛΕΙΟΣ (ΟΜΑΔΙΚΟ KEIRIN)

ΠΥΓΜΑΧΙΑ
1. ΓΑΖΗΣ ΓΕΩΡΓΙΟΣ 75κ
2. ΠΑΥΛΙΔΗΣ ΗΛΙΑΣ 91κ

ΣΚΟΠΟΒΟΛΗ
1. ΣΑΛΑΒΑΝΤΑΚΗΣ ΓΙΩΡΓΟΣ ΠΗΛΙΝΟΣ ΣΤΟΧΟΣ ΣΚΙΤ

ΣΤΙΒΟΣ
1. ΓΚΟΥΣΗΣ ΤΑΣΟΣ 200Μ
2. ΙΑΚΩΒΑΚΗΣ ΠΕΡΙΚΛΗΣ 400Μ ΕΜΠΟΔΙΑ
3. ΔΟΥΒΑΛΙΔΗΣ ΚΩΣΤΑΣ 110Μ ΕΜΠΟΔΙΑ
4. ΤΣΑΤΟΥΜΑΣ ΛΟΥΗΣ ΜΗΚΟΣ
5. ΤΣΙΑΜΗΣ ΔΗΜΗΤΡΗΣ ΤΡΙΠΛΟΥΝ
6. ΣΜΑΛΙΟΣ ΓΙΑΝΝΗΣ - ΓΙΩΡΓΟΣ ΑΚΟΝΤΙΣΜΟΣ
7. ΣΤΕΦΑΝΟΠΟΥΛΟΣ ΚΩΝΣΤΑΝΤΙΝΟΣ 50.000Μ ΒΑΔΗΝ
8. ΠΑΠΑΔΗΜΗΤΡΙΟΥ ΑΛΕΞΑΝΔΡΟΣ ΣΦΥΡΟΒΟΛΙΑ
9. ΜΕΛΑΧΡΟΙΝΟΥΔΗΣ ΠΑΝΤΕΛΗΣ 4Χ400Μ
10. ΓΡΑΒΑΛΟΣ ΔΗΜΗΤΡΗΣ 4Χ400Μ
11. ΜΠΑΝΙΩΤΗΣ ΚΩΣΤΑΣ ΥΨΟΣ
12. ΔΗΜΟΤΣΙΟΣ ΣΤΕΛΙΟΣ 4Χ400Μ
13. ΝΤΟΥΠΗΣ ΓΙΩΡΓΟΣ 4Χ400Μ
14. ΑΝΑΣΤΑΣΙΟΥ ΚΩΣΤΑΣ 4Χ400Μ
15. ΣΤΑΜΑΤΟΓΙΑΝΝΗΣ ΜΙΧΑΛΗΣ ΣΦΑΙΡΟΒΟΛΙΑ
1. ΚΥΡΙΑΚΟΠΟΥΛΟΥ ΝΙΚΟΛ ΑΛΜΑ ΕΠΙ ΚΟΝΤΩ
2. ΠΑΠΑΓΕΩΡΓΙΟΥ ΑΛΕΞΑΝΔΡΑ ΣΦΥΡΟΒΟΛΙΑ
3. ΤΕΡΖΟΓΛΟΥ ΕΙΡΗΝΗ ΣΦΑΙΡΟΒΟΛΙΑ
4. ΕΦΕΝΤΑΚΗ ΝΑΝΤΙΑ 1500Μ
5. ΘΑΝΟΥ ΚΑΤΕΡΙΝΑ 100Μ
6. ΠΕΡΡΑ ΑΘΑΝΑΣΙΑ ΤΡΙΠΛΟΥΝ, ΜΗΚΟΣ
7. ΔΕΒΕΤΖΗ ΧΡΥΣΟΠΗΓΗ ΤΡΙΠΛΟΥΝ
8. ΚΑΛΠΑΚΙΔΟΥ ΔΩΡΑ ΔΙΣΚΟΒΟΛΙΑ
9. ΔΟΝΤΑ ΕΛΕΝΗ ΜΑΡΑΘΩΝΙΟΣ
10. ΤΣΟΥΜΕΛΕΚΑ ΑΘΑΝΑΣΙΑ 20.000Μ ΒΑΔΗΝ
11. ΛΙΚΑ ΣΑΒΒΑ ΑΚΟΝΤΙΣΜΟΣ
12. ΣΤΕΡΓΙΟΥ ΑΝΤΩΝΙΑ ΥΨΟΣ
13. ΣΚΑΦΙΔΑ ΑΦΡΟΔΙΤΗ ΕΠΙ ΚΟΝΤΩ
14. ΚΟΚΚΙΝΑΡΙΟΥ ΕΙΡΗΝΗ 3.000Μ ΣΤΙΠΛ
15. ΣΤΡΑΤΑΚΗ ΑΡΓΥΡΩ ΕΠΤΑΘΛΟ
16. ΠΑΠΑΔΟΠΟΥΛΟΥ ΣΤΕΛΛΑ ΣΦΥΡΟΒΟΛΙΑ
17. ΝΤΟΒΑ ΔΗΜΗΤΡΑ 400Μ
18. ΡΕΝΤΟΥΜΗ ΦΛΩΡΑ 100Μ ΕΜΠΟΔΙΑ
19. ΖΑΠΟΥΝΙΔΟΥ ΔΕΣΠΟΙΝΑ 20.000Μ ΒΑΔΗΝ
20. ΞΥΝΟΥ ΕΥΑΓΓΕΛΙΑ 20.000Μ ΒΑΔΗΝ
21. ΧΑΛΚΙΑ ΦΑΝΗ 400Μ ΕΜΠΟΔΙΑ

Συνέχεια στην σελ 61

ΑΘΛΗΤΙΚΟ ΒΗΜΑ
Επιμέλεια: ΑΛΕΚΟΣ ΚΟΥΤΣΟΠΟΥΛΟΣ

Συνέχεια από σελ 60

ΣΥΓΧΡΟΝΙΣΜΕΝΗ ΚΟΛΥΜΒΗΣΗ
1. ΜΑΚΡΥΓΙΑΝΝΗ ΕΥΑΝΘΙΑ ΝΤΟΥΕΤΟ
2. ΣΟΛΩΜΟΥ ΔΕΣΠΟΙΝΑ ΝΤΟΥΕΤΟ

ΤΑΕΚΒΟΝΤΟ
1. ΝΙΚΟΛΑΪΔΗΣ ΑΛΕΞΑΝΔΡΟΣ +80κ
2. ΜΥΣΤΑΚΙΔΟΥ ΕΛΙΣΑΒΕΤ -67κ
3. ΚΟΥΒΑΡΗ ΚΥΡΙΑΚΗ +67κ

ΤΖΟΥΝΤΟ
1. ΗΛΙΑΔΗΣ ΗΛΙΑΣ -90κ
2. ΖΙΝΤΙΡΙΔΗΣ ΤΑΡΙΕΛ -66κ
3. ΑΛΕΞΑΝΙΔΗΣ ΛΑΥΡΕΝΤΗΣ -60κ

ΤΟΞΟΒΟΛΙΑ
1. ΡΩΜΑΝΤΖΗ ΕΛΠΙΔΑ
2. ΨΑΡΡΑ ΕΥΑΓΓΕΛΙΑ

ΤΡΙΑΘΛΟ
1.ΔΗΜΑΚΗ ΝΤΕΝΙΖ-ΜΑΡΙΝΑ

ΥΔΑΤΟΣΦΑΙΡΙΣΗ ΑΝΔΡΕΣ
1. ΑΦΡΟΥΔΑΚΗΣ ΓΙΩΡΓΟΣ
2. ΑΦΡΟΥΔΑΚΗΣ ΧΡΗΣΤΟΣ
3. ΔΕΛΗΓΙΑΝΝΗΣ ΝΙΚΟΣ
4. ΒΛΟΝΤΑΚΗΣ ΑΝΤΩΝΗΣ
5. ΘΩΜΑΚΟΣ ΓΙΑΝΝΗΣ
6. ΘΕΟΔΩΡΟΠΟΥΛΟΣ ΑΡΓΥΡΗΣ
7. ΝΤΟΣΚΑΣ ΓΙΩΡΓΟΣ
8. ΡΕΠΠΑΣ ΓΙΩΡΓΟΣ
9. ΚΟΚΚΙΝΑΚΗΣ ΚΩΝΣΤΑΝΤΙΝΟΣ
10. ΜΑΖΗΣ ΔΗΜΗΤΡΙΟΣ
11. ΜΙΤΕΛΟΥΔΗΣ ΔΗΜΗΤΡΙΟΣ
12. ΜΥΛΩΝΑΚΗΣ ΕΜΜΑΝΟΥΗΛ
13. ΣΧΙΖΑΣ ΑΝΑΣΤΑΣΙΟΣ

ΥΔΑΤΟΣΦΑΙΡΙΣΗ ΓΥΝΑΙΚΕΣ
1. ΑΝΤΩΝΑΚΟΥ ΣΤΑΥΡΟΥΛΑ
2. ΓΕΡΟΛΥΜΟΥ ΑΓΓΕΛΙΚΗ
3. ΕΛΛΗΝΑΚΗ ΓΕΩΡΓΙΑ
4. ΙΩΣΗΦΙΔΟΥ ΣΟΦΙΑ
5. ΚΟΖΟΜΠΟΛΗ ΣΤΑΥΡΟΥΛΑ
6. ΛΑΡΑ ΓΕΩΡΓΙΑ
7. ΛΙΟΣΗ ΚΥΡΙΑΚΗ
8. ΜΩΡΑΪΤΙΔΟΥ ΕΥΑΓΓΕΛΙΑ
9. ΟΙΚΟΝΟΜΟΠΟΥΛΟΥ ΑΙΚΑΤΕΡΙΝΗ
10. ΡΟΥΜΠΕΣΗ ΑΝΤΙΓΟΝΗ
11. ΤΣΟΥΚΑΛΑ ΧΡΙΣΤΙΝΑ
12. ΤΣΟΥΡΗ ΜΑΡΙΑ
13. ΑΣΗΜΑΚΗ ΑΛΕΞΑΝΔΡΑ

Έτοιμος για UEFA και για μεγάλα πράγματα έδειξε ο Αρης

Θεσσαλονίκη Υποσχέσεις για τη νέα αγωνιστική περίοδο έδωσε ο Αρης στους φιλάθλους του που κατέκλυσαν το «Κλ. Βικελίδης» και είδαν την ομάδα τους να συντρίβει με 4-0 την Κλαμπ Μπριζ και να επιδεικνύει ετοιμότητα εν όψει του πρώτου αγώνα με τη Σλάβεν Κοπρίβνιτσα για το Κύπελλο UEFA. Πρωταγωνιστής του Αρη ο Σέρχιο Κόκε που σημείωσε δύο τέρματα, ενώ από ένα πέτυχαν ο Ρεγκέιρο και ένα ο Ντελόρτε.

Ο Κίκε Ερνάντεθ παρέταξε τους παίκτες του, με ένα σύστημα 4-2-3-1. Ο Καρατζόβαλης τερματοφύλακας, ο Αουρέλιο αριστερά στην άμυνα και ο Βαγγέλη δεξιά, με κεντρικό δίδυμο τους Λέμπο και Γιάχιτς. Ανασταλτικοί μέσοι ήταν οι Νάτσο Γκαρσία και Μπατιόν. Η τριάδα των επιτελικών χαφ ήταν οι Χαβίτο, Ζεντίλ και Ρεγκέιρο, ενώ στην κορυφή της επίθεσης ήταν ο Κόκε.

Με το καλημέρα, οι «κιτρινόμαυροι» έδειξαν τις επιθετικές τους αρετές, πετυχαίνοντας δύο γρήγορα γκολ. Στο 3' αρχικά, ο Ρεγκέιρο δοκίμασε μία σέντρα σουτ, η οποία αφού πρώτα κόντραρε στον Κόκε και σε ένα βέλγο αμυντικό, άλλαξε πορεία και κατέληξε στα δίχτυα του ανήμπορου να αντιδράσει Στάινερ. Δεν πρόλαβαν να περάσουν δύο λεπτά και ο Κόκε έγραψε το 2-0. Δέχτηκε την μπάλα από τον Ζεντίλ, πέρασε τον τερματοφύλακα και πλάσαρε εύστοχα σε κενό τέρμα, παραβιάζοντας με αυτό τον τρόπο για δεύτερη φορά την αντίπαλη εστία.

Δεν σταμάτησε όμως εκεί ο Αρης και συνέχισε να επιτίθεται, χωρίς όμως να ξεχνάει και την αμυντική του λειτουργία, η οποία ξεκινούσε από την βέλγικη περιοχή, με τους επιθετικούς και τους μέσους να πρεσάρουν συνεχώς και να μην αφήνουν τους φιλοξενούμενους να αναπτυχθούν όπως θα ήθελαν. Χαρακτηριστικό είναι ότι στο α' μέρος, ο Καρατζιόβαλης ήταν απλός θεατής του παιχνιδιού και δεν απειλήθηκε καθόλου.

Στην επίθεση εξάλλου, ο Αρης συνέχισει να... βγάζει φωτιές και η επιθετική του επιμονή, επιβραβεύτηκε με ένα ακόμα γκολ. Ο Κόκε, ο οποίος διανύει περίοδο φόρμας, με ένα πανέμορφο σε εκτέλεση πλάσε από την γωνία της μεγάλης περιοχής, νίκησε τον Στάινερ και στο 40' ανέβασε το δείκτη του σκορ στο 3-0.

Έτσι ολοκληρώθηκε και το ημίχρονο, με τους «κιτρινόμαυρους» φιλάθλους να ενθουσιάζονται με την απόδοση της ομάδας τους.

Με την έναρξη της επανάληψης, ο ισπανός τεχνικός της ελληνικής ομάδας, άλλαξε τους 9 από τους 11 παίκτες, θέλοντας να δώσει χρόνο συμμετοχής και στους υπόλοιπους ποδοσφαιριστές, προσαρμόζοντας το σύστημα σε 4-4-2. Ο επιθετικός οίστρος των γηπεδούχων δεν συνέχισε στον ίδιο υψηλό βαθμό, γεγονός φυσιολογικό μετά από τόσες πολλές αλλαγές.

Παρ' όλα αυτά, ο Αρης συνέχισε να έχει την πρωτοβουλία των κινήσεων και να διατηρεί τα θετικά στοιχεία στο παιχνίδι του, χωρίς όμως να είναι το ίδιο αποτελεσματικός.

Το... κερασάκι στην τούρτα έβαλε στο 85' ο Ντελόρτε, ο οποίος με ωραία καρφωτή κεφαλιά νίκησε τον Στάινερ, δίνοντας διαστάσεις θριάμβου στην νίκη του Αρη αλλά και το δικαίωμα στους 10.000 φίλους του, οι οποίοι βρέθηκαν στο «Κλεάνθης Βικελίδης» και δεν σταμάτησαν στιγμή να παροτρύνουν την ομάδα τους, να πανηγυρίσουν για τέταρτη φορά.

Τίποτα δεν άλλαξε μέχρι το τέλος και έτσι παρέμεινε το τελικό 4-0.

Τηλεφωνείστε στον κ. Γιώργο Στάππα
*ΔΩΡΕΑΝ ΕΚΤΙΜΗΣΗ
*ΓΡΑΠΤΗ ΕΓΓΥΗΣΗ
Σε Σπίτια, Καταστήματα, Γραφεία
Permis Ville de Montreal 212295
S.D. EXTERMINATION
220 Jean Talon W., Tel.: (514) 274-1100

Continued from page 44

to hand down its verdict on Thanou's participation but that has now been delayed probably until after the Opening Ceremonies. IOC president Jacques Rogge has said that he does not wish to see Thanou compete even though she has never tested positive or admitted to having taken steroids. Four years ago the Greek sprinter, who won silver in the 100m at Sydney in 2000, missed a doping test on the eve of the Athens Olympics and was involved in an alleged motorcycle crash with fellow sprinter Kostas Kenteris which is still the subject of a criminal investigation. The controversial Greek sprinter has also reportedly sent a letter to the IOC demanding to be awarded the gold medal of the 100m at the Sydney Olympics in 2000 after that was returned by disgraced US champion Marion Jones. Thanou, who clocked the country's leading run in the distance this year (11.39 seconds), was second in Sydney and since Jones has returned her medals after admitting her drug offenses she is the first in line of that gold. Unconfirmed reports suggest that if the Sydney medal decision is in her favor, Thanou may even decide to sit out the Olympics and go on holidays, although that would be uncharacteristic of her. She is also said to be preparing a stormy press conference in Athens should she be prevented from participating in the Beijing Olympics. (SIG)

CITIUS – ALTIUS – FORTIUS

· They'll tell you an **Olympic medal is priceless**; well, if you must put a price on them, they're worth more than they were four years ago in Athens; in fact, they're up 200 per cent in pure value, according to a comparative study of base metal prices by the London Telegraph; the cost of the 6,000 medals bought by Beijing organizers was $1.24 million, up $469,000 from what Athens paid for theirs in 2004; it's the production of the gold medals, the Telly says, that mostly has spiked the cost.

· **Greece** entered the Beijing Olympic Stadium last night first, as is customary, and has high hopes in men's basketball; but positive doping results have taken their toll, and the Greek delegation looks shattered; the international image of Greek sport has also seriously been harmed.

· **Canada's chances** on having a fruitful Games are on par with the Maple Leafs winning the Stanley Cup.

· **Coca-Cola** has spent $100 million advertising on billboards, bus-stops, etc., in Beijing; ever wonder why the IOC gave China the Games?

· So what if you didn't have a ticket to last night's **opening ceremony**; so what if you hadn't flown to Beijing for the Games – if you just looked toward China as the grand opening unfolded you probably saw the fireworks, no matter where you were in the world; organizers launched the pyrotechnics from more than 1,800 sites in Beijing so that everyone in town – all 11 million, presumably – could enjoy the show.

· **Remarkable ticket sales**…the organizing committee of the Olympics has stated that tickets for Beijing venues are sold out, the final ducats put on sale a few days ago snapped up by eager fans and the curious; a total of 6.8 million tickets to events for these Olympics had been available domestically and internationally; Beijing's sellout would be a far cry from recent Games whose less popular events and preliminary sessions have played to maybe half-full houses.

· **No Olympian feat** for Lewis Hamilton as he failed to make it three in a row in Hungary last week; the Mercedes-McLaren driver still leads the Formula One standings, but mighty Ferrari is holding on to the Grand Prix constructors' championship.

· **The final word** this week goes to a Beijing Olympic official overheard talking to a foreign journalist near the Bird's Nest: "So you're with the international press. How lovely. You don't really need your mask – it's only humidity. By now you know we control everything – including the weather – well, at least we tried. Don't forget: no pictures, no questions, and no interviews, limited freedom of expression, careful with the internet, you can't wonder about, your stories might be censored, but most importantly, please enjoy the Games." (8.08.08)

Μεταφορές στην Ελλάδα
και σε όλο τον κόσμο

TRAFIC ORIGINAL OUTREMER
International Freight Forwarders

MOVE YOUR FURNITURE AND PERSONAL BELONGINGS ANYWHERE IN THE WORLD WITH EASE OF MIND

3250 Sartelon, Ville St-Laurent
(γωνία Henri-Bourassa)
514-333-9099
fax: 514-333-9979
info@trafficoriginal.com · www.trafficoriginal.com

Τώρα στην νέα μας διεύθυνση. Now New Location.

ΓΙΑ ΤΙΣ ΜΕΤΑΦΟΡΕΣ ΣΑΣ ΑΠΟ ΤΟ ΜΟΝΤΡΕΑΛ ΣΑΣ ΕΞΥΠΗΡΕΤΟΥΝ ΠΡΟΣΩΠΙΚΑ
Ο ΓΙΑΝΝΗΣ, ΗΡΑΚΛΗΣ ΤΖΟΥΓΚΡΑΚΗΣ ΚΑΙ Ο ΔΗΜΗΤΡΗΣ ΝΤΟΝΑΣ

ΘΡΗΣΚΕΥΤΙΚΗ ΣΕΛΙΔΑ

Συνέχεια από σελ 42

άνδρα και της γυναίκας. Για να το καταλάβουμε αυτό ας θυμηθούμε την εθελοντική και μη αναγκαστική υποταγή της ανθρώπινης φύσεως του Χριστού στη θεία. Διότι υπάρχει πλήρης ταύτιση του θείου και του ανθρώπινου θελήματος. **Έτσι και στο τέλειο ανδρόγυνο ταυτίζεται η θέληση του άνδρα και της γυναίκας.** Και παύουν οι αντιρρήσεις και οι διαμάχες για το τι θα γίνει ή ποιος θα έχει τον πρώτο λόγο. Αγάπη και υποταγή συμβαδίζουν στην Εκκλησία με την αξιοπρέπεια και τον σεβασμό. Δεν υπάρχει τίποτα το εγωιστικό και ναρκισσιστικό. Υπάρχει διοίκηση αγάπης και θυσίας και φαινομενική θα λέγαμε υποταγή, αφού το θέλημα των συζύγων ταυτίζεται και καθοδηγείται από το θέλημα του Θεού.

Για επίλογο ας δώσουμε τον λόγο, και πάλι, στον βασιλιά του άμβωνα και της ερμηνείας των αγίων Γραφών, τον άγιο Χρυσόστομο.

«Είδες μέτρο υπακοής (λέγει στον άνδρα) άκουσε και μέτρο αγάπης. Θέλεις να υπακούει σε σένα η γυναίκα σου, όπως η Εκκλησία στον Χριστό; Φρόντιζε και συ αυτήν, όπως φροντίζει ο Χριστός στην Εκκλησία. Είτε πρέπει να δώσεις την ψυχή σου υπέρ της γυναικός, είτε πρέπει να πληγωθείς μύριες φορές, είτε να υπομείνεις και να πάθεις οτιδήποτε, **να μη αποφύγεις**. Κι αν ακόμη πάθεις αυτά, τίποτα ακόμη δεν κατόρθωσες, όπως ο Χριστός. Διότι εσύ μεν κάνεις αυτά, επειδή την ερωτεύτηκες και έχεις συνδεθεί με γάμο, εκείνος δε υπέρ εκείνης, που τον αποστρέφεται και τον μισεί.

»Όπως λοιπόν οδήγησε πλησίον του ο Χριστός εκείνη, που αποστρέφεται αυτόν και τον μισεί και τον περιφρονεί και ζη ασώτως, με τη μεγάλη φροντίδα του και όχι με απειλές ούτε με ύβρεις ούτε με φόβο ούτε με κάτι παρόμοιο, έτσι και συ να συμπεριφέρεσαι προς τη γυναίκα σου. **Με πολύ αγάπη και φιλία μόνο θα την διορθώσεις.** Ποια σύζευξη αλήθεια υπάρχει, όταν η γυναίκα τρέμει τον άνδρα; Ποια ηδονή θ' απολαύσει ο ίδιος ο άνδρας, όταν ζη με τη γυναίκα του και την συμπεριφέρεται ως δούλη και όχι ως ελεύθερη; Κι αν ακόμη πάθεις κάτι υπέρ αυτής, να μη βαρυγκωμήσεις διότι ούτε Χριστός έκανε αυτό.

»Και πρόσεξε ο Παύλος ασχολείται σ' όλο το κομμάτι της περικοπής κυρίως με την αγάπη του άνδρα και πολύ λίγο με το φόβο της γυναίκας. Διότι, **αν υπάρχει η αγάπη όλα υπάρχουν** όταν όμως υπάρχει μόνο ο φόβος, τότε δεν ακολουθούν πάντοτε τ' άλλα. Είναι τόσο δύσκολο και δυσχερές πράγμα η ομόνοια, όταν οι σύζυγοι δεν είναι ενωμένοι με την τυραννίδα της αγάπης» (Ε.Π.Ε. 21,198?214). Και κάτι άλλο να προσέξουμε? Ότι ενώ φαίνεται ότι η γυναίκα κυριαρχείται από τον άνδρα, επειδή διατάχθηκε να τον φοβάται, στην πραγματικότητα υπερτερεί εκείνη, διότι ο άνδρας έχει διαταχθεί το κυριώτερο, δηλαδή το ν' αγαπά» (Ε.Π.Ε. 21,216).

Και τα λέγει αυτά ο Χρυσόστομος, «όταν όλα τα έσκιαζε η φοβέρα και τα πλάκωνε η σκλαβιά» του άνδρα. Δεν χρειάζεται κανένα άλλο σχόλιο.

ΜΕΛΕΤΙΟΣ ΑΠ. ΒΑΔΡΑΧΑΝΗΣ
ΑΡΧΙΜΑΝΔΡΙΤΗΣ
www.pigizois.net/pmeletios

AUTHORIZED DEALER
nfusion CANADA SILVER MEMBER
Laval Sat
Dealer Number: NF5455LS
Dealer Contact: Sales

NFusion Nova avec
1 Année de Garantie
On vous donne un nouveau recepteur
Sans ancun Frais!

Offre valide avec coupon
Quantités Limitées
Un coupon par client
SVP un itème par client

Maitenant Ouvert
1629 Blv Curé Labelle, Laval
(450) 934-2017

Dish 90cm $24.99
LNB KU $4.99
Dish 45cm $9.99
LNB DSS $9.99

Coolsat
6000 premium

Spéciaux sur les Recepteurs
FTA
Viewsat Ultra Lite- $104.99
Viewsat Ultra V2 -----$129.99
Viewsat PRO -----$149.99
Viewsat 9000HD –$349.99
Sonicview SV-4000— $99.99
Sonicview SV-360 Elite— $179.99
Sonicview SV-360 Premier— $129.99
Sonicview SV-8000HD— $339.99
Captiveworks 600S — $49.99
Captiveworks700S———$89.99
Captiveworks 800S——$99.99

Coolsat 6000
$ 29.99

Coolsat 6100 Private—- $89.99
Coolsat 8100HD-PVR - $329.99

WWW.LAVALSAT.COM
5377 Sherbrooke West, Montreal
(514)482-8999

ΣΟΦΑ ΛΟΓΙΑ

*Ο άνθρωπος μοιάζει με ένα κλάσμα, που ο αριθμητής του εκφράζει την πραγματική αξία του ενώ ο παρανομαστής την ιδέα, που έχει ο ίδιος για την αξία του.
Όσο ο παρανομαστής μεγαλώνει, τόσο η αξία του κλάσματος μικραίνει.
Και όσο ο παρανομαστής τείνει στο άπειρο, τόσο το κλάσμα αγγίζει στο μηδέν.

Τολστόϊ

*Δειλός άνθρωπος σημαίνει, ότι από δύο ασθενείας πάσχει ολιγοπιστίαν και φιλοσωματίαν
ο δε τούτων καταφρονών, είναι φανερόν, ότι τω Θεώ πιστεύει ολοψύχως, και τα μέλλοντα εκδέχεται.

Αββάς Ισαάκ

TOMATES SUR VIGNE
Pr. de l'Ontario
grosses/large
VINE TOMATOES
99¢ lb 2.18/kg
POIVRONS VERTS EXTRA GROS
Pr. des É.-U.
EXTRA LARGE GREEN PEPPERS
79¢ lb 1.74/kg
CANTALOUPS
Pr. des É.-U.
grosseur/size 18
CANTALOUPES
99¢ ch. ea.
BANANES
Pr. du Costa Rica
BANANAS
39¢ lb 86¢/kg
Turbana
MOURELATOS
Jardin de la Méditerranée
The Mediterranean Garden
BIFTECK DE CÔTES
Cat. AA
RIB STEAK
6.49 lb 14.31/kg
FROMAGE FETA CANADIEN
CANADIAN FETA CHEESE
3.69 lb 81¢/100g
SKOTIDAKIS GOAT FARM
CÔTELETTES DE PORC FRAIS
FRESH PORK CHOPS
1.99 lb 4.39/kg
LOUKANIKA SAUCISSON GREC AVEC ZESTE D'ORANGE
Salamina
GREEK SAUSAGE WITH ORANGE PEEL
3.99 lb 88¢/100 g
PROSCIUTTO COTTO
Mastro
COTTO PROSCIUTTO
MASTRO
2.99 lb 66¢/100 g
POULET ENTIER FRAIS
de grain/grain-fed
FRESH WHOLE CHICKEN
1.79 lb 3.95/kg
SARDINES
Brunswick
106 g
SARDINES
69¢ ch. ea.
JUS DE FRUITS
Oasis
960 ml - 3x200 ml
assortis/assorted
FRUIT JUICE
99¢ ch. ea.
ESSUIE-TOUT
Majesta
8 rlx/rolls
PAPER TOWELS
2.59 ch. ea.
CÉRÉALES
Cheerios au Miel et aux noix de General Mills
375 g
CEREAL
1.99 ch. ea.
BISCUITS
Maxi fruit & Pattes d'ours
Dare 300-315 g
assorties/assorted
COOKIES
2/5.00 ch. ea.
FROMAGE TRANCHÉ
Lactantia, 500 g
24 tranches/slices
assortis/assorted
SLICED CHEESE
2.59 ch. ea.
Spéciaux en vigueur du 11 au 17 aout 2008
4919, NOTRE-DAME, CHOMEDEY 681-4300
4957, ST-JEAN, PIERREFONDS 620-4200
1855, O'BRIEN, ST-LAURENT 956-0100
Specials effective from August 11th to August 17th, 2008

MARCHÉ Adonis

LA VARIÉTÉ DANS LE CHOIX C'EST L'APPÉTIT DANS LE PLAT !

PLUS QU'UN SUPER MARCHÉ VIVEZ L'EXPÉRIENCE

www.adonisproducts.com

De notre rôtisserie / From our grill

DELICIEUX

SANDWICH CHAUD PITA SHISH TAOUK OU SHAWARMA — 2,89 ch. ea.

Le Royaume de la Fraîcheur / The Freshness Kingdom

AUBERGINE ITALIENNE — ITALIAN EGGPLANT — QUÉBEC — 1,19 lb. 2,62 kg

PIMENT VERT — GREEN PEPPER — LG-XL — QUÉBEC — 69¢ lb. 1,52 kg

TOMATES DE SERRES — GREEN HOUSE TOMATOES — XL — CANADA — 79¢ lb 1,74 kg

BROCOLI — BROCCOLI — GR. 18 SIZE — QUÉBEC — 79¢ ch. ea.

CANTALOUPE — CANTALOUP — GR. 15 SIZE — QUÉBEC — 99¢ ch. ea.

PRUNES ROUGES OU NOIRES — RED OR BLACK PLUMS — É-U/USA — 69¢ lb 1,582 kg

ORANGE NAVEL (SAC DE 10) — NAVEL ORANGE (BAG OF 10) — AF. DU SUD — 2,49 le sac the bag

MELON D'EAU SANGRIA — WATERMELON — É-U/USA — 39¢ lb 0,86 kg

Poissonnerie Syrène de la mer

1805 Sauvé O. et Adonis 4601 Des Sources

SI LA TEMPÉRATURE LE PERMET

DORADE ROYALE DE LA MÉDITERRANNÉ — ROYAL PORGIES OF MEDITERANEAN — 4,99 lb. 11,00 kg

FILETS DE TURBOT RAFRAÎCHIE DU QUÉBEC — REFRESHED TURBOT FILLET FROM QUEBEC — 5,49 lb. 12,10 kg

Charcuterie de Qualité / Quality delicatessen

FROMAGE BALADI SAUMUR — CHEESE — 3,90 lb. 8,59 kg

PROSCUITTO COTTO — PROSCUITTO MASTRO — 2,99 lb. 6,59kg

FROMAGE FETA CHEVRE — FETA GOAT CHEESE — 4,99 lb. 10,99 kg

FROMAGE OKA L'ARTISAN — CHEESE — 6,78 lb. 14,95 kg — WOW

POITRINE DE POULET CHOIX VARIÉS — CHICKEN BREAST ASSORTED — MAPLELODGE — 3,99 lb. 8,80kg

De nos réfrigérateurs / Our fridges

LIMONADE CHOIX VARIÉS — ASSORTED LEMONADE — BEATRICE — 1.89 L — 89¢ ch. ea.

SAUSSICES AU POULET HALAL — HALAL CHICKEN SAUSAGES — MAPLELODGE — 450 G — 99¢ ch. ea.

FROMAGE CHEDDAR OU MOZZARELLA CHOIX VARIÉS — ASSORTED CHEESE — PTIT QUÉBEC — 300 G — 4,29 ch. ea.

YOGOURTS CRÉMEUX OU SOURCE CHOIX VARIÉS — YOGURTS CREAME OR SOURCE ASSORTED — YOPLAIT — 4 X 100 G — 3/3,99

CRÈME SURE 500 ML OU FROMAGE COTTAGE 500 G CHOIX VARIÉS — SOUR CREAM 500 ML OR COTTAGE CHEESE ASSORTED — BEATRICE — 1,99 ch. ea.

Les surgelés / Frozen food

MÉLANGE LÉGUME ROYAL EDAMANE — VEGETABLES MEDLEY — REGAL — 1 KG — 99¢ ch. ea.

SNACK ROLLS PIZZA AU PEPPERONI SEULEMENT — PEPPERONI ONLY — MICHELINA — 142 G — 69¢ ch. ea.

CREVETTES CUITES PELÉES — PEELED AND COOKED SHRIMPS — 91/110 — BLUE TIDE — 454 G — 3,99 ch. ea.

Viandes Fraîches / Fresh Meat

SURLONGE STEAK DE BŒUF — BEEF SURLOIN STEAK — 3,99 lb. 8,80 kg

HAUT DE CUISSE DE POULET DÉSOSSÉS — CHICKEN THIGHS — 2,69 lb. 5,93 kg

VIANDE DE BŒUF HACHÉE — GROUND LEAN BEEF — 2,26 lb. 4,99 kg

Frais du jour / Fresh daily

PAIN RAISIN À LA CANELLE — CINNAMON RAISIN BREAD — SUN-MAID — 450 G — 2,99 ch. ea.

Épicerie Universelle / Universal Grocery

MINI COEUR D'ARTICHAUTS MARINÉS — MINI MARINATED ARTICHOKES HEART — CEDAR — 320 ML — WOW — 1,99 ch. ea. — 1/2 prix

HUILE DE POMACE — POMACE OIL — MAMA ROSA — 3 L — 10,99 ch. ea.

CHARBON DE BOIS FRANC 100% NATUREL — HARDWOOD CHARCOAL 100% NATURAL — STARLIGHT — 8,8 LB — 3,49 ch. ea. — WOW

BIÈRES — BEERS — HEINEKEN — 12 X 330 ML — 13,95 ch. ea.

TREMPETTE D'AUBERGINES BABAGHANOUGE — EGGPLANTS DIPS — DURRA — 370 G — 1,29 ch. ea.

RIZ BASMATI — BASMATI RICE — PHŒNICIA 555 — 10 LB — 9,99 ch. ea.

TOMATES BROYÉES, EN DÉS, HERBES ET ÉPICES OU ENTIÈRES — WHOLE,CRUSHED,DICES OR HERBS AND SPICES TOMATOES — UNICO — 796 ML — 79¢ ch. ea.

HUILE VÉGÉTALE — VEGETABLE OIL — UNICO — 3 L — WOW — 4,99 ch. ea.

RULOKAT GAUFRETTES AUX NOISETTES — HAZELNUTS WAFERS — ULKER — 150 G — 69¢ ch. ea.

BISCUITS NOISETTE OU PEPITES DE CHOCOLAT — HAZELNUT COOKIE OR CHOCOLATE CHIPS — ULKER — 80 G — 2/1,00

BISCUITS CHOIX VARIÉS — COOKIES ASSORTED — CHRISTIE — 350 G — 2/5,00

CÉRÉALES VOIR VARIÉTÉS EN MAGASIN — CEREALS SEE VARIETY IN STORE — POST — 400 G - 620 G — 3,39 ch. ea.

EAU DE SOURCE NATURELLE — NATURAL SPRING WATER — NAYA — 12 X 500 ML — 2,25 ch. ea.

BOISSON MALTÉE SANS ALCOOL CHOIX VARIÉS — NON ALCOHOLISED MALTED BEVERAGE ASSORTED — BROOD — 6 X 275 ML — 4,99 ch. ea.

JUS CHOIX VARIÉS — JUICE ASSORTED — DEL MONTE — 10 X 200 ML — 2,69 ch. ea.

FRUIT EN COUPE CHOIX VARIÉS — FRUITS CUP ASSORTED — DEL MONTE — 4 X 142 ML — 1,79 ch. ea.

BARRES GRANOLA CHOIX VARIÉS — GRANOLA BARS ASSORTED — VAL NATURE — 210 - 230 G — 1,79 ch. ea.

BUGLES CHOIX VARIÉS — ASSORTED — BETTY CROCKER — 150 G — 1,19 ch. ea.

TORRÉFACTION TRADITIONNELLE — TRADITIONAL ROAST — FOLGERS — 1 KG — 5,29 ch. ea.

DÉTERGENT LIQUIDE TRIPLE ACTION — TRIPLE ACTION LIQUID DETERGENT — ARTIC POWER — 5.9 L — 6,99 ch. ea.

Venez visitez notre site internet
Visit our web site
www.adonisproducts.com

Nous nous réservons le droit de limiter les quantités *ou jusqu'à épuisement de la marchandise. Le texte prévaut sur la photo

4601, boul. Des Sources
Dollard-des-Ormeaux
514-685-5050

2001 SAUVÉ O.
(Angle l'acadie)
514-382-8606

705, boul. Curé-Labelle
(entre Samson et Notre-Dame)
CHOMEDEY, Laval
450-978-2333

HEURES D'OUVERTURES

Lundi - mardi - mercredi	9 h 00 à 20 h 00
Jeudi - vendredi	9 h 00 à 21 h 00
Samedi	9 h 00 à 18 h 30
Dimanche	9 h 00 à 18 h 00

SUPER SPÉCIAUX
SUPER SPECIALS
11 12 13 14 15 16 17 AOÛT AUGUST 2008*